INDICE
PRIMERA SECCION
PODER EJECUTIVO

SECRETARIA DE HACIENDA Y CREDITO PUBLICO

Extracto de la Resolución mediante la cual se cancela la patente de agente aduanal 1436 y autorización 3565, otorgadas en favor del ciudadano Jorge García Trujillo .....

Extracto de la Resolución mediante la cual se cancela la patente de agente aduanal 1061 y autorización 3465, otorgadas a favor de la ciudadana Fanny Gordillo Rustrían .....

Extracto de la Resolución mediante la cual se cancela la patente de agente aduanal 0540, otorgada a favor del ciudadano Roberto Arciniega Flores .....

SECRETARIA DE SALUD

Respuesta a los comentarios recibidos respecto del Proyecto de Modificación de la Norma Oficial Mexicana NOM-206-SSA1-2002, Regulación de los servicios de salud. Que establece los criterios de funcionamiento y atención en los servicios de urgencias de los establecimientos de atención médica, para quedar como Proyecto de Norma Oficial Mexicana PROY-NOM-027-SSA3-2011, Regulación de los servicios de salud. Que establece los criterios de funcionamiento y atención en los servicios de urgencias de los establecimientos para la atención médica, publicado el 22 de febrero de 2012 .....

SECRETARIA DE DESARROLLO AGRARIO, TERRITORIAL Y URBANO

Acuerdo de Coordinación para la distribución y ejercicio de los subsidios del Programa de Rescate de Espacios Públicos, que suscriben la Secretaría de Desarrollo Agrario, Territorial y Urbano, el Estado de Sonora y los municipios de Agua Prieta, Caborca, Cajeme, Cananea, Empalme, Guaymas, Hermosillo, Huatabampo, Magdalena, Navojoa, Nogales, Puerto Peñasco y San Luis Río Colorado de dicha entidad federativa .....

Acuerdo de Coordinación para la distribución y ejercicio de los subsidios del Programa de Rescate de Espacios Públicos, que suscriben la Secretaría de Desarrollo Agrario, Territorial y Urbano, el Estado de Tamaulipas y los municipios de Altamira, Ciudad Madero, El Mante, Matamoros, Miguel Alemán, Nuevo Laredo, Reynosa, Río Bravo, San Fernando, Tampico, Valle Hermoso y Victoria de dicha entidad federativa .....

Acuerdo de Coordinación para la distribución y ejercicio de los subsidios del Programa de Rescate de Espacios Públicos, que suscriben la Secretaría de Desarrollo Agrario, Territorial y Urbano, el Estado de Tlaxcala y los municipios de Chiautempan, Contla de Juan Cuamatzi, El Carmen Tequexquitla, La Magdalena Tlaltelulco, Huamantla, Santa Cruz Tlaxcala, San Pablo del Monte, Teolocholco, Tlaxcala, Papalotla de Xicohténcatl y Zitlaltepec de Trinidad Sánchez Santos de dicha entidad federativa .....

COMISION REGULADORA DE ENERGIA

Aviso por el que se comunica el otorgamiento del permiso de transporte de Gas Natural G/308/TRA/2013 y su transferencia en favor de Gasoductos del Noreste, S. de R.L. de C.V. .....

BANCO DE MEXICO

Tipo de cambio para solventar obligaciones denominadas en moneda extranjera pagaderas en la República Mexicana .....

Tasas de interés interbancarias de equilibrio .....

COMISION NACIONAL DE LOS DERECHOS HUMANOS

Recomendación General No. 20 sobre agravios a periodistas en México y la impunidad imperante .....

AVISOS

Judiciales y generales .....

SEGUNDA SECCION

INSTITUTO NACIONAL DE ESTADISTICA Y GEOGRAFIA

Índice nacional de precios al consumidor .....

TERCERA SECCION
PODER EJECUTIVO

SECRETARIA DE EDUCACION PUBLICA

Acuerdo número 690 por el que se emiten los Lineamientos para la Operación del Programa de Becas contra el Abandono Escolar en la Educación Media Superior .....

Acuerdo número 691 por el que se emiten los Lineamientos para la Operación del Programa de Becas para Acceder, Permanecer y Concluir la Educación Media Superior .....

Acuerdo número 692 por el que se emiten los Lineamientos para la Operación del Programa de Becas de Educación Media Superior de Formación Educativa en y Para el Trabajo .....

Acuerdo número 693 por el que se emiten los Lineamientos para la Operación del Programa de Becas para Alumnos con Discapacidad de Educación Media Superior y de Formación para el Trabajo .....

Acuerdo número 694 por el que se emiten los Lineamientos para la Operación del Programa de Becas para Hijos de Militares de las Fuerzas Armadas Mexicanas .....

PODER EJECUTIVO

SECRETARIA DE HACIENDA Y CREDITO PUBLICO

EXTRACTO de la Resolución mediante la cual se cancela la patente de agente aduanal 1436 y autorización 3565, otorgadas en favor del ciudadano Jorge García Trujillo.

Al margen un sello con el Escudo Nacional, que dice: Estados Unidos Mexicanos.- Secretaría de Hacienda y Crédito Público.- Servicio de Administración Tributaria.- Administración General de Aduanas.- Administración Central de Normatividad Aduanera.- Oficio: 800-02-02-00-00-2013-8223.- Exp. 05/165/AGJ/3565/2002.

EXTRACTO DE LA RESOLUCIÓN MEDIANTE LA CUAL SE CANCELA LA PATENTE DE AGENTE ADUANAL 1436, Y AUTORIZACIÓN 3565, OTORGADAS EN FAVOR DEL C. JORGE GARCÍA TRUJILLO.

Con fundamento en lo dispuesto por el artículo 189 del Reglamento de la Ley Aduanera y con motivo del cambio de atribuciones establecidas en el Reglamento Interior del Servicio de Administración Tributaria, publicado en el Diario Oficial de la Federación el 6 de junio de 2005, así como en su artículo segundo transitorio, establecía que la facultad de la Administración General Jurídica, pasó a la Administración General de Aduanas y al Administrador Central de Operación Aduanera, así como en lo establecido en el Reglamento Interior del Servicio de Administración Tributaria, publicado el 22 de octubre del año 2007 en el Diario Oficial de la Federación, vigente a partir del 23 de diciembre del mismo año; reformado mediante decretos publicados en el citado medio informativo oficial los días 29 de abril del año 2010 y 13 de julio del año 2012, en vigor a partir del 30 de abril del año 2010 y 14 de agosto del año 2012, respectivamente, el Administrador General de Aduanas y el Administrador Central de Normatividad Aduanera, son las autoridades competentes para iniciar, tramitar y resolver los Procedimientos Administrativos de Cancelación de Patente de Agente Aduanal, en términos de lo dispuesto por los artículos 2, párrafo primero, Apartado B, fracción I, inciso b); 8, párrafo cuarto; 9, penúltimo párrafo; 10; 11, fracción IV, y segundo, tercero y cuarto párrafo, numeral 2, inciso b), en relación con el artículo 12, Apartado B del Reglamento citado con antelación, por lo que se procede a realizar un extracto de la resolución contenida en el oficio número 325-SAT-V-A-12128, de fecha 30 de agosto del año 2002, dictada dentro los autos del expediente administrativo número 05/165/AGJ/3565/2002, a través de la cual se canceló la patente de Agente Aduanal 1436, con adscripción a la Aduana de Matamoros, y autorización 3565, para actuar en aduanas distintas a la de su adscripción, que se habían otorgado al C. Jorge García Trujillo, misma que quedó firme por ejecutoria de fecha 02 de abril del año 2008, al haberse desechado el Amparo Directo en Revisión 278/2009, del cual conoció la Primera Sala de la Suprema Corte de Justicia de la Nación, confirmando lo resuelto a través del Juicio de Amparo Directo 252/2007, ante el Cuarto Tribunal Colegiado en Materia Administrativa del Primer Circuito, quien por ejecutoria de fecha 16 de enero del año 2008, negó el amparo y protección a la parte quejosa ratificando la sentencia de fecha 06 de junio del año 2007, emitida por el Pleno de la Sala Superior del Tribunal Federal de Justicia Fiscal y Administrativa, dentro de los autos del Juicio de Nulidad 15359/02-17-06-5/ac1/235/05-PL-07-04-AD, quien resolvió reconocer la validez de la resolución impugnada.

En virtud de que la instrucción del Procedimiento Administrativo de Cancelación de Patente de Agente Aduanal número 05/165/AGJ/3565/2002, se originó con motivo de que el C. Jorge García Trujillo, se ubicó en “la hipótesis normativa de Cancelación de Patente de Agente Aduanal prevista en el artículo 165, fracción III de la Ley Aduanera vigente en la época de los hechos”; se cancela la patente de agente aduanal número 1436, con adscripción a la Aduana de Matamoros, y autorización 3565, para actuar en aduanas distintas a la de su adscripción, otorgada en favor del C. Jorge García Trujillo.

Lo anterior de conformidad con lo dispuesto por el artículo 189 del Reglamento de la Ley Aduanera. PUBLÍQUESE EN EL DIARIO OFICIAL DE LA FEDERACIÓN EL PRESENTE OFICIO.

Atentamente

México, D.F., a 23 de julio de 2013.- En suplencia por ausencia del Administrador Central de Normatividad Aduanera y del Administrador de Normatividad Aduanera “1”; con fundamento en los artículos 2, párrafo primero, Apartado B, fracción I, inciso b); 8, cuarto párrafo; 9, penúltimo párrafo; 10; 11, fracción IV, y segundo, tercero y cuarto párrafo, numeral 2, inciso b), en relación con el artículo 12, Apartado B del Reglamento Interior del Servicio de Administración Tributaria, publicado en el Diario Oficial de la Federación el 22 de octubre de 2007, vigente a partir del 23 de diciembre del mismo año; reformado mediante decretos publicados en el citado medio informativo oficial los días 29 de abril de 2010 y 13 de julio de 2012, en vigor a partir del 30 de abril de 2010 y 14 de agosto de 2012, respectivamente. Firma el Administrador de Normatividad Aduanera “2”, **Naím Gilberto Calderón Bárcena**.- Rúbrica.

EXTRACTO de la Resolución mediante la cual se cancela la patente de agente aduanal 1061 y autorización 3465, otorgadas a favor de la ciudadana Fanny Gordillo Rustrían.

Al margen un sello con el Escudo Nacional, que dice: Estados Unidos Mexicanos.- Secretaría de Hacienda y Crédito Público.- Servicio de Administración Tributaria.- Administración General de Aduanas.- Administración Central de Normatividad Aduanera.- Oficio: 800-02-02-00-00-2013-8219.- Exp. 06/165/AGA/3465/FGR/2009.

EXTRACTO DE LA RESOLUCIÓN MEDIANTE LA CUAL SE CANCELA LA PATENTE DE AGENTE ADUANAL 1061 Y AUTORIZACIÓN 3465, OTORGADAS A FAVOR DE LA C. FANNY GORDILLO RUSTRÍAN.

Con fundamento en lo dispuesto por el artículo 189 del Reglamento de la Ley Aduanera y de conformidad con lo establecido en el Reglamento Interior del Servicio de Administración Tributaria, publicado el 22 de octubre del año 2007 en el Diario Oficial de la Federación, vigente a partir del 23 de diciembre del mismo año; reformado mediante decretos publicados en el citado medio informativo oficial los días 29 de abril del año 2010 y 13 de julio del año 2012, en vigor a partir del 30 de abril del año 2010 y 14 de agosto del año 2012, respectivamente, el Administrador General de Aduanas y el Administrador Central de Normatividad Aduanera, son las autoridades competentes para iniciar, tramitar y resolver los Procedimientos Administrativos de Cancelación de Patente de Agente Aduanal, en términos de lo dispuesto por los artículos 2, párrafo primero, apartado B, fracción I, inciso b); 8, párrafo cuarto; 9, penúltimo párrafo; 10; 11, fracción IV, y segundo, tercero y cuarto párrafo, numeral 2, inciso b), en relación con el artículo 12, apartado B del Reglamento citado con antelación, por lo que se procede a realizar un extracto de la resolución contenida en el oficio número 800-02-00-00-00-2009-5259, de fecha 18 de mayo del año 2009, dictada dentro los autos del expediente administrativo número 06/165/AGA/3465/FGR/2009, a través de la cual se canceló la patente de Agente Aduanal 1061, con adscripción a la Aduana del Aeropuerto Internacional de la Ciudad de México y autorización 3465, para actuar en aduanas distintas a la de su adscripción, que se habían otorgado a favor de la C. Fanny Gordillo Rustrían, misma que quedó firme al haber promovido Amparo en Revisión 134/2012, ante la Primera Sala de la Suprema Corte de Justicia de la Nación, quien por ejecutoria de fecha 29 de febrero del año 2012, confirmó la sentencia recurrida y no amparó ni protegió a la C. Fanny Gordillo Rustrían, en contra de la sentencia dictada en el Amparo Directo D.A 377/2011-6360 tramitado ante el Primer Tribunal Colegiado en Materia Administrativa del Primer Circuito, quien por sentencia de fecha 08 de diciembre del año 2011, negó el amparo y protección a la quejosa, confirmando la sentencia de fecha 20 de octubre del año 2010, emitida por la Octava Sala Regional Metropolitana del Tribunal Federal de Justicia Fiscal y Administrativa, dentro de los autos del Juicio de Nulidad 27956/09-17-08-1, quien resolvió reconocer la validez de la resolución impugnada.

En virtud de que la instrucción del Procedimiento Administrativo de Cancelación de Patente de Agente Aduanal número 06/165/AGA/3465/FGR/2009, se originó debido a que “(…) se atribuye a la agente aduanal Fanny Gordillo Rustrían, la irregularidad que se encuadra en el supuesto establecido en la fracción II, inciso a) del artículo 165, de la Ley Aduanera, (…) se cancela la patente de agente aduanal número 1061 adscrita a la Aduana del Aeropuerto Internacional de la Ciudad de México y autorización para actuar en aduanas distintas a la de su adscripción número 3465, otorgadas a favor de la C. Fanny Gordillo Rustrían”.

Lo anterior de conformidad con lo dispuesto por el artículo 189 del Reglamento de la Ley Aduanera. PUBLÍQUESE EN EL DIARIO OFICIAL DE LA FEDERACIÓN EL PRESENTE OFICIO.

Atentamente

México, D.F., a 23 de julio de 2013.- En suplencia por ausencia del Administrador Central de Normatividad Aduanera y del Administrador de Normatividad Aduanera “1”; con fundamento en los artículos 2, párrafo primero, Apartado B, fracción I, inciso b); 8, cuarto párrafo; 9, penúltimo párrafo; 10; 11, fracción IV, y segundo, tercero y cuarto párrafo, numeral 2, inciso b), en relación con el artículo 12, Apartado B del Reglamento Interior del Servicio de Administración Tributaria, publicado en el Diario Oficial de la Federación el 22 de octubre de 2007, vigente a partir del 23 de diciembre del mismo año; reformado mediante decretos publicados en el citado medio informativo oficial los días 29 de abril de 2010 y 13 de julio de 2012, en vigor a partir del 30 de abril de 2010 y 14 de agosto de 2012, respectivamente. Firma el Administrador de Normatividad Aduanera “2”, **Naím Gilberto Calderón Bárcena**.- Rúbrica.

EXTRACTO de la Resolución mediante la cual se cancela la patente de agente aduanal 0540, otorgada a favor del ciudadano Roberto Arciniega Flores.

Al margen un sello con el Escudo Nacional, que dice: Estados Unidos Mexicanos.- Secretaría de Hacienda y Crédito Público.- Servicio de Administración Tributaria.- Administración General de Aduanas.- Administración Central de Normatividad Aduanera.- Oficio 800-02-02-00-00-2013-8213.- Exp. 14/165/AGJ/0540/2004.

EXTRACTO DE LA RESOLUCIÓN MEDIANTE LA CUAL SE CANCELA LA PATENTE DE AGENTE ADUANAL 0540, OTORGADA A FAVOR DEL C. ROBERTO ARCINIEGA FLORES.

Con fundamento en lo dispuesto por el artículo 189 del Reglamento de la Ley Aduanera y de conformidad con lo establecido en el Reglamento Interior del Servicio de Administración Tributaria, publicado el 22 de octubre del año 2007 en el Diario Oficial de la Federación, vigente a partir del 23 de diciembre del mismo año; reformado mediante decretos publicados en el citado medio informativo oficial los días 29 de abril del año 2010 y 13 de julio del año 2012, en vigor a partir del 30 de abril del año 2010 y 14 de agosto del año 2012, respectivamente, el Administrador General de Aduanas y el Administrador Central de Normatividad Aduanera, son las autoridades competentes para iniciar, tramitar y resolver los Procedimientos Administrativos de Cancelación de Patente de Agente Aduanal, en términos de lo dispuesto por los artículos 2, párrafo primero, Apartado B, fracción I, inciso b); 8, párrafo cuarto; 9, penúltimo párrafo; 10; 11, fracción IV, y segundo, tercero y cuarto párrafo, numeral 2, inciso b), en relación con el artículo 12, Apartado B del Reglamento citado con antelación, por lo que se procede a realizar un extracto de la resolución contenida en el oficio número 326-SAT-I-59362, de fecha 16 de octubre del año 2006, dictada dentro de los autos del expediente número 14/165/AGJ/0540/2004, a través del cual se canceló la patente de Agente Aduanal 0540, con adscripción a la Aduana de Cd. Hidalgo, que se había otorgado a favor del C. Roberto Arciniega Flores, misma que quedó firme, en virtud de que por sentencia de fecha 19 de junio del año 2008, dictada dentro del amparo en revisión 306/2007, emitida por el Tercer Tribunal Colegiado del Vigésimo Circuito negó el amparo y protección, confirmando la sentencia de fecha 02 de mayo del año 2007, dictada por el Juzgado Cuarto de Distrito del Vigésimo Circuito, quien negó el amparo y protección de la Justicia dentro del juicio de amparo 1527/2006. Asimismo, por ejecutoria de fecha 16 de abril del año 2008, dictada dentro del Recurso de Revisión 57/2008, la Primera Sala de la Suprema Corte de Justicia de la Nación, resolvió negar el amparo y protección de la Justicia de la Unión respecto del acto reclamado consistente en la inconstitucionalidad del artículo 165, fracción, fracción III, de la Ley Aduanera.

En virtud de que la instrucción resolvió “(…) esta autoridad concluye que en el presente caso la conducta realizada por el Agente Aduanal Roberto Arciniega Flores, actualiza la hipótesis de cancelación de patente de agente aduanal prevista en el artículo 165, fracción III, de la Ley Aduanera vigente en la época de los hechos (…)”.

Lo anterior de conformidad con lo dispuesto por el artículo 189 del Reglamento de la Ley Aduanera. PUBLÍQUESE EN EL DIARIO OFICIAL DE LA FEDERACIÓN EL PRESENTE OFICIO.

Atentamente

México, D.F., a 23 de julio de 2013.- En suplencia por ausencia del Administrador Central de Normatividad Aduanera y del Administrador de Normatividad Aduanera “1”; con fundamento en los artículos 2, párrafo primero, Apartado B, fracción I, inciso b); 8, cuarto párrafo; 9, penúltimo párrafo; 10; 11, fracción IV, y segundo, tercero y cuarto párrafo, numeral 2, inciso b), en relación con el artículo 12, Apartado B del Reglamento Interior del Servicio de Administración Tributaria, publicado en el Diario Oficial de la Federación el 22 de octubre de 2007, vigente a partir del 23 de diciembre del mismo año; reformado mediante decretos publicados en el citado medio informativo oficial los días 29 de abril de 2010 y 13 de julio de 2012, en vigor a partir del 30 de abril de 2010 y 14 de agosto de 2012, respectivamente. Firma el Administrador de Normatividad Aduanera “2”, **Naím Gilberto Calderón Bárcena**.- Rúbrica.

SECRETARIA DE SALUD

RESPUESTA a los comentarios recibidos respecto del Proyecto de Modificación de la Norma Oficial Mexicana NOM-206-SSA1-2002, Regulación de los servicios de salud. Que establece los criterios de funcionamiento y atención en los servicios de urgencias de los establecimientos de atención médica, para quedar como Proyecto de Norma Oficial Mexicana PROY-NOM-027-SSA3-2011, Regulación de los servicios de salud. Que establece los criterios de funcionamiento y atención en los servicios de urgencias de los establecimientos para la atención médica, publicado el 22 de febrero de 2012.

Al margen un sello con el Escudo Nacional, que dice: Estados Unidos Mexicanos.- Secretaría de Salud.

LUIS RUBÉN DURÁN FONTES, Subsecretario de Integración y Desarrollo del Sector Salud y Presidente del Comité Consultivo Nacional de Normalización de Innovación, Desarrollo, Tecnologías e Información en Salud, con fundamento en lo dispuesto por los artículos 39, de la Ley Orgánica de la Administración Pública Federal; 4, de la Ley Federal de Procedimiento Administrativo; 38, fracción II, 40, fracciones III y XI, 41, 43, 47, fracciones II y III y 51, de la Ley Federal sobre Metrología y Normalización; 3o., fracciones I, II y VII, 13, apartado A, fracciones I y IX, 34, 45, 46, 48, 78 y 79, de la Ley General de Salud; 28 y 33, del Reglamento de la Ley Federal sobre Metrología y Normalización; 1o., 4o., 5o., 7o., 8o., 9o., 10, fracciones I y IV, del Reglamento de la Ley General de Salud en materia de prestación de servicios de atención médica; 2, apartado A, fracción I, 8, fracción V y 9, fracción IV Bis, del Reglamento Interior de la Secretaría de Salud, he tenido a bien ordenar la publicación en el Diario Oficial de la Federación de la respuesta a los comentarios recibidos respecto del Proyecto de Modificación de la Norma Oficial Mexicana NOM-206-SSA1-2002, Regulación de los servicios de salud. Que establece los criterios de funcionamiento y atención en los servicios de urgencias de los establecimientos de atención médica, para quedar como Proyecto de Norma Oficial Mexicana PROY-NOM-027-SSA3-2011, Regulación de los servicios de salud. Que establece los criterios de funcionamiento y atención en los servicios de urgencias de los establecimientos para la atención médica, publicado en el Diario Oficial de la Federación el 22 de febrero de 2012.

Como resultado del análisis que realizó el Comité Consultivo Nacional de Normalización de Innovación, Desarrollo, Tecnologías e Información en Salud de los comentarios recibidos de un promovente, se ha considerado dar respuesta a los mismos en los siguientes términos:

PROMOVENTE	RESPUESTA
1. Dr. Pedro Ramos Rocha … atenuar, detener e incluso revertir la gravedad que presenta el paciente en una condición de urgencia médica. Suprimir "~~o quirúrgica~~". Comentario: La urgencia quirúrgica está incluida en el término urgencia médica. **2. Dr. Pedro Ramos Rocha** **4.1 Servicio de urgencias,** al conjunto de áreas, equipos y personal profesional y técnico de salud, ubicados dentro de un establecimiento público, social o privado, destinados a la atención inmediata de una urgencia médica (suprimir ~~**o quirúrgica)**~~. **3. Dr. Pedro Ramos Rocha** **4.2 Urgencia**, a todo problema **médico agudo**, que ponga en peligro la vida, un órgano o una función y que requiere atención inmediata.	**No se aceptan las propuestas,** el término "urgencia médica-quirúrgica", corresponde a lo establecido en el artículo 72, del Reglamento de la Ley General de Salud en materia de prestación de servicios de atención médica, que a la letra dice: "Se entiende por urgencia, todo problema médico-quirúrgico agudo, que ponga en peligro la vida, un órgano o una función y que requiera atención inmediata".

4. Dr. Pedro Ramos Rocha **5.2.** En el establecimiento para la atención médica que cuente con un servicio de urgencias, el médico responsable del servicio, deberá **participar en la elaboración de** los procedimientos médico-administrativos internos, así como prever y disponer lo necesario para que dicho servicio pueda proporcionar atención médica durante las 24 horas del día, los 365 días del año.	**No se acepta la propuesta**, la disposición del numeral 5.2 de esta norma esta en concordancia con el artículo 73, del Reglamento de la Ley General de Salud en materia de prestación de servicios de atención médica, que a la letra dice: "El responsable del servicio de urgencias del establecimiento, está obligado a tomar las medidas necesarias que aseguren la valoración médica del usuario y el tratamiento completo de la urgencia o la estabilización de sus condiciones generales para que pueda ser transferido".
5. Dr. Pedro Ramos Rocha **5.4** Para la recepción del paciente en el servicio de urgencias, se requiere que un médico valore y establezca las prioridades de atención del mismo, a efecto de identificar si se trata de una urgencia que deba ser atendida en el servicio, así como determinar si el paciente debe ser derivado a la consulta general o de especialidad, ser hospitalizado o referido a otro establecimiento de mayor grado de complejidad y poder de resolución o enviado a su domicilio.	**No se acepta la propuesta,** no obstante con el objeto de hacer más clara la disposición del numeral 5.4 de esta norma, se modifica su redacción, de conformidad con el artículo 7o., fracción V, del Reglamento de la Ley General de Salud en materia de prestación de servicios de atención médica, para quedar como sigue: **5.4** Para la recepción del paciente en el servicio de urgencias, se requiere que un médico valore y establezca las prioridades de atención del mismo.
6. Dr. Pedro Ramos Rocha **Comentario**: No se comprende a que se refiere "podrá solicitar la evaluación de la conformidad respecto de esta norma, ante los organismos acreditados y aprobados para dicho propósito."	**No se acepta la propuesta,** el Programa de Evaluación de la Conformidad (PEC), está definido en el artículo 3o., fracción IV-A, de la Ley Federal sobre Metrología y Normalización, que a la letra dice: "Evaluación de la Conformidad: la determinación del grado de cumplimiento con las normas oficiales mexicanas o la conformidad con las normas mexicanas, las normas internacionales u otras especificaciones, prescripciones o características. Comprende, entre otros, los procedimientos de muestreo, prueba, calibración, certificación y verificación". El PEC es un procedimiento voluntario que puede ser solicitado por el establecimiento o por el servicio de urgencias.
7. Dr. Pedro Ramos Rocha **6.1.2** Asegurar que en el servicio, se cuenten en medio impreso o electrónico **y se den a conocer al personal, los siguientes** documentos actualizados.	**Se acepta parcialmente la propuesta,** se modifica la redacción del numeral 6.1.2 de esta norma, para quedar como sigue: **6.1.2** Asegurar que en el servicio, se encuentren en medio impreso o electrónico y se apliquen, los siguientes documentos actualizados:
8. Dr. Pedro Ramos Rocha **6.1.3** Diseñar, elaborar y participar en los programas de capacitación y adiestramiento del personal profesional y **técnico del servicio**, con la finalidad de actualizar sus conocimientos, habilidades y destrezas en el manejo de las urgencias médicas.	**No se acepta la propuesta,** el numeral 6.1.3 de esta norma, establece con claridad las disposiciones regulatorias de carácter genérico, en concordancia con el Reglamento de la Ley General de Salud en materia de prestación de servicios de atención médica.

9. Dr. Pedro Ramos Rocha **6.2.2** El médico tratante deberá valorar cuando menos cada 4 horas a los pacientes que se encuentran en el área de observación, así como elaborar las notas de evolución al menos cada 8 horas y cada vez que existan cambios **significativos** en sus condiciones clínicas; el responsable del servicio corroborará esta rutina a través de las notas de evolución que deberán integrarse en el expediente clínico del paciente, de conformidad con lo que señalan las disposiciones jurídicas aplicables;	**Se acepta parcialmente la propuesta,** se modifica la redacción del numeral 6.2.2 de esta norma, para quedar como sigue: **6.2.2** El médico tratante deberá valorar continua y permanentemente a los pacientes que se encuentran en el área de observación, así como registrar las notas de evolución, por turno o al menos cada 8 horas y cuando existan cambios clínicos y terapéuticos significativos en las condiciones clínicas del paciente; el responsable del servicio corroborará esta rutina a través de las notas de evolución que deberán integrarse en el expediente clínico del paciente, de conformidad con lo que señalan las disposiciones jurídicas aplicables.
10. Dr. Pedro Ramos Rocha **6.2.3** Obtener la carta de consentimiento bajo información del paciente, …	**No se acepta la propuesta,** la terminología utilizada en el numeral 6.2.3 de esta norma, está en concordancia con lo dispuesto por el artículo 163 Bis 3, fracción VI, de la Ley General de Salud.
11. Dr. Pedro Ramos Rocha **6.2.4** Solicitar, registrar y hacer el seguimiento en el expediente clínico del paciente, de las notas de interconsultas requeridas, particularmente de los pacientes que ameriten manejo multidisciplinario;	**No se acepta la propuesta,** se menciona específicamente al paciente que amerita manejo quirúrgico, con la finalidad de no retrasar su tratamiento urgente; de conformidad con lo establecido en el artículo 72, del Reglamento de la Ley General de Salud en materia de prestación de servicios de atención médica y en concordancia con la definición del numeral 4.1 de esta norma.
12. Dr. Pedro Ramos Rocha **6.2.5** Seguimiento y vigilancia de los pacientes que fueron ingresados en el servicio, que permita garantizar la continuidad de su manejo;	**No se acepta la propuesta,** la redacción del texto en el numeral 6.2.5 de esta norma, respecto al seguimiento y la vigilancia de los pacientes ingresados en el servicio de urgencias es clara y no requiere modificación. Lo anterior, con fundamento en los artículos 38, fracción II, de la Ley Federal sobre Metrología y Normalización y 13, apartado A, fracción I, de la Ley General de Salud.
13. Dr. Pedro Ramos Rocha **6.2.6** Informar al familiar responsable, tutor o representante legal del paciente, al menos cada 8 horas y cada vez que el caso lo amerite, sobre la condición de salud, manejo, tratamiento y plan a seguir, pronóstico; y	**No se acepta la propuesta,** cada establecimiento para la atención médica de los sectores público, social y privado, tienen estandarizados sus procedimientos del servicio de urgencias. La frecuencia de los informes al familiar, tutor o representante legal, dependerá de cada caso en particular, de conformidad con lo establecido en el artículo 29, del Reglamento de la Ley General de Salud en materia de prestación de servicios de atención médica, que a la letra dice: “Todo profesional de la salud, estará obligado a proporcionar al usuario y en su caso, a sus familiares, tutor o representante legal, información completa sobre el diagnóstico, pronóstico y tratamiento correspondientes”.

14. Dr. Pedro Ramos Rocha **6.2.7** En caso de traslado del paciente a otra unidad,(suprimir: ~~de mayor grado de complejidad y poder de resolución,~~) el médico del servicio, deberá elaborar la nota de referencia/traslado e integrar una copia en el expediente clínico, de conformidad con lo establecido en la Norma Oficial Mexicana, referida el numeral 3.3 de esta norma.	**No se acepta la propuesta,** la redacción del numeral 6.2.7 de esta norma, en el caso de referencia, está en concordancia con el artículo 70, del Reglamento de la Ley General de Salud en materia de prestación de servicios de atención médica, que a la letra dice: "…los hospitales se clasificarán atendiendo a su grado de complejidad y poder de resolución".
15. Dr. Pedro Ramos Rocha **7.1** El servicio se ubicará **preferentemente** en la planta baja del establecimiento y deberá contar con accesos directos para vehículos y peatones desde el exterior del inmueble, así como con los señalamientos suficientes que orienten a los usuarios.	**Se acepta la propuesta,** se modifica la redacción, para quedar como sigue: **7.1** El servicio se ubicará preferentemente en la planta baja del establecimiento y deberá contar con accesos directos para vehículos y peatones desde el exterior del inmueble, así como con los señalamientos suficientes que orienten a los pacientes.
16. Dr. Pedro Ramos Rocha **7.2.2** Módulo de recepción y control, ubicado de tal forma que pueda ser fácilmente identificado por los usuarios;	**Se acepta la propuesta,** se modifica la redacción del numeral, para quedar como: **7.2.2** Módulo de recepción y control, ubicado de tal forma que pueda ser fácilmente identificado por los pacientes;
17. Dr. Pedro Ramos Rocha **7.5** El servicio de urgencias, debe contar con el apoyo de los servicios auxiliares de diagnóstico y tratamiento del establecimiento, de manera continua y permanente.	**No se acepta la propuesta,** el numeral 7.5 de esta norma, establece con claridad las disposiciones regulatorias de carácter genérico en concordancia con el Reglamento de la Ley General de Salud en materia de prestación de servicios de atención médica. Lo anterior, con fundamento en los artículos 38, fracción II, de la Ley Federal sobre Metrología y Normalización y 13, apartado A, fracción I, de la Ley General de Salud.
18. Dr. Pedro Ramos Rocha **7.6** Los establecimientos para la atención médica hospitalaria, que cuenten con un servicio de urgencias, **deberán contar con el apoyo** de un banco de sangre o servicio de transfusión, de conformidad con lo establecido en la Norma Oficial Mexicana, referida en el numeral 3.1 de esta norma.	**Se acepta la propuesta,** se modifica la redacción, para quedar como sigue: **7.6** Los establecimientos para la atención médica hospitalaria, que cuenten con un servicio de urgencias, deberán contar con el apoyo de un banco de sangre o servicio de transfusión, de conformidad con lo establecido en la Norma Oficial Mexicana, referida en el numeral 3.5 de esta norma.
19. Dr. Pedro Ramos Rocha **8.2** Los médicos especialistas en disciplinas médicas y quirúrgicas afines a la atención de urgencias, que laboren en el servicio de urgencias de cualquier tipo de establecimiento, deberán contar con cédula profesional de la especialidad.	**Se acepta parcialmente la propuesta,** se modifica la redacción, para quedar como sigue: **8.2** Los médicos especialistas en disciplinas médicas y quirúrgicas afines a la atención de urgencias, que laboren en el servicio de urgencias de cualquier tipo de establecimiento, deberán contar con cédula de médico especialista y en el caso de especialidades quirúrgicas, deberán contar con la certificación o recertificación vigente.
20. Dr. Pedro Ramos Rocha **8.3** Los médicos no especialistas que laboren en el servicio de urgencias, deberán contar con cédula profesional de la licenciatura, y demostrar documentalmente que han acreditado cursos **de adiestramiento** afines a la atención médica de urgencias.	**Se acepta parcialmente la propuesta,** se modifica la redacción del numeral, para quedar como sigue: **8.3** Los médicos no especialistas que laboren en el servicio de urgencias, deberán contar con cédula profesional de la licenciatura y demostrar documentalmente que han acreditado cursos de capacitación y actualización afines a la atención médica de urgencias.

21. Dr. Pedro Ramos Rocha **8.5** El personal de enfermería que labore en el servicio de urgencias, de cualquier tipo de establecimiento para la atención médica, debe contar con cédula profesional de nivel técnico o profesional, o demostrar documentalmente que ha acreditado cursos afines a la atención médica de urgencias.	**No se acepta la propuesta,** la redacción del texto en el numeral 8.5 de la presente norma es clara y no requiere modificación, el objeto y alcance de la norma no es especificar los grados académicos del personal de enfermería en el servicio de urgencias. Lo anterior, con fundamento en los artículos 38, fracción II, de la Ley Federal sobre Metrología y Normalización y 13, apartado A, fracción I, de la Ley General de Salud.
22. Dr. Pedro Ramos Rocha Apéndice A (Normativo) Hospitalario no quirúrgico **ni** obstétrico Hospitalario quirúrgico **ni** obstétrico	**No se acepta la propuesta,** la denominación utilizada para el tipo de establecimiento, está en concordancia con el artículo 198, fracción V, de la Ley General de Salud, que a la letra dice: ”Requieren autorización sanitaria los establecimientos en los que se practiquen actos quirúrgicos u obstétricos”.
23. Dr. Pedro Ramos Rocha **Apéndice A (Normativo)** (2): Especialidad médica: Anestesiología, Cardiología, Cirugía General, Ginecología y Obstetricia, Medicina familiar, Medicina Interna, Medicina del Enfermo en Estado Crítico, Neumología, Neurocirugía, Neurología.	**Se acepta parcialmente la propuesta,** se especifican las especialidades médicas y las médico-quirúrgicas, por lo que se modifican los Apéndices “A” (Normativo) y “A” (Informativo), para dar precisión al carácter obligatorio u opcional de las características del personal, así como señalar aquellos casos en que el criterio establecido no aplica. Ambos cuadros de los Apéndices con las modificaciones se anexan al final de este documento de respuesta a los comentarios.
24. Dr. Pedro Ramos Rocha **B.1.1.3** Banco de altura;	**Se acepta la propuesta,** se modifica la redacción del numeral, para quedar como sigue: **B.1.1.3** Banco de altura;
25. Dr. Pedro Ramos Rocha **B.1.3.1.1.1** Banco de altura;	**Se acepta la propuesta,** se renumera y se modifica la redacción del numeral, para quedar como sigue: **B.2.1.1.1** Banco de altura;
26. Dr. Pedro Ramos Rocha **B.1.4.1.8** Repisa para monitor;	**Se acepta la propuesta,** se renumera y se modifica la redacción del numeral, para quedar como: **B.3.1.8** Repisa para monitor;
27. Dr. Pedro Ramos Rocha **Eliminar** el numeral B.1.4.2.8 del estuche de disección. Se concentra en Central de Equipos.	**No se acepta la propuesta**, de eliminar el numeral **B.1.4.2.8** del estuche de disección. No obstante se renumera y se modifica su denominación, para quedar como: **B.3.2.8** Equipo de sutura o de cirugía menor.

Sufragio Efectivo. No Reelección.

México, D.F., a 18 de julio de 2013.- El Subsecretario de Integración y Desarrollo del Sector Salud y Presidente del Comité Consultivo Nacional de Normalización de Innovación, Desarrollo, Tecnologías e Información en Salud, **Luis Rubén Durán Fontes**.- Rúbrica.

Anexos del comentario 23:

Apéndice A (Normativo)

CARACTERÍSTICAS DEL PERSONAL PROFESIONAL Y DE APOYO EN LOS SERVICIOS DE URGENCIAS Y SERVICIOS AUXILIARES DE DIAGNÓSTICO Y TRATAMIENTO, DEPENDIENDO DEL TIPO DE ESTABLECIMIENTO PARA LA ATENCIÓN MÉDICA.

Tipo de establecimiento para la atención médica	Profesional responsable del servicio de urgencias			Personal de apoyo			Servicios auxiliares de diagnóstico y tratamiento			
	Médico especialista en urgencias (1)	Médico especialista capacitado en urgencias (2)	Médico capacitado en urgencias (3)	Enfermería a nivel licenciatura	Enfermería a nivel técnico	Camillero	Laboratorio clínico	Imagenología	Banco de sangre o servicio de transfusión	Sala de choque
No hospitalario de primer contacto	NA	NA	OB	NA	OB	NA	NA	NA	NA	NA
Hospitalario no quirúrgico u obstétrico	NA	OB	NA	OB	OB	OB	OB	OB	OB	NA
Hospital quirúrgico u obstétrico	OB	NA	NA	OB	OB	OB	OB	OB	OB	OB

Simbología

OB: Obligatorio en los términos de la presente norma.

NA: No aplica.

(1) Se refiere a la especialidad en Medicina de Urgencias o denominación equivalente.

(2) Especialidad médica o médico-quirúrgica: Anestesiología, Cardiología, Cirugía General, Ginecología y Obstetricia, Medicina Familiar, Medicina Interna, Medicina del Enfermo en Estado Crítico, Neumología, Neurocirugía, Ortopedia o Pediatría u otras especialidades afines a la atención de urgencias.

(3) Capacitación y actualización en la atención de urgencias.

Apéndice A (Informativo)

CARACTERÍSTICAS OPCIONALES DEL PERSONAL PROFESIONAL Y DE APOYO EN LOS SERVICIOS DE URGENCIAS Y SERVICIOS AUXILIARES DE DIAGNÓSTICO Y TRATAMIENTO, DEPENDIENDO DEL TIPO DE ESTABLECIMIENTO PARA LA ATENCIÓN MÉDICA.

Tipo de establecimiento para la atención médica	Profesional responsable del servicio de urgencias			Personal de apoyo			Servicios auxiliares de diagnóstico y tratamiento			
	Médico especialista en urgencias (1)	Médico especialista capacitado en urgencias (2)	Médico capacitado en urgencias (3)	Enfermería a nivel licenciatura	Enfermería a nivel técnico	Camillero	Laboratorio clínico	Imagenología	Banco de sangre o servicio de transfusión	Sala de choque
No hospitalario de primer contacto	OP	OP	NA	OP	NA	OP	OP	OP	NA	NA
Hospitalario no quirúrgico u obstétrico	NA	OP	OP	NA	NA	NA	NA	NA	NA	NA

Simbología

OP: Opcional en términos de la presente norma.

NA: No aplica

(1) Se refiere a la especialidad en Medicina de Urgencias o denominación equivalente.

(2) Especialidad médica o médico-quirúrgica: Anestesiología, Cardiología, Cirugía General, Ginecología y Obstetricia, Medicina Familiar, Medicina Interna, Medicina del Enfermo en Estado Crítico, Neumología, Neurocirugía, Ortopedia o Pediatría u otras especialidades afines a la atención de urgencias.

(3) Capacitación y actualización en la atención de urgencias.

SECRETARIA DE DESARROLLO AGRARIO, TERRITORIAL Y URBANO

ACUERDO de Coordinación para la distribución y ejercicio de los subsidios del Programa de Rescate de Espacios Públicos, que suscriben la Secretaría de Desarrollo Agrario, Territorial y Urbano, el Estado de Sonora y los municipios de Agua Prieta, Caborca, Cajeme, Cananea, Empalme, Guaymas, Hermosillo, Huatabampo, Magdalena, Navojoa, Nogales, Puerto Peñasco y San Luis Río Colorado de dicha entidad federativa.

ACUERDO DE COORDINACIÓN PARA LA DISTRIBUCIÓN Y EJERCICIO DE LOS SUBSIDIOS DEL PROGRAMA DE RESCATE DE ESPACIOS PÚBLICOS EN LO SUCESIVO “EL PREP” QUE SUSCRIBEN, POR UNA PARTE, EL EJECUTIVO FEDERAL, A TRAVÉS DE LA SECRETARÍA DE DESARROLLO AGRARIO, TERRITORIAL Y URBANO, EN LO SUCESIVO “LA SEDATU”, REPRESENTADA EN ESTE ACTO POR EL OFICIAL MAYOR, MTRO. FIDEL ANTUÑA BATISTA, ASISTIDO POR EL SUBDELEGADO JURÍDICO DE “LA SEDATU” EN SONORA, LIC. JUAN IVAN CORONADO FLORES; QUIEN SUSCRIBE EN SUPLENCIA POR AUSENCIA DEL DELEGADO ESTATAL DE LA SECRETARÍA DE DESARROLLO AGRARIO, TERRITORIAL Y URBANO EN SONORA Y EN TÉRMINOS DEL ARTÍCULO 39 SEGUNDO PÁRRAFO DEL REGLAMENTO INTERIOR DE LA SECRETARIA SE DESARROLLO AGRARIO, TERRITORIAL Y URBANO; POR OTRA PARTE, EL EJECUTIVO DEL ESTADO DE SONORA, EN LO SUCESIVO “EL ESTADO”, REPRESENTADO POR EL SUBSECRETARIO DE OBRAS PÚBLICAS DE LA SECRETARÍA DE INFRAESTRUCTURA DE DESARROLLO URBANO DEL ESTADO DE SONORA, ARQ. ENRIQUE TORRES DELGADO; Y LOS MUNICIPIOS DE AGUA PRIETA, CABORCA, CAJEME, CANANEA, EMPALME, GUAYMAS, HERMOSILLO, HUATABAMPO, MAGDALENA, NAVOJOA, NOGALES, PUERTO PEÑASCO Y SAN LUIS RÍO COLORADO, EN LO SUCESIVO “LOS MUNICIPIOS”, REPRESENTADOS POR SUS PRESIDENTES MUNICIPALES, LOS CC. IRMA VILLALOBOS RASCÓN, ING. FRANCISCO ALFONSO JIMÉNEZ RODRÍGUEZ, ING. ROGELIO MANUEL DÍAZ BROWN RAMSBURGH, C. FRANCISCO JAVIER TARAZÓN CURLANGO, M.V.Z. HÉCTOR MOISÉS LAGUNA TORRES, LIC. OTTO GUILLERMO CLAUSSEN IBERRI, C.P. ALEJANDRO ARTURO LÓPEZ CABALLERO, M.V.Z. RAMÓN ANTONIO DÍAZ NIEBLAS, DR. JESÚS RODOLFO MARTÍNEZ LEAL, LIC. ALBERTO NATANAEL GUERRERO LÓPEZ, LIC. RAMÓN GUZMÁN MUÑOZ, PROF. GERARDO FIGUEROA ZAZUETA Y LIC. LEONARDO ARTURO GUILLÉN MEDINA, RESPECTIVAMENTE, A QUIENES CUANDO ACTÚEN EN CONJUNTO SE LES DENOMINARÁ “LAS PARTES”, AL TENOR DE LOS SIGUIENTES:

ANTECEDENTES

I.- El artículo 33 de la Ley de Planeación establece que el Ejecutivo Federal podrá convenir con los gobiernos de las entidades federativas, satisfaciendo las formalidades que en cada caso procedan, la coordinación que se requiera a efecto de que dichos gobiernos participen en la planeación nacional del desarrollo; coadyuven, en el ámbito de sus respectivas jurisdicciones, a la consecución de los objetivos de la planeación nacional, y para que las acciones a realizarse por la Federación y los estados se planeen de manera conjunta. En todos los casos se deberá considerar la participación que corresponda a los municipios.

II.- El artículo 3, fracción XIX y el Anexo 24 del Decreto de Presupuesto de Egresos de la Federación para el Ejercicio Fiscal 2013, publicado en el Diario Oficial de la Federación el 27 de diciembre de 2012, establecen que “EL PREP” es un programa sujeto a reglas de operación. Asimismo, el artículo 31 de este Decreto señala que los subsidios federales se destinarán, en las entidades federativas, en los términos de las disposiciones aplicables, exclusivamente a la población en condiciones de pobreza, de vulnerabilidad, rezago y de marginación de acuerdo con los criterios de resultados que defina el Consejo Nacional de Población y a las evaluaciones del Consejo Nacional de Evaluación de la Política de Desarrollo Social.

III.- Conforme a lo dispuesto en el Decreto por el que se reforman, adicionan y derogan diversas disposiciones de la Ley Orgánica de la Administración Pública Federal, publicado en el Diario Oficial de la Federación el 2 de enero de 2013, corresponde a “LA SEDATU” impulsar en coordinación con las autoridades estatales y municipales, la planeación y el ordenamiento del territorio nacional para su máximo aprovechamiento, con la formulación de políticas que armonicen el desarrollo urbano con criterios uniformes respecto de la planeación, control y crecimiento con calidad de las ciudades y zonas metropolitanas del país, además de los centros de población en general, así como su respectiva infraestructura de comunicaciones y de servicios, la planeación habitacional y el desarrollo de vivienda.

IV.- El 28 de febrero de 2013 se publicó en el Diario Oficial de la Federación, el Acuerdo de “LA SEDATU” por el que se emiten las Reglas de Operación de “EL PREP” para el ejercicio fiscal 2013.

V.- El objetivo general de “EL PREP” es contribuir a mejorar la percepción de seguridad ciudadana, en las ciudades y zonas metropolitanas, mediante el rescate de espacios públicos en condición de deterioro, abandono o inseguridad que sean utilizados preferentemente por la población en situación de pobreza multidimensional.

VI.- El Decreto por el que se establece el Sistema Nacional para la Cruzada contra el Hambre, publicado en el Diario Oficial de la Federación el 22 de enero de 2013, dispone que los Programas del Gobierno Federal podrán apoyar en la instrumentación de la Cruzada contra el Hambre, la cual es una estrategia de inclusión y bienestar social. De igual manera se observarán las directrices marcadas por la Comisión Intersecretarial para la Prevención Social de la Violencia y la Delincuencia.

VII.- La Subdirección de Presupuesto dependiente de la Dirección General de Recursos Financieros de la Oficialía Mayor, comunicó a la Dirección General de Equipamiento e Infraestructura en Zonas Urbano Marginadas, de “LA SEDATU” el monto de los subsidios autorizados a “EL PREP” para el ejercicio fiscal 2013, mediante oficio número IV.-410-310.644, de fecha 14 de marzo de 2013.

VIII.- El Oficial Mayor de “LA SEDATU”, mediante el Oficio Circular de Distribución de Subsidios de “EL PREP”, número 260626, de fecha 15 de marzo de 2013, comunicó a los delegados estatales de “LA SEDATU” la distribución de los subsidios federales de “EL PREP” por entidad federativa para el ejercicio fiscal 2013.

Con base en lo expuesto, y con fundamento en los artículos 40, 41, 43, 90, 115 y 116 de la Constitución Política de los Estados Unidos Mexicanos; 41 de la Ley Orgánica de la Administración Pública Federal; 33, 34, 36 y 44 de la Ley de Planeación; 1, 4, 45, 54, 74, 75, 77, 82, 83, 84, 85 y 106 de la Ley Federal de Presupuesto y Responsabilidad Hacendaria y 1, 85, 175, 176 y 178 de su Reglamento; 1, 4 y 24 de la Ley General de Desarrollo Social y 3 fracción III, 23, 25, 27, 40 y 41 de su Reglamento; 8, 9, 48, 49, 50 y 51 de la Ley General de Asentamientos Humanos; 7 y demás aplicables de la Ley Federal de Transparencia y Acceso a la Información Pública Gubernamental; 1, 3 fracción XIX, 29, 30 y 31 del Decreto de Presupuesto de Egresos de la Federación para el Ejercicio Fiscal 2013; 7, fracción X, 9, 13, 24, 34, 35 y 36 del Reglamento Interior de “LA SEDATU”; el Acuerdo por el que se emiten las Reglas de Operación de “EL PREP” para el ejercicio fiscal 2013; así como en lo previsto por los artículos 35 y 36 de la Ley de Planeación del Estado de Sonora; 6 fracción II y V y 61 incisos H) e I) de la Ley de Gobierno y Administración Municipal; 7 y 9 fracciones III y IV de la Ley de Ordenamiento Territorial y Desarrollo Urbano del Estado de Sonora; “LAS PARTES” han decidido establecer sus compromisos con arreglo a las siguientes:

CLÁUSULAS

CAPÍTULO I. DEL OBJETO

PRIMERA. El presente Acuerdo de Coordinación tiene por objeto coordinar las acciones entre “LAS PARTES”, para la operación de “EL PREP” en las Ciudades y Zonas Metropolitanas Seleccionadas y para el ejercicio de los subsidios federales y los recursos locales aportados, con el propósito de contribuir a mejorar la calidad de vida y la seguridad ciudadana, mediante el rescate de espacios públicos en condición de deterioro, abandono o inseguridad que sean utilizados preferentemente por la población en situación de pobreza de las Ciudades y Zonas Metropolitanas.

SEGUNDA. “LAS PARTES”, acuerdan que para la operación de “EL PREP” y en el ejercicio de sus subsidios, se sujetarán a lo que establece la normativa federal y de forma supletoria la legislación local, las Reglas de Operación de “EL PREP”, en lo sucesivo las “Reglas de Operación” y los Lineamientos Específicos para la Operación de “EL PREP” vigentes, en lo sucesivo “Lineamientos de Operación”, así como en los instrumentos técnicos que se deriven de estos dos últimos.

CAPÍTULO II. DE LAS CIUDADES, ZONAS METROPOLITANAS Y ZONAS DE ACTUACIÓN SELECCIONADAS

TERCERA. “LAS PARTES” acuerdan que los subsidios federales y los recursos financieros locales aportados en el marco de “EL PREP” se ejercerán en las ciudades y zonas metropolitanas seleccionadas, que se señalan en el Anexo I de este Acuerdo de Coordinación, denominado “Ciudades y Zonas Metropolitanas Seleccionadas”, el cual está suscrito por el Subdelegado Jurídico Estatal de “LA SEDATU”, Subsecretario de Obras Públicas de la Secretaría de Infraestructura de Desarrollo Urbano del Estado de Sonora “EL ESTADO” y por los Presidentes de “LOS MUNICIPIOS”, y que forma parte integral del presente Acuerdo de Coordinación.

CUARTA. Con el fin de apoyar la ejecución de acciones interinstitucionales, “LA SEDATU” promoverá la concurrencia de acciones de otras instituciones en los espacios públicos donde intervenga “EL PREP”, tanto de instancias del propio sector como de otras dependencias y entidades de la Administración Pública Federal. “EL ESTADO” y “EL MUNICIPIO” acuerdan apoyar a “LA SEDATU” en la ejecución de dichas acciones.

QUINTA. Tendrán preferencia aquellos municipios que se encuentren señalados en el Universo Potencial de “EL PREP” y/o se encuentren identificados en la Cruzada Nacional contra el Hambre y en las directrices marcadas por la Comisión Intersecretarial para la Prevención Social de la Violencia y la Delincuencia, lo anterior en observancia al numeral 3.1.1 de las “Reglas de Operación”.

CAPÍTULO III. DE LOS SUBSIDIOS FEDERALES

SEXTA. “LAS PARTES” acuerdan que los subsidios federales destinados a “EL ESTADO” se distribuyen por municipio, de conformidad con lo señalado en el Anexo II “Aportación de Recursos Federales, Estatales y Municipales” de este Acuerdo de Coordinación, el cual está suscrito por el Subdelegado Jurídico Estatal de “LA SEDATU”, el Subsecretario de Obras Públicas de la Secretaría de Infraestructura de Desarrollo Urbano del Estado de Sonora “EL ESTADO” y por los Presidentes de “LOS MUNICIPIOS” y forma parte integral del presente Acuerdo de Coordinación.

SÉPTIMA. Del total de los subsidios federales distribuidos a “LOS MUNICIPIOS” señalados en el Anexo II “Aportación de Recursos Federales, Estatales y Municipales” del presente instrumento legal, al menos el veinte por ciento deberá ser destinado para realizar acciones de la Modalidad Participación Social y Seguridad Comunitaria, en observancia al diverso numeral 3.5.2 de las “Reglas de Operación”.

OCTAVA. Lo relativo a los montos de aportación federal máximos por tipo de intervención y modalidad de “EL PREP” se ajustará a lo que establece el numeral 3.5.2 de las “Reglas de Operación”.

La Subsecretaría de Desarrollo Urbano y Vivienda, por conducto de la Dirección General de Rescate de Espacios Públicos, responsable de dirigir “EL PREP” a nivel nacional podrá autorizar que los subsidios otorgados como ampliaciones se apliquen con porcentajes y/o montos diferentes a los establecidos por tipo de intervención o modalidad que establece el numeral 3.5.4 de las “Reglas de Operación”.

NOVENA. La ministración de los subsidios federales para “EL PREP” se efectuará considerando el calendario autorizado por la Secretaría de Hacienda y Crédito Público.

CAPÍTULO IV. DE LOS RECURSOS FINANCIEROS APORTADOS POR “EL ESTADO” Y POR “LOS MUNICIPIOS”

DÉCIMA. “EL ESTADO” y “LOS MUNICIPIOS”, se comprometen a aportar recursos financieros para las obras y acciones apoyadas por “EL PREP”, de conformidad con lo señalado en las “Reglas de Operación”. Estos recursos serán distribuidos conforme a lo señalado en el Anexo II: “Aportación de Recursos Federales, Estatales y Municipales”, el cual está debidamente suscrito por el Subdelegado Jurídico Estatal de “LA SEDATU”, el Subsecretario de Obras Públicas de la Secretaría de Infraestructura de Desarrollo Urbano del Estado de Sonora de “EL ESTADO” y por los Presidentes de “LOS MUNICIPIOS”.

DÉCIMA PRIMERA. La aportación local de “EL ESTADO” y “LOS MUNICIPIOS” será cuando menos equivalente al cuarenta por ciento del costo total del proyecto. La aportación de “EL ESTADO” y/o de “LOS MUNICIPIOS” para impulsar las acciones de “EL PREP”, podrá hacerse a través de recursos monetarios directos o mediante la realización de proyectos complementarios o aportaciones en especie (incluida la provisión de materiales y uso de maquinaria y equipo) previo acuerdo con la Delegación Estatal de “LA SEDATU”, debiéndose observar lo estipulado por el numeral 3.5.4 de las “Reglas de Operación”.

DÉCIMA SEGUNDA. “EL ESTADO” y “LOS MUNICIPIOS” se comprometen a aportar recursos financieros por la cantidad de $20’086,897.00 (veinte millones ochenta y seis mil ochocientos noventa y siete pesos 00/100 M.N.) provenientes de su Presupuesto de Egresos para el Ejercicio Fiscal 2013 para la ejecución de los proyectos.

DÉCIMA TERCERA. “EL ESTADO” y “LOS MUNICIPIOS”, se comprometen a aportar oportunamente los recursos financieros señalados en el Anexo II: “Aportación de Recursos Federales, Estatales y Municipales” de este Acuerdo de Coordinación, para las obras y acciones apoyadas por “EL PREP”, de conformidad con lo señalado en las “Reglas de Operación”, los “Lineamientos de Operación” y el Anexo Técnico de cada proyecto.

CAPÍTULO V. DE LAS RESPONSABILIDADES

DÉCIMA CUARTA. “LA SEDATU” a través de su Delegación Estatal, “EL ESTADO” y “LOS MUNICIPIOS”, podrán constituirse como instancias ejecutoras de las dos modalidades de “EL PREP”, de acuerdo con lo previsto en el numeral 3.7.1 de las “Reglas de Operación”. Los ejecutores serán los responsables del ejercicio y comprobación de los subsidios federales y de los recursos locales aportados para la operación de “EL PREP” en la entidad.

DÉCIMA QUINTA. “LA SEDATU” se compromete a:

a) Aportar de manera oportuna los subsidios comprometidos en el presente instrumento, para la ejecución de “EL PREP”, en las Ciudades y Zonas Metropolitanas Seleccionadas de la entidad federativa, con la participación que corresponda a “EL ESTADO” y a “LOS MUNICIPIOS”.

b) Aprobar las obras y acciones de manera oportuna y por conducto de la Delegación Estatal de “LA SEDATU”.

c) Brindar capacitación y asistencia técnica para la correcta operación de “EL PREP”.

d) Realizar la difusión de “EL PREP”, por conducto de la Delegación Estatal de “LA SEDATU” y por la Dirección General de Rescate de Espacios Públicos, Unidad Responsable de dirigir el Programa a nivel nacional.

e) Realizar, a través de la Delegación Estatal de “LA SEDATU” el seguimiento de avances y resultados físicos y financieros de los proyectos, así como en campo los proyectos autorizados, la operación y ejercicio del gasto, lo anterior en cumplimiento al dispositivo 3.7.2.2 de las “Reglas de Operación”.

f) Verificar, a través de la Delegación Estatal de “LA SEDATU”, el cierre de obras y la conclusión de acciones previamente a la elaboración del acta entrega-recepción del espacio público por la instancia ejecutora según lo contempla el numeral 4.2.5 de las “Reglas de Operación”.

g) Dar acompañamiento y verificar el funcionamiento de las Contralorías Sociales, así como impulsar su creación y dar cumplimiento a lo establecido en la Ley General de Desarrollo Social, su Reglamento y el Acuerdo por el que se establecen los Lineamientos para la Promoción y Operación de la Contraloría Social en los Programas Federales de Desarrollo Social, emitidos por la Secretaría de la Función Pública.

h) Aplicar los subsidios federales y los recursos financieros locales aportados, cuando funja como ejecutor, conforme a lo señalado en la normativa federal aplicable a “EL PREP”.

i) Reintegrar a “EL ESTADO” y/o a “LOS MUNICIPIOS”, en caso de que funja como ejecutor, los recursos locales no ejercidos al cierre del ejercicio fiscal, los recursos no comprobados en la fecha límite establecida para este fin, así como los rendimientos financieros que, en su caso, se hubieran generado.

j) Apoyar la integración y operación de comités comunitarios con funciones de planeación, gestión, verificación y seguimiento de las obras y acciones financiadas con recursos de “EL PREP”, conforme a lo estipulado en el diverso numeral 9 de las “Reglas de Operación”.

DÉCIMA SEXTA. “EL ESTADO” y “LOS MUNICIPIOS”, se comprometen a:

a) Apoyar el cumplimiento de los objetivos y las metas de “EL PREP”.

b) Aplicar los recursos financieros federales y locales aportados a “EL PREP” se ejerzan de conformidad con lo dispuesto en la legislación federal aplicable y de manera supletoria la normativa local, lo anterior en observancia al numeral 4.2.2 de las “Reglas de Operación”.

c) En caso de que los bienes muebles financiados con recursos de “EL PREP” sean sustraídos indebidamente del lugar donde se ubicaban o habían sido instalados, efectuar lo conducente para restituirlos en la misma cantidad, calidad y especie; independientemente de realizar las gestiones jurídicas y administrativas que procedan.

DÉCIMA SÉPTIMA. “EL ESTADO” y “LOS MUNICIPIOS”, cuando funjan como ejecutores de “EL PREP”, se comprometen a:

a) Apoyar la ejecución de “EL PREP” en las Ciudades y Zonas Metropolitanas Seleccionadas, conforme a lo establecido en las “Reglas de Operación”, los “Lineamientos de Operación” y demás normativa federal aplicable.

b) Supervisar directamente las obras y acciones de “EL PREP”, así como aplicar los subsidios federales y los recursos locales aportados conforme a lo señalado en la normativa federal aplicable, las “Reglas de Operación”, los “Lineamientos de Operación” y de manera supletoria la legislación local.

c) Elaborar y mantener actualizado un registro de los recursos, de conformidad con la normativa aplicable al respecto.

d) Garantizar los derechos de los beneficiarios de “EL PREP” conforme a lo señalado en el numeral 3.6 de las “Reglas de Operación”.

e) Notificar de la conclusión de obras y acciones, así como de sus resultados físicos y financieros, dentro de los diez días naturales posteriores a la fecha de su conclusión.

f) Elaborar el Cierre de Ejercicio correspondiente.

g) Hacer explícito en el acta de entrega-recepción del espacio público a la comunidad y en el informe de resultados su compromiso de proporcionar el mantenimiento, conservación, vigilancia y sufragar la continua y adecuada operación de los espacios públicos apoyados con recursos de “EL PREP”, involucrando a los beneficiarios.

h) Aperturar una cuenta bancaria productiva para administrar los subsidios federales y gestionar la liberación de los respectivos subsidios ante la Delegación Estatal de “LA SEDATU”, lo anterior en cumplimiento al numeral 4.2.2 de las “Reglas de Operación”.

i) Entregar trimestralmente a la Secretaría de la Función Pública la información programático-presupuestal de los avances físicos y financieros y cierre de ejercicio, así como la información que en general la misma Secretaría requiera, de acuerdo con el artículo 41, fracción VIII, del Reglamento de la Ley General de Desarrollo Social.

j) Conformar un Comité de Contraloría Social para cada proyecto integral apoyado por “EL PREP”, así como contribuir en realizar la promoción, asignación de registro y capacitación, de conformidad con lo establecido en la Ley General de Desarrollo Social, su Reglamento y en el Acuerdo por el que se establecen los Lineamientos para la Promoción y Operación de la Contraloría Social en los Programas Federales de Desarrollo Social, emitidos por la Secretaría de la Función Pública.

k) Reintegrar a la Tesorería de la Federación, conforme a lo establecido en la normativa federal aplicable, los subsidios federales no devengados al cierre del ejercicio fiscal, los recursos federales no comprobados en la fecha límite establecida para este fin, así como las cargas financieras que, en su caso, se hubieran generado.

l) Proporcionar a las instancias de fiscalización, control y auditorías correspondientes, la información requerida, así como otorgarles las facilidades necesarias, para que lleven a cabo sus acciones en dichas materias.

CAPÍTULO VI. DE LA REASIGNACIÓN DE LOS SUBSIDIOS FEDERALES

DÉCIMA OCTAVA. “LA SEDATU”, a partir del 31 de mayo y en las fechas establecidas en el oficio de distribución de subsidios, podrá realizar revisiones respecto al avance de las obras y acciones, y del ejercicio y comprobación de los recursos de “EL ESTADO” y “LOS MUNICIPIOS”. Los recursos que no hubieren sido ejercidos o comprometidos, o cuyas acciones no tuvieren avance de acuerdo a lo programado, serán redistribuidos por la Dirección General de Rescate de Espacios Públicos, con fundamento en el último párrafo del numeral 4.1 de las “Reglas de Operación”.

En caso de que los compromisos establecidos por los gobiernos locales no se cumplan, Dirección General de Rescate de Espacios Públicos, en coordinación con la Delegación Estatal de “LA SEDATU”, estará en posibilidad de redistribuir las asignaciones originales entre otros municipios participantes en “EL PREP”, cumpliendo con el numeral 4.2.3 de las “Reglas de Operación”.

Cuando la Dirección General de Rescate de Espacios Públicos, detecte saldos disponibles con base en el calendario de recursos, realizará el movimiento de afectación presupuestal a otra entidad federativa con base en los criterios establecidos en el numeral 4.2.3 de las “Reglas de Operación”, a efecto de evitar el subejercicio.

Dichas reasignaciones presupuestarias serán notificadas por la Delegación Estatal de “LA SEDATU” al representante de “EL ESTADO” y a los Presidentes de “LOS MUNICIPIOS” que correspondan.

CAPÍTULO VII. DEL SEGUIMIENTO, CONTROL Y EVALUACIÓN DE “EL PREP”

DÉCIMA NOVENA. “EL ESTADO” y “LOS MUNICIPIOS” en su carácter de instancia ejecutora deberán reportar trimestralmente los avances físicos y financieros de los proyectos autorizados a la Delegación Estatal de “LA SEDATU” durante los primeros cinco días hábiles del mes inmediato al trimestre que se reporta, y conforme al anexo correspondiente del documento publicado en la página electrónica www.sedatu.gob.mx. En caso de que “EL ESTADO” hubiera aportado recursos en el marco de “EL PREP”, la instancia de planeación o equivalente de las entidades federativas deberá validar la fracción correspondiente.

En el caso de que la Delegación Estatal de “LA SEDATU, detecte información faltante, informará a las instancias ejecutoras detalladamente y por escrito dentro de un plazo no mayor a cinco días naturales a partir de la fecha de recepción del reporte. En este caso, las instancias ejecutoras deberán presentar la información y documentación faltante, en un plazo que no exceda cinco días hábiles contados a partir de la recepción del comunicado de la Delegación Estatal de “LA SEDATU”.

VIGÉSIMA. “EL ESTADO” y “LOS MUNICIPIOS”, como ejecutores de “EL PREP”, se comprometen a cumplir con las responsabilidades señaladas en las “Reglas de Operación”, y los “Lineamientos de Operación” otorgar las facilidades necesarias a “LA SEDATU”, para realizar visitas de supervisión y seguimiento a las obras y acciones realizadas con recursos de “EL PREP”, así como de la información, registros y documentos que estime pertinente conocer y que estén relacionados con la ejecución de las mismas.

VIGÉSIMA PRIMERA. “LAS PARTES” colaborarán, en el ámbito de sus respectivas competencias, en la operación de un sistema de información administrado por “LA SEDATU”, el cual apoyará las actividades de seguimiento, control y evaluación de “EL PREP”. “LA SEDATU” proporcionará a “EL ESTADO” y “LOS MUNICIPIOS” asistencia técnica y capacitación para efectuar dichas actividades.

VIGÉSIMA SEGUNDA. “EL ESTADO” y “LOS MUNICIPIOS”, cuando funjan como ejecutores de “EL PREP”, se comprometen a atender lo señalado en los numerales 4.2.5 Actas de Entrega-Recepción, 4.4.1 Avances Físico-Financieros, 4.4.2 Recursos no Devengados, 4.4.3 Cierre de Ejercicio y 4.4.4 Operación y Mantenimiento, informando de manera oportuna a la Delegación Estatal de “LA SEDATU”.

CAPÍTULO VIII. ESTIPULACIONES FINALES

VIGÉSIMA TERCERA. “LA SEDATU” podrá efectuar la reducción, la retención o la suspensión parcial o definitiva de las radicaciones efectuadas a “EL ESTADO” o a “LOS MUNICIPIOS”, cuando detecte desviaciones, por incumplimiento de lo convenido, o por no entregar los informes periódicos previstos en las “Reglas de Operación”. De igual forma se procederá en el caso de no recibir oportunamente la aportación de recursos de “EL ESTADO” o “LOS MUNICIPIOS”, o cuando los subsidios no se destinen a los fines autorizados. Asimismo, “EL ESTADO” y “LOS MUNICIPIOS” se comprometen a reintegrar las aportaciones federales a la Tesorería de la Federación en caso de incumplimiento a las “Reglas de Operación”, a sus “Lineamientos de Operación” y demás normativa aplicable.

VIGÉSIMA CUARTA. En caso de que se realicen modificaciones al acuerdo de mérito, a fin de que surtan plenos efectos, deberán ser suscritas por los que detentan los mismos cargos de quienes formalizaron el presente Acuerdo de Coordinación

VIGÉSIMA QUINTA. Las modificaciones al Anexo II, Aportación de Recursos Federales, Estatales y Municipales por Municipio, serán registradas por los ejecutores en el Sistema de Información de “LA SEDATU”, e informarán por escrito a la Dirección General de Rescate de Espacios Públicos para su debida validación.

VIGÉSIMA SEXTA. Con el propósito de impedir que “EL PREP” sea utilizado con fines político electorales durante el desarrollo de los procesos electorales federales o locales, “LAS PARTES”, acuerdan que durante la ejecución de este Programa y en el ejercicio de los recursos federales, llevarán a cabo las acciones necesarias para observar las medidas que al respecto se emitan, en observancia al numeral 8.4 de las “Reglas de Operación” vigentes. De igual manera observarán lo establecido en los artículos 134 y 41 apartado C) de la Constitución Política de los Estados Unidos Mexicanos; 2, párrafo segundo y 347, párrafo primero, incisos b) y e) del Código Federal de Instituciones y Procedimientos Electorales; 17 del Decreto de Presupuesto de Egresos de la Federación para el ejercicio fiscal 2013; los lineamientos que emita la Secretaría de Gobernación y “LA SEDATU” en la materia; así como demás en la materia en el ámbito federal y local.

VIGÉSIMA SÉPTIMA.- El presente Acuerdo de Coordinación se podrá dar por terminado de manera anticipada por cualquiera de las siguientes causas:

a) Incumplimiento en tiempo y forma con los compromisos pactados en este Acuerdo de Coordinación y sus Anexos, con lo establecido en el Decreto de Presupuesto de Egresos de la Federación para el Ejercicio Fiscal 2013, en las “Reglas de Operación” y en la demás normativa aplicable.

b) La aplicación de los subsidios federales asignados por medio de este Acuerdo de Coordinación a “EL ESTADO” y a “LOS MUNICIPIOS” a fines distintos de los convenidos.

c) La falta de entrega de información, reportes y demás documentación prevista en este Acuerdo de Coordinación y en los diversos instrumentos derivados del mismo.

VIGÉSIMA OCTAVA. “LAS PARTES”, realizarán las acciones necesarias para cumplir con los compromisos pactados en el presente instrumento. En el evento de que se presenten casos fortuitos o de fuerza mayor, que motiven el incumplimiento a lo pactado, la contraparte quedará liberada del cumplimiento de las obligaciones que le son correlativas, debiendo comunicar dichas circunstancias por escrito a la brevedad posible, a través de las instancias que suscriben el presente Acuerdo de Coordinación.

VIGÉSIMA NOVENA. Para el transparente ejercicio de los recursos federales “LAS PARTES”, convienen que en todas las actividades de difusión y publicidad que lleven a cabo las instancias ejecutoras sobre la ejecución de obras y acciones materia de “EL PREP” aquí convenido, apoyadas parcial o totalmente con subsidios federales, deberán observar las directrices, lineamientos y normativa federal aplicable.

La publicidad y la información relativa a las acciones realizadas deberá identificarse con el Escudo Nacional en los términos que establece la Ley sobre el Escudo, la Bandera y el Himno Nacionales e incluir de conformidad con el numeral 8.1 de las Reglas de Operación de “EL PREP”, aplicar la leyenda “Este programa es público, ajeno a cualquier partido político. Queda prohibido el uso para fines distintos al desarrollo social”.

TRIGÉSIMA. “LAS PARTES”, manifiestan su conformidad para que en caso de controversia que se suscite en la operación, interpretación y cumplimiento del Presente Acuerdo de Coordinación, se someterán a la jurisdicción de los Tribunales Federales competentes con sede en la Ciudad de México, Distrito Federal.

TRIGÉSIMA PRIMERA. El presente Acuerdo de Coordinación y sus anexos surten sus efectos a partir del día de su firma y hasta el treinta y uno de diciembre de 2013 y deberán publicarse en el Diario Oficial de la Federación y en el órgano oficial de difusión del Gobierno de la Entidad Federativa, de acuerdo con lo previsto por el artículo 36 de la Ley de Planeación, con el propósito de que la población conozca las acciones coordinadas entre Federación, Entidad Federativa y municipios.

Leído que fue y debidamente enteradas del alcance y contenido legal, las partes firman el presente Acuerdo de Coordinación en seis ejemplares, en la ciudad de Hermosillo, Estado de Sonora, a los quince días del mes de abril de dos mil trece.- Por la Secretaría de Desarrollo Agrario, Territorial y Urbano: el Oficial Mayor, **Fidel Antuña Batista**.- Rúbrica.- En suplencia por ausencia del Delegado Estatal de la Secretaría de Desarrollo Agrario, Territorial y Urbano en Sonora, suscribe el presente el Subdelegado Jurídico, en términos del artículo 39 del Reglamento Interior de la Secretaría de Desarrollo Agrario, Territorial y Urbano, el Subdelegado Jurídico Estatal en Sonora, **Juan Iván Coronado Flores**.- Rúbrica.- Por el Estado: el Subsecretario de Obras Públicas de la Secretaría de Infraestructura de Desarrollo Urbano del Estado de Sonora, **Enrique Torres Delgado**.- Rúbrica.- Por los Municipios: la Presidenta Municipal de Agua Prieta, **Irma Villalobos Rascón**.- Rúbrica.- El Presidente Municipal de Caborca, **Francisco Alfonso Jiménez Rodríguez**.- Rúbrica.- El Presidente Municipal de Cajeme, **Rogelio Manuel Díaz Brown Ramsburgh**.- Rúbrica.- El Presidente Municipal de Cananea, **Francisco Javier Tarazón Curlango**.- Rúbrica.- El Presidente Municipal de Empalme, **Héctor Moisés Laguna Torres**.- Rúbrica.- El Presidente Municipal de Guaymas, **Otto Guillermo Claussen Iberri**.- Rúbrica.- El Presidente Municipal de Hermosillo, **Alejandro Arturo López Caballero**.- Rúbrica.- El Presidente Municipal de Huatabampo, **Ramón Antonio Díaz Nieblas**.- Rúbrica.- El Presidente Municipal de Magdalena, **Jesús Rodolfo Martínez Leal**.- Rúbrica.- El Presidente Municipal de Navojoa, **Alberto Natanael Guerrero López**.- Rúbrica.- El Presidente Municipal de Nogales, **Ramón Guzmán Muñoz**.- Rúbrica.- El Presidente Municipal de Puerto Peñasco, **Gerardo Figueroa Zazueta**.- Rúbrica.- El Presidente Municipal de San Luis Río Colorado, **Leonardo Arturo Guillén Medina**.- Rúbrica.

Anexo I

Ciudades y Zonas Metropolitanas Seleccionadas

Ciudad o Zona Metropolitana	Municipio
AGUA PRIETA	AGUA PRIETA
HEROICA CABORCA	CABORCA
CIUDAD OBREGÓN	CAJEME
HEROICA CIUDAD DE CANANEA	CANANEA
Z.M. DE GUAYMAS	EMPALME
Z.M. DE GUAYMAS	GUAYMAS
HERMOSILLO	HERMOSILLO
HUATABAMPO	HUATABAMPO
MAGDALENA DE KINO	MAGDALENA
NAVOJOA	NAVOJOA
HEROICA NOGALES	NOGALES
PUERTO PEÑASCO	PUERTO PEÑASCO
SAN LUIS RÍO COLORADO	SAN LUIS RÍO COLORADO

Leído que fue y debidamente enterados del alcance y contenido legal, se firma el presente anexo en la ciudad de Hermosillo, Estado de Sonora, a los quince días del mes de abril de dos mil trece.- Por la Secretaría de Desarrollo Agrario, Territorial y Urbano: en suplencia por ausencia del Delegado Estatal de la Secretaría de Desarrollo Agrario, Territorial y Urbano en Sonora, suscribe el presente el Subdelegado Jurídico, en términos del artículo 39 del Reglamento Interior de la Secretaría de Desarrollo Agrario, Territorial y Urbano, el Subdelegado Jurídico Estatal en Sonora, **Juan Iván Coronado Flores**.- Rúbrica.- Por el Estado: el Subsecretario de Obras Públicas de la Secretaría de Infraestructura de Desarrollo Urbano del Estado de Sonora, **Enrique Torres Delgado**.- Rúbrica.- Por los Municipios: la Presidenta Municipal de Agua Prieta, **Irma Villalobos Rascón**.- Rúbrica.- El Presidente Municipal de Caborca, **Francisco Alfonso Jiménez Rodríguez**.- Rúbrica.- El Presidente Municipal de Cajeme, **Rogelio Manuel Díaz Brown Ramsburgh**.- Rúbrica.- El Presidente Municipal de Cananea, **Francisco Javier Tarazón Curlango**.- Rúbrica.- El Presidente Municipal de Empalme, **Héctor Moisés Laguna Torres**.- Rúbrica.- El Presidente Municipal de Guaymas, **Otto Guillermo Claussen Iberri**.- Rúbrica.- El Presidente Municipal de Hermosillo, **Alejandro Arturo López Caballero**.- Rúbrica.- El Presidente Municipal de Huatabampo, **Ramón Antonio Díaz Nieblas**.- Rúbrica.- El Presidente Municipal de Magdalena, **Jesús Rodolfo Martínez Leal**.- Rúbrica.- El Presidente Municipal de Navojoa, **Alberto Natanael Guerrero López**.- Rúbrica.- El Presidente Municipal de Nogales, **Ramón Guzmán Muñoz**.- Rúbrica.- El Presidente Municipal de Puerto Peñasco, **Gerardo Figueroa Zazueta**.- Rúbrica.- El Presidente Municipal de San Luis Río Colorado, **Leonardo Arturo Guillén Medina**.- Rúbrica.

Anexo II

Aportación de Recursos Federales, Estatales y Municipales por Municipio

(Pesos)

Municipio	Recursos aportados por "LA SEDATU"	Recursos aportados por "EL ESTADO"	Recursos aportados por "LOS MUNICIPIOS"	Total de recursos
AGUA PRIETA	2,203,194	0.00	1,468,796	**3,671,990**
CABORCA	1,718,621	0.00	1,145,747	**2,864,368**
CAJEME	2,923,027	0.00	1,948,685	**4,871,712**
CANANEA	1,251,417	0.00	834,278	**2,085,695**
EMPALME	1,722,472	0.00	1,148,315	**2,870,787**
GUAYMAS	2,048,948	0.00	1,365,965	**3,414,913**
HERMOSILLO	4,382,941	0.00	2,921,961	**7,304,902**
HUATABAMPO	2,890,412	0.00	1,926,941	**4,817,353**
MAGDALENA	1,681,961	0.00	1,121,307	**2,803,268**
NAVOJOA	2,284,651	0.00	1,523,102	**3,807,753**
NOGALES	2,664,611	0.00	1,776,407	**4,441,018**
PUERTO PEÑASCO	1,832,198	0.00	1,221,465	**3,053,663**
SAN LUIS RÍO COLORADO	2,525,892	0.00	1,683,928	**4,209,820**
TOTAL	**30,130,345**	**0.00**	**20,086,897**	**50,217,242**

Leído que fue y debidamente enterados del alcance y contenido legal, se firma el presente anexo en la ciudad de Hermosillo, Estado de Sonora, a los quince días del mes de abril de dos mil trece.- Por la Secretaría de Desarrollo Agrario, Territorial y Urbano: en suplencia por ausencia del Delegado Estatal de la Secretaría de Desarrollo Agrario, Territorial y Urbano en Sonora, suscribe el presente el Subdelegado Jurídico, en términos del artículo 39 del Reglamento Interior de la Secretaría de Desarrollo Agrario, Territorial y Urbano, el Subdelegado Jurídico Estatal en Sonora, **Juan Iván Coronado Flores**.- Rúbrica.- Por el Estado: el Subsecretario de Obras Públicas de la Secretaría de Infraestructura de Desarrollo Urbano del Estado de Sonora, **Enrique Torres Delgado**.- Rúbrica.- Por los Municipios: la Presidenta Municipal de Agua Prieta, **Irma Villalobos Rascón**.- Rúbrica.- El Presidente Municipal de Caborca, **Francisco Alfonso Jiménez Rodríguez**.- Rúbrica.- El Presidente Municipal de Cajeme, **Rogelio Manuel Díaz Brown Ramsburgh**.- Rúbrica.- El Presidente Municipal de Cananea, **Francisco Javier Tarazón Curlango**.- Rúbrica.- El Presidente Municipal de Empalme, **Héctor Moisés Laguna Torres**.- Rúbrica.- El Presidente Municipal de Guaymas, **Otto Guillermo Claussen Iberri**.- Rúbrica.- El Presidente Municipal de Hermosillo, **Alejandro Arturo López Caballero**.- Rúbrica.- El Presidente Municipal de Huatabampo, **Ramón Antonio Díaz Nieblas**.- Rúbrica.- El Presidente Municipal de Magdalena, **Jesús Rodolfo Martínez Leal**.- Rúbrica.- El Presidente Municipal de Navojoa, **Alberto Natanael Guerrero López**.- Rúbrica.- El Presidente Municipal de Nogales, **Ramón Guzmán Muñoz**.- Rúbrica.- El Presidente Municipal de Puerto Peñasco, **Gerardo Figueroa Zazueta**.- Rúbrica.- El Presidente Municipal de San Luis Río Colorado, **Leonardo Arturo Guillén Medina**.- Rúbrica.

ACUERDO de Coordinación para la distribución y ejercicio de los subsidios del Programa de Rescate de Espacios Públicos, que suscriben la Secretaría de Desarrollo Agrario, Territorial y Urbano, el Estado de Tamaulipas y los municipios de Altamira, Ciudad Madero, El Mante, Matamoros, Miguel Alemán, Nuevo Laredo, Reynosa, Río Bravo, San Fernando, Tampico, Valle Hermoso y Victoria de dicha entidad federativa.

ACUERDO DE COORDINACIÓN PARA LA DISTRIBUCIÓN Y EJERCICIO DE LOS SUBSIDIOS DEL PROGRAMA DE RESCATE DE ESPACIOS PÚBLICOS EN LO SUCESIVO "EL PREP" QUE SUSCRIBEN, POR UNA PARTE, EL EJECUTIVO FEDERAL, A TRAVÉS DE LA SECRETARÍA DE DESARROLLO AGRARIO, TERRITORIAL Y URBANO, EN LO SUCESIVO "LA SEDATU", REPRESENTADA EN ESTE ACTO POR EL OFICIAL MAYOR, MTRO. FIDEL ANTUÑA BATISTA, ASISTIDO POR EL DELEGADO ESTATAL DE "LA SEDATU" EN EL ESTADO DE TAMAULIPAS, ING. SERGIO CARLOS GUAJARDO MALDONADO; POR OTRA PARTE, EL EJECUTIVO DEL ESTADO DE TAMAULIPAS, EN LO SUCESIVO "EL ESTADO", REPRESENTADO POR EL ING. HUMBERTO RENÉ SALINAS TREVIÑO, SECRETARIO DE DESARROLLO URBANO Y MEDIO AMBIENTE Y LOS MUNICIPIOS DE ALTAMIRA, CIUDAD MADERO, EL MANTE, MATAMOROS, MIGUEL ALEMÁN, NUEVO LAREDO, REYNOSA, RÍO BRAVO, SAN FERNANDO, TAMPICO, VALLE HERMOSO Y VICTORIA, EN LO SUCESIVO "LOS MUNICIPIOS", REPRESENTADOS POR SUS PRESIDENTES MUNICIPALES, LOS CC. PEDRO CARRILLO ESTRADA, L.A.E. JAIME TURRUBIATES SOLÍS, DR. HUMBERTO FLORES DEWEY, ING. VÍCTOR ALFONSO SÁNCHEZ GARZA, LIC. RAMÓN EDMUNDO RODRÍGUEZ GARZA, C.P. BENJAMÍN GALVÁN GÓMEZ, LIC. JESÚS EVERARDO VILLARREAL SALINAS, M.V.Z. JOSÉ DOLORES RODRÍGUEZ VILLARREAL, C.P. TOMÁS GLORIA REQUENA, PROFRA. MA. MAGDALENA PERAZA GUERRA, C.P. EFRAÍN DE LEÓN LEÓN Y C.P. MIGUEL ÁNGEL GONZÁLEZ SALUM, A QUIENES CUANDO ACTÚEN EN CONJUNTO SE DENOMINARÁ "LAS PARTES", AL TENOR DE LOS SIGUIENTES:

ANTECEDENTES

I.- El artículo 33 de la Ley de Planeación establece que el Ejecutivo Federal podrá convenir con los gobiernos de las entidades federativas, satisfaciendo las formalidades que en cada caso procedan, la coordinación que se requiera a efecto de que dichos gobiernos participen en la planeación nacional del desarrollo; coadyuven, en el ámbito de sus respectivas jurisdicciones, a la consecución de los objetivos de la planeación nacional, y para que las acciones a realizarse por la Federación y los Estados se planeen de manera conjunta. En todos los casos se deberá considerar la participación que corresponda a los municipios.

II.- El artículo 3, fracción XIX y el Anexo 24 del Decreto de Presupuesto de Egresos de la Federación para el Ejercicio Fiscal 2013, publicado en el Diario Oficial de la Federación el 27 de diciembre de 2012, establecen que "EL PREP" es un programa sujeto a reglas de operación. Asimismo, el artículo 31 de este Decreto señala que los subsidios federales se destinarán, en las entidades federativas, en los términos de las disposiciones aplicables, exclusivamente a la población en condiciones de pobreza, de vulnerabilidad, rezago y de marginación de acuerdo con los criterios de resultados que defina el Consejo Nacional de Población y a las evaluaciones del Consejo Nacional de Evaluación de la Política de Desarrollo Social.

III.- Conforme a lo dispuesto en el Decreto por el que se reforman, adicionan y derogan diversas disposiciones de la Ley Orgánica de la Administración Pública Federal, publicado en el Diario Oficial de la Federación el 2 de enero de 2013, corresponde a "LA SEDATU" impulsar en coordinación con las autoridades estatales y municipales, la planeación y el ordenamiento del territorio nacional para su máximo aprovechamiento, con la formulación de políticas que armonicen el desarrollo urbano con criterios uniformes respecto de la planeación, control y crecimiento con calidad de las ciudades y zonas metropolitanas del país, además de los centros de población en general, así como su respectiva infraestructura de comunicaciones y de servicios, la planeación habitacional y el desarrollo de vivienda.

IV.- El 28 de febrero de 2013 se publicó en el Diario Oficial de la Federación, el Acuerdo de "LA SEDATU" por el que se emiten las Reglas de Operación de "EL PREP" para el ejercicio fiscal 2013.

V.- El objetivo general de "EL PREP" es contribuir a mejorar la percepción de seguridad ciudadana, en las ciudades y zonas metropolitanas, mediante el rescate de espacios públicos en condición de deterioro, abandono o inseguridad que sean utilizados preferentemente por la población en situación de pobreza multidimensional.

VI.- El Decreto por el que se establece el Sistema Nacional para la Cruzada contra el Hambre, publicado en el Diario Oficial de la Federación el 22 de enero de 2013, dispone que los Programas del Gobierno Federal podrán apoyar en la instrumentación de la Cruzada contra el Hambre, la cual es una estrategia de inclusión y bienestar social. De igual manera se observarán las directrices marcadas por la Comisión Intersecretarial para la Prevención Social de la Violencia y la Delincuencia.

VII.- La Subdirección de Presupuesto dependiente de la Dirección General de Recursos Financieros de la Oficialía Mayor, comunicó a la Dirección General de Equipamiento e Infraestructura en Zonas Urbano Marginadas, de "LA SEDATU" el monto de los subsidios autorizados a "EL PREP" para el ejercicio fiscal 2013, mediante oficio número IV.- 410-310.644, de fecha 14 de marzo de 2013.

VIII.- El Oficial Mayor de "LA SEDATU", mediante el Oficio Circular de Distribución de Subsidios de "EL PREP", número 260626, de fecha 15 de marzo de 2013, comunicó a los delegados estatales de "LA SEDATU" la distribución de los subsidios federales de "EL PREP" por entidad federativa para el ejercicio fiscal 2013.

Con base en lo expuesto, y con fundamento en los artículos 40, 41, 43, 90, 115 y 116 de la Constitución Política de los Estados Unidos Mexicanos; 41 de la Ley Orgánica de la Administración Pública Federal; 33, 34, 36 y 44 de la Ley de Planeación; 1, 4, 45, 54, 74, 75, 77, 82, 83, 84, 85 y 106 de la Ley Federal de Presupuesto y Responsabilidad Hacendaria y 1, 85, 175, 176 y 178 de su Reglamento; 1, 4 y 24 de la Ley General de Desarrollo Social y 3 fracción III, 23, 25, 27, 40 y 41 de su Reglamento; 8, 9, 48, 49, 50 y 51 de la Ley General de Asentamientos Humanos; 7 y demás aplicables de la Ley Federal de Transparencia y Acceso a la Información Pública Gubernamental; 1, 3 fracción XIX, 29, 30 y 31 del Decreto de Presupuesto de Egresos de la Federación para el Ejercicio Fiscal 2013; 7, fracción X, 9, 13, 24, 34, 35 y 36 del Reglamento Interior de "LA SEDATU"; el Acuerdo por el que se emiten las Reglas de Operación de "EL PREP" para el ejercicio fiscal 2013; así como en los artículos, 1, 77, y 91 fracción XLVI, de la Constitución Política del Estado Libre y Soberano de Tamaulipas; 2, 3, 7, 21 fracción I, 23 párrafo 1, fracción X, y 33 de la Ley Orgánica de la Administración Pública del Estado de Tamaulipas; 1, 4, 5, 47 y 48 de la Ley Estatal de Planeación; 1, 2, 3, 4, 10, 53 y 189 del Código Municipal para el Estado de Tamaulipas; 1, 2, 3, 8 fracciones I y II, 9 fracciones VI y IX, 10 párrafo 1, fracciones I y V, 12 fracciones I y VIII, 46 fracciones IV, VII y 47 de la Ley para el Desarrollo Urbano del Estado de Tamaulipas; y 88 del Código Electoral para el Estado de Tamaulipas; y demás disposiciones jurídicas aplicables, "LAS PARTES" han decidido establecer sus compromisos con arreglo a las siguientes:

CLÁUSULAS

CAPÍTULO I. DEL OBJETO

PRIMERA. El presente Acuerdo de Coordinación tiene por objeto coordinar las acciones entre "LAS PARTES", para la operación de "EL PREP" en las Ciudades y Zonas Metropolitanas Seleccionadas y para el ejercicio de los subsidios federales y los recursos locales aportados, con el propósito de contribuir a mejorar la calidad de vida y la seguridad ciudadana, mediante el rescate de espacios públicos en condición de deterioro, abandono o inseguridad que sean utilizados preferentemente por la población en situación de pobreza de las Ciudades y Zonas Metropolitanas.

SEGUNDA. "LAS PARTES", acuerdan que para la operación de "EL PREP" y en el ejercicio de sus subsidios, se sujetarán a lo que establece la normativa federal y de forma supletoria la legislación local, las Reglas de Operación de "EL PREP", en lo sucesivo las "Reglas de Operación" y los Lineamientos Específicos para la Operación de "EL PREP" vigentes, en lo sucesivo "Lineamientos de Operación", así como en los instrumentos técnicos que se deriven de estos dos últimos.

CAPÍTULO II. DE LAS CIUDADES, ZONAS METROPOLITANAS Y ZONAS DE ACTUACIÓN SELECCIONADAS

TERCERA. "LAS PARTES" acuerdan que los subsidios federales y los recursos financieros locales aportados en el marco de "EL PREP" se ejercerán en las ciudades y zonas metropolitanas seleccionadas, que se señalan en el Anexo I de este Acuerdo de Coordinación, denominado "Ciudades y Zonas Metropolitanas Seleccionadas", el cual está suscrito por el Delegado Estatal de "LA SEDATU", el Secretario de Desarrollo Urbano y Medio Ambiente de "EL ESTADO" y por los Presidentes de "LOS MUNICIPIOS", y que forma parte integral del presente Acuerdo de Coordinación.

CUARTA. Con el fin de apoyar la ejecución de acciones interinstitucionales, "LA SEDATU" promoverá la concurrencia de acciones de otras instituciones en los espacios públicos donde intervenga "EL PREP", tanto de instancias del propio sector como de otras dependencias y entidades de la Administración Pública Federal. "EL ESTADO" y "EL MUNICIPIO" acuerdan apoyar a "LA SEDATU" en la ejecución de dichas acciones.

QUINTA. Tendrán preferencia aquellos municipios que se encuentren señalados en el Universo Potencial de "EL PREP" y/o se encuentren identificados en la Cruzada Nacional contra el Hambre y en las directrices marcadas por la Comisión Intersecretarial para la Prevención Social de la Violencia y la Delincuencia, lo anterior en observancia al numeral 3.1.1 de las "Reglas de Operación".

CAPÍTULO III. DE LOS SUBSIDIOS FEDERALES

SEXTA. "LAS PARTES" acuerdan que los subsidios federales destinados a "EL ESTADO" se distribuyen por municipio, de conformidad con lo señalado en el Anexo II "Aportación de Recursos Federales, Estatales y Municipales" de este Acuerdo de Coordinación, el cual está suscrito por el Delegado Estatal de "LA SEDATU", el Secretario de Desarrollo Urbano y Medio Ambiente de "EL ESTADO" y por los Presidentes de "LOS MUNICIPIOS" y forma parte integral del presente Acuerdo de Coordinación.

SÉPTIMA. Del total de los subsidios federales distribuidos a "LOS MUNICIPIOS" señalados en el Anexo II "Aportación de Recursos Federales, Estatales y Municipales" del presente instrumento legal, al menos el veinte por ciento deberá ser destinado para realizar acciones de la Modalidad Participación Social y Seguridad Comunitaria, en observancia al diverso numeral 3.5.2 de las "Reglas de Operación".

OCTAVA. Lo relativo a los montos de aportación federal máximos por tipo de intervención y modalidad de "EL PREP" se ajustará a lo que establece el numeral 3.5.2 de las "Reglas de Operación".

La Subsecretaría de Desarrollo Urbano y Vivienda, por conducto de la Dirección General de Rescate de Espacios Públicos, responsable de dirigir "EL PREP" a nivel nacional podrá autorizar que los subsidios otorgados como ampliaciones se apliquen con porcentajes y/o montos diferentes a los establecidos por tipo de intervención o modalidad que establece el numeral 3.5.4 de las "Reglas de Operación".

NOVENA. La ministración de los subsidios federales para "EL PREP" se efectuará considerando el calendario autorizado por la Secretaría de Hacienda y Crédito Público.

CAPÍTULO IV. DE LOS RECURSOS FINANCIEROS APORTADOS POR "EL ESTADO" Y POR "LOS MUNICIPIOS"

DÉCIMA. "EL ESTADO" y "LOS MUNICIPIOS", se comprometen a aportar recursos financieros para las obras y acciones apoyadas por "EL PREP", de conformidad con lo señalado en las "Reglas de Operación". Estos recursos serán distribuidos conforme a lo señalado en el Anexo II: "Aportación de Recursos Federales, Estatales y Municipales", el cual está debidamente suscrito por el Delegado Estatal de "LA SEDATU", el Secretario de Desarrollo Urbano y Medio Ambiente de "EL ESTADO" y por los presidentes municipales.

DÉCIMA PRIMERA. La aportación local de "EL ESTADO" y "LOS MUNICIPIOS" será cuando menos equivalente al cuarenta por ciento del costo total del proyecto. La aportación de "EL ESTADO" y/o de "LOS MUNICIPIOS" para impulsar las acciones de "EL PREP", podrá hacerse a través de recursos monetarios directos o mediante la realización de proyectos complementarios o aportaciones en especie (incluida la provisión de materiales y uso de maquinaria y equipo) previo acuerdo con la Delegación Estatal de "LA SEDATU", debiéndose observar lo estipulado por el numeral 3.5.4 de las "Reglas de Operación".

DÉCIMA SEGUNDA. "EL ESTADO" y "LOS MUNICIPIOS" se comprometen a aportar recursos financieros por la cantidad de $20,324,498.00 (veinte millones trescientos veinticuatro mil cuatrocientos noventa y ocho pesos 00/100 M.N.) provenientes de su Presupuesto de Egresos para el Ejercicio Fiscal 2013 para la ejecución de los proyectos.

DÉCIMA TERCERA. "EL ESTADO" y "LOS MUNICIPIOS", se comprometen a aportar oportunamente los recursos financieros señalados en el Anexo II: "Aportación de Recursos Federales, Estatales y Municipales" de este Acuerdo de Coordinación, para las obras y acciones apoyadas por "EL PREP", de conformidad con lo señalado en las "Reglas de Operación", los "Lineamientos de Operación" y el Anexo Técnico de cada proyecto.

CAPÍTULO V. DE LAS RESPONSABILIDADES

DÉCIMA CUARTA. "LA SEDATU" a través de su Delegación Estatal, "EL ESTADO" y "LOS MUNICIPIOS", podrán constituirse como instancias ejecutoras de las dos modalidades de "EL PREP", de acuerdo con lo previsto en el numeral 3.7.1 de las "Reglas de Operación". Los ejecutores serán los responsables del ejercicio y comprobación de los subsidios federales y de los recursos locales aportados para la operación de "EL PREP" en la entidad.

DÉCIMA QUINTA. "LA SEDATU" se compromete a:

a) Aportar de manera oportuna los subsidios comprometidos en el presente instrumento, para la ejecución de "EL PREP", en las Ciudades y Zonas Metropolitanas Seleccionadas de la entidad federativa, con la participación que corresponda a "EL ESTADO" y a "LOS MUNICIPIOS".

b) Aprobar las obras y acciones de manera oportuna y por conducto de la Delegación Estatal de "LA SEDATU".

c) Brindar capacitación y asistencia técnica para la correcta operación de "EL PREP".

d) Realizar la difusión de "EL PREP", por conducto de la Delegación Estatal de "LA SEDATU" y por la Dirección General de Rescate de Espacios Públicos, Unidad Responsable de dirigir el Programa a nivel nacional.

e) Realizar, a través de la Delegación Estatal de "LA SEDATU" el seguimiento de avances y resultados físicos y financieros de los proyectos, así como en campo los proyectos autorizados, la operación y ejercicio del gasto, lo anterior en cumplimiento al dispositivo 3.7.2.2 de las "Reglas de Operación".

f) Verificar, a través de la Delegación Estatal de "LA SEDATU", el cierre de obras y la conclusión de acciones previamente a la elaboración del acta entrega-recepción del espacio público por la instancia ejecutora según lo contempla el numeral 4.2.5 de las "Reglas de Operación".

g) Dar acompañamiento y verificar el funcionamiento de las Contralorías Sociales, así como impulsar su creación y dar cumplimiento a lo establecido en la Ley General de Desarrollo Social, su Reglamento y el Acuerdo por el que se establecen los Lineamientos para la Promoción y Operación de la Contraloría Social en los Programas Federales de Desarrollo Social, emitidos por la Secretaría de la Función Pública.

h) Aplicar los subsidios federales y los recursos financieros locales aportados, cuando funja como ejecutor, conforme a lo señalado en la normativa federal aplicable a "EL PREP".

i) Reintegrar a "EL ESTADO" y/o a "LOS MUNICIPIOS", en caso de que funja como ejecutor, los recursos locales no ejercidos al cierre del ejercicio fiscal, los recursos no comprobados en la fecha límite establecida para este fin, así como los rendimientos financieros que, en su caso, se hubieran generado.

j) Apoyar la integración y operación de comités comunitarios con funciones de planeación, gestión, verificación y seguimiento de las obras y acciones financiadas con recursos de "EL PREP", conforme a lo estipulado en el diverso numeral 9 de las "Reglas de Operación".

DÉCIMA SEXTA. "EL ESTADO" y "LOS MUNICIPIOS", se comprometen a:

a) Apoyar el cumplimiento de los objetivos y las metas de "EL PREP".

b) Aplicar los recursos financieros federales y locales aportados a "EL PREP" se ejerzan de conformidad con lo dispuesto en la legislación federal aplicable y de manera supletoria la normativa local, lo anterior en observancia al numeral 4.2.2 de las "Reglas de Operación".

c) En caso de que los bienes muebles financiados con recursos de "EL PREP" sean sustraídos indebidamente del lugar donde se ubicaban o habían sido instalados, efectuar lo conducente para restituirlos en la misma cantidad, calidad y especie; independientemente de realizar las gestiones jurídicas y administrativas que procedan.

DÉCIMA SÉPTIMA. “EL ESTADO” y “LOS MUNICIPIOS”, cuando funjan como ejecutores de “EL PREP”, se comprometen a:

a) Apoyar la ejecución de “EL PREP” en las Ciudades y Zonas Metropolitanas Seleccionadas, conforme a lo establecido en las “Reglas de Operación”, los “Lineamientos de Operación” y demás normativa federal aplicable.

b) Supervisar directamente las obras y acciones de “EL PREP”, así como aplicar los subsidios federales y los recursos locales aportados conforme a lo señalado en la normativa federal aplicable, las “Reglas de Operación”, los “Lineamientos de Operación” y de manera supletoria la legislación local.

c) Elaborar y mantener actualizado un registro de los recursos, de conformidad con la normativa aplicable al respecto.

d) Garantizar los derechos de los beneficiarios de “EL PREP” conforme a lo señalado en el numeral 3.6 de las “Reglas de Operación”.

e) Notificar de la conclusión de obras y acciones, así como de sus resultados físicos y financieros, dentro de los diez días naturales posteriores a la fecha de su conclusión.

f) Elaborar el Cierre de Ejercicio correspondiente.

g) Hacer explícito en el acta de entrega-recepción del espacio público a la comunidad y en el informe de resultados su compromiso de proporcionar el mantenimiento, conservación, vigilancia y sufragar la continua y adecuada operación de los espacios públicos apoyados con recursos de “EL PREP”, involucrando a los beneficiarios.

h) Aperturar una cuenta bancaria productiva para administrar los subsidios federales y gestionar la liberación de los respectivos subsidios ante la Delegación Estatal de “LA SEDATU”, lo anterior en cumplimiento al numeral 4.2.2 de las “Reglas de Operación”.

i) Entregar trimestralmente a la Secretaría de la Función Pública la información programático-presupuestal de los avances físicos y financieros y cierre de ejercicio, así como la información que en general la misma Secretaría requiera, de acuerdo con el artículo 41, fracción VIII, del Reglamento de la Ley General de Desarrollo Social.

j) Conformar un Comité de Contraloría Social para cada proyecto integral apoyado por “EL PREP”, así como contribuir en realizar la promoción, asignación de registro y capacitación, de conformidad con lo establecido en la Ley General de Desarrollo Social, su Reglamento y en el Acuerdo por el que se establecen los Lineamientos para la Promoción y Operación de la Contraloría Social en los Programas Federales de Desarrollo Social, emitidos por la Secretaría de la Función Pública.

k) Reintegrar a la Tesorería de la Federación, conforme a lo establecido en la normativa federal aplicable, los subsidios federales no devengados al cierre del ejercicio fiscal, los recursos federales no comprobados en la fecha límite establecida para este fin, así como las cargas financieras que, en su caso, se hubieran generado.

l) Proporcionar a las instancias de fiscalización, control y auditorías correspondientes, la información requerida, así como otorgarles las facilidades necesarias, para que lleven a cabo sus acciones en dichas materias.

CAPÍTULO VI. DE LA REASIGNACIÓN DE LOS SUBSIDIOS FEDERALES

DÉCIMA OCTAVA. “LA SEDATU”, a partir del 31 de mayo y en las fechas establecidas en el oficio de distribución de subsidios, podrá realizar revisiones respecto al avance de las obras y acciones, y del ejercicio y comprobación de los recursos de “EL ESTADO” y “LOS MUNICIPIOS”. Los recursos que no hubieren sido ejercidos o comprometidos, o cuyas acciones no tuvieren avance de acuerdo a lo programado, serán redistribuidos por la Dirección General de Rescate de Espacios Públicos, con fundamento en el último párrafo del numeral 4.1 de las “Reglas de Operación”.

En caso de que los compromisos establecidos por los gobiernos locales no se cumplan, Dirección General de Rescate de Espacios Públicos, en coordinación con la Delegación Estatal de “LA SEDATU”, estará en posibilidad de redistribuir las asignaciones originales entre otros municipios participantes en “EL PREP”, cumpliendo con el numeral 4.2.3 de las “Reglas de Operación”.

Cuando la Dirección General del Programa de Rescate de Espacios Públicos, detecte saldos disponibles con base en el calendario de recursos, realizará el movimiento de afectación presupuestal a otra entidad federativa con base en los criterios establecidos en el numeral 4.2.3 de las “Reglas de Operación”, a efecto de evitar el subejercicio.

Dichas reasignaciones presupuestarias serán notificadas por la Delegación Estatal de “LA SEDATU” al representante de “EL ESTADO” y a los Presidentes de “LOS MUNICIPIOS” que correspondan.

CAPÍTULO VII. DEL SEGUIMIENTO, CONTROL Y EVALUACIÓN DE “EL PREP”

DÉCIMA NOVENA. “EL ESTADO” y “LOS MUNICIPIOS” en su carácter de instancia ejecutora deberán reportar trimestralmente los avances físicos y financieros de los proyectos autorizados a la Delegación Estatal de “LA SEDATU” durante los primeros cinco días hábiles del mes inmediato al trimestre que se reporta, y conforme al anexo correspondiente del documento publicado en la página electrónica www.sedatu.gob.mx. En caso de que “EL ESTADO” hubiera aportado recursos en el marco de “EL PREP”, la instancia de planeación o equivalente de las entidades federativas deberá validar la fracción correspondiente.

En el caso de que la Delegación Estatal de “LA SEDATU”, detecte información faltante, informará a las instancias ejecutoras detalladamente y por escrito dentro de un plazo no mayor a cinco días naturales a partir de la fecha de recepción del reporte. En este caso, las instancias ejecutoras deberán presentar la información y documentación faltante, en un plazo que no exceda cinco días hábiles contados a partir de la recepción del comunicado de la Delegación Estatal de “LA SEDATU”.

VIGÉSIMA. “EL ESTADO” y “LOS MUNICIPIOS”, como ejecutores de “EL PREP”, se comprometen a cumplir con las responsabilidades señaladas en las “Reglas de Operación”, y los “Lineamientos de Operación” otorgar las facilidades necesarias a “LA SEDATU”, para realizar visitas de supervisión y seguimiento a las obras y acciones realizadas con recursos de “EL PREP”, así como de la información, registros y documentos que estime pertinente conocer y que estén relacionados con la ejecución de las mismas.

VIGÉSIMA PRIMERA. “LAS PARTES” colaborarán, en el ámbito de sus respectivas competencias, en la operación de un sistema de información administrado por “LA SEDATU”, el cual apoyará las actividades de seguimiento, control y evaluación de “EL PREP”. “LA SEDATU” proporcionará a “EL ESTADO” y “LOS MUNICIPIOS” asistencia técnica y capacitación para efectuar dichas actividades.

VIGÉSIMA SEGUNDA. “EL ESTADO” y “LOS MUNICIPIOS”, cuando funjan como ejecutores de “EL PREP”, se comprometen a atender lo señalado en los numerales 4.2.5 Actas de Entrega-Recepción, 4.4.1 Avances Físicos-Financieros, 4.4.2 Recursos no Devengados, 4.4.3 Cierre de Ejercicio y 4.4.4 Operación y Mantenimiento, informando de manera oportuna a la Delegación Estatal de “LA SEDATU”.

CAPÍTULO VIII. ESTIPULACIONES FINALES

VIGÉSIMA TERCERA. “LA SEDATU” podrá efectuar la reducción, la retención o la suspensión parcial o definitiva de las radicaciones efectuadas a “EL ESTADO” o a “LOS MUNICIPIOS”, cuando detecte desviaciones, por incumplimiento de lo convenido, o por no entregar los informes periódicos previstos en las “Reglas de Operación”. De igual forma se procederá en el caso de no recibir oportunamente la aportación de recursos de “EL ESTADO” o “LOS MUNICIPIOS”, o cuando los subsidios no se destinen a los fines autorizados. Asimismo, “EL ESTADO” y “LOS MUNICIPIOS” se comprometen a reintegrar las aportaciones federales a la Tesorería de la Federación en caso de incumplimiento a las “Reglas de Operación”, a sus “Lineamientos de Operación” y demás normativa aplicable.

VIGÉSIMA CUARTA. En caso de que se realicen modificaciones al acuerdo de mérito, a fin de que surtan plenos efectos, deberán ser suscritas por los que detentan los mismos cargos de quienes formalizaron el presente Acuerdo de Coordinación

VIGÉSIMA QUINTA. Las modificaciones al Anexo II, Aportación de Recursos Federales, Estatales y Municipales por Municipio, serán registradas por los ejecutores en el Sistema de Información de la “SEDATU”, e informarán por escrito a la Dirección General del Programa de Rescate de Espacios Públicos para su debida validación.

VIGÉSIMA SEXTA. Con el propósito de impedir que “EL PREP” sea utilizado con fines político electorales durante el desarrollo de los procesos electorales federales o locales, “LAS PARTES”, acuerdan que durante la ejecución de este Programa y en el ejercicio de los recursos federales, llevarán a cabo las acciones necesarias para observar las medidas que al respecto se emitan, en observancia al numeral 8.4 de las “Reglas de Operación” vigentes. De igual manera observarán lo establecido en los artículos 134 y 41 apartado C) de la Constitución Política de los Estados Unidos Mexicanos; 2, párrafo segundo y 347, párrafo primero, inciso b) y e) del Código Federal de Instituciones y Procedimientos Electorales; 17 del Decreto de Presupuesto de Egresos de la Federación para el ejercicio fiscal 2013; los lineamientos que emita la Secretaría de Gobernación y “LA SEDATU” en la materia; así como demás en la materia en el ámbito federal y local.

VIGÉSIMA SEPTIMA. El presente Acuerdo de Coordinación se podrá dar por terminado de manera anticipada por cualquiera de las siguientes causas:

a) Incumplimiento en tiempo y forma con los compromisos pactados en este Acuerdo de Coordinación y sus Anexos, con lo establecido en el Decreto de Presupuesto de Egresos de la Federación para el Ejercicio Fiscal 2013, en las “Reglas de Operación” y en la demás normativa aplicable.

b) La aplicación de los subsidios federales asignados por medio de este Acuerdo de Coordinación a “EL ESTADO” y a “LOS MUNICIPIOS” a fines distintos de los convenidos.

c) La falta de entrega de información, reportes y demás documentación prevista en este Acuerdo de Coordinación y en los diversos instrumentos derivados del mismo.

VIGÉSIMA OCTAVA. “LAS PARTES”, realizarán las acciones necesarias para cumplir con los compromisos pactados en el presente instrumento. En el evento de que se presenten casos fortuitos o de fuerza mayor, que motiven el incumplimiento a lo pactado, la contraparte quedará liberada del cumplimiento de las obligaciones que le son correlativas, debiendo comunicar dichas circunstancias por escrito a la brevedad posible, a través de las instancias que suscriben el presente Acuerdo de Coordinación.

VIGÉSIMA NOVENA. Para el transparente ejercicio de los recursos federales “LAS PARTES”, convienen que en todas las actividades de difusión y publicidad que lleven a cabo las instancias ejecutoras sobre la ejecución de obras y acciones materia de “EL PREP” aquí convenido, apoyadas parcial o totalmente con subsidios federales, deberán observar las directrices, lineamientos y normativa federal aplicable.

La publicidad y la información relativa a las acciones realizadas deberá identificarse con el Escudo Nacional en los términos que establece la Ley sobre el Escudo, la Bandera y el Himno Nacionales e incluir de conformidad con el numeral 8.1 de las Reglas de Operación de “EL PREP”, aplicar la leyenda “Este programa es público, ajeno a cualquier partido político. Queda prohibido el uso para fines distintos al desarrollo social”.

TRIGÉSIMA. “LAS PARTES”, manifiestan su conformidad para que en caso de controversia que se suscite en la operación, interpretación y cumplimiento del Presente Acuerdo de Coordinación, se someterán a la jurisdicción de los Tribunales Federales competentes con sede en la Ciudad de México, Distrito Federal.

TRIGÉSIMA PRIMERA. El presente Acuerdo de Coordinación y sus anexos surten sus efectos a partir del día de su firma y hasta el treinta y uno de diciembre de 2013 y deberán publicarse en el Diario Oficial de la Federación y en el órgano oficial de difusión del Gobierno de la Entidad Federativa, de acuerdo con lo previsto por el artículo 36 de la Ley de Planeación, con el propósito de que la población conozca las acciones coordinadas entre Federación, Entidad Federativa y municipios.

Leído que fue y debidamente enteradas del alcance y contenido legal, las partes firman el presente Acuerdo de Coordinación en cinco ejemplares, en la ciudad de Victoria, Tamaulipas, a los quince días del mes de abril de dos mil trece.- Por la Secretaría de Desarrollo Agrario, Territorial y Urbano: el Oficial Mayor, **Fidel Antuña Batista**.- Rúbrica.- El Delegado Estatal en Tamaulipas, **Sergio Carlos Guajardo Maldonado**.- Rúbrica.- Por el Estado: el Secretario de Desarrollo Urbano y Medio Ambiente, **Humberto René Salinas Treviño**.- Rúbrica.- Por los Municipios: el Presidente Municipal de Altamira, **Pedro Carrillo Estrada**.- Rúbrica.- El Presidente Municipal de Ciudad Madero, **Jaime Turrubiates Solís**.- Rúbrica.- El Presidente Municipal de El Mante, **Humberto Flores Dewey**.- Rúbrica.- El Presidente Municipal de Matamoros, **Víctor Alfonso Sánchez Garza**.- Rúbrica.- El Presidente Municipal de Miguel Alemán, **Ramón Edmundo Rodríguez Garza**.- Rúbrica.- El Presidente Municipal de Nuevo Laredo, **Benjamín Galván Gómez**.- Rúbrica.- El Presidente Municipal de Reynosa, **Jesús Everardo Villarreal Salinas**.- Rúbrica.- El Presidente Municipal de Río Bravo, **José Dolores Rodríguez Villarreal**.- Rúbrica.- El Presidente Municipal de San Fernando, **Tomás Gloria Requena**.- Rúbrica.- La Presidenta Municipal de Tampico, **Ma. Magdalena Peraza Guerra**.- Rúbrica.- El Presidente Municipal de Valle Hermoso, **Efraín de León León**.- Rúbrica.- El Presidente Municipal de Victoria, **Miguel Ángel González Salum**.- Rúbrica.

Anexo I

Ciudades y Zonas Metropolitanas Seleccionadas

Ciudad o Zona Metropolitana	Municipio
ZM TAMPICO	ALTAMIRA
ZM TAMPICO	CIUDAD MADERO
CIUDAD MANTE	EL MANTE
ZM MATAMOROS	MATAMOROS
CIUDAD MIGUEL ALEMÁN	MIGUEL ALEMÁN
ZM NUEVO LAREDO	NUEVO LAREDO
ZM REYNOSA-RÍO BRAVO	REYNOSA
ZM REYNOSA-RÍO BRAVO	RÍO BRAVO
SAN FERNANDO	SAN FERNANDO
ZM TAMPICO	TAMPICO
VALLE HERMOSO	VALLE HERMOSO
CIUDAD VICTORIA	VICTORIA

Leído que fue y debidamente enterados del alcance y contenido legal, se firma el presente anexo en la ciudad de Victoria, Estado de Tamaulipas, a los quince días del mes de abril de dos mil trece.- Por la Secretaría de Desarrollo Agrario, Territorial y Urbano: el Delegado Estatal en Tamaulipas, **Sergio Carlos Guajardo Maldonado**.- Rúbrica.- Por el Estado: el Secretario de Desarrollo Urbano y Medio Ambiente, **Humberto René Salinas Treviño**.- Rúbrica.- Por los Municipios: el Presidente Municipal de Altamira, **Pedro Carrillo Estrada**.- Rúbrica.- El Presidente Municipal de Ciudad Madero, **Jaime Turrubiates Solís**.- Rúbrica.- El Presidente Municipal de El Mante, **Humberto Flores Dewey**.- Rúbrica.- El Presidente Municipal de Matamoros, **Víctor Alfonso Sánchez Garza**.- Rúbrica.- El Presidente Municipal de Miguel Alemán, **Ramón Edmundo Rodríguez Garza**.- Rúbrica.- El Presidente Municipal de Nuevo Laredo, **Benjamín Galván Gómez**.- Rúbrica.- El Presidente Municipal de Reynosa, **Jesús Everardo Villarreal Salinas**.- Rúbrica.- El Presidente Municipal de Río Bravo, **José Dolores Rodríguez Villarreal**.- Rúbrica.- El Presidente Municipal de San Fernando, **Tomás Gloria Requena**.- Rúbrica.- La Presidenta Municipal de Tampico, **Ma. Magdalena Peraza Guerra**.- Rúbrica.- El Presidente Municipal de Valle Hermoso, **Efraín de León León**.- Rúbrica.- El Presidente Municipal de Victoria, **Miguel Ángel González Salum**.- Rúbrica.

Anexo II

Aportación de Recursos Federales, Estatales y Municipales por Municipio

(Pesos)

Municipio	Recursos aportados por "LA SEDATU"	Recursos aportados por "EL ESTADO"	Recursos aportados por "LOS MUNICIPIOS"	Total de recursos
Altamira	$2,800,000.00	$933,334.00	$933,334.00	**$4,666,668.00**
Ciudad Madero	$2,500,000.00	$833,334.00	$833,334.00	**$4,166,668.00**
El Mante	$2,200,000.00	$733,334.00	$733,334.00	**$3,666,668.00**
Matamoros	$3,100,000.00	$1,033,334.00	$1,033,334.00	**$5,166,668.00**
Miguel Alemán	$1,500,000.00	$500,000.00	$500,000.00	**$2,500,000.00**
Nuevo Laredo	$2,700,000.00	$900,000.00	$900,000.00	**$4,500,000.00**
Reynosa	$3,000,000.00	$1,000,000.00	$1,000,000.00	**$5,000,000.00**
Río Bravo	$2,900,000.00	$966,667.00	$966,667.00	**$4,833,334.00**
San Fernando	$1,000,000.00	$333,334.00	$333,334.00	**$1,666,668.00**
Tampico	$3,000,000.00	$1,000,000.00	$1,000,000.00	**$5,000,000.00**
Valle Hermoso	$2,000,000.00	$666,667.00	$666,667.00	**$3,333,334.00**
Victoria	$3,786,735.00	$1,262,245.00	$1,262,245.00	**$6,311,225.00**
TOTAL	**$30,486,7365.00**	**$10,162,249.00**	**$10,162,249.00**	**$50,811,233.00**

FE DE ERRATAS

En la línea correspondiente al total de Recursos aportados por "LA SEDATU"

Dice:

TOTAL	$ 30,486,7365.00	$ 10,162,249.00	$ 10,162,249.00	$ 50,811,233.00

Debe decir:

TOTAL	$ 30,486,735.00	$ 10,162,249.00	$ 10,162,249.00	$ 50,811,233.00

Leído que fue y debidamente enterados del alcance y contenido legal, se firma el presente anexo en la ciudad de Victoria, Estado de Tamaulipas, a los quince días del mes de abril de dos mil trece.- Por la Secretaría de Desarrollo Agrario, Territorial y Urbano: el Delegado Estatal en Tamaulipas, **Sergio Carlos Guajardo Maldonado**.- Rúbrica.- Por el Estado: el Secretario de Desarrollo Urbano y Medio Ambiente, **Humberto René Salinas Treviño**.- Rúbrica.- Por los Municipios: el Presidente Municipal de Altamira, **Pedro Carrillo Estrada**.- Rúbrica.- El Presidente Municipal de Ciudad Madero, **Jaime Turrubiates Solís**.- Rúbrica.- El Presidente Municipal de El Mante, **Humberto Flores Dewey**.- Rúbrica.- El Presidente Municipal de Matamoros, **Víctor Alfonso Sánchez Garza**.- Rúbrica.- El Presidente Municipal de Miguel Alemán, **Ramón Edmundo Rodríguez Garza**.- Rúbrica.- El Presidente Municipal de Nuevo Laredo, **Benjamín Galván Gómez**.- Rúbrica.- El Presidente Municipal de Reynosa, **Jesús Everardo Villarreal Salinas**.- Rúbrica.- El Presidente Municipal de Río Bravo, **José Dolores Rodríguez Villarreal**.- Rúbrica.- El Presidente Municipal de San Fernando, **Tomás Gloria Requena**.- Rúbrica.- La Presidenta Municipal de Tampico, **Ma. Magdalena Peraza Guerra**.- Rúbrica.- El Presidente Municipal de Valle Hermoso, **Efraín de León León**.- Rúbrica.- El Presidente Municipal de Victoria, **Miguel Ángel González Salum**.- Rúbrica.

ACUERDO de Coordinación para la distribución y ejercicio de los subsidios del Programa de Rescate de Espacios Públicos, que suscriben la Secretaría de Desarrollo Agrario, Territorial y Urbano, el Estado de Tlaxcala y los municipios de Chiautempan, Contla de Juan Cuamatzi, El Carmen Tequexquitla, La Magdalena Tlaltelulco, Huamantla, Santa Cruz Tlaxcala, San Pablo del Monte, Teolocholco, Tlaxcala, Papalotla de Xicohténcatl y Zitlaltepec de Trinidad Sánchez Santos de dicha entidad federativa.

ACUERDO DE COORDINACIÓN PARA LA DISTRIBUCIÓN Y EJERCICIO DE LOS SUBSIDIOS DEL PROGRAMA DE RESCATE DE ESPACIOS PÚBLICOS EN LO SUCESIVO “EL PREP” QUE SUSCRIBEN, POR UNA PARTE, EL EJECUTIVO FEDERAL, A TRAVÉS DE LA SECRETARÍA DE DESARROLLO AGRARIO, TERRITORIAL Y URBANO, EN LO SUCESIVO “LA SEDATU”, REPRESENTADA EN ESTE ACTO POR EL OFICIAL MAYOR, MTRO. FIDEL ANTUÑA BATISTA, ASISTIDO POR EL DELEGADO ESTATAL DE “LA SEDATU” EN TLAXCALA, ING. JOSÉ GREGORIO SERGIO PINTOR CASTILLO; POR OTRA PARTE, EL EJECUTIVO DEL ESTADO DE TLAXCALA, EN LO SUCESIVO “EL ESTADO”, REPRESENTADO POR EL SECRETARIO DE FINANZAS DEL GOBIERNO DEL ESTADO DE TLAXCALA Y ENCARGADO DEL COMITÉ DE PLANEACIÓN PARA EL DESARROLLO DEL ESTADO DE TLAXCALA (COPLADET), LIC. RICARDO DAVID GARCÍA PORTILLA, Y EL SECRETARIO DE OBRAS PÚBLICAS, DESARROLLO URBANO Y VIVIENDA (SECODUVI), ARQ. JOSÉ ROBERTO ROMANO MONTEALEGRE, Y LOS MUNICIPIOS DE CHIAUTEMPAN, CONTLA DE JUAN CUAMATZI, EL CARMEN TEQUEXQUITLA, LA MAGDALENA TLALTELULCO, HUAMANTLA, SANTA CRUZ TLAXCALA, SAN PABLO DEL MONTE, TEOLOCHOLCO, TLAXCALA, PAPALOTLA DE XICOHTENCATL Y ZITLALTEPEC DE TRINIDAD SÁNCHEZ SANTOS, EN LO SUCESIVO “LOS MUNICIPIOS”, REPRESENTADOS POR SUS PRESIDENTES MUNICIPALES, LIC. ÁNGEL MENESES BARBOSA, ING. JOSÉ RODRÍGUEZ MUÑOZ, M.V.Z. ISMAEL QUINTERO HERNÁNDEZ, LIC. JOSÉ LUIS SÁNCHEZ JUÁREZ, LIC. CARLOS IXTLAPALE GÓMEZ, LIC. ISABEL GABRIELA DEL RAZO BECERRA, PROF. JOSÉ HILARIO SALAS GALÁN, LIC. GERMÁN TEXIS FLORES, LIC. PEDRO PÉREZ LIRA, C. ÁNGEL CORONA LARA Y C. SABÁS GUADALUPE ROJAS RODRÍGUEZ, RESPECTIVAMENTE, A QUIENES CUANDO ACTÚEN EN CONJUNTO SE DENOMINARÁ “LAS PARTES”, AL TENOR DE LOS SIGUIENTES:

ANTECEDENTES

I.- El artículo 33 de la Ley de Planeación establece que el Ejecutivo Federal podrá convenir con los gobiernos de las entidades federativas, satisfaciendo las formalidades que en cada caso procedan, la coordinación que se requiera a efecto de que dichos gobiernos participen en la planeación nacional del desarrollo; coadyuven, en el ámbito de sus respectivas jurisdicciones, a la consecución de los objetivos de la planeación nacional, y para que las acciones a realizarse por la Federación y los estados se planeen de manera conjunta. En todos los casos se deberá considerar la participación que corresponda a los municipios.

II.- El artículo 3, fracción XIX y el Anexo 24 del Decreto de Presupuesto de Egresos de la Federación para el Ejercicio Fiscal 2013, publicado en el Diario Oficial de la Federación el 27 de diciembre de 2012, establecen que “EL PREP” es un programa sujeto a reglas de operación. Asimismo, el artículo 31 de este Decreto señala que los subsidios federales se destinarán, en las entidades federativas, en los términos de las disposiciones aplicables, exclusivamente a la población en condiciones de pobreza, de vulnerabilidad, rezago y de marginación de acuerdo con los criterios de resultados que defina el Consejo Nacional de Población y a las evaluaciones del Consejo Nacional de Evaluación de la Política de Desarrollo Social.

III.- Conforme a lo dispuesto en el Decreto por el que se reforman, adicionan y derogan diversas disposiciones de la Ley Orgánica de la Administración Pública Federal, publicado en el Diario Oficial de la Federación el 2 de enero de 2013, corresponde a “LA SEDATU” impulsar en coordinación con las autoridades estatales y municipales, la planeación y el ordenamiento del territorio nacional para su máximo aprovechamiento, con la formulación de políticas que armonicen el desarrollo urbano con criterios uniformes respecto de la planeación, control y crecimiento con calidad de las ciudades y zonas metropolitanas del país, además de los centros de población en general, así como su respectiva infraestructura de comunicaciones y de servicios, la planeación habitacional y el desarrollo de vivienda.

IV.- El 28 de febrero de 2013 se publicó en el Diario Oficial de la Federación, el Acuerdo de “LA SEDATU” por el que se emiten las Reglas de Operación de “EL PREP” para el ejercicio fiscal 2013.

V.- El objetivo general de “EL PREP” es contribuir a mejorar la percepción de seguridad ciudadana, en las ciudades y zonas metropolitanas, mediante el rescate de espacios públicos en condición de deterioro, abandono o inseguridad que sean utilizados preferentemente por la población en situación de pobreza multidimensional.

VI.- El Decreto por el que se establece el Sistema Nacional para la Cruzada contra el Hambre, publicado en el Diario Oficial de la Federación el 22 de enero de 2013, dispone que los Programas del Gobierno Federal podrán apoyar en la instrumentación de la Cruzada contra el Hambre, la cual es una estrategia de inclusión y bienestar social. De igual manera se observarán las directrices marcadas por la Comisión Intersecretarial para la Prevención Social de la Violencia y la Delincuencia.

VII.- La Subdirección de Presupuesto dependiente de la Dirección General de Recursos Financieros de la Oficialía Mayor, comunicó a la Dirección General de Equipamiento e Infraestructura en Zonas Urbano Marginadas, de “LA SEDATU” el monto de los subsidios autorizados a “EL PREP” para el ejercicio fiscal 2013, mediante oficio número IV.-410-310.644, de fecha 14 de marzo de 2013.

VIII.- El Oficial Mayor de “LA SEDATU”, mediante el Oficio Circular de Distribución de Subsidios de “EL PREP”, número 260626, de fecha 15 de marzo de 2013, comunicó a los delegados estatales de “LA SEDATU” la distribución de los subsidios federales de “EL PREP” por entidad federativa para el ejercicio fiscal 2013.

Con base en lo expuesto, y con fundamento en los artículos 40, 41, 43, 90, 115 y 116 de la Constitución Política de los Estados Unidos Mexicanos; 41 de la Ley Orgánica de la Administración Pública Federal; 33, 34, 36 y 44 de la Ley de Planeación; 1, 4, 45, 54, 74, 75, 77, 82, 83, 84, 85 y 106 de la Ley Federal de Presupuesto y Responsabilidad Hacendaria y 1, 85, 175, 176 y 178 de su Reglamento; 1, 4 y 24 de la Ley General de Desarrollo Social y 3 fracción III, 23, 25, 27, 40 y 41 de su Reglamento; 8, 9, 48, 49, 50 y 51 de la Ley General de Asentamientos Humanos; 7 y demás aplicables de la Ley Federal de Transparencia y Acceso a la Información Pública Gubernamental; 1, 3 fracción XIX, 29, 30 y 31 del Decreto de Presupuesto de Egresos de la Federación para el Ejercicio Fiscal 2013; 7, fracción X, 9, 13, 24, 34, 35 y 36 del Reglamento Interior de “LA SEDATU”; el Acuerdo por el que se emiten las Reglas de Operación de “EL PREP” para el ejercicio fiscal 2013; así como en lo previsto por los artículos 3, 28, 29 Apartado B, 57, 67, 69 y 70 fracción XXX de la Constitución Política del Estado Libre y Soberano de Tlaxcala; 3, 7, 11, 12, 31, 32, 35, 36, 45, 46, 69 y 70 de la Ley Orgánica de la Administración Pública del Estado de Tlaxcala; 1 y 3 fracciones V y VII del Decreto número 20 que crea el Comité de Planeación para el Desarrollo del Estado de Tlaxcala; 255, 257, fracción II y 259 del Código Financiero para el Estado de Tlaxcala y sus Municipios; y 1, 2, 3, 33 fracción IX, 41 fracciones XVIII, XXII y XXIII, 42 fracciones II, III y IV y 72 fracción VI de la Ley Municipal del Estado de Tlaxcala, “LAS PARTES” han decidido establecer sus compromisos con arreglo a las siguientes:

CLÁUSULAS

CAPÍTULO I. DEL OBJETO

PRIMERA. El presente Acuerdo de Coordinación tiene por objeto coordinar las acciones entre “LAS PARTES”, para la operación de “EL PREP” en las Ciudades y Zonas Metropolitanas Seleccionadas y para el ejercicio de los subsidios federales y los recursos locales aportados, con el propósito de contribuir a mejorar la calidad de vida y la seguridad ciudadana, mediante el rescate de espacios públicos en condición de deterioro, abandono o inseguridad que sean utilizados preferentemente por la población en situación de pobreza de las Ciudades y Zonas Metropolitanas.

SEGUNDA. “LAS PARTES”, acuerdan que para la operación de “EL PREP” y en el ejercicio de sus subsidios, se sujetarán a lo que establece la normativa federal y de forma supletoria la legislación local, las Reglas de Operación de “EL PREP”, en lo sucesivo las “Reglas de Operación” y los Lineamientos Específicos para la Operación de “EL PREP” vigentes, en lo sucesivo “Lineamientos de Operación”, así como en los instrumentos técnicos que se deriven de estos dos últimos.

CAPÍTULO II. DE LAS CIUDADES, ZONAS METROPOLITANAS Y ZONAS DE ACTUACIÓN SELECCIONADAS

TERCERA. “LAS PARTES” acuerdan que los subsidios federales y los recursos financieros locales aportados en el marco de “EL PREP” se ejercerán en las ciudades y zonas metropolitanas seleccionadas, que se señalan en el Anexo I de este Acuerdo de Coordinación, denominado “Ciudades y Zonas Metropolitanas Seleccionadas”, el cual está suscrito por el Delegado Estatal de “LA SEDATU”, el Secretario de Finanzas del Gobierno del Estado de Tlaxcala y Encargado del Comité de Planeación para el Desarrollo del Estado de Tlaxcala (COPLADET) “EL ESTADO” y por los Presidentes de “LOS MUNICIPIOS”, y que forma parte integral del presente Acuerdo de Coordinación.

CUARTA. Con el fin de apoyar la ejecución de acciones interinstitucionales, “LA SEDATU” promoverá la concurrencia de acciones de otras instituciones en los espacios públicos donde intervenga “EL PREP”, tanto de instancias del propio sector como de otras dependencias y entidades de la Administración Pública Federal. “EL ESTADO” y “LOS MUNICIPIOS” acuerdan apoyar a “LA SEDATU” en la ejecución de dichas acciones.

QUINTA. Tendrán preferencia aquellos municipios que se encuentren señalados en el Universo Potencial de “EL PREP” y/o se encuentren identificados en la Cruzada Nacional contra el Hambre y en las directrices marcadas por la Comisión Intersecretarial para la Prevención Social de la Violencia y la Delincuencia, lo anterior en observancia al numeral 3.1.1 de las “Reglas de Operación”.

CAPÍTULO III. DE LOS SUBSIDIOS FEDERALES

SEXTA. “LAS PARTES” acuerdan que los subsidios federales destinados a “EL ESTADO” se distribuyen por municipio, de conformidad con lo señalado en el Anexo II “Aportación de Recursos Federales, Estatales y Municipales” de este Acuerdo de Coordinación, el cual está suscrito por el Delegado Estatal de “LA SEDATU”, el Secretario de Finanzas del Gobierno del Estado de Tlaxcala y Encargado del Comité de Planeación para el Desarrollo del Estado de Tlaxcala (COPLADET) y el Secretario de Obras Públicas, Desarrollo Urbano y Vivienda (SECODUVI) de “EL ESTADO” y por los Presidentes de “LOS MUNICIPIOS” y forma parte integral del presente Acuerdo de Coordinación.

SÉPTIMA. Del total de los subsidios federales distribuidos a “LOS MUNICIPIOS” señalados en el Anexo II “Aportación de Recursos Federales, Estatales y Municipales” del presente instrumento legal, al menos el veinte por ciento deberá ser destinado para realizar acciones de la Modalidad Participación Social y Seguridad Comunitaria, en observancia al diverso numeral 3.5.2 de las “Reglas de Operación”.

OCTAVA. Lo relativo a los montos de aportación federal máximos por tipo de intervención y modalidad de “EL PREP” se ajustará a lo que establece el numeral 3.5.2 de las “Reglas de Operación”.

La Subsecretaría de Desarrollo Urbano y Vivienda, por conducto de la Dirección General de Rescate de Espacios Públicos, responsable de dirigir “EL PREP” a nivel nacional podrá autorizar que los subsidios otorgados como ampliaciones se apliquen con porcentajes y/o montos diferentes a los establecidos por tipo de intervención o modalidad que establece el numeral 3.5.4 de las “Reglas de Operación”.

NOVENA. La ministración de los subsidios federales para “EL PREP” se efectuará considerando el calendario autorizado por la Secretaría de Hacienda y Crédito Público.

CAPÍTULO IV. DE LOS RECURSOS FINANCIEROS APORTADOS POR “EL ESTADO” Y POR “LOS MUNICIPIOS”

DÉCIMA. “EL ESTADO” y “LOS MUNICIPIOS”, se comprometen a aportar recursos financieros para las obras y acciones apoyadas por “EL PREP”, de conformidad con lo señalado en las “Reglas de Operación”. Estos recursos serán distribuidos conforme a lo señalado en el Anexo II: “Aportación de Recursos Federales, Estatales y Municipales”, el cual está debidamente suscrito por el Delegado Estatal de “LA SEDATU”, el Secretario de Finanzas del Gobierno del Estado de Tlaxcala y Encargado del Comité de Planeación para el Desarrollo del Estado de Tlaxcala (COPLADET) y el Secretario de Obras Públicas, Desarrollo Urbano y Vivienda (SECODUVI) de “EL ESTADO” y por los Presidentes de “LOS MUNICIPIOS”.

DÉCIMA PRIMERA. La aportación local de “EL ESTADO” y “LOS MUNICIPIOS” será cuando menos equivalente al cuarenta por ciento del costo total del proyecto. La aportación de “EL ESTADO” y/o de “LOS MUNICIPIOS” para impulsar las acciones de “EL PREP”, podrá hacerse a través de recursos monetarios directos o mediante la realización de proyectos complementarios o aportaciones en especie (incluida la provisión de materiales y uso de maquinaria y equipo) previo acuerdo con la Delegación Estatal de “LA SEDATU”, debiéndose observar lo estipulado por el numeral 3.5.4 de las “Reglas de Operación”.

DÉCIMA SEGUNDA. “EL ESTADO” y “LOS MUNICIPIOS” se comprometen a aportar recursos financieros por la cantidad de $16’417,739.00 (dieciséis millones cuatrocientos diecisiete mil setecientos treinta y nueve pesos 00/100 M.N.) provenientes de su Presupuesto de Egresos para el Ejercicio Fiscal 2013 para la ejecución de los proyectos.

DÉCIMA TERCERA. “EL ESTADO” y “LOS MUNICIPIOS”, se comprometen a aportar oportunamente los recursos financieros señalados en el Anexo II: “Aportación de Recursos Federales, Estatales y Municipales” de este Acuerdo de Coordinación, para las obras y acciones apoyadas por “EL PREP”, de conformidad con lo señalado en las “Reglas de Operación”, los “Lineamientos de Operación” y el Anexo Técnico de cada proyecto.

CAPÍTULO V. DE LAS RESPONSABILIDADES

DÉCIMA CUARTA. “LA SEDATU” a través de su Delegación Estatal, “EL ESTADO” y “LOS MUNICIPIOS”, podrán constituirse como instancias ejecutoras de las dos modalidades de “EL PREP”, de acuerdo con lo previsto en el numeral 3.7.1 de las “Reglas de Operación”. Los ejecutores serán los responsables del ejercicio y comprobación de los subsidios federales y de los recursos locales aportados para la operación de “EL PREP” en la entidad.

DÉCIMA QUINTA. “LA SEDATU” se compromete a:

a) Aportar de manera oportuna los subsidios comprometidos en el presente instrumento, para la ejecución de “EL PREP”, en las Ciudades y Zonas Metropolitanas Seleccionadas de la entidad federativa, con la participación que corresponda a “EL ESTADO” y a “LOS MUNICIPIOS”.

b) Aprobar las obras y acciones de manera oportuna y por conducto de la Delegación Estatal de “LA SEDATU”.

c) Brindar capacitación y asistencia técnica para la correcta operación de “EL PREP”.

d) Realizar la difusión de “EL PREP”, por conducto de la Delegación Estatal de “LA SEDATU” y por la Dirección General de Rescate de Espacios Públicos, Unidad Responsable de dirigir el Programa a nivel nacional.

e) Realizar, a través de la Delegación Estatal de “LA SEDATU” el seguimiento de avances y resultados físicos y financieros de los proyectos, así como en campo los proyectos autorizados, la operación y ejercicio del gasto, lo anterior en cumplimiento al dispositivo 3.7.2.2 de las “Reglas de Operación”.

f) Verificar, a través de la Delegación Estatal de “LA SEDATU”, el cierre de obras y la conclusión de acciones previamente a la elaboración del acta entrega-recepción del espacio público por la instancia ejecutora según lo contempla el numeral 4.2.5 de las “Reglas de Operación”.

g) Dar acompañamiento y verificar el funcionamiento de las Contralorías Sociales, así como impulsar su creación y dar cumplimiento a lo establecido en la Ley General de Desarrollo Social, su Reglamento y el Acuerdo por el que se establecen los Lineamientos para la Promoción y Operación de la Contraloría Social en los Programas Federales de Desarrollo Social, emitidos por la Secretaría de la Función Pública.

h) Aplicar los subsidios federales y los recursos financieros locales aportados, cuando funja como ejecutor, conforme a lo señalado en la normativa federal aplicable a “EL PREP”.

i) Reintegrar a “EL ESTADO” y/o a “LOS MUNICIPIOS”, en caso de que funja como ejecutor, los recursos locales no ejercidos al cierre del ejercicio fiscal, los recursos no comprobados en la fecha límite establecida para este fin, así como los rendimientos financieros que, en su caso, se hubieran generado.

j) Apoyar la integración y operación de comités comunitarios con funciones de planeación, gestión, verificación y seguimiento de las obras y acciones financiadas con recursos de “EL PREP”, conforme a lo estipulado en el diverso numeral 9 de las “Reglas de Operación”.

DÉCIMA SEXTA. “EL ESTADO” y “LOS MUNICIPIOS”, se comprometen a:

a) Apoyar el cumplimiento de los objetivos y las metas de “EL PREP”.

b) Aplicar los recursos financieros federales y locales aportados a “EL PREP” se ejerzan de conformidad con lo dispuesto en la legislación federal aplicable y de manera supletoria la normativa local, lo anterior en observancia al numeral 4.2.2 de las “Reglas de Operación”.

c) En caso de que los bienes muebles financiados con recursos de “EL PREP” sean sustraídos indebidamente del lugar donde se ubicaban o habían sido instalados, efectuar lo conducente para restituirlos en la misma cantidad, calidad y especie; independientemente de realizar las gestiones jurídicas y administrativas que procedan.

DÉCIMA SÉPTIMA. “EL ESTADO” y “LOS MUNICIPIOS”, cuando funjan como ejecutores de “EL PREP”, se comprometen a:

a) Apoyar la ejecución de “EL PREP” en las Ciudades y Zonas Metropolitanas Seleccionadas, conforme a lo establecido en las “Reglas de Operación”, los “Lineamientos de Operación” y demás normativa federal aplicable.

b) Supervisar directamente las obras y acciones de “EL PREP”, así como aplicar los subsidios federales y los recursos locales aportados conforme a lo señalado en la normativa federal aplicable, las “Reglas de Operación”, los “Lineamientos de Operación” y de manera supletoria la legislación local.

c) Elaborar y mantener actualizado un registro de los recursos, de conformidad con la normativa aplicable al respecto.

d) Garantizar los derechos de los beneficiarios de “EL PREP” conforme a lo señalado en el numeral 3.6 de las “Reglas de Operación”.

e) Notificar de la conclusión de obras y acciones, así como de sus resultados físicos y financieros, dentro de los diez días naturales posteriores a la fecha de su conclusión.

f) Elaborar el Cierre de Ejercicio correspondiente.

g) Hacer explícito en el acta de entrega-recepción del espacio público a la comunidad y en el informe de resultados su compromiso de proporcionar el mantenimiento, conservación, vigilancia y sufragar la continua y adecuada operación de los espacios públicos apoyados con recursos de “EL PREP”, involucrando a los beneficiarios.

h) Aperturar una cuenta bancaria productiva para administrar los subsidios federales y gestionar la liberación de los respectivos subsidios ante la Delegación Estatal de “LA SEDATU”, lo anterior en cumplimiento al numeral 4.2.2 de las “Reglas de Operación”.

i) Entregar trimestralmente a la Secretaría de la Función Pública la información programático-presupuestal de los avances físicos y financieros y cierre de ejercicio, así como la información que en general la misma Secretaría requiera, de acuerdo con el artículo 41, fracción VIII, del Reglamento de la Ley General de Desarrollo Social.

j) Conformar un Comité de Contraloría Social para cada proyecto integral apoyado por “EL PREP”, así como contribuir en realizar la promoción, asignación de registro y capacitación, de conformidad con lo establecido en la Ley General de Desarrollo Social, su Reglamento y en el Acuerdo por el que se establecen los Lineamientos para la Promoción y Operación de la Contraloría Social en los Programas Federales de Desarrollo Social, emitidos por la Secretaría de la Función Pública.

k) Reintegrar a la Tesorería de la Federación, conforme a lo establecido en la normativa federal aplicable, los subsidios federales no devengados al cierre del ejercicio fiscal, los recursos federales no comprobados en la fecha límite establecida para este fin, así como las cargas financieras que, en su caso, se hubieran generado.

l) Proporcionar a las instancias de fiscalización, control y auditorías correspondientes, la información requerida, así como otorgarles las facilidades necesarias, para que lleven a cabo sus acciones en dichas materias.

CAPÍTULO VI. DE LA REASIGNACIÓN DE LOS SUBSIDIOS FEDERALES

DÉCIMA OCTAVA. “LA SEDATU”, a partir del 31 de mayo y en las fechas establecidas en el oficio de distribución de subsidios, podrá realizar revisiones respecto al avance de las obras y acciones, y del ejercicio y comprobación de los recursos de “EL ESTADO” y “LOS MUNICIPIOS”. Los recursos que no hubieren sido ejercidos o comprometidos, o cuyas acciones no tuvieren avance de acuerdo a lo programado, serán redistribuidos por la Dirección General de Rescate de Espacios Públicos, con fundamento en el último párrafo del numeral 4.1 de las “Reglas de Operación”.

En caso de que los compromisos establecidos por los gobiernos locales no se cumplan, Dirección General de Rescate de Espacios Públicos, en coordinación con la Delegación Estatal de “LA SEDATU”, estará en posibilidad de redistribuir las asignaciones originales entre otros municipios participantes en “EL PREP”, cumpliendo con el numeral 4.2.3 de las “Reglas de Operación”.

Cuando la Dirección General de Rescate de Espacios Públicos, detecte saldos disponibles con base en el calendario de recursos, realizará el movimiento de afectación presupuestal a otra entidad federativa con base en los criterios establecidos en el numeral 4.2.3 de las “Reglas de Operación”, a efecto de evitar el subejercicio.

Dichas reasignaciones presupuestarias serán notificadas por la Delegación Estatal de “LA SEDATU” al representante de “EL ESTADO” y a los Presidentes de “LOS MUNICIPIOS” que correspondan.

CAPÍTULO VII. DEL SEGUIMIENTO, CONTROL Y EVALUACIÓN DE “EL PREP”

DÉCIMA NOVENA. “EL ESTADO” y “LOS MUNICIPIOS” en su carácter de instancia ejecutora deberán reportar trimestralmente los avances físicos y financieros de los proyectos autorizados a la Delegación Estatal de “LA SEDATU” durante los primeros cinco días hábiles del mes inmediato al trimestre que se reporta, y conforme al anexo correspondiente del documento publicado en la página electrónica www.sedatu.gob.mx. En caso de que “EL ESTADO” hubiera aportado recursos en el marco de “EL PREP”, la instancia de planeación o equivalente de las entidades federativas deberá validar la fracción correspondiente.

En el caso de que la Delegación Estatal de “LA SEDATU”, detecte información faltante, informará a las instancias ejecutoras detalladamente y por escrito dentro de un plazo no mayor a cinco días naturales a partir de la fecha de recepción del reporte. En este caso, las instancias ejecutoras deberán presentar la información y documentación faltante, en un plazo que no exceda cinco días hábiles contados a partir de la recepción del comunicado de la Delegación Estatal de “LA SEDATU”.

VIGÉSIMA. “EL ESTADO” y “LOS MUNICIPIOS”, como ejecutores de “EL PREP”, se comprometen a cumplir con las responsabilidades señaladas en las “Reglas de Operación”, y los “Lineamientos de Operación” otorgar las facilidades necesarias a “LA SEDATU”, para realizar visitas de supervisión y seguimiento a las obras y acciones realizadas con recursos de “EL PREP”, así como de la información, registros y documentos que estime pertinente conocer y que estén relacionados con la ejecución de las mismas.

VIGÉSIMA PRIMERA. “LAS PARTES” colaborarán, en el ámbito de sus respectivas competencias, en la operación de un sistema de información administrado por “LA SEDATU”, el cual apoyará las actividades de seguimiento, control y evaluación de “EL PREP”. “LA SEDATU” proporcionará a “EL ESTADO” y “LOS MUNICIPIOS” asistencia técnica y capacitación para efectuar dichas actividades.

VIGÉSIMA SEGUNDA. “EL ESTADO” y “LOS MUNICIPIOS”, cuando funjan como ejecutores de “EL PREP”, se comprometen a atender lo señalado en los numerales 4.2.5 Actas de Entrega-Recepción, 4.4.1 Avances Físico-Financieros, 4.4.2 Recursos no Devengados, 4.4.3 Cierre de Ejercicio y 4.4.4 Operación y Mantenimiento, informando de manera oportuna a la Delegación Estatal de “LA SEDATU”.

CAPÍTULO VIII. ESTIPULACIONES FINALES

VIGÉSIMA TERCERA. “LA SEDATU” podrá efectuar la reducción, la retención o la suspensión parcial o definitiva de las radicaciones efectuadas a “EL ESTADO” o a “LOS MUNICIPIOS”, cuando detecte desviaciones, por incumplimiento de lo convenido, o por no entregar los informes periódicos previstos en las “Reglas de Operación”. De igual forma se procederá en el caso de no recibir oportunamente la aportación de recursos de “EL ESTADO” o “LOS MUNICIPIOS”, o cuando los subsidios no se destinen a los fines autorizados. Asimismo, “EL ESTADO” y “LOS MUNICIPIOS” se comprometen a reintegrar las aportaciones federales a la Tesorería de la Federación en caso de incumplimiento a las “Reglas de Operación”, a sus “Lineamientos de Operación” y demás normativa aplicable.

VIGÉSIMA CUARTA. En caso de que se realicen modificaciones al acuerdo de mérito, a fin de que surtan plenos efectos, deberán ser suscritas por los que detentan los mismos cargos de quienes formalizaron el presente Acuerdo de Coordinación

VIGÉSIMA QUINTA. Las modificaciones al Anexo II, Aportación de Recursos Federales, Estatales y Municipales por Municipio, serán registradas por los ejecutores en el Sistema de Información de “LA SEDATU”, e informarán por escrito a la Dirección General de Rescate de Espacios Públicos para su debida validación.

VIGÉSIMA SEXTA. Con el propósito de impedir que “EL PREP” sea utilizado con fines político electorales durante el desarrollo de los procesos electorales federales o locales, “LAS PARTES”, acuerdan que durante la ejecución de este Programa y en el ejercicio de los recursos federales, llevarán a cabo las acciones necesarias para observar las medidas que al respecto se emitan, en observancia al numeral 8.4 de las “Reglas de Operación” vigentes. De igual manera observarán lo establecido en los artículos 134 y 41 apartado C) de la Constitución Política de los Estados Unidos Mexicanos; 2, párrafo segundo y 347, párrafo primero, inciso b) y e) del Código Federal de Instituciones y Procedimientos Electorales; 17 del Decreto de Presupuesto de Egresos de la Federación para el ejercicio fiscal 2013; los lineamientos que emita la Secretaría de Gobernación y “LA SEDATU” en la materia; así como demás en la materia en el ámbito federal y local.

VIGÉSIMA SÉPTIMA.- El presente Acuerdo de Coordinación se podrá dar por terminado de manera anticipada por cualquiera de las siguientes causas:

a) Incumplimiento en tiempo y forma con los compromisos pactados en este Acuerdo de Coordinación y sus Anexos, con lo establecido en el Decreto de Presupuesto de Egresos de la Federación para el Ejercicio Fiscal 2013, en las “Reglas de Operación” y en la demás normativa aplicable.

b) La aplicación de los subsidios federales asignados por medio de este Acuerdo de Coordinación a “EL ESTADO” y a “LOS MUNICIPIOS” a fines distintos de los convenidos.

c) La falta de entrega de información, reportes y demás documentación prevista en este Acuerdo de Coordinación y en los diversos instrumentos derivados del mismo.

VIGÉSIMA OCTAVA. “LAS PARTES”, realizarán las acciones necesarias para cumplir con los compromisos pactados en el presente instrumento. En el evento de que se presenten casos fortuitos o de fuerza mayor, que motiven el incumplimiento a lo pactado, la contraparte quedará liberada del cumplimiento de las obligaciones que le son correlativas, debiendo comunicar dichas circunstancias por escrito a la brevedad posible, a través de las instancias que suscriben el presente Acuerdo de Coordinación.

VIGÉSIMA NOVENA. Para el transparente ejercicio de los recursos federales “LAS PARTES”, convienen que en todas las actividades de difusión y publicidad que lleven a cabo las instancias ejecutoras sobre la ejecución de obras y acciones materia de “EL PREP” aquí convenido, apoyadas parcial o totalmente con subsidios federales, deberán observar las directrices, lineamientos y normativa federal aplicable.

La publicidad y la información relativa a las acciones realizadas deberá identificarse con el Escudo Nacional en los términos que establece la Ley sobre el Escudo, la Bandera y el Himno Nacionales e incluir de conformidad con el numeral 8.1 de las Reglas de Operación de “EL PREP”, aplicar la leyenda “Este programa es público, ajeno a cualquier partido político. Queda prohibido el uso para fines distintos al desarrollo social”.

TRIGÉSIMA. “LAS PARTES”, manifiestan su conformidad para que en caso de controversia que se suscite en la operación, interpretación y cumplimiento del Presente Acuerdo de Coordinación, se someterán a la jurisdicción de los Tribunales Federales competentes con sede en la Ciudad de México, Distrito Federal.

TRIGÉSIMA PRIMERA. El presente Acuerdo de Coordinación y sus anexos surten sus efectos a partir del día de su firma y hasta el treinta y uno de diciembre de 2013 y deberán publicarse en el Diario Oficial de la Federación y en el órgano oficial de difusión del Gobierno de la Entidad Federativa, de acuerdo con lo previsto por el artículo 36 de la Ley de Planeación, con el propósito de que la población conozca las acciones coordinadas entre Federación, Entidad Federativa y municipios.

Leído que fue y debidamente enteradas del alcance y contenido legal, las partes firman el presente Acuerdo de Coordinación en siete ejemplares, en la ciudad de Tlaxcala, Estado de Tlaxcala, a los quince días del mes de abril de dos mil trece.- Por la Secretaría de Desarrollo Agrario, Territorial y Urbano: el Oficial Mayor, **Fidel Antuña Batista**.- Rúbrica.- El Delegado Estatal en Tlaxcala, **José Gregorio Sergio Pintor Castillo**.- Rúbrica.- Por el Estado: el Secretario de Finanzas del Gobierno del Estado de Tlaxcala y Encargado del Comité de Planeación para el Desarrollo del Estado (COPLADET), **Ricardo David García Portilla**.- Rúbrica.- El Secretario de Obras Públicas, Desarrollo Urbano y Vivienda (SECODUVI), **José Roberto Romano Montealegre**.- Rúbrica.- Por los Municipios: el Presidente Municipal de Chiautempan, **Ángel Meneses Barbosa**.- Rúbrica.- El Presidente Municipal de Contla de Juan Cuamatzi, **José Rodríguez Muñoz**.- Rúbrica.- El Presidente Municipal de El Carmen Tequexquitla, **Ismael Quintero Hernández**.- Rúbrica.- El Presidente Municipal de La Magdalena Tlaltelulco, **José Luis Sánchez Juárez**.- Rúbrica.- El Presidente Municipal de Huamantla, **Carlos Ixtlapale Gómez**.- Rúbrica.- La Presidenta Municipal de Santa Cruz Tlaxcala, **Isabel Gabriela del Razo Becerra**.- Rúbrica.- El Presidente Municipal de San Pablo del Monte, **José Hilario Salas Galán**.- Rúbrica.- El Presidente Municipal de Teolocholco, **Germán Texis Flores**.- Rúbrica.- El Presidente Municipal de Tlaxcala, **Pedro Pérez Lira**.- Rúbrica.- El Presidente Municipal de Papalotla de Xicohtencatl, **Ángel Corona Lara**.- Rúbrica.- El Presidente Municipal de Zitlaltepec de Trinidad Sánchez Santos, **Sabás Guadalupe Rojas Rodríguez**.- Rúbrica.

Anexo I

Ciudades y Zonas Metropolitanas Seleccionadas

Ciudad o Zona Metropolitana	Municipio
ZM TLAXCALA-APIZACO	CHIAUTEMPAN
ZM TLAXCALA-APIZACO	CONTLA DE JUAN CUAMATZI
EL CARMEN TEQUEXQUITLA	EL CARMEN TEQUEXQUITLA
ZM TLAXCALA-APIZACO	LA MAGDALENA TLALTELULCO
HUAMANTLA	HUAMANTLA
ZM TLAXCALA-APIZACO	SANTA CRUZ TLAXCALA
ZM PUEBLA-TLAXCALA	SAN PABLO DEL MONTE
ZM PUEBLA-TLAXCALA	TEOLOCHOLCO
ZM TLAXCALA-APIZACO	TLAXCALA
ZM PUEBLA-TLAXCALA	PAPALOTLA DE XICOHTÉNCATL
ZITLALTEPEC DE TRINIDAD SÁNCHEZ SANTOS	ZITLALTEPEC DE TRINIDAD SÁNCHEZ SANTOS

Leído que fue y debidamente enterados del alcance y contenido legal, se firma el presente anexo en la ciudad de Tlaxcala, Estado de Tlaxcala, a los quince días del mes de abril de dos mil trece.- Por la Secretaría de Desarrollo Agrario, Territorial y Urbano: el Delegado Estatal en Tlaxcala, **José Gregorio Sergio Pintor Castillo**.- Rúbrica.- Por el Estado: el Secretario de Finanzas del Gobierno del Estado de Tlaxcala y Encargado del Comité de Planeación para el Desarrollo del Estado (COPLADET), **Ricardo David García Portilla**.- Rúbrica.- El Secretario de Obras Públicas, Desarrollo Urbano y Vivienda (SECODUVI), **José Roberto Romano Montealegre**.- Rúbrica.- Por los Municipios: el Presidente Municipal de Chiautempan, **Ángel Meneses Barbosa**.- Rúbrica.- El Presidente Municipal de Contla de Juan Cuamatzi, **José Rodríguez Muñoz**.- Rúbrica.- El Presidente Municipal de El Carmen Tequexquitla, **Ismael Quintero Hernández**.- Rúbrica.- El Presidente Municipal de La Magdalena Tlaltelulco, **José Luis Sánchez Juárez**.- Rúbrica.- El Presidente Municipal de Huamantla, **Carlos Ixtlapale Gómez**.- Rúbrica.- La Presidenta Municipal de Santa Cruz Tlaxcala, **Isabel Gabriela del Razo Becerra**.- Rúbrica.- El Presidente Municipal de San Pablo del Monte, **José Hilario Salas Galán**.- Rúbrica.- El Presidente Municipal de Teolocholco, **Germán Texis Flores**.- Rúbrica.- El Presidente Municipal de Tlaxcala, **Pedro Pérez Lira**.- Rúbrica.- El Presidente Municipal de Papalotla de Xicohténcatl, **Ángel Corona Lara**.- Rúbrica.- El Presidente Municipal de Zitlaltepec de Trinidad Sánchez Santos, **Sabás Guadalupe Rojas Rodríguez**.- Rúbrica.

Anexo II

Aportación de Recursos Federales, Estatales y Municipales por Municipio

(Pesos)

Municipio	Recursos aportados por "LA SEDATU"	Recursos aportados por "EL ESTADO"	Recursos aportados por "LOS MUNICIPIOS"	Total de recursos
CHIAUTEMPAN	3,750,000.00	4,052,360.00		**7,802,360.00**
CONTLA DE JUAN CUAMATZI	487,500.00	325,000.00		**812,500.00**
EL CARMEN TEQUEXQUITLA	1,166,667.00	777,778.00		**1,944,445.00**
LA MAGDALENA TLALTELULCO	1,125,000.00	750,000.00		**1,875,000.00**
HUAMANTLA	1,800,000.00	1,200,000.00		**3,000,000.00**
SANTA CRUZ TLAXCALA	1,312,500.00	875,000.00		**2,187,500.00**
SAN PABLO DEL MONTE	2,887,500.00	1,925,000.00		**4,812,500.00**
TEOLOCHOLCO	1,575,000.00	1,050,000.00		**2,625,000.00**
TLAXCALA	5,386,592.00	4,121,000.00		**9,507,592.00**
PAPALOTLA DE XICOHTÉNCATL	487,500.00	325,000.00		**812,500.00**
ZITLALTEPEC DE TRINIDAD SÁNCHEZ SANTOS	1,524,895.00	1,016,601.00		**2,541,496.00**
TOTAL	**21,503,154.00**	**16,417,739.00**		**37,920,893.00**

Leído que fue y debidamente enterados del alcance y contenido legal, se firma el presente anexo en la ciudad de Tlaxcala, Estado de Tlaxcala, a los quince días del mes de abril de dos mil trece.- Por la Secretaría de Desarrollo Agrario, Territorial y Urbano: el Delegado Estatal en Tlaxcala, **José Gregorio Sergio Pintor Castillo**.- Rúbrica.- Por el Estado: el Secretario de Finanzas del Gobierno del Estado de Tlaxcala y Encargado del Comité de Planeación para el Desarrollo del Estado (COPLADET), **Ricardo David García Portilla**.- Rúbrica.- El Secretario de Obras Públicas, Desarrollo Urbano y Vivienda (SECODUVI), **José Roberto Romano Montealegre**.- Rúbrica.- Por los Municipios: el Presidente Municipal de Chiautempan, **Ángel Meneses Barbosa**.- Rúbrica.- El Presidente Municipal de Contla de Juan Cuamatzi, **José Rodríguez Muñoz**.- Rúbrica.- El Presidente Municipal de El Carmen Tequexquitla, **Ismael Quintero Hernández**.- Rúbrica.- El Presidente Municipal de La Magdalena Tlaltelulco, **José Luis Sánchez Juárez**.- Rúbrica.- El Presidente Municipal de Huamantla, **Carlos Ixtlapale Gómez**.- Rúbrica.- La Presidenta Municipal de Santa Cruz Tlaxcala, **Isabel Gabriela del Razo Becerra**.- Rúbrica.- El Presidente Municipal de San Pablo del Monte, **José Hilario Salas Galán**.- Rúbrica.- El Presidente Municipal de Teolocholco, **Germán Texis Flores**.- Rúbrica.- El Presidente Municipal de Tlaxcala, **Pedro Pérez Lira**.- Rúbrica.- El Presidente Municipal de Papalotla de Xicohténcatl, **Ángel Corona Lara**.- Rúbrica.- El Presidente Municipal de Zitlaltepec de Trinidad Sánchez Santos, **Sabás Guadalupe Rojas Rodríguez**.- Rúbrica.

COMISION REGULADORA DE ENERGIA

AVISO por el que se comunica el otorgamiento del permiso de transporte de Gas Natural G/308/TRA/2013 y su transferencia en favor de Gasoductos del Noreste, S. de R.L. de C.V.

Al margen un sello con el Escudo Nacional, que dice: Estados Unidos Mexicanos.- Comisión Reguladora de Energía.- Secretaría Ejecutiva.- SE/DGHB/3600/2013.

AVISO POR EL QUE SE COMUNICA EL OTORGAMIENTO Y TRANSFERENCIA DEL PERMISO DE TRANSPORTE DE GAS NATURAL G/308/TRA/2013.

Asunto: Se comunica el otorgamiento del Permiso de Transporte de Gas Natural G/308/TRA/2013 y su transferencia a favor de Gasoductos del Noreste, S. de R.L. de C.V.

Al público en general:

En cumplimiento a lo establecido en el artículo 37 del Reglamento de Gas Natural y en la Resolución RES/144/2013, la Comisión Reguladora de Energía (la Comisión) hace del conocimiento general que el 18 de abril de 2013 otorgó a TAG Pipelines, S. de R.L. de C.V., en los términos indicados en la Resolución antes citada, el Permiso de transporte de gas natural G/308/TRA/2013 (el Permiso).

El 22 de abril de 2013, TAG Pipelines, S. de R.L. de C.V., solicitó la transferencia del Permiso a favor de Gasoductos del Noreste, S. de R.L. de C.V., con domicilio en avenida Campos Elíseos número 345, piso 4, colonia Polanco Chapultepec, Delegación Miguel Hidalgo, código postal 11560. Dicha transferencia fue aprobada por la Comisión Reguladora de Energía, el 23 de mayo de 2013, en términos de la Resolución RES/194/2013.

El objeto del Permiso es el diseño, construcción, operación y mantenimiento de un sistema para transportar gas natural importado desde los Estados Unidos de América, hasta la Estación de Compresión Los Ramones para su envío al Sistema Nacional de Gasoductos, a través de los ductos existentes propiedad de Pemex Gas y Petroquímica Básica de 1066.8 mm (42”) de diámetro, hacia la Estación de Compresión Los Indios y hacia Monterrey, a través del ducto de 914.4 mm (36”) de diámetro. El “Sistema de Transporte de Gas Natural Los Ramones Fase I” tendrá una longitud total aproximada de 114.38 km, un diámetro de 1,219.2 mm (48”), tubería API 5L X65 PSL2, presión de diseño de 1,320 PSIG, demanda máxima de 56,548 millones de metros cúbicos diarios (Mm3) (1,997 MMPCSD) y una capacidad máxima de 56,662 Mm3 (2,001 MMPCSD) a 101.325 kilopascales (kPa) (14.693 psia) y 288.15 K (59°F); contará con una válvula de interconexión con un ducto proveniente de Estados Unidos de América, dos estaciones de compresión (las cuales contarán con estaciones de regulación y medición) y tres válvulas de seccionamiento. Se estima que la trayectoria de este sistema cruce por un municipio en el Estado de Tamaulipas y 4 municipios en el Estado de Nuevo León.

El Permiso tendrá una vigencia de 30 años contada a partir de la fecha de su otorgamiento.

Atentamente

México, D.F., a 8 de agosto de 2013.- El Secretario Ejecutivo, **Luis Alonso Marcos González De Alba**.- Rúbrica.

(R.- 373178)

AVISO AL PUBLICO

Al público en general se le comunica que las tarifas vigentes son las siguientes:

1/8	de plana	$ 1,539.00
2/8	de plana	$ 3,078.00
3/8	de plana	$ 4,617.00
4/8	de plana	$ 6,156.00
6/8	de plana	$ 9,234.00
1	plana	$ 12,312.00

Atentamente

Diario Oficial de la Federación

BANCO DE MEXICO

TIPO de cambio para solventar obligaciones denominadas en moneda extranjera pagaderas en la República Mexicana.

Al margen un logotipo, que dice: Banco de México.

TIPO DE CAMBIO PARA SOLVENTAR OBLIGACIONES DENOMINADAS EN MONEDA

EXTRANJERA PAGADERAS EN LA REPÚBLICA MEXICANA

Con fundamento en los artículos 8o. de la Ley Monetaria de los Estados Unidos Mexicanos; 35 de la Ley del Banco de México, así como 8o. y 10 del Reglamento Interior del Banco de México, y según lo previsto en el Capítulo V del Título Tercero de la Circular 3/2012, dirigida a las instituciones de crédito y a la Financiera Rural, el Banco de México informa que el tipo de cambio obtenido el día de hoy fue de $12.8722 M.N. (doce pesos con ocho mil setecientos veintidós diezmilésimos moneda nacional) por un dólar de los EE.UU.A.

La equivalencia del peso mexicano con otras monedas extranjeras se calculará atendiendo a la cotización que rija para estas últimas contra el dólar de los EE.UU.A., en los mercados internacionales el día en que se haga el pago. Estas cotizaciones serán dadas a conocer, a solicitud de los interesados, por las instituciones de crédito del país.

Atentamente,

México, D.F., a 16 de agosto de 2013.- BANCO DE MÉXICO: El Director de Disposiciones de Banca Central, **Eduardo Aurelio Gómez Alcázar**.- Rúbrica.- El Gerente de Operaciones Nacionales, **Alfredo Sordo Janeiro**.- Rúbrica.

TASAS de interés interbancarias de equilibrio.

Al margen un logotipo, que dice: Banco de México.

TASAS DE INTERÉS INTERBANCARIAS DE EQUILIBRIO

El Banco de México, con fundamento en los artículos 8o. y 10 del Reglamento Interior del Banco de México y de conformidad con el procedimiento establecido en el Capítulo IV del Título Tercero de la Circular 3/2012 dirigida a las instituciones de crédito y a la Financiera Rural, informa que las Tasas de Interés Interbancarias de Equilibrio en moneda nacional (TIIE) a plazos de 29 y 92 días obtenidas el día de hoy, fueron de 4.3015 y 4.3012 por ciento, respectivamente.

Las citadas Tasas de Interés se calcularon con base en las cotizaciones presentadas por las siguientes instituciones de banca múltiple: Banco Santander S.A., HSBC México S.A., Banco Invex S.A., Banco J.P. Morgan S.A., Banco Credit Suisse (México), S.A., Banco Azteca S.A. y ScotiaBank Inverlat, S.A.

México, D.F., a 16 de agosto de 2013.- BANCO DE MÉXICO: El Director de Disposiciones de Banca Central, **Eduardo Aurelio Gómez Alcázar**.- Rúbrica.- El Gerente de Operaciones Nacionales, **Alfredo Sordo Janeiro**.- Rúbrica.

COMISION NACIONAL DE LOS DERECHOS HUMANOS

RECOMENDACIÓN General No. 20 sobre agravios a periodistas en México y la impunidad imperante.

Al margen un sello con el Escudo Nacional, que dice: Estados Unidos Mexicanos.- Comisión Nacional de los Derechos Humanos.

RECOMENDACIÓN GENERAL No. 20 SOBRE AGRAVIOS A PERIODISTAS EN MÉXICO Y LA IMPUNIDAD IMPERANTE.

SEÑORES Y SEÑORAS, SECRETARIO DE GOBERNACIÓN, COMISIONADO NACIONAL DE SEGURIDAD, PROCURADOR GENERAL DE LA REPÚBLICA, GOBERNADORES, JEFE DE GOBIERNO DEL DISTRITO FEDERAL, SECRETARIOS DE SEGURIDAD PÚBLICA Y PROCURADORES GENERALES DE JUSTICIA DE LAS ENTIDADES FEDERATIVAS.

Distinguidos y distinguidas señores y señoras:

1. En el artículo 1o., párrafo tercero, de la Constitución Política de los Estados Unidos Mexicanos, se señala la obligación de todas las autoridades, en el ámbito de sus competencias, de promover, respetar, proteger y garantizar los derechos humanos, de conformidad con los principios de universalidad, interdependencia, indivisibilidad y progresividad. Asimismo, se establece la obligación del Estado de prevenir, investigar, sancionar y reparar las violaciones a los derechos humanos. Esto conlleva a que todos los órganos que forman parte de la organización estatal, en el marco de las atribuciones que le son conferidas por la ley, están obligadas a implementar programas tendentes a prevenir violaciones a los derechos humanos y garantizar que sean efectivamente respetados.

2. En el artículo 6o., fracción VIII, de la Ley de la Comisión Nacional de los Derechos Humanos, se señala, como atribución de este organismo nacional, proponer a las diversas autoridades del país que, en el exclusivo ámbito de su competencia, promuevan los cambios y modificaciones de disposiciones legislativas y reglamentarias, así como de prácticas administrativas que redunden en una mejor protección de los derechos humanos. En tal virtud, de conformidad con lo dispuesto en el artículo 140 del Reglamento Interno de la Comisión Nacional de los Derechos Humanos, se expide la presente recomendación general.

I. ANTECEDENTES

3. La libertad de expresión es un derecho humano que consiste en expresar, recibir y difundir opiniones, pensamientos e informaciones, por cualquier medio posible, sin restricción de fronteras y sin otro límite que los derechos de terceros, la protección de la seguridad nacional, el orden, la salud o la moral pública.

4. Se trata de un derecho individual que, además, guarda estrecha relación con los derechos colectivos, en cuanto al derecho de la sociedad, en general, a recibir información y opiniones sobre diversos temas políticos, sociales, culturales, del comercio o publicitarios.

5. La libertad de prensa es fundamental para la realización del pleno y efectivo ejercicio de la libertad de expresión. Las agresiones en perjuicio de periodistas y comunicadores en nuestro país son preocupantes, no sólo porque se trata de agravios a la integridad y vida de personas, sino porque también se lesiona a toda la sociedad, al vulnerarse el derecho a la información.

6. Además, su ejercicio efectivo, a través de una prensa independiente y crítica, constituye un importante indicador del grado de protección de otros derechos humanos y libertades. Si las instituciones gubernamentales no son capaces de garantizar el pleno ejercicio del derecho fundamental a la libertad de expresión, esta circunstancia vulnera el Estado democrático de derecho.

7. Con base en diversos expedientes de queja tramitados ante esta Comisión Nacional de los Derechos Humanos, se ha observado un notable incremento en la cantidad de agresiones en perjuicio de los miembros del sector periodístico, sin que las autoridades procuradoras de justicia, en un importante número de casos, hayan esclarecido los sucesos que motivaron los ilícitos cometidos en su contra, tales como homicidios, desapariciones, atentados, lesiones, amenazas e intimidación, entre otras; esto, aunado al hecho de que las autoridades encargadas de la seguridad pública tampoco han logrado, en otros muchos supuestos, inhibir a los agresores o desarrollado políticas públicas en materia de prevención del delito, tendentes a impedir la violencia que aqueja al gremio, todo lo cual constituye, por acción o por omisión, un aliento a la impunidad.

8. El conjunto de quejas recibidas motiva a este organismo nacional a pronunciarse al efecto, con la finalidad de lograr que, respecto de las funciones de investigación, persecución y prevención del delito, las autoridades ciñan su actuación al marco constitucional y legal, con el fin de que se garantice el pleno respeto de los derechos humanos, en especial, del derecho a la libertad de expresión y su correlativo, el derecho a la información.

9. Es así que este organismo nacional advierte que las autoridades encargadas de procurar justicia han propiciado un significativo vacío de resultados en la investigación de los delitos cometidos en perjuicio de periodistas y medios de comunicación, derivados de agresiones diversas provenientes de distintos actores, al omitir cumplir con su obligación de practicar las diligencias en las indagatorias correspondientes, tendentes al esclarecimiento de los hechos, prolongándose el tiempo de su integración, sin lograr su determinación, en un importante número de casos, lo que se constituye en actos que vulneran los derechos humanos a la vida, a la integridad y seguridad personal, así como a la seguridad jurídica y, en consecuencia, a la libertad de expresión.

10. El registro de las quejas relacionadas con agravios a periodistas tramitadas en esta Comisión Nacional, en el periodo comprendido del año 2000 al 31 de julio de 2013, en que se han denunciado violaciones múltiples a los derechos humanos, evidencia que la situación es de consideración y motiva a este organismo a pronunciarse de manera enérgica respecto de estas prácticas que generan un menoscabo en los derechos de los integrantes del sector periodístico en particular y de la sociedad en general, con el consecuente debilitamiento del Estado Democrático de Derecho.

11. Esto es así, habida cuenta que cada ataque o agresión en perjuicio de un comunicador se constituye en un atentado en detrimento de la vida democrática del país, pues se atenta en perjuicio del derecho colectivo a la información.

12. Del 1 de enero de 2000 al 31 de julio de 2013, se han integrado en el Programa de Agravios a Periodistas y Defensores Civiles de Derechos Humanos de este organismo nacional un total de 842 expedientes de queja relacionados con violaciones a derechos humanos cometidas en agravio de periodistas y medios de comunicación.

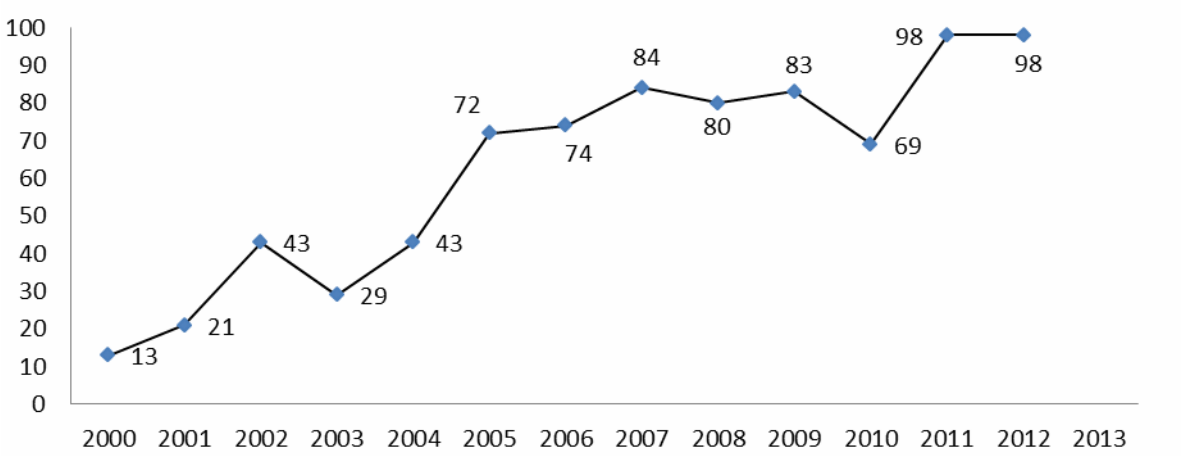

13. Como marco referencial del aumento en las agresiones que sufre el sector periodístico, se destaca que en los más de 22 años de operación del Programa Especial de Protección a Periodistas de esta institución nacional, actualmente denominado Programa de Agravios a Periodistas y Defensores Civiles de Derechos Humanos (enero de 1991 a julio de 2013), se han iniciado 1074 expedientes de queja relacionados con presuntas violaciones a los derechos humanos de periodistas, con un aumento que se refleja de la siguiente manera:

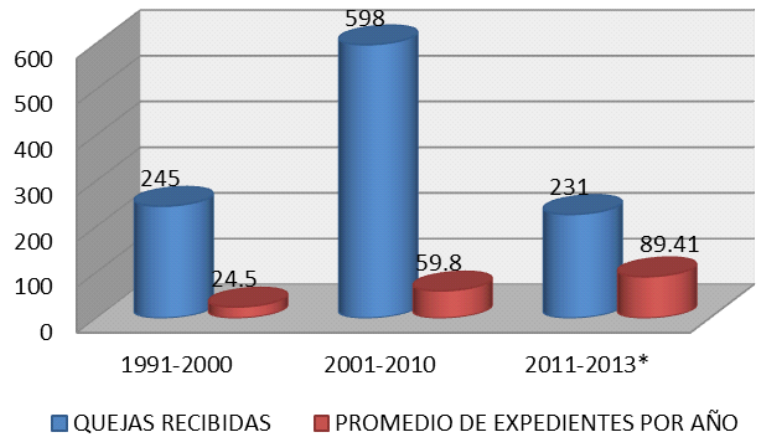

*Corte al 31 de julio de 2013.

14. Las cifras antes expuestas ponen de manifiesto que del año 2001 a la fecha, las presuntas agresiones a los derechos humanos de periodistas se han, prácticamente, triplicado respecto de la primera década.

15. Cabe señalar que la cifra es indudablemente mayor si se toma en consideración aquellos casos registrados por las Comisiones Estatales de Derechos Humanos, además de los que no se denuncian.

16. Una referencia más, que pone en evidencia esta tendencia respecto del incremento paulatino de agresiones en perjuicio de periodistas y medios de comunicación, es que en diversos periodos se ha tenido conocimiento de los casos relacionados con la muerte de 85 periodistas o trabajadores del sector periodístico, asesinados, presumiblemente, por razón de su trabajo. Igualmente, se ha documentado la desaparición de 20 profesionales de la comunicación, así como 40 atentados a instalaciones de distintos medios de comunicación, hechos ocurridos en 24 entidades federativas de la siguiente manera:

Homicidios por estado de 2000 a 2013*

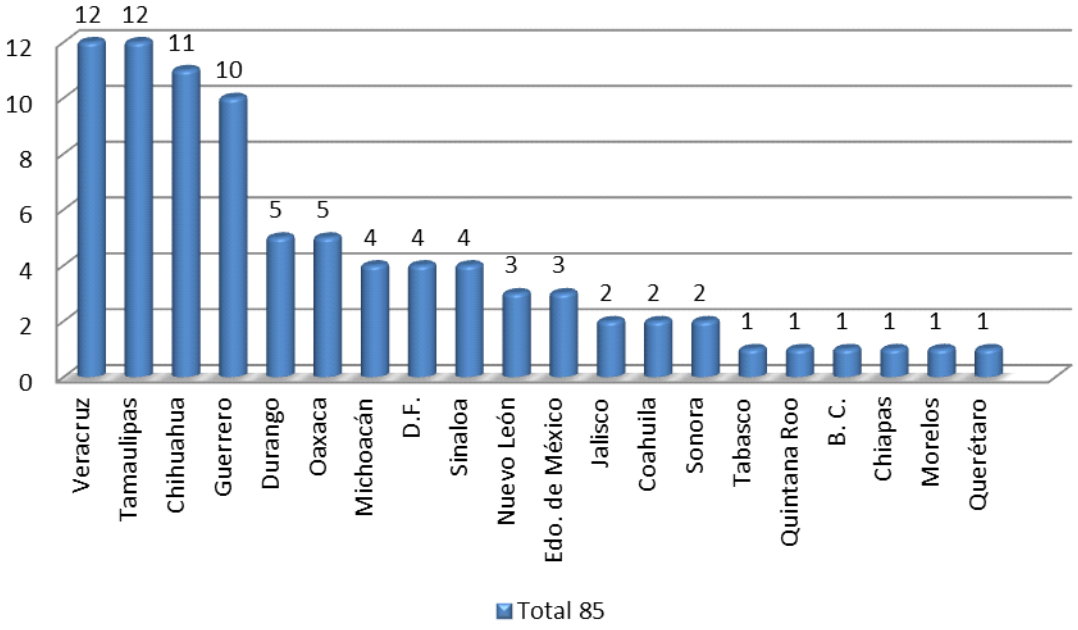

Periodistas desaparecidos por entidad federativa de 2005 a 2013*

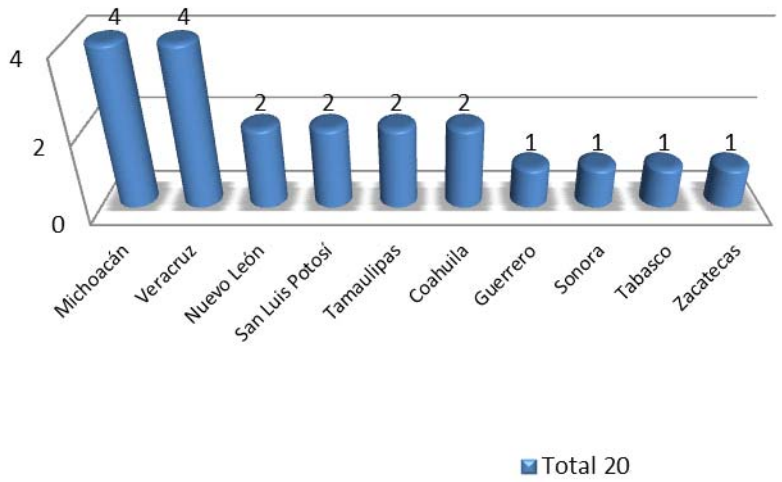

Ataques a instalaciones de medios periodísticos por estado de 2006 a 2013*

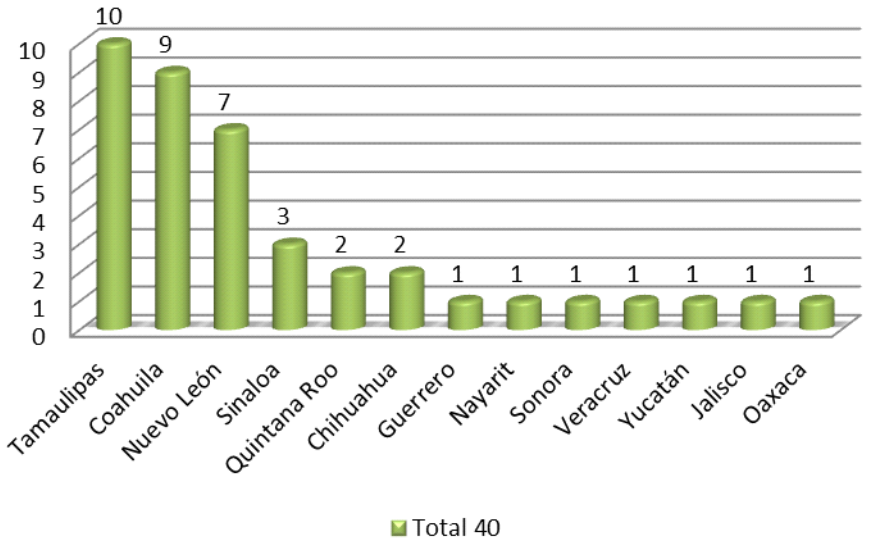

*Corte al 31 de julio de 2013.

17. En este contexto, cabe señalar, como un dato más que refleja las condiciones de inseguridad en que se encuentran los integrantes del medio periodístico, que del año 2005 al 31 de julio de 2013, en 74 ocasiones este organismo nacional ha solicitado a diversas autoridades la implementación de medidas cautelares.

18. Las quejas iniciadas en los últimos años en esta Comisión Nacional, en relación con los casos de homicidios y desapariciones de periodistas, así como atentados a instalaciones de medios de comunicación, tienen el común denominador de la falta de efectividad por parte de las autoridades encargadas de la seguridad pública para disuadir y evitar estas agresiones.

19. Así también, se han advertido distintas irregularidades durante la integración de las investigaciones de los delitos cometidos en perjuicio de integrantes de la comunidad periodística, lo que denota una conducta sistemática, consistente en que, aun cuando los agentes del Ministerio Público, a cargo de las averiguaciones previas correspondientes, las inician de forma prácticamente inmediata, al disminuir la presión social producto de la difusión de los sucesos en diversas instancias informativas, incumplen con su obligación de practicar todas aquellas diligencias en la indagatoria, tendentes al esclarecimiento de los hechos, o bien, prolongan injustificadamente el tiempo de la integración, lo que ocasiona la ausencia de resultados para esclarecer los hechos, con la consecuente omisión de garantizar a las víctimas o a sus familiares, así como a la sociedad, el derecho a conocer la verdad sobre los sucesos y las circunstancias de tales violaciones.

20. El 19 de agosto de 2009, esta Comisión Nacional de los Derechos Humanos emitió la Recomendación General 17, “Sobre los casos de agresiones a periodistas y la impunidad prevaleciente”, en la cual se señalan diversos casos de homicidio y desapariciones de periodistas, así como atentados a medios de comunicación, ocurridos en varios periodos entre abril de 2000 y julio de 2009, transgresiones que a la fecha se han incrementado, lo que implica una tendencia negativa que refleja un aumento en los porcentajes en este tipo de violaciones en perjuicio de los profesionales de la comunicación como se puede advertir en el siguiente cuadro:

TIPO DE AGRESIÓN	RECOMENDACIÓN GENERAL 17	CASOS DOCUMENTADOS POSTERIORMENTE****	% DE AUMENTO
HOMICIDIOS	52*	33	63.4
DESAPARICIONES	7**	13	185.7
ATENTADOS	6***	34	566.6
TOTAL DE AGRESIONES	**65**	**80**	**123**

*De abril de 2000 a julio de 2009. **De abril de 2005 a julio de 2009. ***De febrero de 2006 a julio de 2009. ****De agosto de 2009 al 31 de julio de 2013.

21. Lo anterior, con independencia de las amenazas, lesiones, intimidación, detenciones arbitrarias, incomunicación, cateos ilegales, censura, acciones que coartan o impiden la manifestación de las ideas y la libertad de expresión a través de medios indirectos, entre otras agresiones cometidas en perjuicio de los integrantes del sector periodístico.

22. Las quejas atendidas en esta Comisión Nacional han sido interpuestas por los propios afectados, por sus familiares o por organizaciones de periodistas, pero también, en un considerable número de casos, este organismo nacional ha privilegiado el inicio de oficio de diversos expedientes relacionados con agravios a periodistas y medios de comunicación. De manera que, en poco más de tres años (enero de 2010 a julio de 2013), se han conocido oficiosamente 36 casos, lo que representa el 12% de la cantidad de asuntos aperturados en el mismo periodo (300), y equivale al 9% más de los iniciados por este medio (33) de enero de 2005 a diciembre de 2009.

23. De enero de 2010 a julio de 2013, se documentó, por entidad federativa, que los agravios sufridos por el sector periodístico ocurrieron de la siguiente manera:

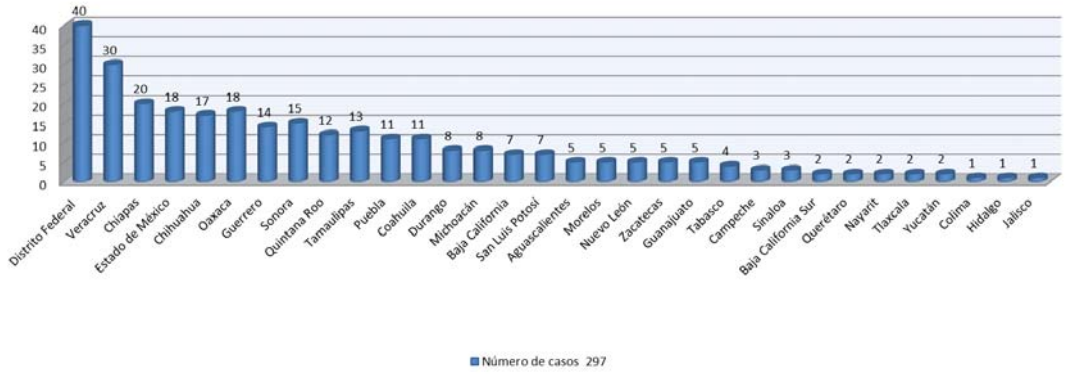

Notas: En 2 expedientes no se determinó la entidad federativa. En 1 expediente se refiere a hechos ocurridos en el extranjero.

24. En todos los casos, una vez iniciado el expediente de mérito, a efecto de documentar las violaciones a derechos humanos, a la par de brindar atención a las víctimas, se realizó una investigación exhaustiva respecto de los agravios que afectan los derechos humanos de los integrantes del sector periodístico.

25. Las 842 quejas atendidas en el periodo de enero de 2000 a julio de 2013, así como la tendencia creciente de agravios en perjuicio de periodistas y medios de comunicación llevaron a este organismo nacional a realizar un análisis respecto de la ausencia de resultados por parte de las autoridades encargadas de la seguridad pública y de la procuración de justicia en el país; lo cual, evidentemente, conlleva a contribuir a que se garantice el ejercicio pleno del derecho a la libre expresión reconocido en la Constitución Política de los Estados Unidos Mexicanos y en los instrumentos internacionales que constituyen norma vigente en nuestro país y que deben ser tomados en consideración para la interpretación a las normas relativas a los derechos humanos, factor esencial en la vigencia del Estado de Derecho y de su régimen democrático.

26. En el periodo de referencia se publicaron 29 recomendaciones en las que se evidencian casos de violaciones a derechos humanos tales como a la vida, a la integridad y seguridad personal, a la seguridad jurídica y a la libertad de expresión, así como al trabajo, en agravio de periodistas o medios de comunicación.

27. De éstas, por cuanto hace a las recomendaciones publicadas por la ausencia de resultados de parte de las autoridades encargadas de la procuración de justicia en el país, en términos generales, cabe precisar que los señalamientos son coincidentes en el sentido de subrayar la omisión, por parte de las autoridades responsables, de cumplir con la máxima diligencia su encargo, propiciándose así la falta de certeza jurídica a que tienen derecho los agraviados y favoreciéndose el incremento en la impunidad, al no llevarse ante la acción de la justicia a los responsables de las agresiones, máxime en los casos de homicidios y desapariciones de comunicadores, así como en el caso de los atentados cometidos contra instalaciones de medios de comunicación.

28. En tanto esta práctica se mantenga, se constituye en un impedimento para moldear un marco de convivencia social, justa y pacífica; se atenta contra los presupuestos básicos de los derechos humanos a la vida, a la integridad y seguridad personal, a la seguridad jurídica, así como a la libertad de expresión y sus correlativos, a la información y la libertad de prensa, así como el derecho al trabajo, cuya defensa ha guiado la lucha por el respeto a los derechos humanos. De manera que se requiere informar a la población, mediante la presente recomendación general, acerca de los derechos que se vulneran cuando las autoridades incurren en incumplimiento de la función pública, en la irregular integración de las averiguaciones previas, en el ejercicio indebido del cargo, en amenazas e intimidación, o bien, a través de medios indirectos, coartar la manifestación de las ideas en forma escrita y la libertad de expresión, entre otras actuaciones contrarias a la legalidad.

29. La defensa de los derechos humanos de los integrantes de la comunidad periodística involucra la responsabilidad nacional e internacional del Estado, de reconocer sus necesidades reales, de tipo profesional y personal, para el pleno y seguro ejercicio de su actividad, con el fin de establecer las medidas legales y administrativas necesarias para su adecuada y oportuna atención. Estas acciones deben constituir un elemento primordial para consolidar y garantizar el ejercicio pleno del derecho a la libertad de expresión y el correlativo derecho a la información.

30. En este contexto, se reitera que los órganos del Estado están obligados a garantizar el respeto de los derechos de los gobernados en general y, en particular, evitar que se cometan abusos en perjuicio de periodistas, para así contrarrestar y erradicar los actos que puedan debilitar o inhibir la libertad de expresión, de acuerdo con el marco jurídico nacional e internacional.

31. La posición de los integrantes de la comunidad periodística los coloca como un sector particularmente vulnerable, debido a la sobreexposición a las agresiones y a otras violaciones a sus derechos humanos. Implica, además, que debe protegerse la fundamental actividad pública que realizan en la vida democrática del país, en especial, en los casos en que cubren situaciones de conflicto armado o de emergencia, condiciones en las que también deben ser sujetos de una adecuada y eficaz protección, que les garantice los medios necesarios para desempeñar su función informativa con plena libertad.

II. SITUACIÓN Y FUNDAMENTACIÓN JURÍDICA

32. En México, el Estado de Derecho sienta sus bases en la Constitución Política de los Estados Unidos Mexicanos, que reconoce un catálogo de derechos humanos, entre éstos, a la vida, a la verdad, a la libertad de expresión, al derecho a la información, a la integridad y seguridad personales, así como a la seguridad jurídica, que incluye una debida procuración e impartición de justicia, derechos que se encuentran garantizados en los artículos 1, 16, párrafo primero; 19, último párrafo, y 22, párrafo primero.

33. Por cuanto hace a la libertad de expresión, en el artículo 6o. constitucional, párrafo primero, se reconoce como un derecho humano la libre manifestación de las ideas y que ésta no será objeto de inquisición judicial o administrativa; asimismo, en el artículo 7o., primer párrafo, se prevé la inviolabilidad de la libertad de escribir y publicar escritos sobre cualquier materia, por lo que ninguna ley o autoridad pueden establecer la previa censura, ni coartar la libertad de imprenta, que no tiene más límites que el respeto a la vida privada, a la moral y a la paz pública.

34. En caso de que resulten vulnerados alguno de estos derechos humanos, la Constitución Política de los Estados Unidos Mexicanos dispone, en los artículos 21, párrafo primero, y 102, apartado A, párrafo segundo, que la investigación de los delitos es facultad del Ministerio Público; y, por tanto, es deber ineludible del Estado realizar las funciones de procuración de justicia de una manera pronta y expedita.

35. En términos de lo dispuesto en el artículo 20, apartado A, fracción I, del mismo ordenamiento constitucional, los principios generales del debido proceso tienen por objeto, entre otras cuestiones, lograr el esclarecimiento de los hechos delictivos, así como que se proteja a las víctimas u ofendidos de esos ilícitos, procurar que el culpable no quede impune y la reparación de los daños causados por el delito. Asimismo, en

el apartado C, se ha previsto la seguridad y auxilio a que tiene derecho toda víctima del delito, incluso, se prevé la obligación del representante social, de garantizar la protección de las víctimas, ofendidos, testigos y, en general, de todos los sujetos que intervienen en el proceso.

36. La Constitución Política de los Estados Unidos Mexicanos prevé, en los artículos 20, apartado C, fracción IV y 113, segundo párrafo, la reparación del daño y la responsabilidad del Estado, derivada de la actuación irregular de los servidores públicos que causen perjuicio a los gobernados, quienes tendrán derecho a una indemnización, de conformidad con el marco normativo establecido previamente.

37. Por otra parte, en el artículo primero constitucional, se establece que en los Estados Unidos Mexicanos todas las personas gozarán de los derechos humanos reconocidos no solamente en la carta magna, sino también de aquéllos reconocidos en los tratados internacionales de los que el Estado mexicano sea parte.

38. En ese sentido, en los artículos 1o., 7o. y 8o., de la Declaración Universal de Derechos Humanos, así como 1o., 8o. y 25, de la Convención Americana sobre Derechos Humanos, se prevén los deberes del Estado para con los gobernados, así como sus derechos a las garantías y protección judicial.

39. De esta manera, el Estado se coloca en una posición de garante de los derechos humanos, de lo cual surgen obligaciones fundamentales para su protección y defensa, lo que implica el deber de asegurar la vigencia, el goce y disfrute de estas prerrogativas esenciales, procurando los medios jurídicos, políticos e institucionales adecuados de protección.

40. Es así que el Estado, para cumplir satisfactoriamente con tal deber, se encuentra obligado a prevenir las situaciones en las cuales se cometan violaciones a los derechos humanos y, en caso de que éstas se actualicen, debe investigarlas, con la finalidad de identificar a los responsables, imponer las sanciones pertinentes y asegurar a la víctima la adecuada reparación del daño.

41. En similar medida, la prerrogativa a conocer de manera fidedigna los sucesos que dieron lugar, en cada caso en particular, a las violaciones de los derechos humanos, cometidas en perjuicio de los integrantes del sector periodístico, así como el derecho a conocer la identidad de quienes participaron en tales violaciones, constituye una obligación que el Estado debe satisfacer respecto de las víctimas y de sus familias, así como de la sociedad en general.

42. Lo anterior, tomando en consideración que, en términos de lo que disponen los instrumentos internacionales de derechos humanos, se consideran víctimas, en sentido amplio, aquellas personas que, individual o colectivamente, han sufrido un daño, que se puede traducir en lesiones físicas o mentales, sufrimiento emocional, pérdidas económicas o menoscabo de sus derechos fundamentales. El daño señalado es consecuencia de comportamientos derivados de la transgresión de una norma prohibitiva o de un mandamiento legal, que constituyen violaciones a las leyes penales nacionales o normas relacionadas con los derechos humanos internacionalmente reconocidos.

43. Los Principios y Directrices Básicos sobre el Derecho de las Víctimas de Violaciones Manifiestas de las Normas Internacionales de Derechos Humanos y de Graves Violaciones del Derecho Internacional Humanitario a Interponer Recursos y Obtener Reparaciones, establecen en sus puntos 20, 22 y 23, que la indemnización ha de concederse de forma apropiada y proporcional a la gravedad de la violación de las normas internacionales de derechos humanos.

44. En la Declaración sobre los Principios Fundamentales de Justicia para las Víctimas de Delitos y del Abuso de Poder, adoptada por la Organización de las Naciones Unidas en 1985, se reconoce, igualmente, la necesidad de establecer medidas eficaces, en los planos internacional, regional y nacional, contra el abuso de poder y en favor de las víctimas del delito, quienes, frecuentemente, junto con sus familias, testigos y otras personas que les prestan ayuda, se encuentran expuestas a pérdidas, daños o perjuicios.

45. El derecho a la integridad y la seguridad personal, por otra parte, se encuentra establecido en preceptos de instrumentos internacionales y regionales, entre los que destacan los artículos 7o., 10.1 del Pacto Internacional de Derechos Civiles y Políticos; 5.1, 5.2 de la Convención Americana sobre Derechos Humanos; 3o., 5o., de la Declaración Universal de Derechos Humanos; I de la Declaración Americana de los Derechos y Deberes del Hombre; 2o. del Código de Conducta para Funcionarios Encargados de Hacer Cumplir la Ley; y 1.2 de la Declaración sobre la Protección de Todas las Personas contra las Desapariciones Forzadas.

46. En materia de libertad de expresión, de los instrumentos internacionales y regionales, destaca el contenido de los artículos 19 de la Declaración Universal de Derechos Humanos, 13 de la Convención Americana sobre Derechos Humanos, IV de la Declaración Americana de los Derechos y Deberes del Hombre y 19, del Pacto Internacional de Derechos Civiles y Políticos, que coinciden en establecer que todo individuo tiene derecho a la libertad de expresión, que incluye el no ser molestado a causa de opiniones, así como el investigar y recibir informaciones, y difundirlas, sin limitación de fronteras, por cualquier medio.

47. En los puntos 1o., 4o., 5o., 6o., 7o. y 9o., de la Declaración de Principios sobre Libertad de Expresión se prevé que la libertad de prensa es esencial para la realización del pleno y efectivo ejercicio de la libertad de expresión e instrumento indispensable para el funcionamiento de la democracia representativa. La libertad de expresión no es una concesión del Estado sino un derecho humano mediante el cual los ciudadanos ejercen su derecho a recibir, difundir y buscar información, por lo que la censura previa, interferencia o presión directa o indirecta sobre cualquier expresión, opinión o información difundida, debe estar prohibida. De igual forma, delitos como el homicidio, secuestro, desaparición, intimidación o amenaza cometidos contra los miembros del gremio periodístico, así como la afectación material de las instalaciones de los medios de comunicación, se consideran violaciones a sus derechos fundamentales, que restringen la libertad de expresión.

48. La Ley Para la Protección de Personas Defensoras de Derechos Humanos y Periodistas tiene, entre otros objetivos, establecer la cooperación entre los tres niveles de gobierno, en el ámbito de sus respectivas competencias, para desarrollar, implementar y operar las medidas de prevención que garanticen la vida, integridad, libertad y seguridad de las personas que se encuentren en situación de riesgo, como consecuencia del ejercicio de la libertad de expresión y el periodismo, las cuales estarán encaminadas al diseño de sistemas de alerta temprana y planes de contingencia con la finalidad de evitar agresiones potenciales a los integrantes del sector periodístico.

49. La reforma constitucional en materia de derechos humanos, publicada el 11 de junio de 2011, simboliza un cambio esencial en el modo en que se abordan los derechos humanos en México, ahora reconocidos y no otorgados; es decir, se parte de que estas prerrogativas son, efectivamente consustanciales a la personas y que es deber del Estado mexicano protegerlos. Se reconoce de manera formal y plena la vigencia y aplicación de tratados internacionales firmados por México en materia de derechos humanos. A partir de la reforma, todas las normas relativas a derechos humanos se deberán interpretar a la luz de la propia Constitución y de los tratados internacionales, los cuales requieren adoptar una interpretación *pro personae*, que permitirá elegir la norma o tratado que más proteja al titular de un derecho humano. Se establece, de manera clara, la obligación del Estado de prevenir, investigar, sancionar y reparar las violaciones a los derechos humanos.

III. OBSERVACIONES

50. A partir del análisis de las quejas recibidas por esta Comisión Nacional, en el periodo comprendido entre los años 2000 y 2013, relacionadas con los agravios cometidos en perjuicio de los integrantes del sector periodístico, de las recomendaciones emitidas, de los ordenamientos jurídicos en la materia y de los antecedentes referidos en el presente documento, así como su vinculación lógico-jurídica, resulta procedente establecer las siguientes consideraciones:

51. Debe precisarse que la información con que se integró la presente investigación corresponde a la recabada durante el periodo comprendido de enero de 2000 al mes de julio de 2013, por lo que las circunstancias de cada caso habrían podido cambiar con posterioridad a esa fecha y hasta la publicación del presente documento.

52. Las deficiencias en el sistema de seguridad pública y de impartición de justicia; la corrupción y el abuso de poder en algunas instituciones; la ausencia de programas de prevención, inspección y supervisión efectivos, de sanciones puntuales y ejemplares para aquellos servidores públicos infractores o negligentes, ha propiciado el incremento en la impunidad respecto de las agresiones en perjuicio de integrantes del sector periodístico.

53. Los instrumentos internacionales recogen aspectos relacionados con esta materia; además, constituyen norma vigente en nuestro país y deben ser tomados en cuenta para la interpretación de las normas relativas a los derechos humanos, favoreciendo, en todo tiempo, a las personas la protección más amplia, de acuerdo con lo dispuesto en los artículos 1o., párrafos primero y segundo, y 133 de la Constitución Política de los Estados Unidos Mexicanos.

54. La libertad de expresión tiene una de sus manifestaciones más desarrolladas en el periodismo, la cual constituye una prerrogativa de carácter individual que no es privativa de quienes ejercen esta actividad. La libertad de prensa, reconocida en el artículo 7o. de nuestra Carta Magna está indisolublemente ligada a la libre expresión, cuyo tema subyacente es la tutela de las libertades y derechos básicos que se actualizan en el ejercicio periodístico.

55. La libertad de expresión configura un presupuesto de toda sociedad democrática, porque constituye una condición previa para el ejercicio pleno de otros derechos fundamentales estrechamente vinculados con el sistema plural, como son la libertad ideológica, religiosa, el derecho de reunión, el derecho de petición, la libertad de enseñanza, entre otras. De manera que cualquier limitación o restricción en menoscabo de esta libertad fundamental habrá de repercutir en el correcto desenvolvimiento de otros derechos, produciéndose consecuencias que en nada favorecen al desarrollo de la vida democrática del país, aunado a que si no se garantiza la libertad de expresión se menoscaba el correlativo derecho a la información que tenemos todos.

56. La libertad de expresión, la cual hacen valer de manera profesional periodistas y medios de comunicación, se ve expuesta constantemente, derivado de lo incómodo que pueden resultar las opiniones o informaciones que se viertan; por lo que a nivel nacional e internacional se han establecido estándares mínimos con el propósito de lograr su ejercicio pleno, entre los que se encuentran: a) la prohibición de la censura; b) eliminar los medios indirectos que coartan la libertad de expresión; c) el respeto al secreto profesional de los periodistas; y, d) la despenalización de los delitos de prensa.

57. Con la censura se impide que la información llegue a su destino, ya sea suprimiéndola o restringiendo su circulación; pero, también, constituye un juicio de reproche sobre el autor del mensaje, con la consecuencia de la reacción social que puede generar repercusiones fatales para su libertad, su integridad física o, incluso, la vida.

58. En la actualidad se ha pasado de la añeja práctica de la censura directa a la utilización de mecanismos más sutiles, con los que se busca inhibir la libertad de expresión; esos que han sido denominados “mecanismos indirectos”, que constituyen una especie de censura, en virtud de que sus efectos intimidatorios se traducen en actos que buscan inhibir su ejercicio.

59. Los medios de restricción indirectos frecuentemente conllevan el uso de mecanismos legítimos de manera discrecional o abusiva, para recompensar o sancionar a periodistas u otras personas, derivado de sus declaraciones.

60. Actualmente, es frecuente que agentes del poder público federal o local incurran en este tipo de prácticas que coartan la libertad de expresión de periodistas y comunicadores; se trata de acciones como la asignación arbitraria y discriminatoria de publicidad oficial y créditos oficiales, demandas judiciales, legislación restrictiva, hostigamiento policial, boicot de la información oficial a ciertos medios.

61. En relación con el secreto profesional de periodistas, entendido como el derecho a negarse a revelar la identidad del autor de la información, a su empresa, a terceros y a las autoridades públicas o judiciales, esta Comisión Nacional de los Derechos Humanos ha sostenido que los profesionales de la información no deben estar sometidos a las citaciones de los tribunales o jueces, sin causa justificada, emplazándoles a su comparecencia y empleándolos en las investigaciones judiciales, pues con ello se inhibe su actividad.

62. Las prácticas en que autoridades del área de procuración de justicia requieren la comparecencia de periodistas, como consecuencia de alguna averiguación previa que se tramita en relación con los hechos que dio a conocer a la opinión pública, solicitándoles revelar las fuentes de su información, vulneran su derecho a la privacidad.

63. Ante estos hechos, esta Comisión Nacional, el 9 de agosto de 2004, emitió la Recomendación General 7, en la que se defiende la vigencia del derecho de los comunicadores a no revelar sus fuentes y la información en su poder, denunciándose, además, que tal presión constituía una nueva forma de intimidación que vulnera los derechos humanos.

64. Lo anterior, aunado al legítimo reclamo de diversos sectores de la sociedad ante este tipo de prácticas, motivó la adición del artículo 243 bis al Código Federal de Procedimientos Penales el cual, en su fracción III, garantiza el derecho al secreto profesional de los periodistas y la reserva de información; asimismo, en la fracción XIV, del artículo 215 del Código Penal Federal, se estableció la sanción a que se harán acreedores las autoridades que vulneren estas disposiciones. Actualmente, tal reforma se ha replicado a nivel local en diversas entidades federativas como Baja California Sur, Chiapas, Chihuahua, Coahuila, Colima, Distrito Federal, Hidalgo, Morelos, Nuevo León, Oaxaca, Querétaro, Quintana Roo, San Luis Potosí, Sinaloa, Sonora, Tamaulipas Veracruz y Zacatecas, y en algunas otras entidades se han propuesto reformas a su legislación, sin que aún sean aprobadas.

65. Es importante que el Ejecutivo y Congreso de cada entidad federativa que aún no legisla al respecto, promuevan, cuando menos, la armonización de sus códigos con la legislación federal aprobada, por lo que se exhorta a los gobernadores de los estados que se ubiquen en ese supuesto, a que promuevan lo conducente para que se incorpore en su normatividad esta garantía del ejercicio periodístico.

66. Otra práctica que inhibe la libertad de prensa se actualiza en aquellos casos en que servidores públicos o representantes de grupos fácticos de poder interponen denuncia penal, cuando ven afectado su derecho al honor, inhibiéndose así la libertad de expresión. Al respecto, figuras delictivas como la difamación, la injuria o la calumnia se han constituido en el medio más utilizado para establecer responsabilidades ulteriores por supuestos abusos a la libertad de expresión. No puede pasar inadvertido el efecto inhibidor que la simple existencia de estas figuras penales puede tener en el debate político, en virtud de que, a través de las mismas, se restringe indirectamente la libertad de expresión, pues conllevan la amenaza de cárcel o multas para quienes presuntamente insultan u ofenden a un servidor público.

67. Las sanciones penales no son necesarias para proteger el honor de las personas públicas, pues se establece un grado de inhibición que genera un efecto persuasivo sobre el conjunto de la población y sobre quien toma la voz pública al momento de criticar a quien está desarrollando una función de gobierno. El efecto que genera supera el estándar de la mínima restricción, derivado del miedo a perder la libertad por el hecho de criticar.

68. En este sentido, siguiendo la tendencia marcada por distintos organismos internacionales, esta Comisión Nacional de los Derechos Humanos apoyó la iniciativa para eliminar los delitos de difamación y calumnia del Código Penal Federal y adicionar los artículos 1916 y 1916 bis del Código Civil Federal, que fijan las responsabilidades por los probables excesos.

69. Los estados que este organismo nacional tiene conocimiento que han legislado respecto de la despenalización de los delitos contra el honor, como la calumnia, difamación e injurias, son Aguascalientes, Campeche, Chiapas, Chihuahua, Coahuila, Colima, Durango, Estado de México, Guerrero, Jalisco, Michoacán, Morelos, Oaxaca, Puebla, Querétaro, Quintana Roo, San Luis Potosí, Sinaloa, Sonora, Tamaulipas, Veracruz, Zacatecas y el Distrito Federal.

70. En el proceso de construcción de una sociedad democrática, el periodismo ejerce un control social sobre el quehacer de los actores públicos, como son los partidos políticos y las organizaciones privadas, los integrantes de movimientos sociales, los sindicatos, las asociaciones religiosas, quienes son objeto de un amplio escrutinio mediático, ante lo cual deben dar muestra de tolerancia y respeto en cuanto al uso de las libertades de pensamiento, ideología y expresión ejercidas por los comunicadores y no, por el contrario, someterlos, en represalia, a intimidaciones, amenazas y agresiones.

71. Actualmente, las agresiones que sufren periodistas no sólo provienen de las autoridades, sino también se han documentado casos de represión y amenazas de los distintos poderes reales y fácticos, particularmente, las organizaciones del crimen organizado.

72. Principalmente, estos últimos han impuesto un clima semejante al terror y desaliento en algunos estados del país, estableciendo, con el poder de la fuerza, límites metaconstitucionales al ejercicio de las libertades de expresión e información; y, como consecuencia, las amenazas y presiones contra medios de comunicación, editores y reporteros han derivado en que algunos medios se vean obligados a evitar publicar información relativa a temas relacionados con acciones delictivas, incluso aquélla surgida de fuentes oficiales, por lo que se ha recurrido a la autocensura para evitar convertirse en víctimas de venganzas y represiones de parte de estos grupos.

73. Estas condiciones ponen de manifiesto que la situación actual del ejercicio profesional del periodismo en nuestro país enfrenta diversos obstáculos, siendo la deficiente protección a periodistas lo que les impide contar con las garantías de seguridad suficientes para su pleno desempeño.

74. No obstante la deuda que se adquiere con las y los periodistas agraviados, esta Comisión Nacional de los Derechos Humanos ha podido evidenciar casos en que no ha existido una respuesta decidida por parte de las autoridades federales, estatales y municipales en la prevención de los agravios, así como para realizar una investigación efectiva de los hechos y sancionar a los responsables materiales e intelectuales.

75. El contexto de violencia y la posterior revictimización que sufren los profesionales de la comunicación, debido a la falta de prevención y de investigación de los delitos y la omisión de otorgar la reparación del daño, vulnera los derechos humanos que a continuación se desarrollan.

76. A la luz de la problemática que se refleja en las quejas recibidas, esta Comisión Nacional considera importante pronunciarse en relación con el hecho de que las autoridades de los tres niveles de gobierno han omitido dar cabal cumplimiento a lo preceptuado en el artículo 21 de la Constitución Política de los Estados Unidos Mexicanos, así como en los correspondientes códigos procesales penales, federal y locales, en los que se regulan las formalidades que deben ser observadas, por una parte, por los servidores públicos encargados de la realización de las acciones para brindar seguridad y prevenir la comisión de delitos y, por la otra, de aquellos que tienen a su cargo la persecución y procuración de justicia derivado de la comisión de tales ilícitos.

77. Asimismo, se prevé que la seguridad pública es una función a cargo de la Federación, el Distrito Federal, los Estados y los Municipios, que comprende la efectiva prevención de los delitos, su investigación y persecución, en los términos de la ley, así como la de regular que la actuación de las instituciones de seguridad pública se rija por los principios de legalidad, objetividad, eficiencia, profesionalismo, honradez y respeto a los derechos humanos reconocidos en la Constitución, en tanto que la investigación de los delitos corresponde al Ministerio Público y a las policías, las cuales actúan bajo su conducción y mando en el ejercicio de sus funciones.

78. Para los efectos antes referidos, las instancias en cuestión están facultadas para practicar las diligencias necesarias que permitan el esclarecimiento de los hechos delictivos y la identidad de los probables responsables, así como para brindar protección a las víctimas, ofendidos, testigos y, en general, a todos los sujetos que intervengan en el procedimiento, en los casos en que exista un riesgo objetivo para su vida o integridad corporal.

79. Precisado lo anterior, en el periodo que se analiza, esto es, de enero de 2000 a julio de 2013, en el Programa de Agravios a Periodistas y Defensores Civiles de Derechos Humanos de esta Comisión Nacional se han integrado 842 expedientes de queja, que revelan un incremento del 263% en el número de quejas relacionadas con integrantes del sector periodístico respecto de los 232 casos atendidos de 1991 a 1999, sin que las autoridades encargadas de la seguridad pública y de procurar justicia, tanto del ámbito federal como del estatal, prevengan la comisión del delito y resuelvan las investigaciones correspondientes, lo que implica, por acción o por omisión, un aliento a la impunidad.

80. Los pronunciamientos de la Corte Interamericana de Derechos Humanos que se citan en la presente recomendación son de observancia obligatoria para el Estado mexicano, de conformidad con lo dispuesto en el artículo 62 de la Convención Americana sobre Derechos Humanos, en sus numerales 1o. y 2o., y el reconocimiento de su competencia contenciosa previsto en el decreto publicado en el Diario Oficial de la Federación, el 24 de febrero de 1999.

81. Respecto del deber de prevención que tienen las autoridades para evitar que los derechos humanos a la libertad y a la seguridad e integridad personales resulten vulnerados en su jurisdicción, es menester tomar en consideración que en la cuarta sentencia emitida por la Corte Interamericana de Derechos Humanos, en el Caso Velásquez Rodríguez vs. Honduras, de 29 de julio de 1988, párrafo 174 y siguientes, ese tribunal internacional estableció que el deber de prevención consiste no sólo en la investigación seria y con los medios al alcance del Estado, de violaciones a los derechos humanos cometidos dentro del ámbito de su jurisdicción, a fin de identificar a los responsables, de imponerles las sanciones pertinentes y de asegurar a la víctima una adecuada reparación, sino, también, en la prevención de su vulneración, a partir de todas aquellas medidas que promuevan la salvaguarda de los derechos humanos y que aseguren que las eventuales violaciones a los mismos sean tratadas como ilícitos.

82. Igualmente, el Tribunal Europeo de Derechos Humanos, en la sentencia del Caso Osman Vs. Reino Unido, de 28 de octubre de 1998, párrafo 115 y siguientes, ha establecido que tales medidas pueden ser de carácter jurídico, político, administrativo y cultural y que varían según el marco normativo de que se trate, así como dependiendo de las condiciones propias de cada Estado, pero que deben estar respaldadas por una maquinaria de aplicación de la ley en materia de prevención, represión y sanción de las conductas violatorias de derechos humanos, criterio que, si bien no es vinculante en nuestro sistema jurídico, esta Comisión Nacional lo adopta como orientador, al considerar que la jurisprudencia internacional sobre derechos humanos constituye un elemento que debe observarse para hacer más amplia la protección a los derechos de las víctimas y los ofendidos del delito y extender el alcance de tales derechos; así como para formar parte de un diálogo jurisprudencial entre cortes y organismos protectores de derechos humanos, lo cual se inscribe en la protección más amplia y extensiva de los derechos que este organismo está obligado a reconocer, en cumplimiento al mandato contenido en el artículo 1o., párrafo segundo, de la Constitución Política de los Estados Unidos Mexicanos.

83. Tanto la jurisprudencia de la Corte Interamericana de Derechos Humanos, como del Tribunal Europeo de Derechos Humanos han establecido, en las sentencias antes referidas, criterios para determinar las vías de protección que tienen los Estados respecto de los derechos humanos previstos en la Convención Americana, a efecto de cumplir con el deber de garantizarlos.

84. Ambos tribunales internacionales han determinado que las obligaciones de garantizar y prevenir la vulneración de los derechos humanos deben ser interpretadas de forma que no se imponga a las autoridades una carga imposible o desproporcionada, frente a las dificultades que implica la planificación y adopción de políticas públicas en las sociedades modernas, la imprevisibilidad de la conducta humana y las opciones de carácter operativo que deben ser tomadas en función de las prioridades y los recursos disponibles.

85. En la sentencia del Caso de la Masacre de Pueblo Bello Vs. Colombia, de 31 de enero del 2006, párrafo 123, la Corte Interamericana de Derechos Humanos retomó la posición de la Corte Europea de Derechos Humanos de 1998 y estableció que las obligaciones convencionales de garantía a cargo de los Estados no les implica una responsabilidad ilimitada frente a cualquier acto o hecho de particulares violatorio de derechos humanos, ya que el deber de prevención al que se encuentran sujetos, en términos generales, se compone de tres elementos que han de ser concurrentes, a saber: 1) el conocimiento de una situación de riesgo real e inmediato; 2) un individuo o grupo de individuos determinado que se encuentre sometido a tal situación; y, 3) posibilidades razonables de prevenir o evitar ese riesgo.

86. Pues bien, el concepto de riesgo real e inmediato se concreta en diversas sentencias de la Corte Interamericana, dictadas durante el 2009, entre las que destaca la del Caso González y otras (Campo Algodonero) vs. México, de 19 de noviembre del 2009, párrafos 281 a 283, en que el tribunal internacional distingue, tratándose del deber de prevención, dos momentos en que debe ser analizado, a saber: a) cuando el contexto de vulnerabilidad de un grupo de víctimas indeterminado representa un riesgo acentuado que impone al Estado una responsabilidad reforzada de protegerlas; y, b) cuando el Estado tiene conocimiento del riesgo real e inminente al que las víctimas se encuentran sometidas y, por tanto, éstas son determinadas o identificadas.

87. La Corte concluyó que la ausencia de una política general orientada a la prevención, la persecución y sanción de delitos, como los cometidos en perjuicio de las mujeres de Ciudad Juárez, de los que esta Comisión Nacional de los Derechos Humanos había advertido al Estado, implica una falta a su deber de prevención general. Asimismo, que la actuación del Estado trasciende a su responsabilidad internacional en el análisis del segundo momento, cuando está en conocimiento de un riesgo real e inminente y concurren los tres elementos anteriormente señalados.

88. En el caso materia de esta recomendación, la especial situación de vulnerabilidad de periodistas y medios de comunicación en el país impone al Estado mexicano la responsabilidad de brindarles protección. De manera que las autoridades tienen la obligación de implementar políticas públicas tendentes a garantizar el pleno ejercicio de sus derechos humanos, incluidos los derechos a la vida, a la integridad y seguridad personal, así como a la seguridad jurídica y, en consecuencia, a la libertad de expresión y al trabajo.

89. Es así que la transgresión a esos derechos humanos deriva de la ausencia de coordinación entre la ahora Comisión Nacional de Seguridad, antes Secretaría de Seguridad Pública Federal, las secretarías de seguridad pública de los estados y las policías municipales del país, para la prevención respecto de los asesinatos, desapariciones, así como diversas agresiones, amenazas e intimidación, registradas en agravio de periodistas, incluso atentados con explosivos a instalaciones de medios de comunicación, a pesar de que las autoridades responsables se hallaban al tanto del especial estado de vulnerabilidad en que se encuentran los profesionales de la comunicación en México.

90. Asimismo, se advierte que en la mayoría de los 145 casos de homicidios y desapariciones de periodistas, así como atentados con explosivos a instalaciones de medios periodísticos, según la información que al respecto se ha allegado esta institución nacional entre enero de 2000 y julio de 2013, las distintas representaciones sociales, a partir de sus funciones de procuración de justicia a nivel federal y estatal, han generado exiguos resultados; así se observa, por ejemplo, en relación con los casos, entre otros, de los homicidios de V1, V6, V14, V18, V21, V28, V32, V44, V64, V69, V70, V71, V74; las desapariciones de V86, V88, V92, V93, V99; o bien los atentados a las instalaciones de los medios de comunicación como V106, V107, V110, V111, V112, V113, V116, V117, V118, V119, V120, V123 y V124.

91. De conformidad con lo dispuesto en el artículo 21 de la Ley Suprema del País, en relación con el artículo 2 de la Ley General del Sistema Nacional de Seguridad Pública, corresponde a las autoridades de los tres niveles de gobierno, entre otras, la prevención de las conductas delictivas, facultades que al respecto corresponden a la Secretaría de Gobernación por conducto de la Comisión Nacional de Seguridad, a las secretarías de seguridad pública de los estados y el Distrito Federal, así como a las policías preventivas a nivel municipal.

92. Asimismo, en las leyes orgánicas de las procuradurías generales de justicia, de los diversos estados y de la Procuraduría General de la República, se establecen las obligaciones de esas instituciones de coordinarse con las demás autoridades, a nivel federal, estatal y municipal, para el mejoramiento de la seguridad pública, así como en la sistematización de la información relacionada con su actuación y coadyuvar con la efectividad del Sistema Nacional de Seguridad Pública.

93. En la normatividad citada en los párrafos que anteceden se prevé, asimismo, la obligación de las autoridades, de los tres ámbitos de gobierno, de analizar las condiciones, características y circunstancias imperantes en su territorio, en materia de seguridad pública, para establecer, de manera coordinada, políticas y lineamientos que prevengan la comisión del delito, y que sean ejecutadas en coordinación con las demás autoridades. Es decir, que en el caso, la Procuraduría General de la República, la Comisión Nacional de Seguridad, las procuradurías generales de justicia y las secretarías de seguridad pública de las entidades federativas, así como los ayuntamientos del país, tienen el deber no sólo de observar las normas protectoras de los derechos humanos, sino también de implementar acciones concretas para garantizar su vigencia, máxime ante el conocimiento del Estado sobre la especial vulnerabilidad de un grupo como el de periodistas y comunicadores que, como estableció la Corte Interamericana de Derechos Humanos, la ausencia de esta prevención implica una transgresión al deber mismo de garantizar los derechos humanos la vida, a la seguridad e integridad personal y a la libertad de expresión.

94. Igualmente, de conformidad con lo establecido en el artículo 2 de la Ley General del Sistema Nacional de Seguridad Pública, las autoridades en cuestión están obligadas a adoptar medidas de prevención del delito, en tanto resultan necesarias para la consecución de los objetivos trazados en el Plan Nacional de Desarrollo 2013–2018, particularmente, aquellos que reclaman la existencia de acciones coordinadas con las autoridades de los tres ámbitos de gobierno y del Distrito Federal, a fin de garantizar la seguridad de todos los habitantes.

95. Robustece lo anterior, el hecho de que los integrantes del sector periodístico han sido considerados como un grupo en especial situación de vulnerabilidad en el país, tal como se advierte del Informe "La Libertad de Expresión en México-2011", presentado por el Relator Especial sobre la Promoción y Protección del Derecho a la Libertad de Opinión y de Expresión, de la Organización de las Naciones Unidas (ONU).

96. Igualmente, esta Comisión Nacional de los Derechos Humanos ya había puesto en conocimiento de las autoridades del Estado la dimensión sobre la práctica detectada de agravios a periodistas en México, de manera sistemática, mediante la recomendación General 17, emitida el 19 de agosto de 2009.

97. De su contenido se observa que, desde esa fecha, este organismo nacional informó a los gobernadores de los estados, jefe de gobierno del Distrito Federal y al Procurador General de la República, autoridades del Sistema Nacional de Seguridad Pública, sobre las dimensiones de las constantes agresiones a periodistas, manifestadas, entre otras, en homicidios, desapariciones, amenazas e intimidaciones cometidas en su contra, incluso atentados con explosivos a instalaciones de medios de comunicación y propuso a esas instancias tomar medidas hacia la prevención de esos delitos y la atención a sus víctimas.

98. Lo anterior pone de manifiesto que el Estado mexicano no sólo estaba advertido de la gravedad del problema a nivel nacional e internacional, sobre la práctica detectada de agravios a periodistas de manera sistemática, sino que, además, tenía conocimiento tanto de la ausencia de herramientas eficaces para medir su magnitud, como de la necesidad de implementar medidas eficientes para la prevención de tales ataques; y es el caso que éstos se han visto incrementados, según se ha evidenciado en párrafos que anteceden.

99. Por todo lo anteriormente expuesto, se advierte la omisión del Estado mexicano en su deber de prevención, para evitar que los derechos humanos a la vida, a la seguridad e integridad personales, y a la libertad de expresión de los integrantes del sector periodístico, resulten vulnerados en su jurisdicción.

100. Precisado lo anterior, y en relación con los casos documentados por esta Comisión Nacional, relativos a agravios cometidos en perjuicio de profesionales de la comunicación, en el periodo de 2000 a julio de 2013 destacan, por su trascendencia, 145 que se refieren a homicidios y desapariciones de periodistas, así como las amenazas e intimidación, a través de atentados a las instalaciones de diversos medios de comunicación, aunado al hecho de que la actuación de las autoridades en su investigación ha resultado, en un considerable número de casos, insuficiente para esclarecer los actos delictivos, lo que finalmente deriva en un ambiente de desaliento y temor entre los miembros de ese sector, como consecuencia de la inseguridad física y jurídica que les aqueja.

101. La ausencia de resultados para prevenir y disuadir la comisión de estos ilícitos, así como su esclarecimiento, a fin de imponer la pena correspondiente a los responsables, ha generado un ambiente permisivo para que las agresiones a los integrantes del sector periodístico continúen y resulten cada vez más violentas. La delicada situación de inseguridad que enfrentan las y los periodistas ha sido denunciada continuamente por esta Comisión Nacional mediante diversos instrumentos, tales como recomendaciones, comunicados de prensa y pronunciamientos públicos.

102. Organismos no gubernamentales del país han sostenido que cualquier análisis de los últimos años, que se refiera a las violaciones a libertad de expresión de quienes ejercen el periodismo, debe partir de un hecho fundamental: existe un subregistro de casos que se relaciona directamente con la autocensura que periodistas y medios se han visto en la necesidad de adoptar, como medida de protección, como los casos en que optan por no firmar ciertas notas o columnas de opinión y se limitan a señalar como autores a "redacción" o "staff"; esto, aunado a que la denuncia pública se ha reducido, en tanto que el Estado no brinda garantías de investigación ni sanción a los responsables. Asimismo, aseguran que en algunos casos particularmente extremos, la información recibida por periodistas indica que grupos relacionados con actividades delictivas han intentado influenciar activamente en los contenidos de los medios de comunicación y la autocensura ha alcanzado niveles dramáticos, tomando en consideración que la prensa local se ha visto obligada a silenciarse y a no registrar hechos de extrema violencia que ocurren en su localidad.

103. La problemática descrita tampoco ha pasado inadvertida para los organismos internacionales, que han abordado en sus informes y documentos diversos, el problema en México para ejercer la actividad periodística. Asimismo, han expresado su preocupación por la constante violencia contra comunicadores, que se refleja en asesinatos y desapariciones, en agresiones y amenazas registradas en su perjuicio, incluso, en atentados con explosivos a instalaciones de medios de comunicación.

104. Cierto es que en muchos casos la violencia que padecen periodistas procede de grupos delincuenciales y se inscribe en el clima general de inseguridad pública imperante en el país, que se ha convertido en la principal preocupación y exigencia de la sociedad mexicana y como una de las cuestiones prioritarias que deben atender los gobiernos en sus distintos niveles; sin embargo, es imperativo señalar que en aquellos casos en que las agresiones no provienen de servidores públicos, sino de alguno de los poderes fácticos, el Estado mexicano no queda exento de su obligación de investigar su origen de manera exhaustiva.

105. Este organismo nacional ha sostenido que de las quejas recibidas se puede advertir que el impacto de esta violencia, expresado de manera radical en aquellos casos en que se priva de la vida a periodistas o se les sustrae de sus familias, amigos y colegas, origina un efecto multiplicador, con un clima de intimidación que inhibe la tarea informativa del sector periodístico.

106. La ausencia de resultados en la atención de los casos de agravios a periodistas y medios de comunicación, por parte de las autoridades procuradoras de justicia, así como de las encargadas de la seguridad pública en el país ha generado, en gran medida, que éstos queden impunes, además de propiciar que la violencia sufrida por aquellos se incremente y que a la fecha se lamente la muerte de al menos 85 comunicadores y la desaparición de 20, aunado a 40 ataques a instalaciones de medios periodísticos, de acuerdo con la siguiente relación:

No.	ESTADO	HOMICIDIOS*	DESAPARICIONES**	ATENTADOS***	TOTAL
1	Tamaulipas	12	2	10	24
2	Veracruz	12	4	1	17
3	Chihuahua	11	0	2	14
4	Coahuila	2	2	9	13
5	Nuevo León	3	2	7	12
6	Guerrero	10	1	1	11
7	Michoacán	4	4	0	9
8	Sinaloa	4	0	3	7
9	Durango	5	0	0	5
10	D.F.	4	0	0	4
11	Oaxaca	5	0	1	6
12	Sonora	2	1	1	3
13	Estado de México	3	0	0	3
14	Quintana Roo	1	0	2	3
15	Jalisco	2	0	1	3
16	Tabasco	1	1	0	2
17	Chiapas	1	0	0	1
18	Baja California	1	0	0	1
19	Nayarit	0	0	1	1
20	Querétaro	1	0	0	1
21	Morelos	1	0	0	1
22	San Luis Potosí	0	2	0	2
23	Yucatán	0	0	1	1
24	Zacatecas	0	1	0	1
	TOTAL*	**85**	**20**	**40**	**145**

* De abril de 2000 a julio de 2013. ** De abril de 2005 a julio de 2013. ***De febrero de 2006 a julio de 2013.

107. El estado que guardan las averiguaciones previas iniciadas para el esclarecimiento de los hechos, en cada caso, durante esos periodos, es el siguiente:

Año	Homicidio Periodistas	Situación *
2000	V1	Reserva
	V2	Consignada, sin sentencia
	V3	Reserva
	V4	Integración
2001	V5	Integración
	V6	Integración
	V7	Reserva
	V8	Sentencia condenatoria ejecutoriada
2002	V9	Integración
	V10	Sentencia condenatoria ejecutoriada
2003	V11	Consignada, sin sentencia, se sobresee la causa penal por muerte del inculpado
2004	V12	Sentencia condenatoria revocada por absolutoria
	V13	Sentencia condenatoria, no ha causado ejecutoria
	V14	Integración
	V15	Sentencia condenatoria, no ha causado ejecutoria
	V16	Sentencia condenatoria ejecutoriada
2005	V17	Integración
	V18	Integración
	V19	Sentencia condenatoria ejecutoriada
	V20	Sentencia condenatoria ejecutoriada
2006	V21	Reserva
	V22	Integración
	V23	Sentencia condenatoria ejecutoriada
	V24	Integración
	V25	Consignada, sin sentencia
	V26	Integración
	V27	Reserva
	V28	Integración
	V29	Sentencia condenatoria revocada por absolutoria
	V30	Integración
2007	V31	Sentencia condenatoria, no ha causado ejecutoria
	V32	Integración
	V33	Integración
	V34	Reserva

2008	V35	Integración
	V36	Integración
	V37	Integración
	V38	Consignada, sin sentencia
	V39	Consignada, sin sentencia
	V40	Integración
	V41	Consignada, sin sentencia
	V42	Integración
	V43	Integración
	V44	Integración
2009	V45	Sentencia condenatoria ejecutoriada
	V46	Consignada, sin sentencia
	V47	Integración
	V48	Integración
	V49	Consignada, sin sentencia
	V50	Integración
	V51	Integración
	V52	Integración
	V53	Consignada, sin sentencia, se sobresee la causa penal por muerte del inculpado
	V54	Integración
	V55	Integración
	V56	Integración
2010	V57	Integración
	V58	Integración
	V59	Sentencia condenatoria ejecutoriada
	V60	Integración
	V61	Consignada, sin sentencia
	V62	Reserva
	V63	Integración
	V64	Integración
	V65	Reserva
2011	V66	Integración
	V67	Integración
	V68	Integración
	V69	Integración
	V70	Integración
	V71	Integración

	V72	Sentencia condenatoria ejecutoriada
	V73	Sentencia condenatoria ejecutoriada
	V74	Integración
2012	V75	Integración
	V76	Sentencia condenatoria, no ha causado ejecutoria
	V77	Integración
	V78	Integración
	V79	Integración
	V80	Integración
	V81	Integración
2013	V82	Integración
	V83	Integración
	V84	Integración
	V85	Integración
Año	**Periodistas Desaparecidos**	**Situación ***
2005	V86	Integración
2006	V87	Integración
	V88	Integración
2007	V89	Consignada, sin sentencia
	V90	Integración
	V91	Integración
2008	V92	Integración
2009	V93	Integración
2010	V94	Integración
	V95	Integración
	V96	Integración
	V97	Reserva
2011	V98	Integración
	V99	Reserva
2012	V100	Integración
	V101	Integración
	V102	Integración
	V103	Integración
2013	V104	Integración
	V105	Integración
Año	**Atentados a medios de comunicación**	**Situación ***
2006	V106	Integración
	V107	Integración
	V108	Integración
	V109	Integración

2007	V110	Integración
2008	V111	Integración
2009	V112	Integración
	V113	Integración
2010	V114	Integración
	V115	Integración
	V116	Integración
	V117	Reserva
	V118	Integración
	V119	Integración
	V120	Reserva
	V121	Integración
	V122	Integración
	V123	Integración
2011	V124	Integración
	V125	Integración
	V126	Integración
	V127	Integración
	V128	Integración
	V129	Integración
2012	V130	Integración
	V131	Integración
	V132	Integración
	V133	Integración
	V134	Integración
	V135	Integración
	V136	Integración
	V137	Integración
	V138	Integración
2013	V139	Integración
	V140	Integración
	V141	Integración
	V142	Integración
	V143	Integración
	V144	Integración
	V145	Integración

*Corte al 31 de julio de 2013.

108. De los casos antes citados, de acuerdo con los datos proporcionados por las procuradurías de justicia, federal y estatales, puede advertirse que de las indagatorias consignadas, en las cuales no se ha dictado sentencia condenatoria, se debe a que no se cumplió con los presupuestos procesales conducentes para que las autoridades jurisdiccionales dictaran una resolución judicial, porque aún se encuentra en trámite el proceso penal, o bien, a que se trata de casos en que las órdenes de aprehensión no han sido ejecutadas.

109. Por cuanto hace a las indagatorias reportadas en reserva, por parte de las instancias procuradoras de justicia, la autoridad argumenta no contar con elementos suficientes para ejercitar acción penal contra persona alguna.

110. En relación con las 106 indagatorias que se encuentran en trámite desde el año 2000, al 31 de julio de 2013, en 60 de éstas se advierte dilación a partir de su inicio, para esclarecer los casos, y aun cuando en las otras 46 destaca que si bien su tramitación es más reciente, hasta esa fecha, en ninguna se ha logrado identificar al o los probables responsables de los hechos, tampoco se ha determinado el motivo y las causas que ocasionaron la agresión.

111. La ausencia de resultados para esclarecer los hechos se ve reflejada en los 145 asuntos descritos, ya que, en este periodo que abarca más de 13 años, en el caso de los homicidios y poco más de 8 y 7 años en los supuestos de desaparecidos y atentados a medios de comunicación, respectivamente, sólo en 27 casos (19%) las procuradurías, federal y estatales reportaron haber consignado las averiguaciones previas correspondientes y en tan sólo 14 casos (10%) el juez de la causa dictó sentencia condenatoria, en 2 se sobreseyó la causa penal, quedando aún sin sentencia 11 de éstos, sumados a los 118 casos sin consignar, lo que implica un considerable 89% como índice de impunidad reflejado de la siguiente manera:

Número de casos	Situación *	Porcentaje**
106	**Averiguación previa en integración**	**73%**
12	**Averiguación previa en reserva**	**8%**
11	**Averiguación previa consignada, sin sentencia**	**7%**
14	**Averiguación previa consignada, con sentencia**	**10%**
2	**Indagatorias consignadas, cuyo proceso penal fue sobreseído por muerte del inculpado**	**2%**

*Corte al 31 de julio de 2013. **En números redondos

112. De los casos expuestos, esta Comisión Nacional ha observado que la ausencia de resultados se debe, en parte, a que los agentes del Ministerio Público, encargados de llevar a cabo las investigaciones correspondientes, han omitido girar oportunamente los citatorios, órdenes de comparecencia, búsqueda, localización, investigación y presentación de personas clave para el esclarecimiento de los hechos, a fin de recabar sus testimonios, en tanto que, en ocasiones, las declaraciones iniciales de testigos o probables responsables resultan incompletas por la falta de diligencia del propio representante social al obtenerlas, o bien, limitarse a que sea la propia víctima la que provea todos los elementos en la investigación, como en el caso de la periodista V146.

113. Igualmente, se advierte la carencia de aplicación de técnicas de investigación policial efectivas; ausencia de disposiciones o medidas para impedir la pérdida, destrucción o alteración de huellas o vestigios del delito; la falta de participación oportuna de peritos en diversas materias, o bien, la deficiente intervención de peritos, quienes, en algunos casos propician que la investigación sea orientada o limitada a hechos específicos, por lo que, a partir de una premisa errónea, la indagatoria se encauza equivocadamente o se limitan las líneas de investigación; escasez de control y supervisión en la integración de las averiguaciones.

114. Más aún, con base en el seguimiento de las averiguaciones previas que ha realizado esta Comisión Nacional, respecto de los casos de periodistas agraviados y medios de comunicación que han sufrido algún atentado, se ha podido observar una falta de atención para indagar las diversas líneas que surgen de la investigación, así como expedientes que se concluyen sin agotarse previamente todas las líneas o hipótesis, incluido el ejercicio de su labor periodística; o bien, se han observado casos de rezago en la ejecución de órdenes de aprehensión.

115. Esto, aunado a prolongados periodos de inactividad en que incurren las autoridades ministeriales, ya sea debido a la dilación que se presenta cuando se determina la sustitución de los fiscales o agentes del Ministerio Público, que iniciaron la investigación, como casos en que la instancia procuradora de justicia estatal determina remitir la indagatoria a la Procuraduría General de la República, por considerar que existe conexidad con un delito del orden federal y, finalmente, ésta declina la competencia, de nueva cuenta, al fuero común.

116. En la mayoría de los casos relacionados con los homicidios, desapariciones y atentados a medios de comunicación, la impunidad persiste, derivado de la ausencia de resultados respecto de su esclarecimiento y esto se debe a que no se ha llevado a cabo una investigación efectiva y eficaz en cada caso, por parte de las instancias procuradoras de justicia.

117. Cabe señalar que muchos de los casos de agresiones que sufren las y los periodistas, como en el caso de amenazas e intimidación, están relacionadas con la información sobre abusos y corrupción que dan a conocer y que evidentemente es contraria a los grupos de poder o servidores públicos involucrados, así como con la información relacionada con la delincuencia organizada, en especial, con la que aborda el tema del narcotráfico que, evidentemente, incide en el ánimo de los miembros de esas organizaciones delictivas.

118. Estos actos en perjuicio de periodistas se manifiestan, de forma directa, mediante llamadas telefónicas; mensajes anónimos en correos electrónicos; vigilancia en el lugar de trabajo o domicilio; intervención de llamadas telefónicas; actos de hostigamiento y persecución por personas que no se identifican, o por agentes de gobierno que realizan actividades de vigilancia y seguimiento de periodistas o miembros de su familia; o bien, la aplicación de medios indirectos para limitar la libertad de expresión, a través de mecanismos aparentemente legales, con los que se trata de evitar se difunda o publique información de diversa índole, lo que genera incertidumbre, temor e inseguridad, tal como esta Comisión Nacional ha evidenciado en las recomendaciones 03/2011, 57/2009, 16/2008, 12/2008 y 13/2000, entre otras.

119. Esta Comisión Nacional conoce, entre otros, de los casos de las y los periodistas V146, V147, V148, V149, V150, V151, V152, V153, V154, V155, V156, V157, V158, V159, V160, V161, V162, V163, V164, V165, V166, V167, V168, V169, V170 y V171, quienes, debido a su trabajo de investigación periodística y línea crítica, han sido objeto de diversos actos cometidos en su perjuicio como los descritos, inclusive, algunos de ellos han recibido amenazas contra su integridad personal o de su vida, sin que se adviertan resultados tangibles en las investigaciones respectivas, siendo notoria la falta de atención para indagar las diversas líneas que surgen en cada caso, observándose, además, que la autoridad ministerial, ante la falta de resultados, inste a los agraviados para que reúnan todos los elementos necesarios en su asunto.

120. Asimismo, destaca la cada vez más delicada situación de riesgo que enfrentan las y los profesionales de la comunicación, nacionales y extranjeros, en la cobertura informativa de los conflictos sociales y situaciones de riesgo que se han suscitado en el país.

121. Igualmente, las agresiones contra la libertad de expresión alcanzan la actividad que realizan los periodistas gráficos, quienes, con frecuencia, al acudir a eventos como informadores, resienten agresiones físicas por parte de elementos de seguridad pública, que obstaculizan su labor, con el argumento de salvaguardar el orden y la seguridad de las personas. Circunstancia que, a su vez, contraviene el derecho a la información reconocido en la Constitución mexicana, que garantiza el que la sociedad, en general, cuente con información veraz y oportuna, a través de las libertades de prensa, de expresión y de manifestación de las ideas.

122. Especial señalamiento merece el hecho de que, ante la comisión de un delito en perjuicio de algún periodista o medio de comunicación, la sensación de inseguridad jurídica se acentúa cuando, en su calidad de víctima, o bien, quienes le sobreviven, no reciben atención, información o respuesta adecuada a su situación individual, familiar y social, lo cual genera reacciones de impotencia y desesperanza, como ha ocurrido con el caso de V86, reportero del diario El Imparcial, de Sonora, en que su padre se ha enfrentado, hasta la fecha, a la ausencia de resultados por parte de la Procuraduría General de la República, respecto del avance de la averiguación previa iniciada para esclarecer la desaparición de su hijo, ocurrida desde el 5 de abril de 2005.

123. Conocer la verdad histórica de un acontecimiento delictivo constituye uno de los principales compromisos en cualquier investigación, particularmente en el caso de violación a derechos humanos; de ahí que la labor de procurar justicia debe realizarse siempre de manera imparcial y objetiva, para así poder tomar decisiones y formular propuestas que permitan garantizar la no repetición de las violaciones.

124. Este derecho a la verdad ha sido desarrollado suficientemente por la Corte Interamericana de Derechos Humanos, la cual ha establecido que debe garantizarse a las víctimas y a sus familiares el conocer lo sucedido tras la actualización de un evento delictivo, pues representa una medida de reparación y, por tanto, una expectativa de que el Estado debe satisfacer a las víctimas y a la sociedad como un todo, criterio sostenido, entre otros, en los casos Castillo Páez Vs. Perú, sentencia de 3 de noviembre de 1997; Barrios Altos Vs. Perú, sentencia de 14 de marzo de 2001; Montero Aranguren y otros (Retén de Catia) Vs. Venezuela, sentencia de 5 de julio de 2006; así como el de la Masacre de las Dos Erres vs. Guatemala, sentencia de 24 de noviembre de 2009.

125. El Estado tiene la obligación de investigar, procesar y castigar a los que resulten responsables de la violación a derechos humanos cometida en perjuicio de los integrantes del sector periodístico; pero, además, tiene el deber de informar a las víctimas y a la sociedad respecto de los resultados obtenidos, producto de sus investigaciones sobre los hechos y las circunstancias de tales violaciones.

126. Lo anterior es así porque cuando se hace referencia a las víctimas, no sólo se considera a las personas que fueron asesinadas, desaparecidas o directamente afectadas por violación a derechos humanos, sino, también, a sus familiares y su derecho, así como el de la sociedad, de conocer su paradero, a los responsables, así como los hechos que produjeron los agravios.

127. Al respecto, esta Comisión Nacional, en la Recomendación General 14, emitida en relación con los derechos de las víctimas de delitos, estableció que cuando no opera adecuadamente la procuración de justicia, es el propio sistema el que agravia a quien se dirige a ésta con la solicitud de justicia. Así, las víctimas, en este caso periodistas o sus familiares, deben enfrentar no sólo las consecuencias del delito, sino, en muchos casos, una doble victimización cuando acuden a denunciar las agresiones sufridas.

128. En suma, este organismo nacional ha podido evidenciar que en un considerable número de casos no ha existido una respuesta decidida y efectiva por parte de las autoridades federales y estatales encargadas de la procuración de justicia para prevenir y disuadir las agresiones en perjuicio de los integrantes del sector periodístico, como tampoco en la investigación de los hechos y, en consecuencia, no se ha logrado la correspondiente sanción a los responsables materiales e intelectuales.

129. Lo anterior, además de implicar una negativa fáctica al acceso a la justicia, evidencia que autoridades de los tres niveles de gobierno no han contribuido a crear las condiciones adecuadas para garantizar el ejercicio de la profesión periodística en cualquiera de sus modalidades.

130. Por tanto, se advierte la urgente necesidad de impulsar un sistema de seguridad pública y de procuración de justicia efectiva, completa e independiente, ante las agresiones que se cometen en perjuicio del sector periodístico. Las acciones de prevención y de investigación realizadas por la autoridad, pocas o muchas según el caso, nunca serán suficientes, en tanto los ataques y crímenes persistan y no sean resueltos, se identifique, se castigue a los responsables, y se conozca el paradero de los periodistas desaparecidos.

131. Cuando el Estado no cumple de manera efectiva y cabal con la función de seguridad pública a su cargo, para prevenir el homicidio o desaparición de un periodista, así como atentados contra medios de comunicación, además de incumplir con su obligación legal de realizar una investigación efectiva y completa de las agresiones correspondientes, a fin de aplicar las sanciones penales a los autores materiales e intelectuales del delito, comete un acto particularmente grave, en términos de los efectos que tal circunstancia acarrea para la sociedad, pues, por una parte, la impunidad propicia la repetición crónica de las agresiones y, por la otra, al silenciarse las fuentes de información se vulnera el derecho de la sociedad a estar debidamente informada.

132. Asimismo, esta omisión por parte del Estado resulta especialmente delicada por el efecto intimidatorio que se genera sobre los demás periodistas en particular y respecto de la sociedad en general, lo cual implica serias consecuencias, entre las que destacan el provocar impunidad ante la ausencia de resultados para esclarecer los hechos que les han causado agravio; desánimo para denunciar, en consideración a la falta de credibilidad en la autoridad, como resultado de la ineficiencia en el sistema de procuración de justicia; originar un clima de amedrentamiento y zozobra en perjuicio del libre ejercicio del sector periodístico, que inhibe poco a poco la libertad de expresión; favorecer la autocensura por parte de algunos periodistas o medios de comunicación, a fin de evitar convertirse en víctimas de venganza y represión; así como menoscabar la calidad de la vida democrática del país, al privar a la ciudadanía de información completa, confiable, oportuna y diversa a la que tiene derecho y con base en la cual toma muchas de sus decisiones en el ejercicio de sus derechos.

133. En ese orden de ideas, habida cuenta que la ley otorga el monopolio de la acción penal a la institución del Ministerio Público, las irregularidades en las que éste incurre inciden directamente en la procuración de justicia, toda vez que es ésta la instancia que debe efectuar las investigaciones para establecer si existe o no delito que perseguir. Es también obligación de la representación social salvaguardar los derechos de las víctimas y ofendidos por el delito, en este caso de los integrantes del sector periodístico. No se puede aspirar a erradicar la impunidad si una vez denunciados los delitos, como en los casos de los comunicadores agraviados, las autoridades correspondientes no garantizan el acceso a la debida procuración de justicia.

134. Por tanto, considerando la creciente tendencia de ataques al gremio periodístico, la autoridad tiene la obligación de eficientar su desempeño, a fin de desalentar este incremento, generar condiciones de seguridad y prevención, auspiciar que periodistas o sus familiares, como víctimas de un delito, lo denuncien, así como combatir la impunidad.

135. De igual forma, la autoridad debe contribuir a que las y los periodistas, como escrutadores sociales, desempeñen su labor con plena libertad, brindándoles el apoyo y la protección necesarios para que no se les intimide ni lesione por el ejercicio de su actividad. Y si, por el contrario, infortunadamente se llega a estos extremos, la autoridad debe procurar que la justicia se implemente de manera pronta y efectiva.

136. Es así que las deficiencias documentadas en el sistema de seguridad pública y de impartición de justicia; la corrupción y el abuso de poder que ha proliferado en algunas instituciones; la ausencia de programas de prevención, de inspección y supervisión eficaces a las autoridades encargadas de la seguridad pública y la procuración de justicia, de sanciones puntuales y ejemplares para aquellos servidores públicos infractores o negligentes, que en su conjunto han propiciado el incremento en la impunidad respecto de las agresiones en perjuicio de los integrantes del sector periodístico, merecen una especial atención y demandan un cambio de actitud institucional.

137. Por lo tanto, los gobiernos federal y estatales, así como municipales, deben aceptar, como requisito indispensable para que prevalezca un Estado de Derecho, su obligación de asegurar el pleno goce y respeto a los derechos humanos de periodistas, como miembros de la sociedad y como agentes sociales cuya labor, de interés público, debe salvaguardarse.

138. Por lo que respecta a la actuación de la Fiscalía Especial para la Atención de Delitos cometidos contra la Libertad de Expresión (FEADLE), más allá de la creación de una instancia que investigue la comisión de delitos contra la libertad de expresión y, por ende, del sector periodístico, es importante que esta instancia no incurra en deficiencias en la integración de las indagatorias en las que le compete conocer y las resuelva conforme a derecho.

139. Al respecto, de conformidad con los datos publicados en los últimos informes de labores de la Procuraduría General de la República, correspondientes a 2010, 2011 y 2012, se advierte un número mínimo de consignaciones en los casos que conoce la Fiscalía Especial para la Atención de Delitos cometidos contra la Libertad de Expresión, lo que pone en evidencia su falta de eficiencia.

140. Conforme a la información obtenida por este organismo nacional, el 12 de julio y 2 de agosto de 2013, la Fiscalía Especial para la Atención de Delitos cometidos contra la Libertad de Expresión informó que a partir de su creación el 5 de julio de 2010, al 5 de julio de 2013, esa instancia inició 378 averiguaciones previas, de las cuales 47 se consignaron, sin especificar ante cuál tribunal, indicándose que únicamente en una de éstas se dictó sentencia; 210 fueron remitidas por incompetencia a otras autoridades; 23 se acumularon a otras ya existentes y en 5 se terminó el no ejercicio de la acción penal; también se dictaron en 75 averiguaciones previas medidas cautelares de protección y auxilio a favor de víctimas y sus familias y se ejerció la facultad de atracción en nueve casos; contando aún con 93 indagatorias en trámite, lo que refleja que de los 168 casos atendidos por esa instancia, en el 28% se ejercitó acción penal, el 55% de investigaciones permanecen sin determinación y sólo en un caso se dictó sentencia.

Acciones de FEADLE	Del 5 de julio de 2010 al 5 de julio de 2013
Averiguaciones Previas Iniciadas	378
Incompetencias	210
Subtotal	168
No se ejerció acción penal	5

Consignadas	47
Averiguaciones previas acumuladas	23
Total de Averiguaciones previas trámite	93
Sentencias reportadas	1

Fuente: FEADLE [Oficios SDHPDSC/FEADLE/1046/2013 y SDHPDSC/FEADLE/DEC/212/2013, de 12 de julio y 2 de agosto de 2013, respectivamente]

141. En ese orden de ideas, igualmente se advierte que los informes que la Fiscalía rinde a la opinión pública son confusos, pues si bien se puede identificar la distribución de los casos entre incompetencias, consignaciones y archivos, no se presenta un desglose de resultados detallado de esa instancia en la integración de las indagatorias correspondientes, y están lejos de una efectiva rendición de cuentas, aunado a que los resultados llevan a sostener que la actuación de la referida dependencia no ha tenido un efecto relevante sobre la protección y combate a la impunidad que predomina en los agravios cometidos en perjuicio de periodistas y medios de comunicación, ya sea por su limitada competencia, o por deficiencia en las investigaciones.

142. Por otra parte, cabe señalar que de la información recabada por esta Comisión Nacional a partir del 8 de agosto de 2012 hasta el 31 de julio de 2013, la mayoría de las autoridades procuradoras de justicia de las diversas entidades federativas del país refieren que no cuentan con una instancia específica, especializada para la atención de delitos cometidos contra periodistas o la libertad de expresión, pues únicamente Chiapas, Distrito Federal, Sinaloa y Veracruz, informaron de su implementación, y por cuanto hace a los estados de Chihuahua, Nayarit, Nuevo León, Quintana Roo y San Luis Potosí, no dieron respuesta a este organismo nacional.

143. En conclusión, se advierte que las autoridades encargadas de procurar justicia han incurrido en dilación y deficiente integración de las indagatorias en los casos de agresiones a periodistas y medios de comunicación, lo que se traduce en violación a los derechos a la integridad y seguridad personal, así como a la seguridad jurídica.

144. Se advierte, asimismo, una generalizada propensión a descartar de antemano que el móvil de las agresiones a las y los comunicadores agraviados se refiera a su labor periodística, lo que ha impedido actualizar, en muchos casos, una violación al derecho a la libertad de expresión.

145. De ahí que el Estado mexicano tiene la obligación de respetar los derechos y libertades de sus gobernados y garantizar su pleno ejercicio a toda persona que esté sujeta a su jurisdicción. En este sentido, tiene el deber jurídico de prevenir los actos que vulneren los derechos de las y los periodistas, adoptando las medidas necesarias con objeto de establecer una real y eficaz procuración de justicia, que genere certeza y confianza jurídica, como resultado del combate a la impunidad.

146. De esta manera, la problemática planteada se agrava cuando la intimidación, las amenazas y los atentados a la integridad física de quienes ejercen el periodismo tienen como propósito inhibir la labor periodística y la libertad de expresión. Las irregularidades en que incurren los órganos encargados de procurar justicia genera responsabilidad para el Estado, que está obligado a identificar su origen y autores, lo que se traduce en ausencia de resultados y, por ende, en impunidad, así como transgresión del derecho a la verdad en favor de las víctimas y de la sociedad.

147. En ese sentido, y en virtud de lo dispuesto en el artículo 1o. de la Convención Americana sobre Derechos Humanos, la primera obligación asumida por el Estado es la de asegurar la vigencia, el goce y disfrute de los derechos humanos mediante un sistema jurídico, político e institucional adecuado.

148. Es inaceptable la ausencia de resultados y el incumplimiento por parte de las autoridades procuradoras de justicia, respecto de su obligación de efectuar investigaciones imparciales, eficientes y completas de los ataques en perjuicio de integrantes del sector periodístico y permitir, así, que los autores materiales e intelectuales de los ilícitos correspondientes queden exceptuados de sanción penal, lo que resulta especialmente grave en virtud del clima de impunidad vigente en el país.

149. Al efecto, en diversas sentencias, la Corte Interamericana de Derechos Humanos ha establecido que la impunidad institucionalizada se configura por “la falta en su conjunto de investigación, persecución y condena de los responsables de las violaciones de los derechos humanos, toda vez que el Estado tiene la obligación de combatir tal situación por todos los medios legales disponibles ya que la impunidad propicia

la repetición crónica de las violaciones de derechos humanos y la total indefensión de las víctimas y de sus familiares", criterio de observancia obligatoria para el Estado mexicano, pues emana de los tratados internacionales a los que éste se sujetó y constituye norma vigente en nuestro país, de conformidad con lo dispuesto en el artículo 62 de la Convención Americana de Derechos Humanos, en sus numerales 1o. y 2o., y del reconocimiento de su competencia contenciosa por parte del Estado mexicano, de acuerdo con lo previsto en el decreto publicado en el Diario Oficial de la Federación, el 24 de febrero de 1999.

150. Finalmente, en la protección de los derechos fundamentales a la vida, a la integridad y seguridad personal, a la libertad de expresión, y a la seguridad jurídica que, desde luego, incluye una debida procuración e impartición de justicia en favor de los gobernados, se advierte la necesidad de una política de prevención del delito que permita hacer efectivo el ideal de todos, incluidos los integrantes del sector periodístico, de una vida segura, orientada al desarrollo de los individuos sin mayores limitaciones que las establecidas en las leyes.

151. Al respecto, este organismo nacional hace énfasis en el hecho de que el 25 de junio de 2012 se expidió la Ley para la Protección de Personas Defensoras de Derechos Humanos y Periodistas, la cual tiene, entre otros objetivos, establecer la cooperación entre los tres niveles de gobierno, en el ámbito de sus respectivas competencias, para desarrollar, implementar y operar las medidas de prevención que garanticen la vida, integridad, libertad y seguridad de las personas que se encuentren en situación de riesgo, como consecuencia del ejercicio de la libertad de expresión y el periodismo, las cuales estarán encaminadas al diseño de sistemas de alerta temprana y planes de contingencia, con la finalidad de evitar agresiones potenciales a los integrantes del sector periodístico.

152. Igualmente prevé que la Federación, los estados y municipios, en el ámbito de sus respectivas competencias, promoverán el reconocimiento público y social de la importante labor de los periodistas, para la consolidación del Estado Democrático de Derecho y condenarán, investigarán y sancionarán las agresiones de las que sean objeto, además de promover las reformas y adiciones necesarias en la legislación para mejorar su situación.

153. Sin duda es importante que se legisle, pero más importante aún es que esta ley se lleve a la práctica, se cumpla y, en todo caso, con ella se prevengan acciones en perjuicio de grupos en tan alto riesgo como lo son las y los periodistas, además de erradicarse la impunidad en los asuntos en que han resultado víctimas.

154. La prevención del delito constituye uno de los deberes a cargo del Estado, reconocido en nuestro sistema legal, lo cual debe abarcar todas aquellas medidas de carácter jurídico, político, administrativo y cultural que garanticen la salvaguarda de los derechos humanos, para asegurar que las respectivas violaciones sean efectivamente sancionadas conforme a la ley.

155. Para tal efecto, es indispensable que, tanto gobernados como autoridades, participen en generar los medios de seguridad y prevención de agresiones, para lo cual resulta fundamental la actuación de los primeros en señalar problemas que requiera la atención de las autoridades de seguridad pública; asimismo, sugerir medidas específicas y acciones concretas para mejorar su función, además de participar en el análisis y propuesta de reformas institucionales que generen cambios en la legislación respectiva, a fin de que esas instancias realicen eficientemente su labor, la cual debe ser transparente y eficaz, rigiendo su actuar con pleno respeto a las leyes y que, cuando éstas sean transgredidas, se manifieste claramente la actuación decidida del Estado para restituir los derechos, así como para garantizar el pleno acceso a la justicia y su procuración, de forma tal que puedan abatirse los altos índices de impunidad imperantes en la materia.

156. En la actualidad, no es dable suponer que un agravio contra persona alguna pueda quedar impune con la excusa de la ausencia de evidencias contundentes que determinen fehacientemente la responsabilidad individual de los sujetos, ya que esta situación resulta un incentivo para la impunidad.

157. Lo anterior, tomando en consideración que la dignidad humana constituye una de las premisas del Estado constitucional; de ahí que se incluya el derecho a la información veraz como condición para garantizar el acceso a la justicia, pues el contenido del precepto en cuestión privilegia la verdad, tanto para la configuración de la vida democrática, como para el acceso a la justicia.

158. Como se ha señalado, cada agresión al gremio periodístico, más aun cuando resultan tan trascendentes como las descritas en este documento, constituye un ataque directo a la vigencia del Estado de Derecho, también lo es la inacción de la autoridad que desemboca en impunidad y a la vez se constituye en aliento para quienes han escogido la violencia para favorecer sus intereses.

159. Todo lo anteriormente expuesto implica una violación a los derechos fundamentales a la vida, a la integridad y seguridad personal; a la libertad de expresión y sus correlativos, a la información y la libertad de prensa; así como a la seguridad jurídica, en la que debe contemplarse una debida procuración e impartición de justicia en favor de los gobernados, así como a salvaguardar su derecho a conocer la verdad de los hechos y, además, de que se les repare el daño causado, tomando en cuenta que la investigación eficaz es una acción del Estado dirigida a garantizar tales derechos en cumplimiento a lo dispuesto en el artículo 1.1 de la Convención Americana sobre Derechos Humanos, derivado de no atender e investigar, a profundidad y con la debida diligencia, las indagatorias relativas a los homicidios, desapariciones de periodistas y atentados a instalaciones de periódicos a que se ha hecho alusión, entre otras agresiones.

160. Los derechos humanos antes citados son reconocidos en los artículos 1o., párrafos primero y segundo; 6, párrafo primero; 7; 14, párrafo segundo; 16, párrafo primero, 17, párrafo segundo; 19, último párrafo; 20, apartado C, 21, párrafo noveno, y 22, párrafo primero, de la Constitución Política de los Estados Unidos Mexicanos; 2o., 6.1, 7, 9.1, 10.1, 19, del Pacto Internacional de Derechos Civiles y Políticos; 1o., 3o., 5o., 7o., 8o., 19, de la Declaración Universal de Derechos Humanos; 1.1, 4.1, 5.1, 5.2, 7.1, 8o., 13, 25, de la Convención Americana sobre Derechos Humanos; I, IV de la Declaración Americana de los Derechos y Deberes del Hombre; 8o. de la Declaración de Principios sobre Libertad de Expresión; 1o., 2o., del Código de Conducta para Funcionarios Encargados de Hacer Cumplir la Ley; y 1.2 de la Declaración sobre la Protección de Todas las Personas contra las Desapariciones Forzadas.

161. Por otra parte, esta Comisión Nacional considera necesario hacer patente que, como se ha señalado en diversas recomendaciones, han existido obstáculos reiterados y falta de colaboración por parte de las autoridades procuradoras de justicia, durante la investigación respecto de algunos casos, materia de esta recomendación, concretamente de diversas delegaciones de la Procuraduría General de la República, la Subprocuraduría Especializada en Investigación de Delincuencia Organizada de esa instancia, así como de las entidades federativas de Chihuahua y Nuevo León, las cuales omitieron brindar respuesta a las solicitudes específicas que les fueran requeridas por esta Comisión Nacional en octubre y noviembre de 2011. De igual forma, en relación con las peticiones efectuadas en agosto de 2012 y julio de 2013, los estados de Chihuahua, Coahuila, Nayarit, Nuevo León, Quintana Roo, San Luis Potosí y Sonora, omitieron brindar contestación.

162. La falta de colaboración por parte de las citadas autoridades, se traduce en un acto que inhibe las investigaciones a cargo de esta Comisión Nacional y obstaculiza las tareas que tiene encomendadas en la protección y defensa de los derechos humanos.

163. Por todos los argumentos expuestos, respetuosamente, se formulan a ustedes, secretario de Gobernación, comisionado nacional de Seguridad, procurador general de la República, gobernadores, jefe de gobierno del Distrito Federal, secretarios de seguridad pública y procuradores generales de justicia de las entidades federativas, las siguientes:

IV. RECOMENDACIONES GENERALES

A ustedes secretario de Gobernación, gobernadores y jefe de gobierno del Distrito Federal, las siguientes:

PRIMERA. Se emprendan las acciones necesarias y contundentes para garantizar las condiciones de seguridad y prevención suficientes, a fin de que el desempeño de los integrantes del sector periodístico no se vea coartado ni amenazado por circunstancia alguna; asimismo, se implementen las políticas públicas tendentes a garantizar la seguridad de las y los periodistas, especialmente para quienes cubren situaciones de riesgo.

SEGUNDA. Se promuevan, ante las respectivas legislaturas, las adiciones y reformas necesarias para que en los códigos penal y de procedimientos penales federales, así como en los códigos penales estatales, se establezca la despenalización de los llamados delitos de prensa; y, de manera expresa, se proteja el secreto periodístico, siendo necesario también que, por cuanto hace a las calumnias y difamación, en su caso se prevea en la legislación civil las acciones a seguir cuando se cause un daño.

TERCERA. Se instruya, a quien corresponda, a efecto de que se capacite, en materia de derechos humanos y libertad de expresión a los servidores públicos que por su función tengan relación con periodistas, respecto de la manera de conducir sus actuaciones, para que se preserven y garanticen sus derechos.

CUARTA. Se prevean las políticas públicas necesarias para que la actuación de las instituciones de seguridad pública, a cargo de la Federación, el Distrito Federal, los Estados y los Municipios, se rija por los principios de legalidad, objetividad, eficiencia, profesionalismo, honradez y respeto a los derechos humanos reconocidos en la Constitución.

A ustedes comisionado nacional de Seguridad y secretarios de seguridad pública de las entidades federativas, las siguientes:

PRIMERA. Se dé respuesta decidida y efectiva por parte de las autoridades de los tres niveles de gobierno, para impulsar un sistema de seguridad pública efectiva, completa e independiente, a fin de prevenir y disuadir las agresiones contra los integrantes del sector periodístico, a efecto de evitar un mayor incremento en los homicidios y desapariciones de periodistas, así como de los atentados cometidos contra instalaciones de medios de comunicación.

SEGUNDA. Se instruya, a quien corresponda, a efecto de que se capacite en materia de prevención y disuasión en la comisión de ilícitos, para que los elementos de seguridad pública, de los tres niveles de gobierno, preserven y garanticen los derechos de periodistas.

A ustedes procurador general de la República y procuradores generales de justicia de las entidades federativas, las siguientes:

PRIMERA. Se giren instrucciones, a quien corresponda, a efecto de que, en cada caso, se realicen las diligencias respectivas para integrar una indagatoria eficaz, con objeto de agotar todas las líneas de investigación, incluyendo las relacionadas con la labor periodística en el ejercicio del derecho a la libertad de expresión, a fin de erradicar en el futuro la repetición sistemática de las violaciones a derechos humanos descritas en el capítulo de observaciones de esta recomendación.

SEGUNDA. Se implementen y apliquen de manera decidida, frontal y permanente las medidas necesarias y adecuadas para impulsar un combate a la impunidad, a fin de que se resuelvan las averiguaciones previas procedentes a la brevedad posible, para el esclarecimiento de los homicidios, desapariciones, atentados, amenazas, así como todos y cada uno de los demás agravios ocurridos contra periodistas.

TERCERA. Se giren instrucciones, a quien corresponda, para que se analicen las indagatorias descritas que se encuentran en reserva, a fin de que se valore la posibilidad de recabar mayores elementos de prueba que permitan reactivarlas y, en su caso, pueda consignarse ante las autoridades jurisdiccionales correspondientes.

CUARTA. En el caso de las averiguaciones previas consignadas, se instruya a los agentes del Ministerio Público competentes para que impulsen las medidas necesarias ante las autoridades jurisdiccionales, a fin de que éstas determinen, conforme a derecho, la responsabilidad de los probables responsables en cada uno de los casos en que fueron afectados periodistas o medios de comunicación.

QUINTA. Se garantice a las víctimas o a sus familiares, así como a la sociedad, en general, el derecho a conocer la verdad respecto de los sucesos que dieron lugar a las violaciones de los derechos humanos cometidas en perjuicio de los integrantes del sector periodístico, descritas en la presente recomendación general, así como el derecho a conocer la identidad de quienes participaron en ellos, impulsando la transparencia en la rendición de cuentas de los resultados de la investigación de los sucesos establecidos en estos casos.

164. La presente recomendación de carácter general, de acuerdo con lo previsto en el artículo 102, apartado B, de la Constitución Política de los Estados Unidos Mexicanos; 6, fracción VIII, de la Ley de la Comisión Nacional de los Derechos Humanos, así como 140, de su Reglamento Interno, fue aprobada por el Consejo Consultivo de esta Comisión Nacional en su sesión ordinaria número 307 de fecha ocho de julio de 2013; tiene el carácter de pública y se emite con el propósito fundamental de que se promuevan los cambios y modificaciones de disposiciones normativas y prácticas administrativas que constituyan o propicien violaciones a los derechos humanos y, también, para que las autoridades competentes, conforme a sus atribuciones, eliminen tales violaciones y subsanen las irregularidades de que se trate.

165. Con base en el mismo fundamento jurídico se informa a ustedes que las recomendaciones generales no requieren de aceptación por parte de las instancias destinatarias; sin embargo, se requiere que, en su caso, las pruebas correspondientes al cumplimiento de la recomendación se envíen a esta Comisión Nacional en un término de treinta días hábiles siguientes a la fecha de emisión de la presente recomendación.

Atentamente

México, D.F., a 5 de agosto de 2013.- El Presidente, **Raúl Plascencia Villanueva**.- Rúbrica.

(R.- 373170)

SECCION DE AVISOS

AVISOS JUDICIALES

Estados Unidos Mexicanos
Poder Judicial de la Federación
Segundo Tribunal Colegiado en Materia Penal del Sexto Circuito
San Andrés Cholula, Puebla
EDICTO

Al margen un sello con el Escudo Nacional que dice: Estados Unidos Mexicanos, Segundo Tribunal Colegiado en Materia Penal del Sexto Circuito. A Marco Antonio Vázquez Durán, tercero perjudicado. En el juicio de amparo directo 133/2013, promovido por Jerónimo López Cazares Hernández, contra la sentencia de veintinueve de septiembre de dos mil diez, dictada por la Primera Sala en Materia Penal del Tribunal Superior de Justicia del Estado, en el toca 327/2005, relativo al recurso de apelación interpuesto contra la sentencia pronunciada en el proceso 87/2004 del Juzgado Penal del Distrito Judicial de Xicotepec de Juárez, Puebla, instruido por el delito de violación en agravio de Marco Antonio Vázquez Durán, usted tiene el carácter de tercero perjudicado, y al desconocerse su domicilio actual, se ha dispuesto emplazarlo por edictos, en términos de los artículos 30, fracción II, de la de la abrogada Ley de Amparo, publicada en el Diario Oficial de la Federación el diez de enero de mil novecientos treinta y seis, aplicable en términos del artículo tercero transitorio de la Ley Reglamentaria de los artículos 103 y 107 Constitucionales vigente, y 315 del Código Federal de Procedimientos Civiles, de aplicación supletoria a la ley de la materia aplicable. Queda a su disposición en la actuaria de este tribunal copia simple de la demanda de amparo; deberá presentarse ante este órgano colegiado a deducir los derechos que le corresponden dentro del término de treinta días, contado a partir del siguiente al de la última publicación; en caso contrario, las subsecuentes notificaciones se le realizarán por lista, como lo dispone los diversos 28, fracción III de la Ley de la Materia.

Atentamente
San Andrés Cholula, Pue., a 2 de julio de 2013.
Magistrado Presidente
José Mario Machorro Castillo
Rúbrica. **(R.- 371107)**

Estados Unidos Mexicanos
Poder Judicial de la Federación
Segundo Tribunal Colegiado del Segundo Circuito,
con residencia en Nezahualcóyotl, Estado de México
EDICTO

En los autos del juicio de amparo directo D.P. 408/2013-III, promovido por JOSE ATILIO MARTINEZ GUERRA contra la resolución de veintiséis de mayo de dos mil diez, dictada por la Segunda Sala Colegiada Penal de Texcoco, Estado de México; y en virtud de que no se ha emplazado a juicio a la tercera interesada, con fundamento en el artículo 27 fracción III, inciso b, de la Ley de amparo vigente, en relación con el 315 del Código Federal de Procedimientos Civiles, aplicado supletoriamente, emplácese a juicio a la tercera interesada Irma Lozano Carmona, madre de Jaqueline y Jazmín Catalina, ambas de apellidos Razo Lozano, publicándose por TRES veces, de SIETE en SIETE días en el Diario Oficial de la Federación y en uno de los periódicos de mayor circulación en la República Mexicana el presente edicto; haciéndole saber que deberán presentarse dentro del término de TREINTA DIAS, contados a partir del día siguiente de la última publicación, apercibidos que de no comparecer en este juicio, las subsecuentes notificaciones, aun las de carácter personal se les harán por medio de lista que se fija en los estrados de este Tribunal Colegiado de Circuito.

Secretaria de Acuerdos
Lic. Guadalupe Margarita Reyes Carmona
Rúbrica.

(R.- 371182)

Estados Unidos Mexicanos
Juzgado de lo Civil y de lo Penal
Tecamachalco, Pue.
Diligenciaría
EDICTO

Juez Civil Tecamachalco, Puebla, Ejecutivo Mercantil 1250/2010, Héctor Martín Galeana Fuentes contra Jorge Enrique Alvarez Marín, Laura Sabina González Pintor y Araceli González Pintor, remate primera almoneda fracción segregada predio urbano, ubicado calle trece oriente esquina cuatro sur Barrio San Nicolás, Tecamachalco, Puebla, Registro Público, partida 554, fojas 67 vuelta, tomo LXXV, libro primero, fecha 29 febrero 2008, postura novecientos sesenta y cinco mil ochocientos diecinueve pesos cuarenta y cuatro centavos, almoneda trece horas seis septiembre 2013 autos secretaria.

Tecamachalco, Pue., a 8 de agosto de 2013.
Diligenciario Par del Juzgado
Lic. María del Rosario Martínez Cortés
Rúbrica.

(R.- 373074)

Estados Unidos Mexicanos
Poder Judicial de la Federación
Juzgado Primero de Distrito en Materia Civil en el Estado de Jalisco,
con residencia en Zapopan
(Juicio de Amparo 555/2013-IV)
EDICTO

A: LUIS ARTURO MUÑOZ VARGAS.

En el amparo número 555/2013-IV, promovido por ABELARDO SANCHEZ CASTELLANOS, en cuanto apoderado general para pleitos y cobranzas de BANCO MERCANTIL DEL NORTE, SOCIEDAD ANONIMA, GRUPO FINANCIERO BANORTE, contra actos que reclama de la NOVENA SALA DEL SUPREMO TRIBUNAL DE JUSTICIA DEL ESTADO, derivados del toca de apelación 224/2013, se ordenó emplazarlo por edictos para que comparezca por sí o por conducto de representante legal, en treinta días siguientes a la última publicación, si a su interés legal conviene.

(Para su publicación por tres veces, de siete en siete días, en el Diario Oficial de la Federación y el periódico Excélsior).

Zapopan, Jal., a 18 de julio de 2013.
La Secretaria del Juzgado Primero de Distrito en Materia Civil en el Estado de Jalisco
Lic. Paula Villalvazo Morales
Rúbrica.

(R.- 371987)

Estados Unidos Mexicanos
Poder Judicial de la Federación
Juzgado Cuarto de Distrito en el Estado de Veracruz,
con residencia en Boca del Río
EDICTO

En el juicio de amparo número 235/2013, promovido por ELOISA ANAYA GALVEZ, contra actos del 1. Juez y 2. Actuario adscritos al Juzgado Octavo de Primera Instancia, residentes en Veracruz, Veracruz, se ordenó emplazar por edictos al tercero perjudicado II. DANIEL AGUILAR DOMINGUEZ, a quien se hace saber que deberá presentarse en este Juzgado Cuarto de Distrito en el Estado, dentro del término de treinta días, contados a partir del siguiente al de la última publicación, a efecto de correrle traslado con copia simple de la demanda de amparo; se le hace saber que la audiencia constitucional está señalada para las nueve horas con diez minutos del veinticuatro de septiembre de dos mil trece, y para su publicación por tres veces de siete en siete días hábiles en el Diario Oficial de la Federación y en uno de los periódicos diarios de mayor circulación en la República Mexicana, se expide el edicto; lo anterior en cumplimiento a lo dispuesto por los artículos 30, fracción II, de la Ley de Amparo abrogada, y 315, del Código Federal de Procedimientos Civiles, de aplicación supletoria a la Ley de Amparo, conforme a su numeral segundo, apercibido que de no comparecer y señalar domicilio procesal, las subsecuentes notificaciones, aún las de carácter personal, se le harán por lista de acuerdos, en términos de lo dispuesto por el artículo 30, fracción II, de la Ley de Amparo.

Boca del Río, Ver., a 22 de julio de 2013.
El Secretario del Juzgado Cuarto de Distrito en el Estado
Ernesto García Rubio
Rúbrica.

(R.- 372371)

Estados Unidos Mexicanos
Poder Judicial de la Federación
Tercer Tribunal Colegiado en Materia Civil del Tercer Circuito
Zapopan, Jal.

EDICTO

A TERCERA INTERESADA:

PATRICIA BARBOZA ZAIZAR

EN EL AMPARO DIRECTO 81/2013 DEL INDICE DEL TERCER TRIBUNAL COLEGIADO EN MATERIA CIVIL DEL TERCER CIRCUITO, CON RESIDENCIA EN ZAPOPAN, JALISCO., PROMOVIDO POR MOISES BARBOZA ZAIZAR, CONTRA ACTO DE LA OCTAVA SALA DEL SUPREMO TRIBUNAL DE JUSTICIA DEL ESTADO, Y OTRA AUTORIDAD, EN EL QUE SE RECLAMA LA SENTENCIA DE VEINTISEIS DE MARZO DE DOS MIL DOCE, DICTADA EN EL TOCA 990/2011, SE ORDENO EMPLAZARLE POR EDICTOS PARA QUE COMPAREZCA POR SI O POR CONDUCTO DE REPRESENTANTE LEGAL, EN TREINTA DIAS, SIGUIENTES A LA ULTIMA PUBLICACION, SI A SU INTERES CONVIENE, SE APERCIBE A DICHA TERCERA INTERESADA QUE DE NO COMPARECER A ESTE ORGANO COLEGIADO A DEFENDER SUS DERECHOS LAS NOTIFICACIONES AUN LAS DE CARACTER PERSONAL SE LE HARAN POR LISTA DE ACUERDOS.

Zapopan, Jal., a 8 de julio de 2013.

La Secretaria de Acuerdos del Tercer Tribunal Colegiado Materia Civil del Tercer Circuito

Lic. Eloísa Ramírez Aguirrre

Rúbrica.

(R.- 372472)

Estados Unidos Mexicanos

Poder Judicial de la Federación

Juzgado Primero de Distrito en Materia Civil en el Estado de Jalisco,

con residencia en Zapopan

(Juicio de Amparo 1337/2012-IV)

EDICTO

A: JULIO ALEJANDRO ARCE GUERRERO.

En el amparo número 1337/2012-IV, promovido por J. ANTONIO CORTES ARELLANO, en su carácter de Presidente de la ASOCIACION DE COLONOS CIUDAD BUGAMBILIAS, ASOCIACION CIVIL, contra actos que reclama del JUEZ y SECRETARIO EJECUTOR AMBOS ADSCRITOS AL JUZGADO SEXTO CIVIL DEL PRIMER PARTIDO JUDICIAL DEL ESTADO derivados del juicio 1185/2012, se ordenó emplazarlo por edictos para que comparezca por sí o por conducto de representante legal, en treinta días siguientes a la última publicación, si a su interés legal conviene.

(Para su publicación por tres veces, de siete en siete días, en el Diario Oficial de la Federación y el periódico Excélsior).

Zapopan, Jal., a 26 de julio de 2013.

La Secretaria del Juzgado Primero de Distrito en Materia Civil en el Estado de Jalisco

Lic. Paula Villalvazo Morales

Rúbrica.

(R.- 372473)

Estados Unidos Mexicanos

Poder Judicial de la Federación

Juzgado Décimo Primero de Distrito de Amparo en Materia Penal en el Distrito Federal

EDICTO

En los autos del juicio de amparo número 395/2013-III, promovido por José Juan Sánchez Castañeda, contra actos del Juez Vigésimo Segundo Penal del Distrito Federal, se ordenó emplazar por edictos a la tercera interesada Susana Barragán Valdez, y se le concede un término de treinta días contados a partir de la última publicación para que comparezcan a juicio a hacer valer sus derechos y señalen domicilio para oír y recibir notificaciones en esta ciudad, apercibidos que de no hacerlo, las ulteriores notificaciones aún las de carácter personal, se practicarán por medio de lista.

Atentamente

México, D.F., a 24 de julio de 2013.

Secretario del Juzgado Décimo Primero de Distrito de Amparo en Materia Penal en el Distrito Federal

Lic. Javier Arturo Herrejón Cedeño

Rúbrica.

(R.- 373116)

Estados Unidos Mexicanos

Poder Judicial de la Federación

Juzgado Segundo de Distrito en el Estado de Campeche

Avenida Patricio Trueba y de Regil número 245, colonia San Rafael

San Francisco de Campeche, Campeche

EDICTO

En la causa penal 17/2009, instruida en contra de LUIS ALBERTO TORRES DUEÑAS, por considerarlo probable responsable en la comisión del delito contra la salud, con fundamento en el artículo 83 del Código Federal de Procedimientos Penales, cítese al testigo ARNULFO GUZMAN JIMENEZ, para la diligencia de careo procesal a celebrarse el día cinco de septiembre del año en curso, a las nueve horas, en el local que ocupa este Juzgado Segundo de Distrito en el Estado de Campeche.

San Francisco de Campeche, Camp., a 16 de julio de 2013.
La Secretaria del Juzgado Segundo de Distrito en el Estado,
encargada del Despacho por vacaciones del Titular
Lic. Fanny Maldonado Rivas
Rúbrica.

(R.- 373181)

Estados Unidos Mexicanos
Poder Judicial de la Federación
Juzgado Noveno de Distrito de Amparo en Materia Penal en el Distrito Federal

EDICTO

En los autos del juicio de amparo 251/2013-I, promovido por Sarahí Gómez Escalante, contra actos del Juez Décimo Séptimo Penal del Distrito Federal, consistente en la emisión del acuerdo de veintiocho de diciembre de dos mil doce, en que niega la prescripción del pago de la reparación del daño dentro de la causa penal 152/2001, se ordena emplazar por este medio al tercero perjudicado Arévalo Vázquez Araín (padre del menor Andrés Arévalo Gómez), como lo dispone el artículo 30, fracción II de la Ley de Amparo, vigente al momento de la presentación de la demanda.

Queda a su disposición en la Mesa I de este Juzgado la copia de la demanda que en derecho le corresponde (artículo 317 del Código Federal de Procedimientos Civiles de aplicación supletoria a la Ley de Amparo).

Deberá presentarse dentro del término de treinta días, contado a partir del día siguiente al de la última publicación del presente a defender sus derechos, y en caso de no comparecer o no nombrar autorizado en el término referido, se continuará el juicio sin su intervención y las ulteriores notificaciones aun las de carácter personal se practicarán por medio de lista que se publica en este Juzgado.

Durante el lapso del proceso de emplazamiento publíquese el presente en los estrados de este juzgado.

En el entendido de que el presente edicto, deberá publicarse en el Diario Oficial de la Federación y en uno de los periódicos de mayor circulación en la República, tres veces de siete en siete días.

Atentamente.
México, D.F., a 23 de julio de 2013.
El Secretario del Juzgado Noveno de Distrito de Amparo en Materia Penal en el Distrito Federal
Lic. Ricardo Gil Ramírez
Rúbrica.

(R.- 372622)

Estados Unidos Mexicanos
Juzgado Décimo Segundo de Distrito en Materia Civil en el Distrito Federal

EDICTO

AL MARGEN, EL ESCUDO NACIONAL QUE DICE: ESTADOS UNIDOS MEXICANOS.- PODER JUDICIAL DE LA FEDERACION. JUZGADO DECIMO SEGUNDO DE DISTRITO EN MATERIA CIVIL EN EL DISTRITO FEDERAL.

TERCERAS PERJUDICADAS: Arfra Ingenieria, Sociedad Anónima de Capital Variable y Arfra Ingenieros, Sociedad Anónima de Capital Variable.

En los autos del juicio de amparo 901/2012-I promovido por MARCELINA LOZANO RAMIREZ, POR SU PROPIO DERECHO, contra actos del JUEZ TRIGESIMO DE LO CIVIL DEL DISTRITO FEDERAL y ACTUARIO ADSCRITO A DICHO JUZGADO, en auto de dieciséis de octubre de dos mil doce, se admitió la demanda señalada; en veinticuatro de mayo de dos mil trece, se ordenó emplazarlas por EDICTOS, haciéndoles saber que deberán presentarse en el local de este Juzgado de Distrito, dentro del término de treinta días, contados a partir del día siguiente al de la última publicación, y deberán señalar domicilio para oír y recibir notificaciones en ésta Ciudad, apercibidas que de no hacerlo les surtirán efectos por medio de lista que se fije en este juzgado.

Atentamente
México, D.F., a 10 de julio de 2013.
La Secretaria del Juzgado Décimo Segundo de Distrito en Materia Civil en el Distrito Federal
Lic. Beatriz García Villalón
Rúbrica.

(R.- 372755)

Estados Unidos Mexicanos
Poder Judicial de la Federación
Juzgado Tercero de Distrito en el Estado
San Andrés Cholula, Puebla

EDICTO

Al margen de un sello con el escudo nacional que die: Juzgado Tercero de Distrito en el Estado de Puebla, en el juicio de amparo 1412/2011-II promovido por Blanca Gómez Castro, contra actos del Juez de lo Penal de Atlixco, Puebla y Director del Centro de Reinserción Social de Atlixco, Puebla, se ha señalado como tercero perjudicado a Javier Ramírez Muñoz, como se desconoce su domicilio actual, se ha ordenado emplazarlo, por edictos que deberán publicarse: en el "Diario Oficial" de la Federación y en cualquiera de los periódicos siguientes: "Reforma", "Excelsior", "El Financiero", o " El Universal", a elección del consejo de la Judicatura Federal, de conformidad con lo dispuesto en los artículos 30, fracción II, de la Ley de Amparo y, 315 del Código Federal de Procedimientos Civiles, de aplicación supletoria a la ley de la materia. Queda a disposición del referido tercero perjudicado en la actuaría de este juzgado copia simple de la demanda de garantías, haciéndole saber que deberá presentarse dentro el término de treinta días, contado a partir del siguiente al de la última publicación con el apercibimiento que de no hacerlo, las subsecuentes notificaciones aún las de carácter personal se les harán por medio de lista de acuerdos.

Atentamente
San Andrés Cholula, Pue., a 31 de julio de 2013.
Secretaria del Juzgado Tercero de Distrito en el Estado de Puebla
Lic. Lilia Pérez Cerón
Rúbrica.

(R.- 372998)

Estados Unidos Mexicanos
Poder Judicial de la Federación
Juzgado Décimo de Distrito en el Estado
San Andrés Cholula, Puebla

EDICTO

Al margen un sello con el escudo nacional que dice: Estados Unidos Mexicanos, Poder Judicial de la Federación. Juzgado Décimo de Distrito en el Estado de Puebla, en el juicio de amparo 715/2013, promovido por PAULINA BLANCAS ISLAS y/o MARIA PAULA BLACAS ISLAS, contra actos del Juez Quinto de lo Penal de la ciudad de Puebla y otra autoridad, se ha señalado como tercera interesada a CRISTINA SANDOVAL ROMERO y como se desconoce su domicilio actual, se ha ordenado emplazarla por edictos, que deberán publicarse: en el "Diario Oficial de la Federación" y en cualquiera de los periódicos siguientes: "Reforma", "Excelsior", "El Financiero" o "El Universal", a elección del Consejo de la Judicatura Federal; de conformidad con lo dispuesto en los artículos 27 fracción III inciso b) de la Ley de Amparo y 315 del Código Federal de Procedimientos Civiles, de aplicación supletoria a la ley citada. Queda a disposición en la actuaría de este juzgado copia simple de la demanda de garantías, haciéndole saber que deberá presentarse dentro del término de treinta días, contado a partir del siguiente al de la última publicación, apercibida que de no hacerlo, las subsecuentes notificaciones aun las de carácter personal se le harán por lista de acuerdos. Igualmente se hace de su conocimiento que se señalaron las DIEZ HORAS CON TREINTA MINUTOS DEL VEINTINUEVE DE JULIO DE DOS MIL TRECE, para la celebración de la audiencia constitucional.

Atentamente
San Andrés Cholula, Pue., a 19 de julio de 2013.
Secretario del Juzgado Décimo de Distrito en el Estado de Puebla
Lic. Luis Enrique Burgos Flores
Rúbrica.

(R.- 373064)

Estados Unidos Mexicanos
Poder Judicial de la Federación
Primer Tribunal Colegiado en Materias Penal y de Trabajo del Decimonoveno Circuito
Ciudad Victoria, Tamps.

EDICTO

Crispiniano López Aragón
Domicilio ignorado.

En el Primer Tribunal Colegiado en Materias Penal y de Trabajo del Décimo Noveno Circuito, con residencia en Ciudad Victoria, Tamaulipas, se recibió demanda de amparo, la cual se radicó con el número 666/2013-I, contra actos de la Sala Colegiada Penal del Supremo Tribunal de Justicia del Estado, con sede en ciudad Victoria, Tamaulipas, dentro del toca penal 153/2012, derivado del proceso 196/2009, que se siguió ante el Juez Tercero de Primera Instancia de lo Penal del Quinto Distrito Judicial, con residencia en Reynosa, Tamaulipas, por el delito de secuestro con la agravante de haberse cometido en pandilla. En la aludida sentencia se condenó a la reparación del daño en favor de los ofendidos, en el que se encuentra incluído el antes citado, por tanto, en el juicio de amparo se le otorga el carácter de tercero perjudicado. En consecuencia, y al desconocerse su domicilio actual este tribunal colegiado LE EMPLAZA MEDIANTE EDICTOS, mismos que se publicarán por tres veces de siete en siete días en el Diario Oficial de la Federación y en uno de los periódicos diarios de mayor circulación en la República Mexicana, a fin de que acuda a defender sus intereses; además, de estar a su disposición copia de la demanda de garantías, haciéndosele

saber que debe presentarse dentro del término de treinta días contados al día siguiente de la última publicación; y se le apercibe que pasado el término y de no comparece por sí o por conducto de su apoderado que pueda representarla, se seguirá el juicio en rebeldía y las ulteriores notificaciones se le harán por lista que se fije en los estrados de este tribunal colegiado, de conformidad a lo que dispone el artículo 30, fracción II, de la Ley de Amparo. Dos firmas ilegibles, rúbricas.

Ciudad Victoria, Tamps., a 24 de junio de 2013.
La Secretaria de Acuerdos del Primer Tribunal Colegiado
en Materias Penal y de Trabajo del Decimonoveno Circuito
Lic. María Concepción Maldonado Salazar
Rúbrica.

(R.- 371133)

Estados Unidos Mexicanos
Poder Judicial de la Federación
Juzgado Décimo de Distrito en el Estado
San Andrés Cholula, Puebla
EDICTO

Al margen un sello con el escudo nacional que dice: Estados Unidos Mexicanos, Poder Judicial de la Federación. Juzgado Décimo de Distrito en el Estado de Puebla, en el juicio de amparo 541/2013, promovido por ELPIDIO SANCHEZ SERRANO Y JOEL LUGO MERCADO, contra actos del Juez Primero de lo Penal del Distrito Judicial de Puebla, se ha señalado como tercero perjudicada a MONSERRAT YCELO ORTEGA y como se desconoce su domicilio actual, se ha ordenado emplazarla por edictos, que deberán publicarse: en el "Diario Oficial de la Federación" y en cualquiera de los periódicos siguientes: "Reforma", "Excelsior", "El Financiero" o "El Universal", a elección del Consejo de la Judicatura Federal; de conformidad con lo dispuesto en los artículos 30 fracción II de la Ley de Amparo y 315 del Código Federal de Procedimientos Civiles, de aplicación supletoria a la ley citada. Queda a disposición en la actuaría de este juzgado copia simple de la demanda de garantías, haciéndole saber que deberá presentarse dentro del término de treinta días, contado a partir del siguiente al de la última publicación, apercibida que de no hacerlo, las subsecuentes notificaciones aun las de carácter personal se le harán por lista de acuerdos. Igualmente se hace de su conocimiento que se señalaron las NUEVE HORAS CON UN MINUTO DEL OCHO DE AGOSTO DE DOS MIL TRECE, para la celebración de la audiencia constitucional.

Atentamente
San Andrés Cholula, Pue., a 18 de julio de 2013.
Secretaria del Juzgado Décimo de Distrito en el Estado de Puebla
Lic. María del Carmen Ortega Reguera
Rúbrica.

(R.- 373065)

Estados Unidos Mexicanos
Poder Judicial de la Federación
Juzgado Sexto de Distrito en el Estado
San Andrés Cholula, Puebla

Ofelia Ruiz Gómez, tercera perjudicada en el amparo 1477/2012, se ordenó emplazarla a juicio acorde al artículo 30, fracción II, de la Ley de Amparo, en relación al 315 del Código Federal de Procedimientos Civiles, de aplicación supletoria a dicha ley, y se hace de su conocimiento que Víctor Manuel González Cortés, por propio derecho, interpuso demanda de amparo contra actos del Juez de lo Penal de Huejotzingo, Puebla y otras autoridades, mismos que hace consistir en la orden de aprehensión dictada en su contra y su ejecución dentro de la causa penal 404/2012. Se le previene para que se presente al juicio dentro de los treinta días siguientes al de la última publicación, ya que de no hacerlo, éste se seguirá conforme a derecho y las subsecuentes notificaciones se le harán mediante lista que se publique en los estrados de este juzgado; queda a su disposición en la secretaría copia simple de la demanda. Publíquese en cualquier periódico de mayor circulación en la República Mexicana y en el Diario Oficial de la Federación, por tres veces consecutivas de siete en siete días.

San Andrés Cholula, Pue., a 24 de julio de 2013.
La Secretaria del Juzgado Sexto de Distrito en el Estado de Puebla
Lic. Catalina Alvarez Ramales
Rúbrica.

(R.- 373067)

Estados Unidos Mexicanos
Segundo Tribunal Unitario del Vigésimo Cuarto Circuito
Tepic, Nayarit

EDICTO

J.A.I 140/2012
A: CARLOS ALFREDO BARAJAS LOZANO.
(TERCERO PERJUDICADO)

En proveído de cuatro de julio de dos mil trece, dictado en los autos del Juicio de Amparo 140/2012-IV, del índice del Segundo Tribunal Unitario del Vigésimo Cuarto Circuito, con residencia en la ciudad de Tepic, Nayarit, promovido por el quejoso Uriel Arellano Rivera, contra actos de la Magistrada del Primer Tribunal Unitario del Vigésimo Cuarto Circuito, con residencia en Tepic, Nayarit y el Jueza Segunda de Distrito de Procesos Penales Federales en el Estado de Nayarit, con sede en el Rincón, municipio de Tepic, que se hace consistir en la resolución dictada en el toca penal 63/2012, de cuatro de mayo de dos mil doce, en la que modificó el auto de formal prisión dictado en su contra, pronunciado en autos de la causa penal 27/2009, del índice del juzgado Segundo de Distrito de Procesos Penales Federales en el Estado de Nayarit; se ordena emplazar al presente juicio al tercero perjudicado Carlos Alfredo Barajas Lozano, por lo que deberá presentarse dentro del término de treinta días contados a partir del siguiente al de la última publicación ante este Segundo Tribunal Unitario del Vigésimo Cuarto Circuito, ubicado en Avenida Las Brisas número exterior 40, número interior 42, segundo piso, plaza comercial Tepic, fraccionamiento Las Brisas, en esta ciudad, en cualquier día de lunes a viernes en horas hábiles a partir de las nueve a las quince horas, para que señale domicilio donde pueda oír y recibir notificaciones en esta ciudad, apercibido que de no hacerlo así, las subsecuentes notificaciones se harán por lista que se fije en los estrados de este Tribunal Federal, aún las de carácter personal, en términos de la fracción III, del artículo 27, de la Ley de la Materia, hasta en tanto indique un domicilio para tal efecto.

Atentamente
Tepic, Nay., a 4 de julio de 2013.
El Secretario del Segundo Tribunal
Unitario del Vigésimo Cuarto Circuito
Lic. Jonathan Santacruz Morales
Rúbrica.

(R.- 371389)

Estados Unidos Mexicanos
Poder Judicial de la Federación
Juzgado Noveno de Distrito en el Estado de México con residencia en Ciudad Nezahualcóyotl
Juicio de Amparo 96/2013-V

EDICTO

Quejoso: OPERADORA DE ACTIVOS BETA, S.A. DE C.V., por conducto de su apoderado César Argel López Luna

TERCERO PERJUDICADO

MARTIN BARRAGAN FIGUEROA.

En los autos del Juicio de Amparo número 96/2013-V, promovido por OPERADORA DE ACTIVOS BETA, SOCIEDAD ANONIMA DE CAPITAL VARIABLE, POR CONDUCTO DE SU APODERADO CESAR ARGEL LOPEZ LUNA, contra actos del JUEZ TERCERO CIVIL DE PRIMERA INSTANCIA DE NEZAHUALCOYOTL, ESTADO DE MEXICO y otra autoridad, se ha señalado a usted como tercero perjudicado, y como se desconoce su domicilio actual, se ha ordenado emplazarlo por edictos, que deberán publicarse por tres veces de siete en siete días, en el Diario Oficial de la Federación y en uno de los periódicos de mayor circulación en la República, de conformidad con lo dispuesto por los artículos 30, fracción II de la Ley de Amparo y 315 del Código Federal de Procedimientos Civiles de aplicación supletoria a la Ley de la Materia, según su artículo 2º quedando a su disposición en el local de este Juzgado Noveno de Distrito en el Estado, con sede en Ciudad Nezahualcóyotl, copia simple de la demanda de garantías, y se le hace saber además, que se han señalado las ONCE HORAS CON DIEZ MINUTOS DEL ONCE DE JULIO DE DOS MIL TRECE, para la celebración de la audiencia constitucional en este asunto, así como que deberá presentarse ante este Tribunal dentro del término de treinta días, contados a partir del siguiente al de la última publicación.

Ciudad Nezahualcóyotl, Edo. de Méx., a 1 de julio de 2013.
Secretaria del Juzgado Noveno de Distrito en el Estado de México
Lic. Silvia Pedroza Rodríguez
Rúbrica.

(R.- 371654)

Estados Unidos Mexicanos
Poder Judicial de la Federación

Juzgado Sexto de Distrito en Materia Civil en el Estado de Jalisco

EDICTO

EMPLAZAMIENTO A JUICIO DE LA TERCERA PERJUDICADA GRAGEDA CAR TRUCKING, SOCIEDAD ANONIMA DE CAPITAL VARIABLE.

Juicio Amparo 1430/2012 promovido CORPORACION FINANCIERA ATLAS, SOCIEDAD ANONIMA DE CAPITAL VARIABLE, SOCIEDAD FINANCIERA DE OBJETO MULTIPLE, ENTIDAD NO REGULADA, contra actos de la TERCERA SALA DEL SUPREMO TRIBUNAL DE JUSTICIA DEL ESTADO DE JALISCO, reclama la resolución de uno de noviembre de dos mil doce, dictada en el toca 418/2012. Por acuerdos de dos y diez de julio de dos mil trece, se ordenó por ignorarse el domicilio de la tercera perjudicada: GRAGEDA CAR TRUCKING, SOCIEDAD ANONIMA DE CAPITAL VARIABLE, sea emplazada por edictos. Se le hace saber deberá presentarse, si así es su voluntad, a deducir sus derechos ante este Juzgado Sexto de Distrito en Materia Civil en el Estado de Jalisco, en el procedimiento antes mencionado, dentro treinta días contados a partir última publicación, en caso de no comparecer a señalar domicilio para recibir notificaciones se practicarán por lista, aún carácter personal.

Para publicarse por tres veces de siete en siete días, tanto en el Diario Oficial de la Federación, como en uno de los diarios de mayor circulación en la República.

Atentamente

Zapopan, Jal., a 16 de julio de 2013.

La Secretaria del Juzgado Sexto de Distrito en Materia Civil en el Estado de Jalisco

Lic. Mabel Cortez Navarrete

Rúbrica.

(R.- 371854)

Estados Unidos Mexicanos
Poder Judicial de la Federación
Juzgado Sexto de Distrito en Materia Penal en el Estado de Nuevo León

EDICTO

En el juicio de amparo 148/2013, del Juzgado Sexto de Distrito em Materia Penal en el Estado, promovido por MARCELO FALCE GARCIA, en representación de ALFONSO JIMENEZ PEREZ, contra actos que reclama del PROCURADOR GENERAL DE JUSTICIA DEL ESTADO, con residencia en esta ciudad, el diecisiete de junio de dos mil trece, se dictó un acuerdo por el que se ordenó la publicación de edictos a efecto de lograr el emplazamiento de los terceros perjudicados RAUL CESAR SANCHEZ, MARIA GUADALUPE GARCIA URIBE Y JOSE LUIS CAVAZOS BOROBIA, a quienes se les hace saber que ante este juzgado se encuentra radicado el juicio de garantías mencionado, en el que se reclama: “IV.- ACTO RECLAMADO: La resolución de fecha 27 de 2012 dictada por el C. Procurador General de Justicia en el Estado, dentro de la averiguación previa número 274/2009-I-1-DP, resolución que fue notificada el 29 de enero de 2013”, que confirmó el inejercicio de la acción penal emitido por el Agente del Ministerio Público investigador en Averiguaciones Previas del Primer Distrito Judicial en el Estado, con residencia en Santiago, Nuevo León. Por ello, se hace del conocimiento de RAUL CESAR SANCHEZ, MARIA GUADALUPE GARCIA URIBE y JOSE LUIS CAVAZOS BOROBIA con el carácter aludido, que deben presentarse dentro del término de treinta días contados a partir del día siguiente al de la última publicación, en el Diario Oficial de la Federación y en uno de los periódicos de mayor circulación en la República, a efecto de que si lo estiman pertinente hagan valer los derechos que les asistan y señalen domicilio para oír y recibir notificaciones en esta ciudad, en un plazo de tres días al en que surta efectos la notificación por edictos, apercibidos que de no hacerlo así, las subsecuentes notificaciones, aún las de carácter personal, se les harán sin ulterior acuerdo, por medio de la lista que se pública en los estrados de este Tribunal Federal, en el entendido que la fecha y hora señaladas para la audiencia constitucional lo es NUEVE HORAS CON TREINTA MINUTOS DEL TREINTA DE JULIO DE DOS MIL TRECE.

Fíjese en la puerta de este Tribunal una copa íntegra de este proveído, por todo el tiempo de emplazamiento.

Monterrey, N.L., a 17 de junio de 2013.

El Secretario del Juzgado Sexto de Distrito en Materia Penal en el Estado

Lic. Rito Cruz Pantoja

Rúbrica.

(R.- 371983)

Estados Unidos Mexicanos
Juzgado de lo Civil y de lo Familiar

Tepeaca, Puebla
Diligenciario
Distrito Judicial Tepeaca, Pue.
EDICTO

Primera Publica Almoneda, respecto del bien inmueble, identificado como fracción segregada del solar urbano identificado como lote número uno, de la manzana veintiuno, zona dos del poblado de santa Isabel Tepetzala, municipio de Acajete, Puebla, inscrito en Registro Público de la Propiedad y del Comercio de Tepeaca, Puebla, bajo la partida ciento setenta y nueve, foja cuarenta y seis, libro uno, tomo ciento cuarenta y uno, folio 30625, de fecha veintiocho de noviembre de dos mil cinco, a nombre de la demandada María Luisa Guzmán López, en consecuencia convóquense postores por medio de edictos que deberán publicarse por dos veces de cinco en cinco días en la tabla de avisos, o en la puerta del tribunal, en el periódico diario oficial de la federación, siendo postura legal la cantidad de $ 372,120.00 (trescientos setenta y dos mil ciento veinte pesos, certo centavos moneda nacional), cantidad que cubre las dos terceras partes del precio primitivo del avaluó que asciende a la cantidad de $ 558,180.00 (quinientos cincuenta y ocho mil ciento ochenta pesos cero centavos moneda nacional), haciéndoles saber a los interesados que las posturas y pujas deberán formularse al día siguiente de la publicación de ultimo edicto, posturas y pujas que deberán formular en la forma y términos previstos por la ley aplicable venciendo el término a las doce horas del décimo día, haciéndole saber al deudor, que puede liberar su bien pagando íntegramente el monto de su responsabilidad. Juicio Ejecutivo Mercantil, promueve Ana Luz Téllez Flores, en contra de María Luisa Guzmán López y Niño Nieto José expediente 355/2009, Juzgado de lo Civil de Tepeaca, Puebla.

Nota: para su publicación por dos veces de cinco en cinco días en el periódico diario oficial de la federación, como esta ordenado por auto de fecha veinticuatro de junio de dos mil trece.

Tepeaca, Pue., a 31 de julio de 2013.
El Diligenciario
Lic. Juan Carlos Paredes Tentle
Rúbrica.

(R.- 372642)

Estados Unidos Mexicanos
Poder Judicial de la Federación
Juzgado Sexto de Distrito en Materia de Trabajo en el Distrito Federal
EDICTO

Emplazamiento Parte Tercera Perjudicada.

SINDICATO NACIONAL DE TRABAJADORES Y EMPLEADOS DE LA INDUSTRIA DEL HULE, DE LATEX, PLASTICOS Y SIMILARES DE LA REPUBLICA MEXICANA; SINDICATO DE EMPLEADOS Y OBREROS DE LA INDUSTRIA DE LA TRANSFORMACION DEL HULE DE LA REPUBLICA MEXICANA; SINDICATO DE TRABAJADORES Y EMPLEADOS DE LA INDUSTRIA HULERA DE LA REPUBLICA MEXICANA y COMPAÑIA HULERA NACIONAL DEL CENTRO, SOCIEDAD ANONIMA DE CAPITAL VARIABLE.

En el juicio de amparo 713/2013, promovido por CONTINENTAL LLANTERA POTOSINA, SOCIEDAD ANONIMA DE CAPITAL VARIABLE, contra actos del Presidente de la Convención Revisora en su aspecto integral del Contrato Ley de la Industria de la Transformación del Hule en Productos Manufacturados, en substitución del Secretario del Trabajo y Previsión Social, consistente en el Acta de Clausura de la Convención Revisora en su aspecto integral del Contrato Ley de la Industria de la Transformación del Hule en Productos Manufacturados, el convenio de siete de febrero de dos mil trece y el supuesto convenio de revisión integral del referido contrato Ley de catorce de febrero del presente año; ambos publicados el veintiséis de febrero del mismo año; señalados como terceros perjudicados y al desconocerse su domicilio, el veintinueve de julio de dos mil trece, se ordenó su emplazamiento por edictos, que se publicarán por tres veces, de siete en siete días, en el Diario Oficial de la Federación y en uno de los periódicos de mayor circulación en la República Mexicana, se le hace saber que debe presentarse dentro del término de treinta días, contados del siguiente al de la última publicación de tales edictos, ante este juzgado a hacer valer sus derechos y señalar domicilio para recibir notificaciones, apercibido que de no hacerlo se continuará el juicio y las subsecuentes notificaciones, aun las de carácter personal, se le harán por lista. Queda a su disposición en la Secretaría de este Organo Jurisdiccional copia simple de la demanda de garantías.

México, D.F., a 1 de agosto de 2013.
Secretaria del Juzgado Sexto de Distrito en Materia de Trabajo en el Distrito Federal
Lic. Lourdes Cristina Valadez Pérez
Rúbrica.

(R.- 372676)

Estados Unidos Mexicanos

Poder Judicial de la Federación
Juzgado Noveno de Distrito
Irapuato, Gto.
EDICTO

Al margen un sello con el escudo nacional que dice: Estados Unidos Mexicanos, Poder Judicial de la Federación, Juzgado Noveno de Distrito en el Estado de Guanajuato, treinta de julio de dos mil trece.

A: JOSE ANTONIO SEGURA SALINAS.

En los autos del juicio de amparo 537/2013-IV, promovido por Alejandro de Jesús Sánchez Cañas, en su carácter de apoderado legal de la parte quejosa Inmobiliaria Castro del Río, Sociedad Anónima de Capital Variable, contra la resolución de diecisiete de abril de dos mil trece, emitido por el Juez Cuarto Penal de Partido, residente en esta ciudad, dentro de los autos del proceso penal 172/2012, mediante la cual se sobreseyó la causa penal en cita, con efectos de sentencia absolutoria en favor de los inculpados, Antonio Rodríguez Fuentes, Oscar Villarreal Martínez y José Antonio Segura Salinas, se acordó: Notifíquese por medio de edictos al tercero interesado José Antonio Segura Salinas (parte inculpada en el proceso de origen), para que dentro del término de treinta días, contados a partir del siguiente al de la última publicación de los edictos, comparezca a este juzgado a deducir sus derechos en el presente juicio de amparo.

La audiencia constitucional tendrá verificativo a las nueve horas del dieciocho de septiembre de dos mil trece.

Atentamente
Irapuato, Gto., a 30 de julio de 2013.
Secretaria del Juzgado Noveno de Distrito en el Estado de Guanajuato, con residencia en Irapuato, encargado del despacho en términos del artículo 161 de la Ley Orgánica del Poder Judicial de la Federación, en relación con el oficio CCJ/ST/2492/2013 de once de junio de dos mil trece, emitido por la Comisión de Carrera Judicial del Consejo de la Judicatura Federal
Ma. Goreti Rocha Aguilar
Rúbrica.

(R.- 372682)

Estados Unidos Mexicanos
Juzgado Primero de lo Civil de Huejotzingo, Puebla
Actuaciones
Distrito Judicial Huejotzingo, Pue.
EDICTO

AL MARGEN UN SELLO CON ESCUDO NACIONAL QUE DICE: ESTADOS UNIDOS MEXICANOS.- JUZGADO PRIMERO DE LO CIVIL DEL DISTRITO JUDICIAL DE HUEJOTZINGO.

DISPOSICION JUEZ PRIMERO DE LO CIVIL DEL DISTRITO JUDICIAL DE HUEJOTZINGO.- AUTOS DE FECHA VEINTIUNO DE JUNIO, DOS DE JULIO Y DOCE DE JULIO TODOS DE DOS MIL TRECE, CONVOQUESE POSTORES PRIMERA Y PUBLICA ALMONEDA INMUEBLE EMBARGADO FRACCION QUE SEGREGO DEL PREDIO DENOMINADO CRUZ DE PIEDRA UBICADO PUEBLO DEL MORAL, MUNICIPIO SAN MARTIN TEXMELUCAN, PUEBLA, PARTE PROPORCIONAL QUE CORRESPONDA A DEMANDADOS MARIA ANGELA LEON SANCHEZ Y/O MARIA DE LOS ANGELES LEON Y RAYMUNDO CASTRO MARTINEZ, MEDIDAS AL NORTE QUINCE METROS COLINDA GABRIEL RODRIGUEZ, AL SUR QUINCE METROS COLINDA TOMAS SALGADO, AL ORIENTE VEINTE METROS COLINDA HONORIO CASTRO, AL PONIENTE VEINTE METROS COLINDA CALLE CUAUHTEMOC, SIENDO POSTURA LEGAL LA QUE CUBRA LAS DOS TERCERAS PARTES DE LA CANTIDAD DE CUATROCIENTOS OCHENTA Y SIETE MIL QUINIENTOS NOVENTA Y OCHO PESOS TREINTA CENTAVOS MONEDA NACIONAL Y QUE CORRESPONDE A LA CANTIDAD DE TRESCIENTOS VEINTICINCO MIL SESENTA Y CINCO PESOS CUARENTA CENTAVOS MONEDA NACIONAL, DEBIENDOSE PRESENTAR POSTURAS Y PUJAS EN TERMINOS ESTABLECIDOS POR LEY, SEÑALANDOSE LAS DIEZ HORAS DEL CUATRO DE SEPTIEMBRE DE DOS MIL TRECE, EN LOS QUE LA SECRETARIA PASARA LISTA DE POSTORES PRESENTADOS Y DECLARARA QUE VA A PROCEDERSE AL REMATE SIN ADMITIR NUEVOS POSTORES, EXPEDIENTE 2287/2009 JUICIO EJECUTIVO MERCANTIL PROMUEVE ATABEL OMAR MARTINEZ GARCIA CONTRA MARIA ANGELA LEON SANCHEZ Y/O MARIA DE LOS ANGELES LEON, RAYMUNDO CASTRO MARTINEZ Y OTROS, LOS DEMANDADOS PUEDEN LIBERAR INMUEBLE PAGANDO EN EL ACTO LO SENTENCIADO Y GARANTIZANDO PAGO DE COSTAS POR LIQUIDAR.

Huejotzingo, Pue., a 5 de agosto de 2013.
Diligenciario Non
Lic. Víctor Hugo Vázquez Morales
Rúbrica.

(R- 372708)

Estados Unidos Mexicanos

Poder Judicial de la Federación
Juzgado Cuarto de Distrito en el Estado
San Andrés Cholula, Puebla
Principal 251/2013
EDICTO

Emplazamiento al tercero PERJUDICADO JOSE ROBERTO PASCUALLI TAPIA.

Presente.

En los autos del juicio de amparo número 251/2013, promovido por KARLA ANGELICA PASCUALLI ROCHA por su propio derecho, contra actos del Juez Noveno de lo Civil de la ciudad de Puebla; que se hace consistir en la falta de citación al procedimiento de adjudicación y remate en el expediente 1176/2005 del índice del juzgado responsable y otros; y al ser señalado usted, como tercero perjudicado y desconocerse su domicilio, con fecha veintitrés de mayo de dos mil trece, se ordenó su emplazamiento por edictos, que se publicarán por tres veces, de siete en siete días en el "Diario Oficial de la Federación" y en el Periódico "El Sol de Puebla", de conformidad con lo dispuesto en los artículos 30, fracción II de la Ley de Amparo y 315 del Código Federal de Procedimientos Civiles, de aplicación supletoria, según su artículo 2º; haciendo de su conocimiento que deberán presentarse ante el Juzgado Cuarto de Distrito en el Estado, dentro del término de treinta días contados a partir del día siguiente al de la última publicación, para hacer valer sus derechos y señalar domicilio para recibir notificaciones, apercibidos que de no hacerlo se continuará el juicio y las subsecuentes notificaciones, aún las de carácter personal, se les harán por medio de lista. Queda a su disposición en la Secretaría de este órgano jurisdiccional copia simple de la demanda de garantías.

San Andrés Cholula, Pue., a 23 de mayo de 2013.
La Sria. del Juzgado Cuarto de Dtto. Edo.
Lic. Martha Cecilia Barrera Jiménez
Rúbrica.

(R.- 373063)

Estados Unidos Mexicanos
Poder Judicial de la Federación
Juzgado Quinto de Distrito en Materia Administrativa y de Trabajo en el Estado de Jalisco
Principal 845/2012
EDICTO

En el juicio de amparo 845/2012, promovido por el Comité Particular Ejecutivo del Nuevo Centro de Población Ejidal "San Antonio de los Reyes", municipio de Tlajomulco de Zúñiga, Jalisco, contra actos del Secretario de la Reforma Agraria y otras autoridades, con fundamento en el artículo 30 fracción II Ley de Amparo, en relación con el 315 del Código Federal de Procedimientos Civiles, de aplicación supletoria a la Ley de la Materia, se ordena emplazar por edictos a Miguel Angel Domínguez Esperalba y Omar Adrián Fregoso Ojeda, representante legal del fraccionamiento Residencial San Miguel, publicándose por tres veces, de siete en siete días, en el Diario Oficial de la Federación y el periódico "EXCELSIOR", al ser uno de los de mayor circulación de la República; queda a su disposición en este Juzgado, copia simple de la demanda de amparo; dígasele que cuenta con un plazo de treinta días, contados a partir de la última publicación, para que ocurra a este Organo Jurisdiccional a hacer valer derechos y que se señalaron las nueve horas con cincuenta minutos del nueve de julio de dos mil trece, para que tenga verificativo la audiencia constitucional.

Zapopan, Jal., a 25 de junio de 2013.
La Secretario del Juzgado Quinto de Distrito en Materia Administrativa y de Trabajo
en el Estado de Jalisco
Juez Quinto de Distrito en Materia Administrativa y de Trabajo
en el Estado de Jalisco
Lic. Fernando López Tovar
Rúbrica.

(R.- 371124)

Estados Unidos Mexicanos

Poder Judicial de la Federación
Juzgado Decimocuarto de Distrito
Amparo
Mexicali, B.C.
EDICTO

Tercero Interesado:
José Antonio de Lucas Figueroa.

En los autos del Juicio de Amparo 366/2013 que promovió Saúl Camacho Cota contra actos del Juez Primero de Primera Instancia de lo Penal, con sede en esta ciudad, del que reclamó: El auto de formal prisión dictado en treinta de abril de dos mil diez dentro de la causa penal 441/2004; se le emplaza al juicio de amparo 366/2013 del índice del Juzgado Decimocuarto de Distrito en el Estado de Decimoquinto Circuito, con sede en el Municipio de Mexicali, Baja California y se le hace saber que deberá comparecer ante este Juzgado en el domicilio sito en Edificio sede del Poder Judicial de la Federación, Calle del Hospital número 594, Zona Industrial Centro Cívico y Comercial de esta ciudad de Mexicali, Baja California, código postal 21000, dentro del término de treinta días, contados a partir del día siguiente al de la última publicación del presente edicto a efecto de hacerle entrega de la demanda de garantías del juicio de amparo 366/2013 la cual se admitió a trámite el cinco de junio de dos mil trece y del proveído de dos de agosto de dos mil trece, por el que se ordena su emplazamiento; se le apercibe que en caso de no hacerlo así se seguirá el juicio en rebeldía y las ulteriores notificaciones aún las que tengan carácter personal se le hará por medio de lista de estrados que se fija en este Juzgado, en términos del artículo 30, fracción I, conforme a las reglas establecidas en el diverso 28, fracción III, ambos de la ley de amparo.

Para su publicación por tres veces, de siete en siete días, en el Diario Oficial de la Federación y en el Periódico Excelsior. Conste. Rúbrica.

Mexicali, B.C., a 2 de agosto de 2013.
La Secretaria del Juzgado Decimocuarto de
Distrito del Décimo Quinto Circuito
Aydali Maday Cañez Souza
Rúbrica.

(R.- 373173)

Estados Unidos Mexicanos
Poder Judicial de la Federación
Segundo Tribunal Colegiado en Materia Civil del Primer Circuito
EDICTO

AL MARGEN, EL ESCUDO NACIONAL QUE DICE: ESTADOS UNIDOS MEXICANOS. PODER JUDICIAL DE LA FEDERACION. SEGUNDO TRIBUNAL COLEGIADO EN MATERIA CIVIL DEL PRIMER CIRCUITO.

En los autos del juicio de amparo directo número DC.-380/2013, promovido por JUAN JOSE RODILES IBARRA, contra actos de la Décima Sala y Juzgado Vigésimo Octavo, ambas de lo Civil del Tribunal Superior de Justicia del Distrito Federal, cuyo acto reclamado deriva del toca 179/2013/2; y como no se conoce el domicilio cierto y actual de la parte tercera interesada MARIANO VAZQUEZ VERA, se ha ordenado emplazarlo a juicio por edictos, los que se publicarán por tres veces de siete en siete días hábiles, en el Diario Oficial de la Federación y en uno de los Periódicos de mayor circulación en toda la República, ello en atención a lo dispuesto por el artículo 315 del Código Federal de Procedimientos Civiles de aplicación supletoria a la Ley de Amparo, por lo tanto, queda a disposición de la parte tercera interesada antes mencionada, en la Secretaria de este órgano jurisdiccional, copias simples de la demanda y sus anexo; asimismo se le hace saber que cuenta con el termino de treinta días que se computarán a partir del día hábil siguiente a la última publicación de los edictos de mérito, para que ocurra ante este Tribunal Colegiado a hacer valer sus derechos si a su interés conviniere y señale domicilio para oír y recibir notificaciones en esta ciudad capital, apercibido que de no hacerlo, las ulteriores notificaciones, aún las de carácter personal se le harán por lista de acuerdos de este Tribunal.

Atentamente
México, D.F., a 28 de junio de 2013.
Secretario de Acuerdos del Segundo Tribunal Colegiado en Materia Civil del Primer Circuito
Lic. Sergio Molina Castellanos
Rúbrica.

(R.- 373215)

Estado de México
Poder Judicial
Juzgado Primero Civil y de Extinción de Dominio de Primera Instancia
Toluca
Primera Secretaría
EDICTO

CUARTA ALMONEDA DE REMATE.

En los autos del expediente 449/08, relativo al Juicio EJECUTIVO MERCANTIL, promovido por CREDIT UNION EMPRESARIAL, SOCIEDAD ANONIMA DE CAPITAL VARIABLE a través de su apoderado legal en contra de CIRO GONZALEZ HERNANDEZ y MARIA DEL CARMEN PALENCIA ESTRADA, también conocida como MA. DEL CARMEN PALENCIA ESTRADA. El Juez Primero Civil y de Extinción de Dominio de Primera Instancia de Toluca, Estado de México, señaló las DIEZ HORAS DEL DIA VEINTINUEVE DE AGOSTO DEL AÑO DOS MIL TRECE, para que tenga verificativo la CUARTA ALMONEDA DE REMATE, del bien embargado en autos, consistente en:

1.- Inmueble ubicado en Cieneguillas de González del Municipio y Distrito de Temascaltepec México.

SUPERFICIE DE 40118.75 m2 (Cuarenta mil ciento dieciocho, punto setenta y cinco metros cuadrados). Con las siguientes colindancias:

AL NORTE: 120 metros y colinda con Alfredo González Jiménez.

AL SUR: 125 metros con terrenos comunales de Carboneras.

AL ORIENTE: 325 metros con Alfredo González Jiménez.

AL PONIENTE: 330 METROS con Camino Real.

Inscrito en el Registro Público de la Propiedad de Temascaltepec Estado de México, bajo los siguientes datos: Asiento 139-76 a foja 45 vuelta; volumen XXIII, Libro Primero, Sección Primera, de fecha treinta de abril de mil novecientos noventa.

Mismo que con fundamento en los artículos 1411 del Código de Comercio, en relación con los artículos 469, 472, 474, 475, 479 y 481, del Código Federal de Procedimientos Civiles, se ordena su subasta en pública almoneda del bien antes descrito, sirviendo de base para el remate la cantidad de $783,091.80 (SETECIENTOS OCHENTA Y TRES MIL NOVENTA Y UN PESOS 80/100 MONEDA NACIONAL), cantidad que resulta de la deducción del diez por ciento realizada en la Tercera Almoneda de Remate. Por lo que, convóquese postores, por medio de los edictos correspondientes, anunciando su venta por una sola vez en el DIARIO OFICIAL DE LA FEDERACION y EN LA TABLA DE AVISOS DE ESTE JUZGADO, mediando por lo menos cinco días entre la última publicación y la fecha de la almoneda, mediante notificación personal cítese a los demandados en el domicilio procesal señalado en autos y a los acreedores que aparezcan en el certificado de gravámenes.

Toluca, Estado de México, uno de agosto de dos mil trece.- DOY FE.

Secretario de Acuerdos del Juzgado Primero Civil y de Extinción de Dominio
de Primera Instancia del Distrito Judicial de Toluca, México
Lic. Lariza Esvetlana Cardoso Peña
Rúbrica.

(R.- 373060)

DIARIO OFICIAL DE LA FEDERACIÓN
DIRECTORIO

Conmutador:	50 93 32 00
Inserciones:	Exts. 35078, 35079, 35080 y 35081
Sección de Licitaciones	Ext. 35084
Producción:	Ext. 35007
Suscripciones y quejas:	Exts. 35003 y 35008
Domicilio:	Río Amazonas No. 62 Col. Cuauhtémoc, México, D.F. C.P. 06500 México, D.F.

Atentamente
Diario Oficial de la Federación

Estados Unidos Mexicanos
Poder Judicial de la Federación
Juzgado Sexto de Distrito en Materia Civil en el Distrito Federal
EDICTO

DEMANDADO: GERMAN LARREA MOTA VELASCO.

En proveído de seis de agosto de dos mil trece, dictado en los autos del juicio ordinario mercantil 216/2013-IV, promovido por INFUND, L.L.P, en contra de usted, se ordenó emplazarlo por medio de edictos y al efecto, se le hace saber que la actora demanda de Usted las prestaciones siguientes:

"A. La declaración de existencia del contrato de comisión mercantil que INFUND, en su calidad de comitente, celebró con GERMAN LARREA MOTA VELASO, en su calidad de comisionista, para que con la provisión de fondos por la cantidad de $843'750,000.OO pesos (Ochocientos Cuarenta y Tres Millones Setecientos Cincuenta Mil pesos 00/100 M.N.), suscribiera y pagara a nombre propio y por cuenta de mi representada, 64'903,846 (Sesenta y cuatro millones novecientos tres mil ochocientos cuarenta y seis) acciones serie B cupón 5 de Grupo México, S.A. DE C.V., actualmente GRUPO MEXICO S.A.B. DE C.V. (en lo sucesivo "GRUPO MEXICO"), derivadas del aumento de capital de fecha 30 de septiembre de 2003 a fin de que fueran endosadas, transmitidas y entregadas físicamente a favor de mi representada.

B. La ratificación de la comisión mercantil referida en el punto anterior, en términos del artículo 274 del Código de Comercio.

C. El cumplimiento forzoso y ejecución de la comisión mercantil consistente en la entrega física, transmisión y endoso a mi representada de los títulos valor que amparan las 64'903,846 (Setenta y cuatro millones novecientos tres mil ochocientos cuarenta y seis) acciones serie B cupón 5 de GRUPO MEXICO S.A.B. DE C.V, u otros tantos de la misma especie, calidad, valor y cantidad a los reclamados, que fueron suscritas por el demandado en su calidad de comisionista, es decir, a nombre propio y por cuenta de ml representada.

D. La rendición de cuentas y pago del saldo de lo recibido por el señor GERMAN LARREA MOTA VELASCO por concepto de frutos, divisiones o "splits", dividendos en efectivo y en acciones remanentes por acción que corresponden a los cupones de los títulos que amparan 64'903,846 (Setenta y cuatro millones novecientos tres mil ochocientos cuarenta y seis) acciones GMéxico serie B cupón 5 emitidas por GRUPO MEXICO, que han sido generados desde su suscripción y pago el día 17 de octubre de 2003, y los que se generen hasta la fecha efectiva de entrega, transmisión y endoso de los títulos valor reclamados, saldo que mi mandante solicita sea cuantificado en ejecución de la sentencia que recaiga al presente procedimiento. Ello encuentra sustento, entre otros, en el numeral 298 del Código de Comercio mismo que establece que el comisionista deberá rendir con relación a sus libros, después de ejecutada la comisión, una cuenta completa y justificada de su cumplimiento, debiendo entregar al comitente el saldo de lo recibido.

E. El pago de los intereses legales que correspondan al saldo recibido por el señor GERMAN LARREA MOTA VELASCO por concepto de frutos, dividendos y remanentes por acción que corresponde a los títulos que amparan 64'903,846 (Setenta y cuatro millones novecientos tres mil ochocientos cuarenta y seis) acciones serie B cupón 5 emitidas por GRUPO MEXICO, que sea determinado en términos de la prestación anterior, mismos que deberán ser cuantificados desde el día 13 de junio de 2012, fecha en que el señor GERMAN LARRERA MOTA VELASCO fue interpelado por mi representada para el cumplimiento de su obligación derivada de la comisión, según se desprende del instrumento público número 41,138, de fecha 13 de junio de 2013, otorgado ante la fe del Licenciado Guillermo Oliver Bucio, titular de la Notaria Pública número 246 del Distrito Federal, el cual se adjunta a la presente como ANEXO 2. Dichos intereses deberán ser cuantificados en ejecución de la sentencia que recaiga al presente procedimiento.

F. El pago de los gastos y costas que sean generados por el presente juicio.

Asimismo, hágase saber al demandado, que debe presentarse al juicio para dar contestación a la demanda dentro del término de treinta días, contados a partir del siguiente al de la última publicación del presente edicto, bajo apercibimiento que de no comparecer en dicho término, se tendrá por contestada la demanda en sentido negativo y se seguirá el juicio en su rebeldía, procediéndose a notificarle las ulteriores notificaciones por medio de lista.

Atentamente
México, D.F., a 9 de agosto de 2013.
Secretaria del Juzgado Sexto de Distrito en Materia Civil en el Distrito Federal
Lic. Elba Alejandra Vargas Lugo
Rúbrica.

(R.- 373190)

Estados Unidos Mexicanos
Tribunal Superior de Justicia del Distrito Federal
México
Juzgado Quincuagésimo Noveno de lo Civil
Secretaría B
Exp. 708-04
EDICTO

EN LOS AUTOS DEL JUICIO EJECUTIVO MERCANTIL PROMOVIDO POR POLYRESINAS S.A. DE C.V., EN CONTRA DE PLAMESA S.A. DE C.V., Y OTRO. LA C. JUEZ DICTO UN AUTO QUE A LA LETRA DICE: En la Ciudad de México, Distrito Federal, siendo las once horas del día cuatro de julio del año dos mil trece, día y hora señalado para que tenga lugar la audiencia de remate en ULTERIOR ALMONEDA, respecto del inmueble embargado a la parte demandada consistente en TERRENO DENOMINADO OYAMEYO UBICADO EN COLONIA PUEBLO DE TOPILEJO, DELEGACION TLALPAN, CON UNA SUPERFICIE DE 36170.70 METROS CUADRADOS EN ESTA CIUDAD DE MEXICO DISTRITO FEDERAL, en el expediente número 708/04, constituido que fue el Tribunal en audiencia Pública en el local del Juzgado QUINCUAGESIMO NOVENO DE LO CIVIL, ante su titular LICENCIADA OFELIA CALLEJA MONTES DE OCA, quien actúa en unión de la C. Secretaria de Acuerdos LICENCIADA MARIA SUSANA LEOS GODINEZ, que autoriza y da fe…" Acto continuo la C. JUEZ DECLARO FORMALMENTE ABIERTA LA PRESENTE AUDIENCIA.- "…Tomando en consideración lo manifestado con anterioridad, como se pide y con fundamento en el precepto legal antes invocado, cítese para una ULTERIOR ALMONEDA con una reducción del diez por ciento a la cantidad que se realizó en la ulterior almoneda celebrada con fecha treinta y uno de octubre del dos mil doce, cantidad que asciende a OCHO MILLONES OCHOCIENTOS VEINTISIETE MIL SEISCIENTOS CUARENTA Y TRES PESOS 25/100 M.N. Debiendo de prepararse dicha subasta en términos de lo dispuesto en el artículo 475 del Código Federal de Procedimientos Civiles de aplicación supletoria al Código de Comercio, ordenando se publiquen los edictos correspondientes POR UNA SOLA VEZ en el DIARIO OFICIAL DE LA FEDERACION, en los TABLEROS DE AVISOS DE ESTE JUZGADO y para lo cual se señalan las ONCE HORAS DEL DIA VEINTISIETE DE AGOSTO DE DOS MIL TRECE…".- RUBRICAS ILEGIBLES. OTRO AUTO QUE A LA LETRA DICE. México, Distrito Federal a dos de agosto de dos mil doce…" siendo postura legal la que cubra dicha cantidad, asimismo, para intervenir en el remate los licitadores deberán exhibir el diez por ciento del valor del inmueble que en su caso les interese, mediante certificado de depósito expedido por BANSEFI y sin cuyo requisito no serán admitidos, sirve de fundamento a lo anterior el artículo 481 y 482 del Código Federal de Procedimientos Civiles de aplicación supletoria…" NOTIFIQUESE.- Lo proveyó y firma la C. Juez ante su C. Secretaria de acuerdos que autoriza y da fe.- DOY FE.

Para su publicación POR UNA SOLA VEZ en el DIARIO OFICIAL DE LA FEDERACION, en los TABLEROS DE AVISOS DE ESTE JUZGADO.

México, D.F., a 5 de julio de 2013.
C. Secretario de Acuerdos
Lic. Miguel A. Tiburcio Toral
Rúbrica.

(R.- 373413)

AVISO AL PÚBLICO

Al público en general se le comunica que las tarifas, son las siguientes:

1/8	de plana	$ 1,539.00
2/8	de plana	$ 3,078.00
3/8	de plana	$ 4,617.00
4/8	de plana	$ 6,156.00
6/8	de plana	$ 9,234.00
1	plana	$ 12,312.00
1 4/8	planas	$ 18,468.00
2	planas	$ 24,624.00

Atentamente
Diario Oficial de la Federación

AVISOS GENERALES

Estados Unidos Mexicanos
Secretaría de Hacienda y Crédito Público
Comisión Nacional Bancaria y de Valores
Dirección General de Autorizaciones al Sistema Financiero
Dirección General de Supervisión de Grupos e Intermediarios Financieros F
Oficio No.: 312-3/12796/2013
Exp. CNBV. 312.211.23 (5215)

Asunto: Se modifican los términos de la autorización para el establecimiento en territorio nacional de esa oficina de representación.

MIZUHO CORPORATE BANK, LIMITED,
TOKIO, JAPON
OFICINA DE REPRESENTACION EN MEXICO
Andrés Bello No. 45, Piso 24
Col. Polanco
11560, México, D.F.
AT'N.: SHOUICHI FUKUMOTO
Representante

Mediante escrito presentado el pasado 9 de julio del año en curso, esa entidad informó a esta Comisión la fusión entre Mizuho Corporate Bank, Limited como fusionante que subsiste y Mizuho Bank, Ltd. como fusionada que desaparece, así como el cambio de denominación de la sociedad fusionante por la de Mizuho Bank, Ltd.

Como consecuencia de lo anterior y toda vez que Mizuho Corporate Bank, Limited, entidad que goza de la autorización otorgada para establecer una Oficina de Representación en territorio nacional -contenida en Resolución 101-01251 emitida por la Secretaría de Hacienda y Crédito Público el 11 de octubre de 2002 y publicada en el Diario Oficial de la Federación el 26 de noviembre de 2002-, cambió su denominación, esta Comisión ha resuelto lo siguiente:

SE MODIFICA LA "RESOLUCION MEDIANTE LA CUAL SE AUTORIZA A MIZUHO CORPORATE BANK, LIMITED, PARA ESTABLECER UNA OFICINA DE REPRESENTACION EN TERRITORIO NACIONAL" CONTENIDA EN OFICIO 101-01251 EMITIDO POR LA SECRETARIA DE HACIENDA Y CREDITO PUBLICO EL 11 DE OCTUBRE DE 2002 Y PUBLICADA EN EL DIARIO OFICIAL DE LA FEDERACION EL 26 DE NOVIEMBRE DE 2002, SUSTITUYENDOSE LA DENOMINACION DE ESA OFICINA DE REPRESENTACION POR LA DE MIZUHO BANK, LTD., OFICINA DE REPRESENTACION EN MEXICO.

Atentamente
México, D.F., a 6 de agosto de 2013.

Director General Adjunto de Autorizaciones al Sistema Financiero A
Lic. José María Fernández Alonso
Rúbrica.

Director General de Supervisión de Grupos e Intermediarios Financieros F
Lic. José Luis Luz Lara
Rúbrica.

Directora de Area
Lic. Aurora de la Paz Torres Arroyo
Rúbrica.

(R.- 373188)

Estados Unidos Mexicanos
Poder Legislativo Federal
Auditoría Superior de la Federación
Cámara de Diputados
México
EDICTO

AUDITORIA SUPERIOR DE LA FEDERACION,
CAMARA DE DIPUTADOS.
C. INDALECIO MARTINEZ DOMINGUEZ

En los autos del procedimiento para el fincamiento de responsabilidades resarcitorias DGRRFEM/D/07/2013/09/084, que se sigue ante esta Dirección General de Responsabilidades a los Recursos Federales en Estados y Municipios, con motivo de la falta de solventación del pliego de

observaciones número R149/2011, formulado al Municipio de Santiago Yaveo, Distrito de Choapam, Oaxaca, como resultado de la revisión y fiscalización superior de la Cuenta Pública 2009, dentro del cual ha sido señalado como presunto responsable, en su carácter de Presidente Municipal, del referido Municipio, por haber omitido vigilar la correcta administración de los recursos del "Fondo para el Fortalecimiento de los Municipios y de las Demarcaciones Territoriales del Distrito Federal", del Ejercicio Fiscal 2009, toda vez que no se cuenta con la documentación comprobatoria y justificativa del ejercicio y destino de dichos recursos, no obstante que recibió las ministraciones de los recursos del Fondo Federal, a través de las pólizas cheque números 0515, 1068, 1619, 2168, 2712, 3256, 3801, 4344, 4887, 5432, 5982, 6678 y 7225; así como recibos de pago de la Secretaría de Finanzas del Gobierno del Estado de Oaxaca, con número de folio 5062, 8915, 12555, 16772, 19624, 23616, 28413, 30695, 35258, 38916, 4000, 42923 y uno sin número de fecha 9 de febrero de 2009; infringiendo con ello los artículos 37 y 49, primero y segundo párrafos de la Ley de Coordinación Fiscal, vigente en el año de 2009; 6, de la Ley de Fiscalización y Rendición de Cuentas de la Federación; 9, fracción III, inciso a), del Presupuesto de Egresos de la Federación para el Ejercicio Fiscal 2009; 137, segundo párrafo de la Constitución Política del Estado Libre y Soberano de Oaxaca; y 48, fracciones I, VII, XXV y 191, primer párrafo, de la Ley Municipal para el Estado de Oaxaca, lo que causó un presunto daño al Estado en su Hacienda Pública Federal por la cantidad de $2,134,491.60; y por desconocerse su domicilio actual, con fundamento en el artículo 37 de la Ley Federal de Procedimiento Administrativo, de aplicación supletoria a la Ley de Fiscalización y Rendición de Cuentas de la Federación, se le emplaza al procedimiento de mérito por medio de edictos, los que se publicarán por tres días consecutivos en el Diario Oficial de la Federación y en uno de los periódicos diarios de mayor circulación en el territorio nacional, y se le cita para que comparezca personalmente a la audiencia de ley, prevista en el artículo 57, fracción I de la Ley de Fiscalización y Rendición de Cuentas de la Federación, la cual se celebrará a las 10:00 horas del día 3 de septiembre de 2013, en las oficinas que ocupa la Dirección de Responsabilidades a los Recursos Federales en Estados y Municipios "D", ubicadas en Carretera Picacho Ajusco número 167, colonia Ampliación Fuentes del Pedregal, Delegación Tlalpan, código postal 14140, México, D.F., en la cual deberá comparecer personalmente, presentando identificación oficial vigente con fotografía, para ofrecer pruebas y alegar en la misma lo que a su derecho covenga por sí o por medio de un defensor o persona de su confianza; poniéndose a la vista las constancias que integran el expediente, en un horario de las 9:00 a las 14:00 horas en días hábiles, apercibido que de no comparecer, sin justa causa, se tendrán por ciertos los hechos que se le imputan, y precluído su derecho para ofrecer pruebas y formular alegatos, se resolverá con los elementos que obren en el expediente respectivo.

México, D.F., a 5 de agosto de 2013.
El Director General
Lic. Oscar R. Martínez Hernández
Rúbrica.

(R.- 373174)

Estados Unidos Mexicanos
Poder Legislativo Federal
Auditoría Superior de la Federación
Cámara de Diputados
México
EDICTO

AUDITORIA SUPERIOR DE LA FEDERACION,
CAMARA DE DIPUTADOS.
C. ANDRES PAIZ SANCHEZ

En los autos del procedimiento para el fincamiento de responsabilidades resarcitorias DGRRFEM/D/07/2013/09/084, que se sigue ante esta Dirección General de Responsabilidades a los Recursos Federales en Estados y Municipios, con motivo de la falta de solventación del pliego de observaciones número R146/2011, formulado al Municipio de Santiago Yaveo, Distrito de Choapam, Oaxaca, como resultado de la revisión y fiscalización superior de la Cuenta Pública 2009, dentro del cual ha sido señalado como presunto responsable, en su carácter de Tesorero Municipal, del referido Municipio, por haber omitido vigilar los recursos del "Fondo para el Fortalecimiento de los Municipios y de las Demarcaciones Territoriales del Distrito Federal", del Ejercicio Fiscal 2009, toda vez que no se cuenta con la documentación comprobatoria y justificativa del ejercicio y destino de dichos recursos, no obstante que recibió las ministraciones de los recursos del Fondo Federal citado, a través de las pólizas cheques números 0515, 1068, 1619, 2168, 2712, 3256, 3801, 4344, 4887, 5432, 5982, 6678 y 7225; así como recibos de pago de la Secretaría de Finanzas del Gobierno del Estado de Oaxaca, con números de folio 5062, 8915, 12555, 16772, 19624, 23616, 28413, 30965, 35258, 38916, 4000, 42923 y uno sin número de fecha 09 de febrero; infringiendo con ello los articulos 37 y 49, primero y segundo párrafos de la Ley de Coordinación Fiscal, vigente en el año de 2009; 6, de la Ley de Fiscalización y Rendición de Cuentas de la Federación; 9, fracción III, inciso a), del Presupuesto de Egresos de la Federación para el Ejercicio Fiscal 2009; 137, segundo párrafo de la Constitución Política del Estado Libre y Soberano de Oaxaca; y 124, fracciones I, VII, XI, 125 y 191, primer párrafo, de la Ley Municipal para el Estado de Oaxaca, lo que causó un presunto daño al Estado en su Hacienda Pública Federal por la cantidad de $2,134,491.60; y por desconocerse su domicilio actual, con

fundamento en el artículo 37 de la Ley Federal de Procedimiento Administrativo, de aplicación supletoria a la Ley de Fiscalización y Rendición de Cuentas de la Federación, se le emplaza al procedimiento de mérito por medio de edictos, los que se publicarán por tres días consecutivos en el Diario Oficial de la Federación y en uno de los periódicos diarios de mayor circulación en el territorio nacional, y se le cita para que comparezca personalmente a la audiencia de ley, prevista en el artículo 57, fracción I de la Ley de Fiscalización y Rendición de Cuentas de la Federación, la cual se celebrará a las 12:00 horas del día 3 de septiembre de 2013, en las oficinas que ocupa la Dirección de Responsabilidades a los Recursos Federales en Estados y Municipios "D", ubicadas en Carretera Picacho Ajusco número 167, colonia Ampliación Fuentes del Pedregal, Delegación Tlalpan, código postal 14140, México, D.F., en la cual deberá comparecer personalmente, presentando identificación oficial vigente con fotografía, para ofrecer pruebas y alegar en la misma lo que a su derecho covenga por sí o por medio de un defensor o persona de su confianza; poniéndose a la vista las constancias que integran el expediente, en un horario de las 9:00 a las 14:00 horas en días hábiles, apercibido que de no comparecer, sin justa causa, se tendrán por ciertos los hechos que se le imputan, y precluído su derecho para ofrecer pruebas y formular alegatos, se resolverá con los elementos que obren en el expediente respectivo.

México, D.F., a 5 de agosto de 2013.
El Director General
Lic. Oscar R. Martínez Hernández
Rúbrica.

(R.- 373175)

Cámara de Diputados
Auditoría Superior de la Federación
Unidad de Asuntos Jurídicos
Dirección General de Responsabilidades
Procedimiento: DGR/C/03/2009/R/04/005
EDICTO

ERNESTO CAMACHO JASSO, con fundamento en los artículos 53, fracción II de la Ley de Fiscalización Superior de la Federación, aplicable a este procedimiento por haberse iniciado durante su vigencia, en términos del artículo segundo transitorio del Decreto por el que se expide la Ley de Fiscalización y Rendición de Cuentas de la Federación, publicado en el Diario Oficial de la Federación, el veintinueve de mayo de dos mil nueve; 35, fracción III, 37 y 38, último párrafo, de la Ley Federal de Procedimiento Administrativo, de aplicación supletoria; 2o., en lo relativo a la Dirección General de Responsabilidades, 16 fracción LV y 34 fracción III del Reglamento Interior de la Auditoría Superior de la Federación, publicado en el Diario Oficial de la Federación el veintinueve de abril de dos mil trece, en razón de que se desconoce su domicilio, mediante acuerdo de fecha seis de agosto de dos mil trece, se determinó procedente notificarle por edictos, lo siguiente: I. La resolución definitiva dictada en el procedimiento para el fincamiento de responsabilidades resarcitorias número DGR/C/03/2009/R/04/005, de fecha 17 de julio de 2013, que en lo conducente resolvió: "(…). SEGUNDO. Es existente la responsabilidad resarcitoria directa atribuida a ERNESTO CAMACHO JASSO, por lo que se le finca Pliego Definitivo de Responsabilidades a título de indemnización resarcitoria, en términos del Considerando Cuarto de esta Resolución. (...). OCTAVO. Hágase del conocimiento de los responsables que pueden impugnar la presente resolución directamente ante esta Auditoría Superior de la Federación, mediante el Recurso de Reconsideración, o bien, mediante Juicio de Nulidad ante el Tribunal Federal de Justicia Fiscal y Administrativa. (...). II. El Pliego Definitivo de Responsabilidades 014/2013, de fecha 17 de julio de 2013, derivado de la resolución de mérito, en el que se determinó: "A los responsables (…), ERNESTO CAMACHO JASSO y (…), por la cantidad de $1´642,898.00 (UN MILLON SEISCIENTOS CUARENTA Y DOS MIL OCHOCIENTOS NOVENTA Y OCHO PESOS 00/100 M.N.), que deberán pagar solidariamente a título de indemnización resarcitoria del daño ocasionado al patrimonio del Instituto Mexicano del Seguro Social, cantidad que deberá actualizarse para efectos de su pago, en la forma y términos que establece el Código Fiscal de la Federación en tratándose de contribuciones y aprovechamientos, desde el momento en que se incurrió en la conducta que genera la responsabilidad resarcitoria y hasta la fecha en que se cubra el crédito fiscal, de conformidad con lo previsto por el artículo 53, fracción II, segundo párrafo de la Ley de Fiscalización Superior de la Federación, aplicable en términos del artículo Segundo Transitorio del Decreto por el que se expide la Ley de Fiscalización y Rendición de Cuentas de la Federación publicado en el Diario Oficial de la Federación, el veintinueve de mayo de dos mil nueve. Importe que deberán cubrir para resarcir el daño causado al patrimonio del Instituto Mexicano del Seguro Social, en un plazo de quince días naturales contados a partir de su notificación, en caso de no cubrirlo, la Tesorería de la Federación lo hará efectivo mediante el procedimiento administrativo de ejecución."

México, D.F., a 6 de agosto de 2013.

El Director General
Lic. Víctor José Lazcano y Beristain
Rúbrica.

(R.- 373206)

Cámara de Diputados
Auditoría Superior de la Federación
Unidad de Asuntos Jurídicos
Dirección General de Responsabilidades
Procedimiento: DGR/C/09/2009/R/05/025
EDICTO

FUNDACION PARA LA AYUDA E-CODIS, A.C. y VICTOR MANUEL NAVARRO VILLALOBOS, con fundamento en los artículos 57, fracción V, de la Ley de Fiscalización y Rendición de Cuentas de la Federación; 35, fracción III, 37 y 38, último párrafo, de la Ley Federal de Procedimiento Administrativo, de aplicación supletoria; 2o., en lo relativo a la Dirección General de Responsabilidades, 16 fracción LV y 34 fracción III del Reglamento Interior de la Auditoría Superior de la Federación, publicado en el Diario Oficial de la Federación el veintinueve de abril de dos mil trece, en razón de que se desconoce su domicilio, mediante acuerdo de fecha seis de agosto de dos mil trece, se determinó procedente notificarles por edictos, lo siguiente: I. La resolución definitiva dictada en el procedimiento para el fincamiento de responsabilidades resarcitorias número DGR/C/09/2009/R/05/025, de fecha 17 de julio de 2013, que en lo conducente resolvió: “PRIMERO. Es existente la responsabilidad resarcitoria directa atribuida a la persona moral Fundación para la Ayuda E-CODIS, A.C., por lo que se le finca Pliego Definitivo de Responsabilidades a título de indemnización resarcitoria, en términos del Considerando Tercero de esta Resolución. SEGUNDO. Es existente la responsabilidad resarcitoria directa atribuida a Víctor Manuel Navarro Villalobos, por lo que se le finca Pliego Definitivo de Responsabilidades a título de indemnización resarcitoria, en términos del Considerando Cuarto de esta Resolución. (...). SEPTIMO. Hágase del conocimiento de los responsables que pueden impugnar la presente resolución directamente ante esta Auditoría Superior de la Federación, mediante el Recurso de Reconsideración, o bien, mediante Juicio de Nulidad, ante el Tribunal Federal de Justicia Fiscal y Administrativa. (...). II. El Pliego Definitivo de Responsabilidades 016/2013, de fecha 17 de julio de 2013, derivado de la resolución de mérito, en el que se determinó: “A los responsables FUNDACION PARA LA AYUDA E-CODIS, A.C. y VICTOR MANUEL NAVARRO VILLALOBOS por la cantidad de $9´491,400.00 (NUEVE MILLONES CUATROCIENTOS NOVENTA Y UN MIL CUATROCIENTOS PESOS 00/100 M.N.), que deberán pagar solidariamente a título de indemnización resarcitoria del daño causado al Estado en su Hacienda Pública Federal, cantidad que deberá actualizarse para efectos de su pago, en la forma y términos que establece el Código Fiscal de la Federación en tratándose de contribuciones y aprovechamientos, desde el momento en que se incurrió en la conducta que genera la responsabilidad resarcitoria y hasta la fecha en que se cubra el crédito fiscal, de conformidad con lo previsto por el artículo 53, fracción II, segundo párrafo de la Ley de Fiscalización Superior de la Federación, aplicable en términos del artículo Segundo Transitorio del Decreto por el que se expide la Ley de Fiscalización y Rendición de Cuentas de la Federación publicado en el Diario Oficial de la Federación, el veintinueve de mayo de dos mil nueve. Importe que deberán cubrir para resarcir el daño causado al Estado en su Hacienda Pública Federal, en un plazo de quince días naturales contados a partir de su notificación, en caso de no cubrirlo, la Tesorería de la Federación lo hará efectivo mediante el procedimiento administrativo de ejecución.”

México, D.F., a 6 de agosto de 2013.
El Director General
Lic. Víctor José Lazcano y Beristain
Rúbrica.

(R.- 373208)

Estados Unidos Mexicanos
Procuraduría General de la República
Delegación Estatal Jalisco
Agencia del Ministerio Público de la Federación Investigadora
Ciudad Guzmán, Jal.
PUBLICACION POR EDICTO

SE NOTIFICA A QUIEN RESULTE SER EL PROPIETARIO DE LA CAMIONETA GRAND CHEROKEE LAREDO, MARCA JEEP, COLOR ROJO, MODELO 1999, SERIE 1J4G58S9TC209516, PLACAS DE CIRCULACION JHK-9244, PARTICULARES DE JALISCO, QUE EN LA AVERIGUACION PREVIA AP/PGR/JAL/GUZMAN/174/2010, INSTRUIDA EN CONTRA DE QUIEN RESULTE RESPONSABLE, POR EL DELITO DE CONTRA LA SALUD Y VIOLACION A LA LEY FEDERAL DE ARMAS DE FUEGO Y

EXPLOSIVOS, SE DECRETO EL ASEGURAMIENTO MINISTERIAL DE ESE VEHICULO, POR LO QUE DEBERA ABSTENERSE DE ENAJENARLO, GRAVARLO O HIPOTECARLO Y QUE DE NO MANIFESTAR LO QUE A SU DERECHO CONVENGA EN UN TERMINO DE NOVENTA DIAS NATURALES CONTADOS A PARTIR DE LA PRESENTE NOTIFICACION, ANTE EL C. LICENCIADO J. ASCENCION ESTRADA VALENCIA, AGENTE DEL MINISTERIO PUBLICO DE LA FEDERACION, TITULAR DE LA AGENCIA UNICA INVESTIGADORA CON DOMICILIO EN EL KILOMETRO 9.5, DE LA CARRETERA CIUDAD GUZMAN-EL GRULLO, EN LA POBLACION DE CIUDAD GUZMAN, JALISCO, CAUSARA ABANDONO A FAVOR DEL GOBIERNO FEDERAL.

Ciudad Guzmán, Jal., a 7 de agosto de 2012.
El Agente del Ministerio Público de la Federación
Titular de la Agencia Unica Investigadora
Lic. J. Ascención Estrada Valencia
Rúbrica.

(R.- 373143)

Estados Unidos Mexicanos
Procuraduría General de la República
Delegación Estatal Jalisco
Agencia del Ministerio Público de la Federación Investigadora
Ciudad Guzmán, Jal.

PUBLICACION POR EDICTO

SE NOTIFICA A QUIEN RESULTE SER EL PROPIETARIO DE LA CAMIONETA TIPO PICK UP, MARCA NISSAN, COLOR GRIS, SERIE JN6HD16Y3GW004901, PLACAS DE CIRCULACION JG-07992, PARTICULARES DE JALISCO, QUE EN LA AVERIGUACION PREVIA AP/PGR/JAL/GUZMAN/174/2010, INSTRUIDA EN CONTRA DE QUIEN RESULTE RESPONSABLE, POR EL DELITO DE CONTRA LA SALUD Y VIOLACION A LA LEY FEDERAL DE ARMAS DE FUEGO Y EXPLOSIVOS, SE DECRETO EL ASEGURAMIENTO MINISTERIAL DE ESE VEHICULO, POR LO QUE DEBERA ABSTENERSE DE ENAJENARLO, GRAVARLO O HIPOTECARLO Y QUE DE NO MANIFESTAR LO QUE A SU DERECHO CONVENGA EN UN TERMINO DE NOVENTA DIAS NATURALES CONTADOS A PARTIR DE LA PRESENTE NOTIFICACION, ANTE EL C. LICENCIADO J. ASCENCION ESTRADA VALENCIA, AGENTE DEL MINISTERIO PUBLICO DE LA FEDERACION, TITULAR DE LA AGENCIA UNICA INVESTIGADORA CON DOMICILIO EN EL KILOMETRO 95, CARRETERA CIUDAD GUZMAN-EL GRULLO, EN LA POBLACION DE CIUDAD GUZMAN, JALISCO, CAUSARA ABANDONO A FAVOR DEL GOBIERNO FEDERAL

Ciudad Guzmán, Jal., a 7 de agosto de 2012.
El Agente del Ministerio Público de la Federación
Titular de la Agencia Unica Investigadora
Lic. J. Ascención Estrada Valencia
Rúbrica.

(R.- 373144)

Estados Unidos Mexicanos
Procuraduría General de la República
Delegación Estatal Durango
Agencia Primera Investigadora del Ministerio Público de la Federación
Durango, Dgo.

PUBLICACION POR EDICTO

En cumplimiento al acuerdo dictado dentro de los autos de la averiguación previa número AP/PGR/DGO/DGO/I-INV/718/2009 y con fundamento en los artículos 16, 21 y 102 apartado “A” de la Constitución Política de los Estados Unidos Mexicanos; 40 y 41 del Código Penal Federal; 2 fracción II y IV, 38, 123, 180, 182-A y 182-B del Código Federal de Procedimientos Penales; 1, 3, 5, 6, 7, 8, 14 y demás relativos de la Ley Federal de Administración y Enajenación de Bienes del Sector Público; se notifica al C. JESUS RENTERIA NAVARRETE, propietario del vehículo de la marca Chevrolet tipo pick up, doble cabina, submarca Silverado 2500, modelo 2006 y número de serie 2GCEK13T361335617, el cual se encuentra en las instalaciones que ocupa el rancho “El Dorado”, ubicado en el Distrito de Riego número 52, Unidad Guadalupe Victoria de esta Ciudad, a disposición del Servicio de Administración y Enajenación de Bienes del Servicio Público, su aseguramiento ministerial fue decretado dentro de los autos de la averiguación previa citada con antelación, en fecha veintiséis de junio de dos mil nueve.

Lo anterior para efecto de que manifieste lo que a su derecho convenga en las oficinas que ocupa esta Agencia Investigadora a mi cargo, ubicada en la carretera Durango-Parral kilómetro 9.60, en Durango, Dgo., lugar en donde se le pondrá a su disposición las constancias conducentes del aseguramiento; así mismo se le apercibe que en caso de no realizar manifestación alguna en el plazo de noventa días naturales, que señala el artículo 182-A del Código Federal de Procedimientos Penales, a partir de la presente notificación, dichos bienes causarán abandono a favor del Gobierno Federal.

CUMPLASE.

Atentamente
Sufragio Efectivo. No Reelección.
Durango, Dgo., a 11 de junio de 2012.

El Agente del Ministerio Público de la Federación
Titular de la Agencia Primera Investigadora
Lic. Lucas Espinoza Castro
Rúbrica.

(R.- 373137)

Estados Unidos Mexicanos
Procuraduría General de la República
Delegación Estatal Jalisco
Agencia del Ministerio Público de la Federación Investigadora
Ciudad Guzmán, Jal.
PUBLICACION POR EDICTO

SE NOTIFICA A QUIEN RESULTE SER EL PROPIETARIO DEL PREDIO UBICADO EN UNA LADERA DE UNA BARRANCA EN LA COORDENADA GM151403, DE LA RANCHERIA DE HUICHITILA, MUNICIPIO DE JILOTLAN DE LOS DOLORES, JALISCO, QUE EN LA AVERIGUACION PREVIA AP/PGR/JAL/GUZMAN/136/2010, INSTRUIDA EN CONTRA DE QUIEN RESULTE RESPONSABLE, POR EL DELITO DE CONTRA LA SALUD, SE DECRETO EL ASEGURAMIENTO MINISTERIAL DE ESE PREDIO, POR LO QUE DEBERA ABSTENERSE DE ENAJENARLO, GRAVARLO O HIPOTECARLO Y QUE DE NO MANIFESTAR LO QUE A SU DERECHO CONVENGA EN UN TERMINO DE NOVENTA DIAS NATURALES CONTADOS A PARTIR DE LA PRESENTE NOTIFICACION, ANTE EL C. LICENCIADO J. ASCENCION ESTRADA VALENCIA, AGENTE DEL MINISTERIO PUBLICO DE LA FEDERACION, TITULAR DE LA AGENCIA UNICA INVESTIGADORA CON DOMICILIO EN EL KILOMETRO 9.5, DE LA CARRETERA CIUDAD GUZMAN-EL GRULLO, EN LA POBLACION DE CIUDAD GUZMAN, JALISCO, CAUSARA ABANDONO A FAVOR DEL GOBIERNO FEDERAL

Ciudad Guzmán, Jal., a 7 de agosto de 2012.
El Agente del Ministerio Público de la Federación
Titular de la Agencia Unica Investigadora
Lic. J. Ascención Estrada Valencia
Rúbrica.

(R.- 373146)

Estados Unidos Mexicanos
Procuraduría General de la República
Delegación Estatal Jalisco
Agencia del Ministerio Público de la Federación Investigadora
Ciudad Guzmán, Jal.
PUBLICACION POR EDICTO

SE NOTIFICA A QUIEN RESULTE SER EL PROPIETARIO DEL PREDIO DENOMINADO “LA CAMPANA”, UBICADO EN LAS COORDENADAS GEOGRAFICAS LATITUD NORTE 19°12´55” Y 102°55´50 LONGITUD OESTE, MISMO QUE SE ENCUENTRA EN LA RANCHERIA DENOMINADA PIEDRA REDONDA, EN EL MUNICIPIO DE JILOTLAN DE LOS DOLORES, JALISCO, QUE EN LA AVERIGUACION PREVIA AP/PGR/JAL/GUZMAN/227/2010, INSTRUIDA EN CONTRA DE QUIEN RESULTE RESPONSABLE, POR EL DELITO DE CONTRA LA SALUD, SE DECRETO EL ASEGURAMIENTO MINISTERIAL DE ESE PREDIO, POR LO QUE DEBERA ABSTENERSE DE ENAJENARLO, GRAVARLO O HIPOTECARLO Y QUE DE NO MANIFESTAR LO QUE A SU DERECHO CONVENGA EN UN TERMINO DE NOVENTA DIAS NATURALES CONTADOS A PARTIR DE LA PRESENTE NOTIFICACION, ANTE EL C. LICENCIADO J. ASCENCION ESTRADA VALENCIA, AGENTE DEL MINISTERIO PUBLICO DE LA FEDERACION, TITULAR DE LA AGENCIA UNICA INVESTIGADORA CON DOMICILIO EN EL KILOMETRO 9.5, DE LA CARRETERA CIUDAD GUZMAN-EL GRULLO, EN LA POBLACION DE CIUDAD GUZMAN, JALISCO, CAUSARA ABANDONO A FAVOR DEL GOBIERNO FEDERAL

Ciudad Guzmán, Jal., a 7 de agosto de 2012.
El Agente del Ministerio Público de la Federación
Titular de la Agencia Unica Investigadora
Lic. J. Ascención Estrada Valencia
Rúbrica.

(R.- 373147)

Estados Unidos Mexicanos
Procuraduría General de la República
Delegación Estatal Durango
Agencia Primera Investigadora del Ministerio Público de la Federación
Durango, Dgo.
PUBLICACION POR EDICTO

En cumplimiento al acuerdo dictado dentro de los autos de la averiguación previa número AP/PGR/DGO/DGO/I-INV/646/2011 y con fundamento en los artículos 16, 21 y 102 apartado “A” de la Constitución Política de los Estados Unidos Mexicanos; 40 y 41 del Código Penal Federal; 2 fracción II y IV,

38, 123, 180, 182-A y 182-B del Código Federal de Procedimientos Penales; 1, 3, 5, 6, 7, 8, 14 y demás relativos de la Ley Federal de Administración y Enajenación de Bienes del Sector Público, 1, 3, 5, 7 y 8, de la Ley Federal de Extinción de Dominio; se notifica al C. ENRIQUE ZAMORA NAVA, propietario del bien inmueble ubicado en lote 32, de la manzana "G", y finca número doscientos diecinueve, avenida Predio de las Mesas, Privada número 2 del Fraccionamiento Villas de San Francisco, de esta ciudad de Durango, Durango, que el aseguramiento ministerial de dicho inmueble, fue decretado dentro de los autos de la averiguación previa citada con antelación, en fecha noviembre veintitrés de dos mil once.

Lo anterior para efecto de que manifiesten lo que a su derecho convenga en las oficinas que ocupa esta Agencia Investigadora a mi cargo, ubicada en la carretera Durango-Parral kilómetro 9.6 en Durango, Dgo., lugar en donde se les pondrán a su disposición las constancias conducentes del aseguramiento; así mismo se les apercibe que en caso de no realizar manifestación alguna en el plazo de noventa días naturales, que señala el artículo 182-A del Código Federal de Procedimientos Penales, a partir de la presente notificación, dichos bienes causarán abandono a favor del Gobierno Federal.

CUMPLASE.

Atentamente
Sufragio Efectivo. No Reelección.
Durango, Dgo., a 16 de abril de 2012.
El Agente del Ministerio Público de la Federación
Titular de la Agencia Primera Investigadora
Lic. Lucas Espinoza Castro
Rúbrica.

(R.- 373141)

Estados Unidos Mexicanos
Procuraduría General de la República
Delegación Estatal Tamaulipas
Agencia Segunda del Ministerio Público de la Federación de Procedimientos Penales
Ciudad Victoria, Tamps.
PUBLICACION POR EDICTO

SE NOTIFICA A QUIEN RESULTE SER PROPIETARIO DE UN VEHICULO AUTOMOTOR, DE LA MARCA FORD, MODELO LOBO, AÑO 2011, COLOR BLANCO, CON PLACAS DE CIRCULACION XGV-7753 DEL ESTADO DE TAMAULIPAS Y CON NUMERO DE SERIE 1FTFX1EFXBKD06994, QUE EN LA AVERIGUACION PREVIA AP/PGR/TAMPS/CV-II/19/2013, INSTRUIDA EN CONTRA DE QUIEN RESULTE RESPONSABLE, POR EL DELITO DE VIOLACION A LA LEY FEDERAL DE ARMAS DE FUEGO Y EXPLOSIVOS, SE DECRETO EL ASEGURAMIENTO MINISTERIAL DE ESE VEHICULO, RAZON POR LO QUE DEBERAN ABSTENERSE DE ENAJENARLO, GRAVARLO O HIPOTECARLO Y QUE DE NO MANIFESTAR LO QUE A SU DERECHO CONVENGA EN UN TERMINO NO MAYOR A NOVENTA DIAS NATURALES A PARTIR DE LA PRESENTE NOTIFICACION, ANTE EL C. LICENCIADO JORGE HERNAN DIAZ LOPEZ, AGENTE DEL MINISTERIO PUBLICO DE LA FEDERACION, TITULAR DE LA AGENCIA SEGUNDA INVESTIGADORA, CON DOMICILIO EN CALLE FRANCIA ESQUINA CON COLOMBIA, NUMERO 176, COLONIA LIBERTAD, CODIGO POSTAS 87019, EN CIUDAD VICTORIA, TAMAULIPAS, CAUSARA ABANDONO A FAVOR DEL GOBIERNO FEDERAL.

Ciudad, Victoria, Tamps., a 21 de febrero de 2013.
El Agente del Ministerio Público de la Federación
Titular de la Agencia Segunda Investigadora
Lic. Jorge Hernán Díaz López
Rúbrica.

(R.- 373152)

Estados Unidos Mexicanos
Procuraduría General de la República
Delegación Estatal Tamaulipas
Agencia Unica del Ministerio Público de la Federación de Robo de Hidrocarburos y Relacionados
Mesa Unica de Delitos de Robo de Hidrocarburos y Relacionados,
con sede en Ciudad Reynosa, Tamps.
PUBLICACION POR EDICTO

SE NOTIFICA A QUIEN RESULTE SER PROPIETARIO DEL TRACTOCAMION MARCA KENWORTH, DE COLOR AZUL Y BLANCO, CON PLACAS DE CIRCULACION 246-UD-1 FEDERALES, CON NUMERO DE SERIE 3WKDD40X97F195023, AÑO 2007, EL CUAL REMOLCA UN TANQUE MARCA MANGO, COLOR BLANCO, CON PLACAS DE CIRCULACION 781-WP-2 DE CARGA, AÑO 2011, CON NUMERO DE SERIE 3A9TM3942BM050105 Y UN TANQUE MARCA MANGO, COLOR BLANCO, CON PLACAS DE CIRCULACION 969-UP-9 DE CARGA, CON NUMERO DE SERIE 3A9PM5642BM080106, AÑO 2011; TODOS CON RAZON SOCIAL AUTOTANQUES IDEAL S.A. DE C.V., QUE EN LA AVERIGUACION PREVIA AP/PGR/TAMPS/REY-RH/2559/2013 INSTRUIDA EN CONTRA DE QUIENES RESULTEN RESPONSABLES POR EL DELITO POSESION ILICITA DE HIDROCARBURO, SE DECRETO EL ASEGURAMIENTO MINISTERIAL DE DICHO VEHICULO, RAZON POR LA QUE DEBERA ABSTENERSE DE ENAJENARLO, GRAVARLO O HIPOTECARLO Y QUE DE NO MANIFESTAR LO QUE A SU DERECHO CONVENGA EN UN TERMINO DE NOVENTA DIAS, CONTADOS A PARTIR DE LA PRESENTE NOTIFICACION ANTE EL C. LICENCIADO ANTONIO ARCOS RODRIGUEZ, AGENTE DEL MINISTERIO PUBLICO DE LA FEDERACION TITULAR DE LA AGENCIA UNICA DE ROBO DE HIDROCARBUROS Y RELACIONADOS, CON DOMICILIO EN CARRETERA REYNOSA-MONTERREY KILOMETRO 211+500, COLONIA LOMAS REAL DE JARACHINA NORTE, EN REYNOSA, TAMAULIPAS, CAUSARAN ABANDONO A FAVOR DEL GOBIERNO FEDERAL.

Ciudad Reynosa, Tamps., a 23 de julio de 2013.
El Agente del Ministerio Público de la Federación
Titular de la Agencia Unica de Robo de Hidrocarburos y Relacionados
Lic. Antonio Arcos Rodríguez
Rúbrica.

(R.- 373153)

Estados Unidos Mexicanos
Procuraduría General de la República
Delegación Estatal Jalisco
Ministerio Público de la Federación
Procedimientos Penales "A"
Agencia del Ministerio Público de la Federación
Tepatitlán de Morelos, Jalisco
PUBLICACION POR EDICTO

SE NOTIFICA A QUIEN RESULTE SER PROPIETARIO DE UN ESTUCHE PORTANAVAJAS DE MADERA, COLOR CAFE, DE TRES COMPARTIMENTOS, CONTENIENDO 62 NAVAJAS DE METAL PARA GALLOS DE PELEA DE 1.5 PULGADAS, ASI COMO UN CARRETE DE HILO COLOR AZUL UN MEDIDOR DE ALTURA PARA NAVAJAS Y DOS BOTANAS PARA AMARRAR NAVAJAS Y ESTUCHE DE MADERA COLOR CAFE CON ROJO, CONTENIENDO EN SU INTERIOR 15 NAVAJAS PARA GALLO DE PELEA, DE METAL, DE 1.5 PULGADAS POR NAVAJA, QUE SE ENCUENTRA ASEGURADO DENTRO DE LA AVERIGUACION PREVIA NUMERO AP/PGR/JAL/TEPA/28/2006, INSTRUIDA EN CONTRA DE FRANCISCO JAVIER VALDIVIA HERNANDEZ, ALEJANDRO TORRES JIMENEZ, OSVALDO VERA LOPEZ, VICTOR ALFONSO DIAZ ENRIQUEZ, VICTOR MANUEL GONZALEZ RODRIGUEZ, JAIME GUTIERREZ MUÑOZ, ISIDRO PONCE DE LA PAZ, AGUSTIN TAPIA REYNOSO, FRANCISCO RAMIREZ CASTAÑEDA, ROBERTO ALVIZO SANCHEZ, JOSE GUADALUPE VERA LOPEZ, JUAN MANUEL ASCENCIO TORRES, NOE DE JESUS PONCE HERNANDEZ, ALFREDO LUPERCIO LUPERCIO, ALFREDO RIZO MUÑOZ Y FELIPE TARCISIO GONZALEZ LOZANO POR EL DELITO DE PREVISTO Y SANCIONADO EN LA LEY FEDERAL DE JUEGOS Y SORTEOS, SE LE APERCIBE QUE DE NO MANIFESTAR LO QUE A SU DERECHO CONVENGA, ANTE EL AGENTE DEL MINISTERIO PUBLICO DE LA FEDERACION, CON DOMICILIO EN LA CALLE ESPARZA NUMERO 349-H, COLONIA CENTRO, EN LA POBLACION DE TEPATITLAN DE MORELOS, JALISCO, EN UN TERMINO DE NOVENTA DIAS NATURALES CONTADOS A PARTIR DE LA PRESENTE NOTIFICACION CAUSARA ABANDONO A FAVOR DEL GOBIERNO FEDERAL. LO ANTERIOR, EN TERMINOS DE LO PREVISTO POR LOS ARTICULOS 182 A Y 182 B DEL CODIGO FEDERAL DE PROCEDIMIENTOS PENALES.

Tepatitlán de Morelos, Jal., a 9 de noviembre de 2012.
El Agente del Ministerio Público de la Federación
adscrito a la Agencia Federal Unica, Mesa Unica de Procedimientos Penales "A"
Lic. Marco Antonio Inda Jaime
Rúbrica.

(R.- 373154)

Estados Unidos Mexicanos
Procuraduría General de la República
Delegación Estatal Jalisco
Ministerio Público de la Federación
Procedimientos Penales "A"
Agencia del Ministerio Público de la Federación

Tepatitlán de Morelos, Jalisco

PUBLICACION POR EDICTO

SE NOTIFICA A QUIEN RESULTE SER PROPIETARIO (O TENER DERECHO AL MISMO) DE LA CAMIONETA TOYOTA, TIPO PICK UP, COLOR TINTO, MODELO 1987, NUMERO DE SERIE JT4RN50R8H5101287, CON PLACAS DE CIRCULACION JH-21677 PARTICULARES DEL ESTADO DE JALISCO, QUE EN LA AVERIGUACION PREVIA NUMERO AP/PGR/JAL/TEPA/300/2007, INSTRUIDA EN CONTRA DE QUIEN O QUIENES RESULTEN RESPONSABLES POR EL DELITO DE ROBO DE VEHICULO EN EL EXTRANJERO, SE ACORDO SU DEVOLUCION, PARA QUE DENTRO DEL PLAZO DE TRES MESES A PARTIR DE LA FECHA DE PUBLICACION DEL PRESENTE EDICTO, SE PRESENTE ANTE LA REPRESENTACION SOCIAL DE LA FEDERACION, SITA EN EL NUMERO 349-H DE LA CALLE ESPARZA, DE TEPATITLAN DE MORELOS, JALISCO, PARA ACREDITAR SU PROPIEDAD Y RECOGER DICHO BIEN (QUE SE ENCUENTRA BAJO LA ADMINISTRACION DEL SAE), APERCIBIENDOLO QUE DE NO HACERLO DICHO BIEN CAUSARA ABANDONO A FAVOR DEL GOBIERNO FEDERAL. LO ANTERIOR, EN TERMINOS DE LO PREVISTO POR LOS ARTICULOS 182 A, 182 B, 182 N y 182 Ñ, DEL CODIGO FEDERAL DE PROCEDIMIENTOS PENALES.

Tepatitlán de Morelos, Jal., a 30 de agosto de 2012.
El Agente del Ministerio Público de la Federación
adscrito a la Agencia Federal Unica, Mesa Unica de Procedimientos Penales “A”
Lic. Marco Antonio Inda Jaime
Rúbrica.

(R.- 373155)

Estados Unidos Mexicanos
Procuraduría General de la República
Delegación Estatal Jalisco
Ministerio Público de la Federación
Procedimientos Penales “A”
Agencia del Ministerio Público de la Federación
Tepatitlán de Morelos, Jalisco

PUBLICACION POR EDICTO

SE NOTIFICA A QUIEN RESULTE SER PROPIETARIO DE UNA CONEXION PARA RIEGO, CONOCIDA COMO PAIPA, COMPUESTA DE CODO METALICO DE 2” DE DIAMETRO, UNIDO PRO ROSCA A UN EXTREMO DE UN TUBO METALICO DE 2 M DE LONGITUD POR 2” DE DIAMETRO, EL CUAL EN EL OTRO EXTREMO CUENTA CON UNA REDUCCION DE 11/2” DE DIAMETRO, UNIDA A UN COPLE DE 11/2” DE DIAMETRO POR APROXIMADAMENTE 10 CM DE LONGITUD EN DONDE A SU VEZ CUENTA OTRA REDUCCION A 1” DE DONDE SE CONECTA UN ASPERSOR METALICO PARA RIEGO DE LA MARCA AMBO, DICHA CONEXION CUENTA CON APROXIMADAMENTE 12 M DE MANGUERA DE APROXIMADAMENTE 1” DE DIAMETRO SECCIONADA EN TRES TRAMOS DE 4 M APROXIMADAMENTE, QUE SE ENCUENTRA ASEGURADO DENTRO DE LA AVERIGUACION PREVIA NUMERO AP/PGR/JAL/TEPA/468/2007, INSTRUIDA EN CONTRA DE QUIEN RESULTE RESPONSABLE POR EL DELITO DE CONTRA LA SALUD, SE LE APERCIBE QUE DE NO MANIFESTAR LO QUE A SU DERECHO CONVENGA, ANTE EL AGENTE DEL MINISTERIO PUBLICO DE LA FEDERACION, CON DOMICILIO EN LA CALLE ESPARZA NUMERO 349-H, COLONIA CENTRO, EN LA POBLACION DE TEPATITLAN DE MORELOS, JALISCO, EN UN TERMINO DE NOVENTA DIAS NATURALES CONTADOS A PARTIR DE LA PRESENTE NOTIFICACION CAUSARA ABANDONO A FAVOR DEL GOBIERNO FEDERAL. LO ANTERIOR, EN TERMINOS DE LO PREVISTO POR LOS ARTICULOS 182 A Y 182 B DEL CODIGO FEDERAL DE PROCEDIMIENTOS PENALES.

Tepatitlán de Morelos, Jal., a 9 de noviembre de 2012.
El Agente del Ministerio Público de la Federación
adscrito a la Agencia Federal Unica, Mesa Unica de Procedimientos Penales “A”
Lic. Marco Antonio Inda Jaime
Rúbrica.

(R.- 373156)

Estados Unidos Mexicanos
Procuraduría General de la República
Delegación Estatal Jalisco
Ministerio Público de la Federación
Procedimientos Penales “A”

Agencia del Ministerio Público de la Federación
Tepatitlán de Morelos, Jalisco
PUBLICACION POR EDICTO

SE NOTIFICA A QUIEN RESULTE SER PROPIETARIO DE LA CANTIDAD EN EFECTIVO DE $8,009.50 OCHO MIL NUEVE PESOS CON CINCUENTA CENTAVOS, MONEDA NACIONAL, QUE SE ENCUENTRA ASEGURADO DENTRO DE LA AVERIGUACION PREVIA NUMERO AP/PGR/JAL/TEPA/370/2006, INSTRUIDA EN CONTRA DE MIGUEL ANGEL GONZALEZ AREVALO, HUGO SALINAS MAGALLON, PAULO VALDIVIA MARTIN Y FRANCISCO URIEL JIMENEZ CASILLAS POR EL DELITO DE FALSIFICACION DE DOCUMENTOS PUBLICOS Y USO DE DOCUMENTOS PUBLICOS FALSOS, SE LE APERCIBE QUE DE NO MANIFESTAR LO QUE A SU DERECHO CONVENGA, ANTE EL AGENTE DEL MINISTERIO PUBLICO DE LA FEDERACION, CON DOMICILIO EN LA CALLE ESPARZA NUMERO 349-H, COLONIA CENTRO, EN LA POBLACION DE TEPATITLAN DE MORELOS, JALISCO, EN UN TERMINO DE NOVENTA DIAS NATURALES CONTADOS A PARTIR DE LA PRESENTE NOTIFICACION CAUSARA ABANDONO A FAVOR DEL GOBIERNO FEDERAL. LO ANTERIOR, EN TERMINOS DE LO PREVISTO POR LOS ARTICULOS 182 A Y 182 B DEL CODIGO FEDERAL DE PROCEDIMIENTOS PENALES.

Tepatitlán de Morelos, Jal., a 9 de noviembre de 2012.
El Agente del Ministerio Público de la Federación
adscrito a la Agencia Federal Unica, Mesa Unica de Procedimientos Penales “A”
Lic. Marco Antonio Inda Jaime
Rúbrica.

(R.- 373162)

Estados Unidos Mexicanos
Procuraduría General de la República
Delegación Estatal Durango
Agencia Primera Investigadora del Ministerio Público de la Federación
Durango, Dgo.
PUBLICACION POR EDICTO

En cumplimiento al acuerdo dictado dentro de los autos de la averiguación previa número AP/PGR/DGO/DGO/I-INV/190/2011 y con fundamento en los artículos 16, 21 y 102 apartado “A” de la Constitución Política de los Estados Unidos Mexicanos; 40 y 41 del Código Penal Federal; 2 fracción II y IV, 38, 123, 180, 182-A y 182-B del Código Federal de Procedimientos Penales; 1, 3, 5, 6, 7, 8, 14 y demás relativos de la Ley Federal de Administración y Enajenación de Bienes del Sector Público; se notifica a la C. DOMINGA AVILA MORA, propietaria del bien inmueble de aproximadamente ocho metros, de un solo nivel con enjarre pintado en color melón y en la parte inferior pintado en color naranja, el cual cuenta al centro con una puerta de herrería pintada de color rojo, domicilio ubicado en calle Noche Buena número doscientos diecisiete, entre las calles Crisantemo y Dalia, de la colonia La Virgen, código postal 34049, de esta ciudad de Durango, Durango, su aseguramiento fue decretado dentro de los autos de la averiguación previa citada con antelación, en fecha abril diez de dos mil once.

Lo anterior para efecto de que manifieste lo que a su derecho convenga en las oficinas que ocupa esta Agencia Investigadora a mi cargo, ubicada en la carretera Durango-Parral kilómetro 9.60 en Durango, Dgo., lugar en donde se le pondrá a su disposición las constancias conducentes del aseguramiento; así mismo se le apercibe que en caso de no realizar manifestación alguna en el plazo de noventa días naturales, que señala el artículo 182-A del Código Federal de Procedimientos Penales, a partir de la presente notificación, dicho bien causará abandono a favor del Gobierno Federal. CUMPLASE.

Atentamente
Sufragio Efectivo. No Reelección.
Durango, Dgo., a 2 de julio de 2013.
El Agente del Ministerio Público de la Federación
Titular de la Agencia Primera Investigadora
Lic. Lucas Espinoza Castro
Rúbrica.

(R.- 373163)

Estados Unidos Mexicanos
Procuraduría General de la República
Delegación Estatal Chihuahua
Subdelegación de Procedimientos Penales “A”
Agencia Décima Segunda Investigadora
NOTIFICACION POR EDICTO

SE NOTIFICA A QUIEN RESULTE SER PROPIETARIO Y/O PROPIETARIOS Y/O A SU REPRESENTANTE LEGAL Y/O REPRESENTANTES LEGALES, DEL BIEN MUEBLE CONSISTENTE EN: UN VEHICULO AUTOMOTOR MARCA BUICK, LINEA CENTURY, COLOR CAFE, MODELO 2001, CON PLACAS DE CIRCULACION DEL ESTADO DE CHIHUAHUA EFF3592 Y CON NUMERO DE SERIE 2G4WS52J311167736, MISMO QUE SE ENCUENTRA AFECTO A LA AVERIGUACION PREVIA NUMERO AP/PGR/CHIH/JUA/1111/2013-XII-A, INSTRUIDA EN CONTRA DE QUIEN RESULTE RESPONSABLE, POR EL DELITO DE CONTRA LA SALUD Y VIOLACION A LA LEY FEDERAL DE ARMAS DE FUEGO Y EXPLOSIVOS, SE DECRETO EL ASEGURAMIENTO MINISTERIAL DE DICHO VEHICULO AUTOMOTOR, RAZON POR LA CUAL, DEBERAN ABSTENERSE DE ENAJENARLO O GRAVARLO Y SE LE APERCIBE QUE DE NO MANIFESTAR LO QUE A SU DERECHO CONVENGA EN UN TERMINO DE NOVENTA DIAS NATURALES, CONTADOS A PARTIR DEL DIA SIGUIENTE A LA PUBLICACION DE ESTE EDICTO, ANTE LA LICENCIADA JAQUELINE MATA CHAVIRA, AGENTE DEL MINISTERIO PUBLICO DE LA FEDERACION, ADSCRITA A LA AGENCIA DECIMA SEGUNDA INVESTIGADORA DE LA SUBDELEGACION DE PROCEDIMIENTOS PENALES “A”, DE LA DELEGACION ESTATAL DE LA PROCURADURIA GENERAL DE LA REPUBLICA EN CHIHUAHUA, CON DOMICILIO EN AVENIDA ABRAHAM LINCOLN, NUMERO 820, ESQUINA CON HERMANOS ESCOBAR DEL FRACCIONAMIENTO LA PLAYA, CODIGO POSTAL 32310, EN CIUDAD JUAREZ, CHIHUAHUA, CON NUMERO DE TELEFONO 6398625; EL BIEN MUEBLE DE REFERENCIA CAUSARA ABANDONO A FAVOR DEL GOBIERNO FEDERAL.

Atentamente
Sufragio Efectivo. No Reelección.
Cd. Juárez, Chih., a 2 de julio de 2013.
Agente del Ministerio Público de la Federación
adscrita a la Agencia Décima Segunda Investigadora
Lic. Jaqueline Mata Chavira
Rúbrica.

(R.- 373164)

Estados Unidos Mexicanos
Procuraduría General de la República
Delegación Estatal Chihuahua
Subdelegación de Procedimientos Penales “C”
Agencia del Ministerio Público de la Federación
Agencia Unica Investigadora
Hidalgo del Parral, Chih.
NOTIFICACION POR EDICTO

SE NOTIFICA A QUIEN RESULTE SER PROPIETARIO Y/O PROPIETARIOS Y/O A SU REPRESENTANTE LEGAL Y/O REPRESENTANTES LEGALES EL BIEN MUEBLE CONSISTENTE EN: VEHICULO MARCA CHEVROLET, LINEA SILVERADO, TIPO PICK UP, COLOR BLANCO, MODELO 2003, SIN PLACAS DE CIRCULACION, NUMERO DE SERIE 1GCEK14T73Z307630, MISMO QUE SE ENCUENTRA AFECTO A LA AVERIGUACION PREVIA NUMERO AP/PGR/CHIH/PARR/692/2013-C, INSTRUIDA EN CONTRA DE QUIEN RESULTE RESPONSABLE, POR EL DELITO DE VIOLACION A LA LEY FEDERAL DE ARMAS DE FUEGO Y EXPLOSIVOS Y EN QUE SE DECRETO EL ASEGURAMIENTO MINISTERIAL DE DICHO BIEN MUEBLE, RAZON POR LA QUE DEBERA ABSTENERSE DE ENAJENARLO O GRAVARLO Y SE LE APERCIBE QUE DE NO MANIFESTAR LO QUE A SU DERECHO CONVENGA EN UN TERMINO DE NOVENTA DIAS NATURALES CONTADOS A PARTIR DEL DIA SIGUIENTE A LA PUBLICACION DE ESTE EDICTO, ANTE EL LICENCIADO JUAN JOSE MAGAÑA VELAZQUEZ, AGENTE DEL MINISTERIO PUBLICO DE LA FEDERACION, TITULAR DE LA AGENCIA UNICA INVESTIGADORA, EN HIDALGO DEL PARRAL CHIHUAHUA CON DOMICILIO DE CALLE PROFESORA MANUELA SAENZ BACA NO. 13, COLONIA MAGISTERIAL, EN CIUDAD DE HIDALGO DEL PARRAL, CHIHUAHUA, EL BIEN MUEBLE DE REFERENCIA CAUSARA ABANDONO A FAVOR DEL GOBIERNO FEDERAL.

Hidalgo del Parral, Chih., a 17 de junio de 2013.
Agente del Ministerio Público de la Federación
Titular de la Agencia Unica Investigadora
en Hidalgo del Parral, Chihuahua
Lic. Juan José Magaña Velázquez
Rúbrica.

(R.- 373166)

Estados Unidos Mexicanos
Procuraduría General de la República
Agencia del Ministerio Público de la Federación
Mesa 5 Agencia 3
PUBLICACION POR EDICTO

SE NOTIFICA A QUIEN EJERZA LA PROPIEDAD O SE CREA CON DERECHO SOBRE EL VEHICULO TIPO CAMIONETA, MARCA FORD, TIPO CHASIS CABINA CON CAJA SECA-F-350-XLT-SUPER-DUTY-V8-TRITON-DOBLE RODADO, DE COLOR ROJO, MODELO 2007, CON PLACAS DE CIRCULACION KX31980 DEL ESTADO DE MEXICO Y NUMERO DE SERIE 3FEKF36L47MA12242, ASEGURADO DENTRO DE LA AP-PGR-JAL-GDL-AG3-MV-3236-2012 CON FUNDAMENTO EN LOS ARTICULOS 16, 21 Y 102 APARTADO "A" DE LA CONSTITUCION POLITICA DE LOS ESTADOS UNIDOS MEXICANOS; 40 Y 41 DEL CODIGO PENAL FEDERAL; 180, 181 Y 182-B FRACCION II DEL CODIGO FEDERAL DE PROCEDIMIENTOS PENALES; DEBIENDO COMPARECER ANTE EL AGENTE DEL MINISTERIO PUBLICO DE LA FEDERACION TITULAR DE LA MESA V AGENCIA TRES FEDERAL DE PROCEDIMIENTOS PENALES "A" EN EL DOMICILIO UBICADO EN AVENIDA 16 SEPTIEMBRE NUMERO 591, CUARTO PISO ENTRE AVENIDA LA PAZ Y CALLE MONTENEGRO, EN GUADALAJARA, JALISCO, EN CASO DE NO COMPARECER EN UN TERMINO DE SESENTA DIAS NATURALES, EL BIEN REFERIDO CAUSARA ABANDONO A FAVOR DEL GOBIERNO FEDERAL DE ACUERDO AL ARTICULO 182-A DEL CODIGO FEDERAL DE PROCEDIMIENTOS PENALES.

Guadalajara, Jal., a 19 de febrero de 2013.
El Agente del Ministerio Público de la Federación
Titular de la Mesa V de la Agencia Federal número Tres
de Procedimientos Penales "A"
Lic. David Eugenio Carmona Alvarez
Rúbrica.

(R.- 373148)

Estados Unidos Mexicanos
Procuraduría General de la República
Delegación Estatal Tamaulipas
Agencia Primera Investigadora del Ministerio Público de la Federación
Ciudad Reynosa, Tamaulipas
PUBLICACION POR EDICTO

SE NOTIFICA A QUIEN RESULTE SER PROPIETARIO DEL VEHICULO TIPO PICK UP, MARCA FORD F-250, COLOR ROJO, PLACAS DE CIRCULACION BS44739 DEL ESTADO DE TEXAS, NUMERO DE SERIE 1FTNW21F3YEA13147, QUE EN LA AVERIGUACION PREVIA AP/PGR/TAMPS/REY-I/1493/2013 INSTRUIDA EN CONTRA DE QUIENES RESULTEN RESPONSABLES POR EL DELITO DE VIOLACION A LA LEY FEDERAL DE ARMAS DE FUEGO Y EXPLOSIVOS, SE DECRETO EL ASEGURAMIENTO MINISTERIAL DE ESE VEHICULO, RAZON POR LA QUE DEBERA ABSTENERSE DE ENAJENARLO, GRAVARLO O HIPOTECARLO Y QUE DE NO MANIFESTAR LO QUE A SU DERECHO CONVENGA EN UN TERMINO DE NOVENTA DIAS, CONTADOS A PARTIR DE LA PRESENTE NOTIFICACION ANTE EL C. LICENCIADO ISRAEL VAZQUEZ ENCISO, AGENTE DEL MINISTERIO PUBLICO DE LA FEDERACION TITULAR DE LA AGENCIA PRIMERA INVESTIGADORA CON DOMICILIO EN CARRETERA REYNOSA-MONTERREY KM 211+500, COLONIA LOMAS REAL DE JARACHINA NORTE, EN REYNOSA, TAMAULIPAS, CAUSARA ABANDONO A FAVOR DEL GOBIERNO FEDERAL.

Ciudad Reynosa, Tamps., a 20 de junio de 2013.
El Agente del Ministerio Público de la Federación
Titular de la Agencia Primera
Lic. Israel Vázquez Enciso
Rúbrica.

(R.- 373150)

Estados Unidos Mexicanos

Procuraduría General de la República

Delegación Estatal Durango

Agencia Primera Investigadora del Ministerio Público de la Federación

Durango, Dgo.

PUBLICACION POR EDICTO

En cumplimiento al acuerdo dictado dentro de los autos de la averiguación previa número AP/PGR/DGO/DGO/I-INV/412/2011 y con fundamento en los artículos 16, 21 y 102 apartado "A" de la Constitución Política de los Estados Unidos Mexicanos; 40 y 41 del Código Penal Federal; 2 fracciones II y IV, 38, 123, 180, 182-A y 182-B del Código Federal de Procedimientos Penales; 1, 3, 5, 6, 7, 8, 14 y demás relativos de la Ley Federal de Administración y Enajenación de Bienes del Sector Público; se notifica al propietario, con la razón social Imán Ingenieros Instalaciones Industriales, del vehículo marca Chrysler, modelo 2009, tipo pick up Dakota, color rojo, con placas de circulación DX13349, del Estado de Chihuahua, con número de serie 1D7HE38K59S819606, el cual se encuentra en el depósito concesionado Grúas Carrillo,

sito prolongación E. Carrola Antuna número 1618 Oriente, colonia Industrial Ladrillera en esta ciudad; a disposición del Servicio de Administración y Enajenación de Bienes del Servicio Público, su aseguramiento ministerial fue decretado dentro de los autos de la averiguación previa citada con antelación, en fecha abril cuatro de dos mil once.

Lo anterior para efecto de que manifieste lo que a su derecho convenga en las oficinas que ocupa esta Agencia Investigadora a mi cargo, ubicada en la carretera Durango-Parral kilómetro 9.6 en Durango, Dgo., lugar en donde se le pondrán a su disposición las constancias conducentes del aseguramiento; así mismo se le apercibe que en caso de no realizar manifestación alguna en el plazo de noventa días naturales, que señala el artículo 182-A del Código Federal de Procedimientos Penales, a partir de la presente notificación, dicho bien causará abandono a favor del Gobierno Federal.

CUMPLASE.

Atentamente
Sufragio Efectivo. No Reelección.
Ciudad de Durango, Dgo., a 16 de abril de 2012.
El Agente del Ministerio Público de la Federación
Titular de la Agencia Primera Investigadora
Lic. Lucas Espinoza Castro
Rúbrica.

(R.- 373138)

Estados Unidos Mexicanos
Procuraduría General de la República
Delegación Estatal Durango
Agencia Primera Investigadora del Ministerio Público de la Federación
Durango, Dgo.
PUBLICACION POR EDICTO

En cumplimiento al acuerdo dictado dentro de los autos de la averiguación previa número AP/PGR/DGO/DGO/I-INV/531/2011 y su triplicado abierto AP/PGR/DGO/DGO/I-INV/059/2012 y con fundamento en los artículos 16, 21 y 102 apartado “A” de la Constitución Política de los Estados Unidos Mexicanos; 40 y 41 del Código Penal Federal; 2 fracciones II y IV, 38, 123, 180, 182-A y 182-B del Código Federal de Procedimientos Penales; 1, 3, 5, 6, 7, 8, 14 y demás relativos de la Ley Federal de Administración y Enajenación de Bienes del Sector Público; se notifica al propietario del vehículo fabricado por Cadillac General Motors de la Línea Escalade, tipo camioneta pick up, doble cabina de color gris, año modelo 2002, con número de identificación 3GYEK63N52G274507, el cual se encuentra en el depósito concesionado Grúas Carrillo, sito prolongación E. Carrola Antuna número 1618 oriente, colonia Industrial Ladrillera en esta Ciudad; a disposición del Servicio de Administración y Enajenación de Bienes del Servicio Público, su aseguramiento ministerial fue decretado dentro de los autos de la averiguación previa citada con antelación, en fecha septiembre diecinueve de dos mil once.

Lo anterior para efecto de que manifiesten lo que a su derecho convenga en las oficinas que ocupa esta Agencia Investigadora a mi cargo, ubicada en la carretera Durango-Parral kilómetro 9.60 en Durango, Dgo., lugar en donde se le pondrán a su disposición las constancias conducentes del aseguramiento; así mismo se les apercibe que en caso de no realizar manifestación alguna en el plazo de noventa días naturales, que señala el artículo 182-A del Código Federal de Procedimientos Penales, a partir de la presente notificación, dichos bienes causarán abandono a favor del Gobierno Federal.

CUMPLASE.

Atentamente
Sufragio Efectivo. No Reelección.
Durango, Dgo., a 5 de marzo de 2012.
El Agente del Ministerio Público de la Federación
Titular de la Agencia Primera Investigadora
Lic. Lucas Espinoza Castro
Rúbrica.

(R.- 373139)

Estados Unidos Mexicanos
Procuraduría General de la República
Delegación Estatal Durango
Agencia Primera Investigadora del Ministerio Público de la Federación
Durango, Dgo.
PUBLICACION POR EDICTO

En cumplimiento al acuerdo dictado dentro de los autos de la averiguación previa número AP/PGR/DGO/DGO/I-INV/353/2011 y con fundamento en los artículos 16, 21 y 102 apartado “A” de la Constitución Política de los Estados Unidos Mexicanos; 40 y 41 del Código Penal Federal; 2 fracciones II y IV, 38, 123, 180, 182-A y 182-B del Código Federal de Procedimientos Penales; 1, 3, 5, 6, 7, 8, 14 y demás relativos de la Ley Federal de Administración y Enajenación de Bienes del Sector Público; se notifica al propietario del vehículo de la marca Jeep, línea Grand Cherokee, color negro, cinco puertas, con número de serie 1J4RR6GT8BC596986, modelo 2011, el cual se encuentra en el depósito concesionado Grúas Carrillo, sito prolongación Enrique Carrola Antuna número 1618 Oriente de la colonia Industrial Ladrillera en esta Ciudad, a disposición del Servicio de Administración y Enajenación de bienes del Servicio Público, su aseguramiento fue decretado dentro de los autos de la averiguación previa citada con antelación, en fecha junio dieciséis de dos mil once.

Lo anterior para efecto de que manifieste lo que a su derecho convenga en las oficinas que ocupa esta Agencia Investigadora a mi cargo, ubicada en la carretera Durango-Parral kilómetro 9.60 en Durango, Dgo., lugar en donde se le pondrá a su disposición las constancias conducentes del aseguramiento; así mismo se le apercibe que en caso de no realizar manifestación alguna en el plazo de noventa días naturales, que señala el artículo 182-A del Código Federal de Procedimientos Penales, a partir de la presente notificación, dichos bienes causarán abandono a favor del Gobierno Federal.

CUMPLASE.

Atentamente
Sufragio Efectivo. No Reelección.
Durango, Dgo., a 25 de enero de 2012.
El Agente del Ministerio Público de la Federación
Titular de la Agencia Primera Investigadora
Lic. Lucas Espinoza Castro
Rúbrica.

(R.- 373140)

Estados Unidos Mexicanos
Procuraduría General de la República

Delegación Estatal Durango
Agencia Primera Investigadora del Ministerio Público de la Federación
Durango, Dgo.
PUBLICACION POR EDICTO

En cumplimiento al acuerdo dictado dentro de los autos de la averiguación previa número AP/PGR/DGO/DGO/I-INV/512/2012 y con fundamento en los artículos 16, 21 y 102 apartado "A" de la Constitución Política de los Estados Unidos Mexicanos; 40 y 41 del Código Penal Federal; 2 fracción II y IV, 38, 123, 180, 182-A y 182-B del Código Federal de Procedimientos Penales; 1, 3, 5, 6, 7, 8, 14 y demás relativos de la Ley Federal de Administración y Enajenación de Bienes del Sector Público; se notifica a los propietarios de los vehículos a).- Un vehículo de la marca Chevrolet, tipo camioneta pick up, línea Silverado, cabina y media, color gris, sin placas de circulación, con número de serie 1GCEC19J78Z178316, año modelo 2008. y b).- Un vehículo de la marca Chevrolet, de la línea Silverado, tipo pick up, doble cabina, color guinda, sin placas de circulación, año modelo 2002 con número de serie 1GCEC19T52Z229675, los cuales se encuentran en el depósito concesionado Grúas Aguirre, sito en avenida Mártires de Sonora número 1013 del Fraccionamiento Villas del Sol en esta Ciudad; a disposición del Servicio de Administración y Enajenación de Bienes del Servicio Público, su aseguramiento ministerial fue decretado dentro de los autos de la averiguación previa citada con antelación, en fecha agosto veintitrés de dos mil doce.

Lo anterior para efecto de que manifiesten lo que a su derecho convenga en las oficinas que ocupa esta Agencia Investigadora a mi cargo, ubicada en la carretera Durango-Parral kilómetro 9.60 en Durango, Dgo., lugar en donde se les pondrán a su disposición las constancias conducentes del aseguramiento; así mismo se les apercibe que en caso de no realizar manifestación alguna en el plazo de noventa días naturales, que señala el artículo 182-A del Código Federal de Procedimientos Penales, a partir de la presente notificación, dichos bienes causarán abandono a favor del Gobierno Federal.

CUMPLASE.

Atentamente
Sufragio Efectivo. No Reelección.
Durango, Dgo., a 21 de enero de 2013.
El Agente del Ministerio Público de la Federación
Titular de la Agencia Primera Investigadora
Lic. Lucas Espinoza Castro
Rúbrica.

(R.- 373142)

Estados Unidos Mexicanos
Procuraduría General de la República
Delegación Estatal Jalisco
Agencia Federal de Procedimientos Penales "A"
Agencia Federal Número Uno de Procedimientos Penales "A"
Mesa III
Guadalajara, Jalisco
PUBLICACION POR EDICTO

En cumplimiento al acuerdo dictado dentro de la indagatoria AP/PGR/JAL/GDLAG1M3/3693/2011 al rubro citada, y con fundamento en lo dispuesto por los artículos 14, 16, 21, 102, apartado A) de la Constitución Política de los Estados Unidos Mexicanos; 40 del Código Penal Federal; 1o., fracción I, 2o., fracción II, 6o., 123, 123 Bis, 123 Ter, 123 Quater, 168, 180, párrafo primero, 181, 206, 208 y demás relativos y aplicables del Código Federal de Procedimientos Penales; 1o., párrafo segundo, 4o., fracción I, apartado A), incisos b), f), i) y j), 5o., fracción I, 10o., fracción VII y X, 11 fracción II, 20, fracción II, inciso a), y 81 de la Ley Orgánica de la Procuraduría General de la República; 1o., 2o., 3o., 4o., fracción X, 13, 72, fracción IV, 78 y 79, fracciones I, II,

III del Reglamento de la Ley Orgánica de la Procuraduría General de la República; 50, fracción I, inciso a) de la Ley Orgánica del Poder Judicial de la Federación, por medio del presente me permito solicitar lo siguiente:

Se sirva realizar las anotaciones correspondientes en los registros respectivos como consecuencia del aseguramiento decretado por esta Autoridad Ministerial, respecto del predio ubicado al suroeste de la carretera que conduce del Poblado de San Luciano a Potrerillos, en las coordenadas geográficas 20°19'51.1" N–103°23'56.6" W, en el Municipio de Jocotepec, Jalisco, siendo los únicos datos con que se cuenta respecto del citado predio. Lo anterior para todos los efectos legales a que haya a lugar, a efecto de evitar cualquier acto traslativo de dominio y propiedad respecto del mismo, lo anterior de conformidad con lo dispuesto por el artículo 182-D del Código Federal de Procedimientos Penales.

No omito hacer de su conocimiento que esta Autoridad no cuenta con los datos de registro respecto de la sección y oficina o en su defecto el folio electrónico donde quedó incorporado dicho inmueble.

En la inteligencia que estas oficinas se encuentran ubicadas en Avenida 16 (dieciséis) de Septiembre número 591 (quinientos noventa y uno), segundo piso, casi esquina con Avenida La Paz, colonia Mexicaltzingo, Municipio de Guadalajara, Jalisco, con número telefónico 3942-3341.

Sin otro particular por el momento aprovecho la ocasión para reiterarle las seguridades de mi más atenta y distinguida consideración.

CUMPLASE.

Atentamente
Sufragio Efectivo. No Reelección.
Guadalajara, Jal., a 4 de octubre de 2012.
El C. Agente del Ministerio Público de la Federación
Titular de la Mesa Tres de la Agencia Federal Número Uno
de Procedimientos Penales "A"
Lic. Juan Carlos Navarrete Cruz
Rúbrica.

(R.- 373157)

Estados Unidos Mexicanos

Procuraduría General de la República

Delegación Estatal Querétaro

Agencia del Ministerio Público de la Federación

San Juan del Río, Qro.

PUBLICACION POR EDICTO

SE NOTIFICA A QUIENES RESULTEN SER PROPIETARIOS DE DIVERSOS PUESTOS SEMIFIJOS LOCALIZADOS EN LA CALLE FRANCISCO ZARCO, COLONIA JUAREZ; CALLE RIO LERMA FRENTE A UNA PLAZA COMERCIAL, COLONIA SAN CAYETANO; CALLE CLAVELES A LA ALTURA DEL NUMERO 128; Y ESQUINA DE LAS CALLES EZEQUIEL MONTES Y JALPAN, TODOS EN ESTA CIUDAD DE SAN JUAN DEL RIO, QUERETARO; DE LOS CUALES FUERAN ASEGURADOS 597 (QUINIENTOS NOVENTA Y SIETE) FONOGRAMAS EN SU FORMATO DE DISCO COMPACTO CD-R Y 3,497 (TRES MIL CUATROCIENTOS NOVENTA Y SIETE) VIDEOGRAMAS EN SU FORMATO DE PELICULAS DVD-R, TODOS APOCRIFOS, RESPECTIVAMENTE. POR LO QUE SE PROCEDE A NOTIFICAR QUE DENTRO DEL EXPEDIENTE DE AVERIGUACION PREVIA NUMERO AP/PGR/QRO/SJR-VII/068/2013, CON FECHA TRES DEL MES DE JULIO DEL AÑO 2013 DOS MIL TRECE; Y CON FUNDAMENTO EN LO ESTABLECIDO POR LOS ARTICULOS 40 Y 41 DEL CODIGO PENAL FEDERAL, EN RELACION AL 2o., FRACCIONES II Y VI, 180 181, 182 A, 182 B, FRACCION II Y 182 D, DEL CODIGO FEDERAL DE PROCEDIMIENTOS PENALES, ESTA FISCALIA DE LA FEDERACION DECRETO EL ASEGURAMIENTO MINISTERIAL DE LOS OBJETOS ANTES DESCRITOS, Y QUE EN CASO DE NO MANIFESTAR LO QUE A SU DERECHO CONVENGA EN UN TERMINO DE NOVENTA DIAS NATURALES, CONTADOS A PARTIR DE LA PRESENTE NOTIFICACION, ANTE LA LICENCIADA KARLA VANESSA ANDRADE PENA, AGENTE DEL MINISTERIO PUBLICO DE LA FEDERACION, ADSCRITA A LA AGENCIA INVESTIGADORA VII EN SAN

JUAN DEL RIO, QUERETARO, CON DOMICILIO EN BOULEVARD HIDALGO NUMERO 77, PLANTA BAJA, EN ESTA CIUDAD DE SAN JUAN DEL RIO, QUERETARO, CODIGO POSTAL 76800, TELEFONO 01(427)2723403, CAUSARAN ABANDONO A FAVOR DEL GOBIERNO FEDERAL.

Atentamente
San Juan del Río, Qro., a 23 de julio de 2013.
Agente del Ministerio Público de la Federación
adscrita a la Subdelegación de Procedimientos Penales “C”
de San Juan del Río, Querétaro
Lic. Karla Vanessa Andrade Pena
Rúbrica.

(R.- 373158)

Estados Unidos Mexicanos
Procuraduría General de la República
Delegación Estatal Durango
Subdelegación de Procedimientos Penales “A”
Agencia Tercera Investigadora del Ministerio Público de la Federación
Durango, Durango
NOTIFICACION POR EDICTO

En cumplimiento al acuerdo dictado dentro de los autos de la averiguación previa número AP/PGR/DGO/DGO/INV-III/243/2013 y con fundamento en lo dispuesto en los artículos 16, 21, y 102 apartado “A” de la Constitución Política de los Estados Unidos Mexicanos; 40 y 41 del Código Penal Federal; 2 fracción II, 38, 123, 180, 182-A y 182-B fracción II del Código Federal de Procedimientos Penales; 1, 3, 5, 6, 7, 8, 14 y demás relativos de la Ley Federal para la Administración y Enajenación de Bienes del Sector Público; se notifica a quien o quienes tengan interés jurídico y/o acredite la propiedad y procedencia lícita del material apócrifo, consistente en:

UNICO.- (1,325) mil trescientos veinticinco Cd`s en formato de videogramas con sus estuches y portadillas de diversas compañías productoras y (2,675) dos mil seiscientos setenta y cinco mil Cd`s en formato de fonogramas con sus estuches y portadillas de diversos autores.

Mismo material apócrifo que fue asegurado el día diecisiete de mayo de dos mil trece, por personal de la Policía Federal Ministerial, en calle 16 de Septiembre casi esquina con calle 40 Batallón, en el poblado de El Salto, del Municipio de Pueblo Nuevo, en el Estado de Durango, en puestos ambulantes ubicados en la calle anteriormente citada; material que se le decretó el aseguramiento precautorio ministerial dentro de los autos de la Averiguación Previa número AP/PGR/DGO/DGO/INV-III/243/2013, en fecha diecisiete de mayo del año dos mil trece.

Lo anterior, para efecto de que manifiesten lo que a su derecho convenga en las oficinas que ocupa la Agencia Tercera Investigadora, de esta Subdelegación de Procedimientos Penales “A”, ubicada en Carretera Panamericana kilómetro 9.6, tramo Durango-El Parral, poblado La Tinaja, en ciudad de Durango, Durango, lugar en donde se les pondrán a su disposición las constancias conducentes del aseguramiento correspondiente; asimismo con fundamento en el artículo 182-A del Código Federal de Procedimientos Penales, se les apercibe que en caso de no manifestar lo que a su derecho convenga dentro del plazo de noventa días naturales, a partir de la presente notificación, dichos bienes causarán abandono a favor del Gobierno Federal.

CUMPLASE.

Atentamente
Ciudad de Victoria Durango, Dgo., a 28 de junio de 2013.
La Agente del Ministerio Público de la Federación
Titular de la Agencia Tercera Investigadora
Lic. Ma. Celia Marquez Gallegos
Rúbrica.

(R.- 373160)

Estados Unidos Mexicanos

Procuraduría General de la República

Delegación Estatal Durango

Subdelegación de Procedimientos Penales "A"

Agencia Quinta Investigadora del Ministerio Público de la Federación

Durango, Durango

NOTIFICACION POR EDICTO

En cumplimiento al acuerdo dictado dentro de los autos de la averiguación previa número AP/PGR/DGO/DGO/INV-V/182/2012 y con fundamento en lo dispuesto en los artículos 16, 21, y 102 apartado "A" de la Constitución Política de los Estados Unidos Mexicanos; 40 y 41 del Código Penal Federal; 2 fracción II, 38, 123, 180, 182-A y 182-B fracción II del Código Federal de Procedimientos Penales; 1, 3, 5, 6, 7, 8, 14 y demás relativos de la Ley Federal para la Administración y Enajenación de Bienes del Sector Público; se notifica a quien o quienes tengan interés jurídico y/o acredite la propiedad y procedencia lícita del material apócrifo, consistente en:

UNICO.- (7,000) siete mil fonogramas con sus portadillas de diversos autores; y (12,050) doce mil cincuenta videogramas con sus respectivos estuches y portadillas de diversas compañías productoras.

Mismo material apócrifo que fue asegurado el día veintinueve de marzo de dos mil doce, por personal de la Policía Federal Ministerial, en la calle 5 de Febrero y Pasteur y otro en la calle Pasteur y Pino Suárez; material que se le decretó el Aseguramiento precautorio Ministerial dentro de los autos de la Averiguación Previa número AP/PGR/DGO/DGO/INV-V/182/2012, en fecha veintinueve de marzo de dos mil doce.

Lo anterior, para efecto de que manifiesten lo que a su derecho convenga en las oficinas que ocupa la Agencia Quinta Investigadora, de esta Subdelegación de Procedimientos Penales "A", ubicada en carretera Panamericana kilómetro 9.6, tramo Durango-El Parral, poblado La Tinaja, en ciudad de Durango, Durango, lugar en donde se les pondrán a su disposición las constancias conducentes del Aseguramiento correspondiente; asimismo con fundamento en el artículo 182-A del Código Federal de Procedimientos Penales, se les apercibe que en caso de no manifestar lo que a su derecho convenga dentro del plazo de noventa días naturales, a partir de la presente notificación, dichos bienes causarán abandono a favor del Gobierno Federal. CUMPLASE.

Atentamente

Ciudad de Victoria Durango, Dgo., a 3 de julio de 2013.

La Agente del Ministerio Público de la Federación

Titular de la Agencia Quinta Investigadora

Lic. Martha Natalia Valles Calleros

Rúbrica.

(R.- 373165)

Estados Unidos Mexicanos

Procuraduría General de la República

Delegación Estatal Durango

Subdelegación de Procedimientos Penales "A"

Agencia Primera Investigadora del Ministerio Público de la Federación

Durango, Durango

PUBLICACION POR EDICTO

En cumplimiento al acuerdo dictado dentro de los autos de la averiguación previa número AP/PGR/DGO/DGO/I-INV/269/2013 y con fundamento en los artículos 16, 21 y 102 apartado "A" de la Constitución Política de los Estados Unidos Mexicanos; 40 y 41 del Código Penal Federal; 2 fracción II y IV, 38, 123, 180, 182-A y 182-B fracción II del Código Federal de Procedimientos Penales; 1, 3, 5, 6, 7, 8, 14 y demás relativos de la Ley Federal de Administración y Enajenación de Bienes del Sector Público; se notifica a

quien o quienes tengan interés jurídico y/o acredite la propiedad y procedencia ilícita del material apócrifo, consistente en:

UNICO.- (855) ochocientos cincuenta y cinco fonogramas con sus portadillas de diversos autores; y (785) setecientos ochenta y cinco videogramas con sus portadillas de diversas compañías productoras. Mismo material apócrifo que fue asegurado el día dieciocho de mayo de dos mil trece, por el personal de la Policía Federal Ministerial, en calle Mariano Escobedo, Zona Centro, código postal 34409, en el poblado de Canatlán, Durango, en un puesto semifijo o ambulante sin ninguna persona que lo atendiera; material que se le decretó el Aseguramiento precautorio Ministerial dentro de los autos de la Averiguación Previa número A.P./PGR/DGO/DGO.-I-NV/269/2013, en fecha uno de julio de dos mil trece.

Lo anterior para efecto de que manifieste lo que a su derecho convenga en las oficinas que ocupa de la Agencia Primera Investigadora a mi cargo, ubicada en la carretera Durango-Parral, poblado La Tinaja, kilómetro 9.60, en ciudad de Durango, Durango, lugar en donde se le pondrá a su disposición las constancias conducentes del aseguramiento correspondiente; así mismo se le apercibe en caso de no realizar manifestación alguna en el plazo de noventa días naturales, que señala el artículo 182-A del Código Federal de Procedimientos Penales, a partir de la presente notificación, dichos bienes causarán abandono a favor del Gobierno Federal.

CUMPLASE.

Atentamente
Sufragio Efectivo. No Reelección.
Durango, Dgo., a 3 de julio de 2013.
El Agente del Ministerio Público de la Federación
Titular de la Agencia Primera Investigadora
Lic. Lucas Espinoza Castro
Rúbrica.

(R.- 373168)

Estados Unidos Mexicanos
Procuraduría General de la República
Delegación Estatal Oaxaca
Agencia del Ministerio Público de la Federación
Primera Investigadora, Especializada en Delitos contra la Salud y Violación
a la Ley Federal de Armas de Fuego y Explosivos
Oaxaca, Oax.
PUBLICACION POR EDICTO

EN TERMINOS DEL ARTICULO 182-B FRACCION II DEL CODIGO FEDERAL DE PROCEDIMIENTOS PENALES, POR ESTE CONDUCTO SE NOTIFICA A QUIEN RESULTE SER PROPIETARIO DEL SIGUIENTE VEHICULO DE MOTOR:

MARCA HUMMER, DE COLOR VERDE MILITAR, CON NUMERO DE SERIE 5GRGN23U24H110497, CON PLACAS DE CIRCULACION 736-UHP09, DEL DISTRITO FEDERAL, AFECTO A LA AVERIGUACION PREVIA A.P. P.G.R./OAX/OAX/I/85/2009, INSTRUIDA EN CONTRA DE QUIEN O QUIENES RESULTEN RESPONSABLES, POR LOS DELITOS CONTRA LA SALUD Y POSESION DE CARTUCHOS PARA ARMAS DEL USO EXCLUSIVO DEL EJERCITO, ARMADA Y FUERZA AEREA.

QUE HA SIDO DECRETADO EL ASEGURAMIENTO MINISTERIAL DEL MISMO EN LA AVERIGUACION PREVIA SEÑALADA; RAZON POR LA QUE DEBERA ABSTENERSE DE ENAJENARLO, GRAVARLO O HIPOTECARLO Y QUE DE NO MANIFESTAR LO QUE A SUS DERECHOS CONVENGA, TAL Y COMO LO PRESCRIBE EL ARTICULO 182-A DEL CODIGO FEDERAL DE PROCEDIMIENTOS PENALES, EN UN TERMINO DE NOVENTA DIAS NATURALES, CONTADOS A PARTIR DE LA PRESENTE NOTIFICACION, ANTE EL C. LICENCIADO VICTOR MARTINEZ CABRERA, AGENTE DEL MINISTERIO PUBLICO DE LA FEDERACION, TITULAR DE LA PRIMERA AGENCIA INVESTIGADORA ESPECIALIZADA EN DELITOS CONTRA LA SALUD Y VIOLACION A LA LEY FEDERAL DE ARMAS DE FUEGO Y EXPLOSIVOS, CON DOMICILIO EN LA SEPTIMA PRIVADA DE ALDAMA SUR NUMERO 203 DOSCIENTOS TRES, SAN

BARTOLO COYOTEPEC, OAXACA; DICHA UNIDAD DE MOTOR CAUSARA ABANDONO A FAVOR DEL GOBIERNO FEDERAL.

Atentamente
Sufragio Efectivo. No Reelección.
San Bartolo Coyotepec, Oax., a 12 de abril de 2012.
El C. Agente del Ministerio Público de la Federación
Titular de la Primera Agencia Investigadora
Especializada en Delitos contra la Salud y Violación
a la Ley Federal de Armas de Fuego y Explosivos
Lic. Víctor Martínez Cabrera
Rúbrica.

(R.- 373169)

Estados Unidos Mexicanos
Procuraduría General de la República
Delegación Estatal Durango
Subdelegación de Procedimientos Penales "A"
Agencia Tercera del Ministerio Público de la Federación
Agencia Tercera Investigadora
Durango, Durango

NOTIFICACION POR EDICTO

En cumplimiento al acuerdo dictado dentro de los autos de la averiguación previa número AP/PGR/DGO/DGO/INV-III/730/2010 y con fundamento en lo dispuesto en los artículos 16, 21, y 102 apartado "A" de la Constitución Política de los Estados Unidos Mexicanos; 40 y 41 del Código Penal Federal; 2 fracción II, 38, 123, 180, 182-A y 182-B fracción II del Código Federal de Procedimientos Penales; 1, 3, 5, 6, 7, 8, 14 y demás relativos de la Ley Federal para la Administración y Enajenación de Bienes del Sector Público; se notifica a quien o quienes tengan interés jurídico y/o acredite la propiedad y procedencia lícita del predio denominado rancho "CUATILLOS", consistente en:

UNICO.- una extensión total aproximada de CIENTO CUARENTA HECTAREAS, CUATROCIENTOS CINCUENTA Y TRES METROS.

Mismo predio fue asegurado el día dos de mayo del año dos mil trece, por la C. Agente del Ministerio Público Federal, en el Municipio de Canatlán, y se ubica al pie de la carretera Federal Panamericana número 45, pasando el poblado Donato Guerra, a la altura aproximada del kilómetro 82+785, en dirección norte, predio que se decretó el aseguramiento precautorio ministerial dentro de los autos de la Averiguación Previa número AP/PGR/DGO/DGO/INV-III/730/2010, en fecha dos de mayo del año dos mil trece.

Lo anterior, para efecto de que manifiesten lo que a su derecho convenga en las oficinas que ocupa la Agencia Tercera Investigadora, de esta Subdelegación de Procedimientos Penales "A", ubicada en carretera Panamericana kilómetro 9.6, tramo Durango-El Parral, poblado La Tinaja, en ciudad de Durango, Durango, lugar en donde se les pondrán a su disposición las constancias conducentes del aseguramiento correspondiente; asimismo con fundamento en el artículo 182-A del Código Federal de Procedimientos Penales, se les apercibe que en caso de no manifestar lo que a su derecho convenga dentro del plazo de noventa días naturales, a partir de la presente notificación, dichos bienes causarán abandono a favor del Gobierno Federal.

CUMPLASE.

Atentamente
Ciudad de Victoria Durango, Dgo., a 12 de julio de 2013.
El C. Agente del Ministerio Público de la Federación
Titular de Agencia Primera Investigadora
en Apoyo a la Agencia Tercera Investigadora
Lic. Lucas Espinoza Castro
Rúbrica.

(R.- 373171)

Estados Unidos Mexicanos

Procuraduría General de la República
Delegación Estatal Durango
Subdelegación de Procedimientos Penales "A"
Agencia Quinta Investigadora del Ministerio Público de la Federación en Durango, Durango

PUBLICACION POR EDICTO

En cumplimiento al acuerdo dictado dentro de los autos de la Averiguación Previa número A.P/PGR/DGO/DGO/IV-INV/613/2011, y con fundamento en lo dispuesto en los artículos 16, 21 y 102 apartado "A" de la Constitución Política de los Estados Unidos Mexicanos; 40 y 41 del Código Penal Federal; 2 fracción II y IV, 38, 123, 180, 182-A y 182-B fracción II del Código Federal de Procedimientos Penales; 1, 3, 5, 6, 7, 8, 14 y demás relativos de la Ley Federal para la Administración y Enajenación de Bienes del Sector Publico, se notifique a quien o quienes tengan interés jurídico y/o acredite la propiedad y procedencia lícito de lo siguiente:

1.- Una máquina de aglomerado de color rojo en la parte superior, amarillo en la parte inferior y bordes de color rojo, mide aproximadamente cuarenta centímetros de ancho, por cuarenta centímetros de largo y un metro cuarenta centímetros de alto, se observa al frente una bandeja y en la parte superior derecha una ranura para monedas, así como una pantalla con diversos dibujos y un panel con quince botones, y en el costado derecho se aprecia una bisagra con candado metálicos y en el costado izquierdo en su parte superior se observa una bocina de color gris. **2.-** Una máquina de aglomerado de color azul en la parte superior, rojo en la parte inferior y bordes de color rojo, mide aproximadamente cuarenta centímetros de ancho, por cuarenta centímetros de largo y un metro cuarenta centímetros de alto, se observa al frente una bandeja y en la parte superior derecha una ranura para monedas, así como una pantalla con diversos dibujos y la leyenda "PASITO DURANGUENSE" y un panel con quince botones, y en el costado derecho se aprecia una bisagra con candado metálicos y en el costado izquierdo en su parte superior se observa una bocina de color gris. **3.-** Una máquina de aglomerado de color amarillo y bordes de color amarillo, mide aproximadamente cuarenta centímetros de ancho, por cuarenta centímetros de largo y un metro cuarenta centímetros de alto, se observa al frente una bandeja y en la parte superior derecha una ranura para monedas, así como una pantalla con diversos dibujos y la leyenda "POWER ARENA" y un panel con quince botones, y en el costado derecho se aprecia una bisagra con candado metálicos y en el costado izquierdo en su parte superior se observa una bocina de color gris. **4.-** Una máquina de aglomerado de color amarillo y bordes de color amarillo, mide aproximadamente cuarenta centímetros de ancho, por cuarenta centímetros de largo y un metro cuarenta centímetros de alto, se observa al frente una bandeja y en la parte superior derecha una ranura para monedas, así como una pantalla con diversos dibujos y un panel con quince botones, y en el costado derecho se aprecia una bisagra con candado metálicos y en el costado izquierdo en su parte superior se observa una bocina de color gris. **5.-** Una máquina de aglomerado de color azul en la parte superior, rojo en la parte inferior y bordes de color rojo, mide aproximadamente cuarenta centímetros de ancho, por cuarenta centímetros de largo y un metro cuarenta centímetros de alto, se observa al frente una bandeja y en la parte superior derecha una ranura para monedas, así como una pantalla con diversos dibujos y la leyenda "THE SIMPSONS" y un panel con quince botones, y en el costado derecho se aprecia una bisagra con candado metálicos y en el costado izquierdo en su parte superior se observa una bocina de color gris. **6.-** Una máquina de aglomerado de color rojo en la parte superior, amarillo en la parte inferior y bordes de color verde, mide aproximadamente cuarenta centímetros de ancho, por cuarenta centímetros de largo y un metro cuarenta centímetros de alto, se observa al frente una bandeja y en la parte superior derecha una ranura para monedas, así como una pantalla con diversos dibujos y la leyenda "COPA 98" y un panel con doce botones, y en el costado derecho se aprecia una bisagra con candado metálicos y en el costado izquierdo en su parte superior se observa una bocina de color gris. **7.-** Una máquina de aglomerado de color café y bordes de color dorado, mide aproximadamente cuarenta centímetros de ancho, por cuarenta centímetros de largo y un metro diez centímetros de alto, se observa al frente una bandeja y en la parte superior derecha una ranura para monedas, así como una pantalla con diversos dibujos y la leyenda "CHICO DE FUTBOL" y un panel con un botón, y en la parte media una palanca. **8.-** Una máquina de aglomerado de color azul en la parte superior, verde en la parte inferior y bordes de color rojo, mide aproximadamente cuarenta centímetros de ancho, por cuarenta centímetros de largo y un metro cuarenta centímetros de alto, se observa al frente una bandeja y en la parte superior derecha una ranura para monedas, así como una pantalla con diversos dibujos y un panel con quince botones, y en el costado derecho se aprecia una bisagra con candado metálicos y en el costado izquierdo en su parte superior se observa una bocina de color gris. **9.-** Una máquina de aglomerado de color amarillo en la parte superior, verde en la parte inferior y bordes de color rojo, mide aproximadamente cuarenta centímetros de ancho, por cuarenta centímetros de largo y un metro cuarenta centímetros de alto, se observa al frente dos bandejas y en la parte superior derecha una ranura para monedas, así como una pantalla con diversos dibujos y un panel con quince botones, y en el costado derecho se aprecia una bisagra con candado metálicos y en el costado izquierdo en su parte superior se observa una bocina de color gris. **10.-** Una máquina de aglomerado de color

verde en la parte superior, negro en la parte inferior y bordes de color amarillo, mide aproximadamente cuarenta centímetros de ancho, por cuarenta centímetros de largo y un metro cuarenta centímetros de alto, se observa al frente una bandeja y en la parte superior derecha una ranura para monedas, así como una pantalla con diversos dibujos y un panel con quince botones, y en el costado derecho se aprecia una bisagra con candado metálicos y en el costado izquierdo en su parte superior se observa una bocina de color gris. **11.-** Una máquina de aglomerado de color verde en la parte superior, negro en la parte inferior y bordes de color amarillo, mide aproximadamente cuarenta centímetros de ancho, por cuarenta centímetros de largo y un metro cuarenta centímetros de alto, se observa al frente una bandeja y en la parte superior derecha una ranura para monedas, así como una pantalla con diversos dibujos y un panel con quince botones, y en el costado derecho se aprecia una bisagra con candado metálicos y en el costado izquierdo en su parte superior se observa una bocina de color gris. **12.-** Una máquina de aglomerado de color azul y bordes de color azul, mide aproximadamente cuarenta centímetros de ancho, por cuarenta centímetros de largo y un metro cuarenta centímetros de alto, se observa al frente una bandeja y en la parte superior derecha una ranura para monedas, así como una pantalla con diversos dibujos y un panel con quince botones, y en el costado derecho se aprecia una bisagra con candado metálicos y en el costado izquierdo en su parte superior se observa una bocina de color gris. **13.-** Una máquina de aglomerado de color azul y bordes de color azul, mide aproximadamente cuarenta centímetros de ancho, por cuarenta centímetros de largo y un metro cuarenta centímetros de alto, se observa al frente una bandeja y en la parte superior derecha una ranura para monedas, así como una pantalla con diversos dibujos y un panel con doce botones, y en el costado derecho se aprecia una bisagra con candado metálicos y en el costado izquierdo en su parte superior se observa una bocina de color gris. **14.-** Una máquina de aglomerado de color verde y bordes de color verde, mide aproximadamente cuarenta centímetros de ancho, por cuarenta centímetros de largo y un metro cuarenta centímetros de alto, se observa al frente una bandeja y en la parte superior derecha una ranura para monedas, así como una pantalla con diversos dibujos y la leyenda “NASAD 081” y un panel con quince botones, y en el costado derecho se aprecia una bisagra con candado metálicos y en el costado izquierdo en su parte superior se observa una bocina de color gris. **15.-** Una máquina de aglomerado de color azul en la parte superior, negro en la parte inferior y bordes de color rojo, mide aproximadamente cuarenta centímetros de ancho, por cuarenta centímetros de largo y un metro cuarenta centímetros de alto, se observa al frente una bandeja y en la parte superior derecha una ranura para monedas, así como una pantalla con diversos dibujos y un panel con quince botones, y en el costado derecho se aprecia una bisagra con candado metálicos y en el costado izquierdo en su parte superior se observa una bocina de color gris. **16.-** Una máquina de aglomerado de color azul en la parte superior, negro en la parte inferior y bordes de color azul, mide aproximadamente cuarenta centímetros de ancho, por cuarenta centímetros de largo y un metro cuarenta centímetros de alto, se observa al frente una bandeja y en la parte superior derecha una ranura para monedas, así como una pantalla con diversos dibujos y un panel con doce botones, y en el costado derecho se aprecia una bisagra con candado metálicos y en el costado izquierdo en su parte superior se observa una bocina de color gris. **17.-** Una máquina de aglomerado de color azul en la parte superior, negro en la parte inferior y bordes de color amarillo, mide aproximadamente cuarenta centímetros de ancho, por cuarenta centímetros de largo y un metro cuarenta centímetros de alto, se observa al frente una bandeja y en la parte superior derecha una ranura para monedas, así como una pantalla con diversos dibujos y un panel con quince botones, y en el costado derecho se aprecia una bisagra con candado metálicos y en el costado izquierdo en su parte superior se observa una bocina de color gris. **18.-** Una máquina de aglomerado de color blanco, mide aproximadamente cuarenta centímetros de ancho, por cuarenta centímetros de largo y un metro cuarenta centímetros de alto, se observa al frente una bandeja y en la parte superior derecha una ranura para monedas, así como una pantalla con diversos dibujos y un panel con quince botones, y en el costado derecho se aprecia una bisagra con candado metálicos y en el costado izquierdo en su parte superior se observa una bocina de color gris. **19.-** Una máquina de aglomerado de color rojo, mide aproximadamente cuarenta centímetros de ancho, por cuarenta centímetros de largo y un metro cuarenta centímetros de alto, se observa al frente una bandeja y en la parte superior derecha una ranura para monedas, así como una pantalla con diversos dibujos y un panel con quince botones, y en el costado derecho se aprecia una bisagra con candado metálicos y en el costado izquierdo en su parte superior se observa una bocina de color gris. **20.-** Una máquina de aglomerado de color rojo, mide aproximadamente cuarenta centímetros de ancho, por cuarenta centímetros de largo y un metro cuarenta centímetros de alto, se observa al frente una bandeja y en la parte superior derecha una ranura para monedas, así como una pantalla con diversos dibujos y un panel con quince botones, y en el costado derecho se aprecia una bisagra con candado metálicos y en el costado izquierdo en su parte superior se observa una bocina de color gris. **21.-** Una máquina de aglomerado de color azul, mide aproximadamente cuarenta centímetros de ancho, por cuarenta centímetros de largo y un metro cuarenta centímetros de alto, se observa al frente una bandeja y en la parte superior derecha una ranura para monedas, así como una pantalla con diversos dibujos y la leyenda “COWCO” y un panel con quince botones, y en el costado derecho se aprecia una bisagra con candado metálicos y en el costado izquierdo en su parte

superior se observa una bocina de color gris. **22.-** Una máquina de aglomerado de color verde y bordes de color amarillo, mide aproximadamente cuarenta centímetros de ancho, por cuarenta centímetros de largo y un metro cuarenta centímetros de alto, se observa al frente una bandeja y en la parte superior derecha una ranura para monedas, así como una pantalla con diversos dibujos y la leyenda “COWCO” y un panel con quince botones, y en el costado derecho se aprecia una bisagra con candado metálicos y en el costado izquierdo en su parte superior se observa una bocina de color gris. **23.-** Una máquina de aglomerado de color azul en su parte superior y en su parte inferior de color rojo con los bordes de color verde, mide aproximadamente cuarenta centímetros de ancho, por cuarenta centímetros de largo y un metro cuarenta centímetros de alto, se observa al frente una bandeja y en la parte superior derecha una ranura para monedas, así como una pantalla con diversos dibujos y la leyenda “MSAD 143” y un panel con quince botones, y en el costado derecho se aprecia una bisagra con candado metálicos y en el costado izquierdo en su parte superior se observa una bocina de color gris. **24.-** Una máquina de aglomerado de color verde, mide aproximadamente cuarenta centímetros de ancho, por cuarenta centímetros de largo y un metro cuarenta centímetros de alto, se observa al frente una bandeja y en la parte superior derecha una ranura para monedas, así como una pantalla con diversos dibujos y un panel con quince botones, y en el costado derecho se aprecia una bisagra con candado metálicos y en el costado izquierdo en su parte superior se observa una bocina de color gris. **25.-** Una máquina de aglomerado de color blanco, mide aproximadamente cuarenta centímetros de ancho, por cuarenta centímetros de largo y un metro cuarenta centímetros de alto, se observa al frente una bandeja y en la parte superior derecha una ranura para monedas, así como una pantalla con diversos dibujos y un panel con quince botones, y en el costado derecho se aprecia una bisagra con candado metálicos y en el costado izquierdo en su parte superior se observa una bocina de color gris. **26.-** Una máquina de aglomerado de color verde, mide aproximadamente cuarenta centímetros de ancho, por cuarenta centímetros de largo y un metro cuarenta centímetros de alto, se observa al frente una bandeja y en la parte superior derecha una ranura para monedas, así como una pantalla con diversos dibujos y un panel con quince botones, y en el costado derecho se aprecia una bisagra con candado metálicos y en el costado izquierdo en su parte superior se observa una bocina de color gris. **27.-** Una máquina de aglomerado de color negro en su parte superior, y en su parte inferior de color azul, mide aproximadamente cuarenta centímetros de ancho, por cuarenta centímetros de largo y un metro cuarenta centímetros de alto, se observa al frente una bandeja y en la parte superior derecha una ranura para monedas, así como una pantalla con diversos dibujos y un panel con quince botones, y en el costado derecho se aprecia una bisagra con candado metálicos y en el costado izquierdo en su parte superior se observa una bocina de color gris. **28.-** Una máquina de aglomerado de color amarillo en su parte superior, y en su parte inferior de color azul, mide aproximadamente cuarenta centímetros de ancho, por cuarenta centímetros de largo y un metro cuarenta centímetros de alto, se observa al frente una bandeja y en la parte superior derecha una ranura para monedas, así como una pantalla con diversos dibujos y un panel con quince botones además de dos botones en la parte superior de color verde, y en el costado derecho se aprecia una bisagra con candado metálicos y en el costado izquierdo en su parte superior se observa una bocina de color gris. **29.-** Una máquina de aglomerado de color negro en su parte superior, y en su parte inferior de color verde, con bordes de color rojo, mide aproximadamente cuarenta centímetros de ancho, por cuarenta centímetros de largo y un metro cuarenta centímetros de alto, se observa al frente una bandeja y en la parte superior derecha una ranura para monedas, así como una pantalla con diversos dibujos y un panel con quince botones, y en el costado derecho se aprecia una bisagra con candado metálicos y en el costado izquierdo en su parte superior se observa una bocina de color gris. **30.-** Una máquina de aglomerado de color amarillo en su parte superior, y en su parte inferior de color rojo, mide aproximadamente cuarenta centímetros de ancho, por cuarenta centímetros de largo y un metro cuarenta centímetros de alto, se observa al frente una bandeja y en la parte superior derecha una ranura para monedas, así como una pantalla con diversos dibujos y un panel con quince botones, y en el costado derecho se aprecia una bisagra con candado metálicos y en el costado izquierdo en su parte superior se observa una bocina de color gris. **31.-** Una máquina de aglomerado de color amarillo en su parte superior, y en su parte inferior de color rojo, con bordes de color azul, mide aproximadamente cuarenta centímetros de ancho, por cuarenta centímetros de largo y un metro cuarenta centímetros de alto, se observa al frente una bandeja y en la parte superior derecha una ranura para monedas, así como una pantalla con diversos dibujos y un panel con quince botones, y en el costado derecho se aprecia una bisagra con candado metálicos y en el costado izquierdo en su parte superior se observa una bocina de color gris. **32.-** Una máquina de aglomerado de color amarillo en su parte superior, y en su parte inferior de color verde, con bordes de color rojo, mide aproximadamente cuarenta centímetros de ancho, por cuarenta centímetros de largo y un metro cuarenta centímetros de alto, se observa al frente una bandeja y en la parte superior derecha una ranura para monedas, así como una pantalla con diversos dibujos y un panel con seis botones, y en el costado derecho se aprecia una bisagra con candado metálicos y en el costado izquierdo en su parte superior se observa una bocina de color gris. **33.-** Una máquina de aglomerado de color rojo, mide aproximadamente cuarenta centímetros de ancho, por cuarenta centímetros de largo y un metro cuarenta centímetros de alto, se observa al frente una bandeja y en la parte superior derecha una

ranura para monedas, así como una pantalla con diversos dibujos y un panel con quince botones, y en el costado derecho se aprecia una bisagra con candado metálicos y en el costado izquierdo en su parte superior se observa una bocina de color gris. **34.-** Una máquina de aglomerado de color café y bordes de color dorado, mide aproximadamente cuarenta centímetros de ancho, por cuarenta centímetros de largo y un metro diez centímetros de alto, se observa al frente una bandeja y en la parte superior derecha una ranura para monedas, así como una pantalla con diversos dibujos y la leyenda "CHICO DE FUTBOL" y un panel con un botón, y en la parte media una palanca. **35.-** Una máquina de aglomerado de color azul en su parte superior, y en su parte inferior de color negro, con bordes de color rojo, mide aproximadamente cuarenta centímetros de ancho, por cuarenta centímetros de largo y un metro cuarenta centímetros de alto, se observa al frente una bandeja y en la parte superior derecha una ranura para monedas, así como una pantalla con diversos dibujos y un panel con quince botones, y en el costado derecho se aprecia una bisagra con candado metálicos y en el costado izquierdo en su parte superior se observa una bocina de color gris. **36.-** Una máquina de aglomerado de color rojo con los bordes de color verde, mide aproximadamente cuarenta centímetros de ancho, por cuarenta centímetros de largo y un metro cuarenta centímetros de alto, se observa al frente una bandeja y en la parte superior derecha una ranura para monedas, así como una pantalla con diversos dibujos y la leyenda "MEX FUTBOL" y un panel con quince botones, y en el costado derecho se aprecia una bisagra con candado metálicos y en el costado izquierdo en su parte superior se observa una bocina de color gris. **37.-** Una máquina de aglomerado de color amarillo en su parte superior, y en su parte inferior de color anaranjado, con bordes de color rojo, mide aproximadamente cuarenta centímetros de ancho, por cuarenta centímetros de largo y un metro cuarenta centímetros de alto, se observa al frente una bandeja y en la parte superior derecha una ranura para monedas, así como una pantalla con diversos dibujos y un panel con quince botones, y en el costado derecho se aprecia una bisagra con candado metálicos y en el costado izquierdo en su parte superior se observa una bocina de color gris. **38.-** Una máquina de aglomerado de color rojo en su parte superior, y en su parte inferior de color azul, con bordes de color rojo, mide aproximadamente cuarenta centímetros de ancho, por cuarenta centímetros de largo y un metro cuarenta centímetros de alto, se observa al frente una bandeja y en la parte superior derecha una ranura para monedas, así como una pantalla con diversos dibujos y un panel para quince botones sin botones y en el costado derecho se aprecia una bisagra con candado metálicos y en el costado izquierdo en su parte superior se observa una bocina de color gris. **39.-** Una máquina de aglomerado de color café y bordes de color dorado, mide aproximadamente cuarenta centímetros de ancho, por cuarenta centímetros de largo y un metro diez centímetros de alto, se observa al frente una bandeja y en la parte superior derecha una ranura para monedas, así como una pantalla con diversos dibujos y la leyenda "CHICO DE FUTBOL" y un panel con un botón, y en la parte media una palanca. **40.-** Una máquina de aglomerado de color blanco, mide aproximadamente cuarenta centímetros de ancho, por cuarenta centímetros de largo y cincuenta centímetros de alto, se observa al frente una bandeja y en la parte superior derecha una ranura para monedas, así como una pantalla con diversos dibujos y la leyenda "MARIO SOCCER PLUS" y un panel con un botón. **41.-** Una máquina de aglomerado de color verde, mide aproximadamente cuarenta centímetros de ancho, por cuarenta centímetros de largo y un metro cuarenta centímetros de alto, se observa al frente una bandeja y en la parte superior derecha una ranura para monedas, así como una pantalla con diversos dibujos y un panel para quince botones sin botones y en el costado derecho se aprecia una bisagra con candado metálicos y en el costado izquierdo en su parte superior se observa una bocina de color gris.

Máquinas que se encuentran afectas a la Averiguación Previa Penal número A.P/PGR/DGO/DGO/IV-INV/613/2011, instruida en contra de QUIEN RESULTE RESPONSABLE por delito de VIOLACION A LA LEY FEDERAL DE JUEGOS Y SORTEOS, Y LO QUE RESULTE y del cual, el día primero de diciembre del año dos mil once se DECRETO SU ASEGURAMIENTO MINISTERIAL, lo anterior se hace de su conocimiento para que dentro del plazo de sesenta días naturales contados a partir del día siguiente de su publicación, manifiesten lo que a su derecho convenga en las oficinas que ocupa esta Agencia Investigadora del Ministerio Público de la Federación, ubicada en Carretera Durango Parral kilómetro 9.6 tramo La Tinaja, Durango, Dgo., lugar en donde se le pondrán a su disposición las constancias conducentes del aseguramiento correspondiente; asimismo se les apercibe que en caso de no manifestar lo que a su derecho convenga en el plazo de noventa días naturales, que señala el artículo 182-A del Código Federal de Procedimientos Penales, a partir de la presente notificación, dichos bienes causarán abandono a favor del Gobierno Federal.

Atentamente
Sufragio Efectivo. No Reelección.
Durango, Dgo., a 11 de junio de 2013.
La Agente del Ministerio Público de la Federación
en apoyo a la Agencia Cuarta Investigadora
Lic. Martha Natalia Valles Calleros
Rúbrica.

(R.- 373161)

TRES 12, S.A. DE C.V.

CONVOCATORIA
ASAMBLEA GENERAL ORDINARIA DE ACCIONISTAS

Por acuerdo del Consejo de Administración y de conformidad con lo dispuesto por los artículos 179, 180, 183, 186, 187 y demás aplicables de la Ley General de Sociedades Mercantiles y noveno de los Estatutos Sociales de esta Sociedad, se convoca a los señores accionistas de TRES 12, S.A. de C.V., a la Asamblea General Ordinaria de Accionistas, que se llevará a cabo el día 4 del mes de septiembre de 2013 a las 10:00 horas, en el domicilio ubicado en Río Tiber número 87-601, colonia Cuauhtémoc, en la Ciudad de México, D.F., para tratar y resolver los asuntos contenidos en el siguiente:

ORDEN DEL DIA:

I. Revocación de cargos otorgados a los miembros del Consejo de Administración de la Sociedad, así como designación de nuevos consejeros.

II. Revocación y Otorgamiento de Poderes.

III. Designación de Delegados para formalizar y ejecutar en su caso, las resoluciones adoptadas por la asamblea.

Para acreditar su calidad de accionistas y su derecho de concurrir a la asamblea general ordinaria de accionistas que por este medio se convoca, los titulares de las acciones deberán estar inscritos en el libro de registro de acciones de la sociedad, y en su defecto, deberán presentar: **(i)** los títulos que amparen sus acciones o **(ii)** las constancias de depósito que respecto de ellas les hubiere expedido la institución de crédito debidamente autorizada al efecto y ante la cual se encontraren afectas o depositadas las acciones respectivas. Los accionistas podrán comparecer a la Asamblea personalmente o representados por apoderado constituido mediante poder otorgado en los términos del artículo 2554 del Código Civil Federal o sus correlativos en los ordenamientos civiles de los estados de la República Mexicana.

La asamblea se llevará a cabo en virtud de primera convocatoria con la asistencia del cincuenta por ciento del capital social, y las resoluciones se tomarán por mayoría de los votos presentes.

México, D.F., a 14 de agosto de 2013.
Presidente del Consejo de Administración
Mario Alberto Fernández y Villar
Rúbrica.

(R.- 373176)

"CONSTRUCTORA ABOUMRAD AMODIO BERHO", S.A.
BALANCE DE LIQUIDACION
AL 24 DE MAYO DE 2013

Activo	
Efectivo en caja	$0
Pasivo	
Capital	$0

México, D.F., a 24 de julio de 2013.
Liquidador
Carlos Fernández Ramírez
Rúbrica.

(R.- 372008)

"ARQUITECTURA Y PLANEACION DE OBRAS ARQUITECTONICAS", S.A. DE C.V.
BALANCE DE LIQUIDACION
AL 22 DE ABRIL DE 2013

Activo	
Efectivo en caja	$0
Pasivo	
Capital	$0

México, D.F., a 24 de julio de 2013.
Liquidador
Modesta Santiago Caballero
Rúbrica.

(R.- 372011)

"L.M.V. SERVICIOS PARA LA INDUSTRIA Y EL COMERCIO", S.A. DE C.V.
BALANCE DE LIQUIDACION
AL 7 DE MAYO DE 2013

Activo	
Efectivo en caja	$0
Pasivo	
Capital	$0

México, D.F., a 24 de julio de 2013.
Liquidador
Carlos Fernández Ramírez
Rúbrica.

(R.- 372015)

AVISO AL PÚBLICO

Se informa al público en general que los costos por suscripción semestral y ejemplar del Diario Oficial de la Federación, son los siguientes:

Suscripción semestral al público: $ 1,237.00

Ejemplar de una sección del día: $ 12.00

El precio se incrementará $4.00 por cada sección adicional.

Atentamente
Diario Oficial de la Federación

Banco de Desarrollo de América del Norte

Municipio de San Luis Río Colorado, Sonora

PROYECTO DE PAVIMENTACION Y REHABILITACION DE CALLES EN SAN LUIS RIO COLORADO, SONORA, MEXICO

AVISO GENERAL DE ADQUISICIONES

El Municipio de San Luis Río Colorado, Sonora, ha solicitado al Banco de Desarrollo de América del Norte (BDAN) un crédito para realizar obras de pavimentación de vialidades sin pavimento y la rehabilitación de pavimento existente, e incluye los siguientes componentes: 235,200 m^2 o aproximadamente 17.1 km de pavimentación de calles que carecen de pavimento; 124,800 m^2 o aproximadamente 7.6 km de rehabilitación de pavimentos existentes en el primer cuadro de la ciudad; y construcción de dos puentes para terminar la nueva infraestructura vial de cruce de canales de riego. Las obras de pavimentación incluidas en el alcance del Proyecto se llevarán a cabo en vialidades donde la infraestructura de agua potable y alcantarillado sanitario ya está instalada, con excepción de las avenidas Oaxaca y Tlaxcala, en las cuales estos servicios básicos serán instalados por el Organismo Operador Municipal de Agua Potable, Alcantarillado y Saneamiento (OOMAPAS) en coordinación con los trabajos de pavimentación. El proyecto incluirá la compra de materiales necesarios para realizar la instalación o reparación de la infraestructura hídrica previo a la terminación de las obras de pavimentación. De la misma manera, el OOMAPAS efectuará las mejoras necesarias a la infraestructura pluvial en el primer cuadro de la ciudad con antelación a la rehabilitación de pavimentos. El proyecto propuesto, que tiene un costo total estimado de 179 millones de pesos, requerirá la licitación de bienes, obras y servicios.

San Luis Río Colorado cuenta con 178,380 habitantes, lo que representa el 6.7% de la población total de Sonora, siendo la cuarta ciudad más grande del Estado en términos de población. Se localiza en el rincón Noroeste del Estado de Sonora, donde convergen tres entidades federales: Sonora y Baja California en México y Arizona en Estados Unidos. El municipio colinda con la ciudad de San Luis, Arizona y está a 68 kilómetros al Este de Mexicali, Baja California.

Los proyectos ejecutivos se desarrollaron conforme a los criterios de diseño del Instituto de Ingeniería de la Universidad Nacional Autónoma de México (UNAM). El diseño considera las características locales, como las condiciones climáticas, geológicas, topográficas y estratigráficas, así como pruebas de laboratorio en suelos. El diseño también consideró el tipo, volumen y tránsito vehicular existente y previsto en la zona.

El Municipio de San Luis Río Colorado, Sonora, llevará a cabo licitaciones internacionales para la construcción de las obras señaladas anteriormente siguiendo las Políticas de Adquisición y Contratación del BDAN.

La construcción de las obras está prevista para iniciar en el mes de octubre de 2013, para lo cual se espera que se realicen las licitaciones para los contratos de obra en el mes de septiembre de 2013.

La confidencialidad de la información documental relativa a todos los proyectos que soliciten asistencia o financiamiento al BDAN estará sujeta a las limitaciones de divulgación que resulten aplicables de acuerdo con los Procedimientos en materia de divulgación de información y confidencialidad del BDAN.

Para obtener mayor información de estas obras favor de contactar a la dirección que se menciona a continuación, manifestando su deseo de participar en dichas licitaciones: Ing. Joel Armando Reina Lizárraga, Director de Obras y Servicios Públicos Municipales, Municipio de San Luis Río Colorado, Sonora, avenida Kino y Calle 10, San Luis Río Colorado, Sonora, México, teléfono (653) 534-9169, correo electrónico: Joel.reina@sanluisrc.gob.mx

9 de agosto de 2013.

Coordinador de Contratos y Adquisiciones

Lic. Johann Idsellis Pérez

Rúbrica.

(R.- 373203)

Petróleos Mexicanos

Comité de Normalización de Petróleos Mexicanos y Organismos Subsidiarios

AVISOS DE CONSULTA PUBLICA DE LOS PROYECTOS DE NORMAS DE REFERENCIA

PROYECTO DE NORMA DE REFERENCIA	NOMBRE
PROY-M-NRF-052-PEMEX-2004	Rehabilitación de generadores síncronos de polos lisos. (Esta norma de referencia cancelará y sustituirá a la NRF-052-PEMEX-2004” del 19 de junio de 2004)
PROY-NRF-M-154-PEMEX-2007	Inhibidor de incrustación y dispersante a partir del terpolímero de ácido acrílico con grupos funcionales sulfonados, carboxilados y no iónicos utilizado en sistemas de agua de enfriamiento. (Esta norma de referencia cancelará y sustituirá a la NRF-154-PEMEX-2007” del 23 de junio de 2007)
PROY-NRF-M-155-PEMEX-2007	Biocida no oxidante a base de glutaraldheído para agua de enfriamiento (Esta norma de referencia cancelará y sustituirá a la NRF-155-PEMEX-2007” del 23 de junio de 2007)
PROY-M-NRF-116-PEMEX-2007	Materias primas contra incendio, polvos químicos y líquidos espumantes (Esta norma de referencia cancelará y sustituirá a la NRF-116-PEMEX-2007” del 23 de junio de 2007)

Petróleos Mexicanos con fundamento en lo dispuesto por los artículos 51-A y 67 de la Ley Federal sobre Metrología y Normalización, 44 y 46 del Reglamento de la Ley Federal sobre Metrología y Normalización, pública los avisos de consulta pública de los proyectos de normas de referencia que se listan a continuación, mismos que han sido elaborados por los Subcomités Técnicos de Normalización correspondientes y aprobados por el Comité de Normalización de Petróleos Mexicanos y Organismos Subsidiarios, en su sesión 94 del 25 de julio de 2013.

De conformidad con el artículo 51-A de la Ley Federal sobre Metrología y Normalización, estos proyectos de normas de referencia se publican para consulta pública a efecto de que dentro de los siguientes 60 días naturales, después de su publicación en el Diario Oficial de la Federación, los interesados presenten sus comentarios ante el seno del Comité que lo propuso, ubicado en avenida Marina Nacional 329, piso 35, de la Torre Ejecutiva de Pemex, colonia Petróleos Mexicanos, México, D.F., código postal 11311, 19 44 25 00 extensiones 57540, 54781, e-mail: cnpmos@pemex.com.

Durante este lapso, el texto completo del documento puede ser consultado en las direcciones de Internet http://www.economia.gob.mx/dgn1.html y http://www.pemex.com

CLAVE O CODIGO	TITULO DEL PROYECTO DE NORMA
PROY-M-NRF-052-PEMEX-2004	Rehabilitación de generadores síncronos de polos lisos (Esta norma de referencia cancela y sustituye a la NRF-052-PEMEX-2004” del 19 de junio de 2004)

Objetivo:

Establecer los requisitos técnicos y documentales que se deben cumplir en la contratación de servicios para la rehabilitación, pruebas de control de calidad por parte de Pemex durante el proceso de manufactura y las pruebas finales de aceptación de generadores síncronos de polos lisos en Petróleos Mexicanos y Organismos Subsidiarios.

Alcance:

Esta norma de referencia aplica para la rehabilitación de generadores de polos lisos de entre 5 y 75 MW de capacidad, para tensiones de generación de 6.0 kV y 13.8 kV, operando a 60 Hz a una velocidad de 3600 r/mín. Incluye además, las técnicas de manufactura de cada componente, procesos de rehabilitación, pruebas de supervisión de la reparación y las pruebas de aceptación en fábrica y en campo para puesta en servicio; también aplica para la reparación de estatores y rotores de los generadores de polos lisos.

Esta Norma de Referencia no contempla el diagnóstico de fallas y definición de alcances de la reparación, que se deben realizar previo a la aplicación de esta norma de rehabilitación.

Concordancia con normas mexicanas o internacionales:

Esta Norma de Referencia no tiene concordancia.

CLAVE O CODIGO	TITULO DEL PROYECTO DE NORMA
PROY-M-NRF-154-PEMEX-2007	Inhibidor de incrustación y dispersante a partir del terpolímero de ácido acrílico con grupos funcionales sulfonados, carboxilados y no iónicos utilizado en sistemas de agua de enfriamiento (Esta norma de referencia cancelará y sustituirá a la NRF-154-PEMEX-2007" del 23 de junio de 2007)

Objetivo:

Establecer los requisitos técnicos y documentales para la adquisición de inhibidor de incrustación y dispersante a partir de terpolímero de ácido acrílico con grupos funcionales carboxilados, sulfonados y no iónicos, para el acondicionamiento de los sistemas de agua de enfriamiento de PEMEX.

Alcance:

Esta Norma de Referencia establece las especificaciones, criterios de aceptación, inspección, almacenamiento y documentación del inhibidor de incrustación y dispersante a partir de terpolímero de ácido acrílico con grupos funcionales carboxilados, sulfonados y no iónicos, para la conservación de la integridad mecánica de los sistemas de agua de enfriamiento en las instalaciones industriales de PEMEX.

Concordancia con normas mexicanas o internacionales:

Esta Norma de Referencia no tiene concordancia.

CLAVE O CODIGO	TITULO DEL PROYECTO DE NORMA
PROY-M-NRF-155-PEMEX-2007	Biocida no oxidante a base de glutaraldheído para agua de enfriamiento (Esta norma de referencia cancelará y sustituirá a la NRF-155-PEMEX-2007" del 23 de junio de 2007)

Objetivo:

Establecer los requisitos técnicos y documentales para la adquisición del biocida no oxidante a base de glutaraldehído al 45 por ciento en peso mínimo de concentración, para los sistemas de agua de enfriamiento de PEMEX.

Alcance:

Esta norma de referencia establece las características técnicas del biocida no oxidante de amplio espectro a base de glutaraldehído al 45 por ciento en peso mínimo de concentración, que se requiere para el control microbiológico en los sistemas de agua de enfriamiento de PEMEX.

Concordancia con normas mexicanas o internacionales:

Esta Norma de Referencia no tiene concordancia.

CLAVE O CODIGO	TITULO DEL PROYECTO DE NORMA
PROY-M-NRF-116-PEMEX-2007	Materias primas contra incendio, polvos químicos y líquidos espumantes (Esta norma de referencia cancelará y sustituirá a la NRF-116-PEMEX-2007" del 23 de junio de 2007)

Objetivo:

Establecer las especificaciones que deben cumplir los polvos químicos y líquidos espumantes que se adquieran para el servicio contraincendio.

Alcance:

Esta norma de referencia establece la clasificación, especificaciones, métodos de pruebas y documentación necesaria, para la adquisición de polvos químicos secos y líquidos espumantes para el servicio contraincendio utilizado en las instalaciones de Petróleos Mexicanos y Organismos Subsidiarios. Esta norma de referencia incluye las especificaciones del bióxido de carbono como agente extintor. Los líquidos espumantes no deben contener los compuestos: Sulfonato de Perfluorooctanilo (PFOS), el perfluorooctanoico (PFOA) y el Dipropil Glicol Metil Eter (DPGM) así como otras sustancias que puedan ser dañinas al ser humano o al ambiente y que aparezcan listadas en NIOSH, OSHA o USEPA.

Concordancia con normas mexicanas o internacionales:

Esta Norma de Referencia no tiene concordancia.

México, D.F., a 25 de julio de 2013.
El Subdirector de Disciplina Operativa, Seguridad, Salud y Protección Ambiental
y Presidente Suplente del Comité de Normalización de
Petróleos Mexicanos y Organismos Subsidiarios
Ing. Luis Fernando Betancourt Sánchez
Rúbrica.

(R.- 373186)

Petróleos Mexicanos

Comité de Normalización de Petróleos Mexicanos y Organismos Subsidiarios

AVISOS DE DECLARATORIA DE VIGENCIA DE LAS NORMAS DE REFERENCIA

NORMA DE REFERENCIA	NOMBRE
NRF-055-PEMEX-2013	Especificación del ácido sulfúrico que se utiliza en procesos industriales de Petróleos Mexicanos. (Esta Norma de Referencia cancela y sustituye a la NRF-055-PEMEX-2004 del 19 de abril de 2004)
NRF-151-PEMEX-2013	Dietanolamina. (Esta Norma de Referencia cancela y sustituye a la NRF-151-PEMEX-2007, del 23 de junio de 2007)
NRF-200-PEMEX-2013	Polímero floculante a base de acrilamida y coagulante a base de hidroxicloruro de aluminio y poliamina-melamina para el acondicionamiento de agua cruda. (Esta Norma de Referencia cancela y sustituye a la NRF-200-PEMEX-2007, del 5 de diciembre de 2007)
NRF-201-PEMEX-2013	Inhibidor de corrosión y dispersante a base de mezcla de fosfatos orgánicos e inorgánicos, cloruro de zinc y terpolímero del ácido acrílico o maleico, para agua de enfriamiento. (Esta Norma de Referencia cancela y sustituye a la NRF-200-PEMEX-2007, del 5 de diciembre de 2007)

Petróleos Mexicanos, con fundamento en lo dispuesto por los artículos 51-A, 55 y 67 de la Ley Federal sobre Metrología y Normalización, 44 y 46 del Reglamento de la Ley Federal sobre Metrología y Normalización, publica las Declaratorias de Vigencia de las normas de referencia que se listan a continuación, mismas que han sido aprobadas por el Comité de Normalización de Petróleos Mexicanos y Organismos Subsidiarios en su sesión del 25 de julio de 2013.

De conformidad con el artículo 51-A de la Ley Federal sobre Metrología y Normalización y 46 de su Reglamento, los proyecto de normas de referencia correspondientes se publicaron para consulta pública en el Diario Oficial de la Federación de fechas 26 de abril de 2013, a efecto de que dentro de los siguientes 60 días naturales después de su publicación, los interesados presentarán sus comentarios ante el seno del Comité; los comentarios recibidos se atendieron y fueron incorporados a las mismas. Se declara la vigencia de las normas de referencia listadas, a los 60 días naturales contados a partir de la publicación en el DOF de la presente declaratoria.

El texto completo de los documentos puede ser consultado en la Biblioteca Central de Petróleos Mexicanos, ubicada en avenida Marina Nacional 329, primer piso, del edificio “A”, colonia Petróleos Mexicanos, México, D.F., código postal 11311 y en las direcciones de Internet: http://www.economia.gob.mx/dgn1.html y www.pemex.com.

CLAVE O CODIGO	TITULO DEL PROYECTO DE NORMA
NRF-055-PEMEX-2013	Especificación del ácido sulfúrico que se utiliza en los procesos industriales de Petróleos Mexicanos. (Esta Norma de Referencia cancela y sustituye a la NRF-055-PEMEX-2004 del 19 de abril de 2004)

Objetivo:

Establecer los requisitos técnicos y documentales que se deben cumplir para la adquisición y suministro del ácido sulfúrico al 98 por ciento en peso de concentración, que se utiliza en los procesos industriales de Petróleos Mexicanos y Organismos Subsidiarios.

Alcance:

Esta Norma de Referencia establece los materiales, inspecciones y pruebas, almacenamiento y transporte y documentación necesaria**,** para la adquisición y suministro del ácido sulfúrico al 98 por ciento en peso de concentración, que se emplea en la regeneración de las resinas de intercambio iónico de las plantas de desmineralización, como acondicionador de pH en el agua de enfriamiento y en otros procesos industriales de Petróleos Mexicanos y Organismos Subsidiarios.

Concordancia con normas mexicanas o internacionales:

La presente Norma de Referencia no tiene concordancia con ninguna Norma Mexicana o internacional.

CLAVE O CODIGO	TITULO DEL PROYECTO DE NORMA
NRF-151-PEMEX-2013	Dietanolamina. (Esta Norma de Referencia cancela y sustituye a la NRF-151-PEMEX-2007, del 23 de junio de 2007)

Objetivo:

Establecer los requisitos técnicos y documentales para la adquisición de la dietanolamina que se utiliza en el proceso de absorción de gases ácidos en los sistemas de endulzamiento de los procesos industriales de Petróleos Mexicanos y Organismos Subsidiarios.

Alcance:

Esta norma de referencia establece los requisitos de materiales, inspección y pruebas, almacenamiento y transporte, garantía del producto, asistencia técnica y documentación a entregar por el proveedor, para la adquisición y suministro de la dietanolamina empleada principalmente como absorbente de gases ácidos (H2S y CO2) en los sistemas de endulzamiento de gas y condensados amargos en los procesos industriales de PEMEX.

Concordancia con normas mexicanas o internacionales:

La presente Norma de Referencia no tiene concordancia con ninguna Norma Mexicana o internacional.

CLAVE O CODIGO	TITULO DEL PROYECTO DE NORMA
NRF-200-PEMEX-2013	Polímero floculante a base de acrilamida y coagulante a base de hidroxicloruro de aluminio y poliamina-melamina en estado líquido, para el acondicionamiento de agua cruda. (Esta Norma de Referencia cancela y sustituye a la NRF-200-PEMEX-2007, del 5 de diciembre de 2007)

Objetivo:

Establecer los requisitos técnicos y documentales para la adquisición de los polímeros floculantes a base de acrilamida y coagulante a base de hidroxicloruro de aluminio y poliamina-melamina, para clarificar y pre tratar el agua cruda que se emplea en los diferentes procesos productivos en las instalaciones de Petróleos Mexicanos.

Alcance:

Esta norma de referencia es de aplicación general y observancia obligatoria en la adquisición de los polímeros floculantes a base de acrilamida y coagulante a base de hidroxicloruro de aluminio y poliamina-melamina, que lleven a cabo los centros de trabajo de PEMEX, por lo que debe ser incluida en los procedimientos de contratación: licitación pública, invitación a cuando menos tres personas, o adjudicación directa, como parte de los requisitos que debe de cumplir el proveedor, contratista o licitante.

Concordancia con normas mexicanas o internacionales:

La presente Norma de Referencia no tiene concordancia con ninguna Norma Mexicana o internacional.

CLAVE O CODIGO	TITULO DEL PROYECTO DE NORMA
NRF-201-PEMEX-2013	Inhibidor de corrosión y dispersante a base de mezcla de fosfatos orgánicos e inorgánicos, cloruro de zinc y terpolímero de ácido acrílico o maleico, para agua de enfriamiento. (Esta norma de referencia cancela y sustituye a la NRF-201-PEMEX-2007, del 5 de diciembre de 2007)

Objetivo:

Establecer los requisitos técnicos y documentales para la adquisición de inhibidor de corrosión y dispersante en estado líquido a base de mezcla de Fosfatos orgánicos e inorgánicos, cloruro de zinc y terpolímero del ácido acrílico o maleico, para de los sistemas de agua de enfriamiento de Petróleos Mexicanos y sus Organismos Subsidiarios.

Alcance:

Esta Norma de Referencia establece los materiales, inspecciones y pruebas, almacenamiento y transporte, funcionalidad, asistencia técnica y documentación que debe cumplir el inhibidor de corrosión y dispersante en estado líquido a base de mezcla de fosfatos orgánicos e inorgánicos, cloruro de zinc y terpolímero del ácido acrílico o maleico, para el control de la corrosión de los sistemas de agua de enfriamiento de PEMEX.

Concordancia con normas mexicanas o internacionales:

La presente Norma de Referencia no tiene concordancia con ninguna Norma Mexicana o internacional.

México, D.F., a 25 de julio de 2013.

El Subdirector de Disciplina Operativa Seguridad, Salud y Protección Ambiental
y Presidente Suplente del Comité de Normalización de Petróleos Mexicanos y Organismos Subsidiarios

Ing. Luis Fernando Betancourt Sánchez

Rúbrica.

(R.- 373187)

DICONSA, S.A. DE C.V.

SUCURSAL REGIONAL PACIFICO

CONVOCATORIA

Diconsa, S.A. de C.V., sucursal Pacífico; con fundamento en lo dispuesto en el artículo 58, numeral V, de la Ley Federal de las Entidades Paraestatales, en el artículo 131 de la Ley General de Bienes Nacionales, así como en el capítulo V, base trigésima novena de las bases generales para la Administración, Registro, Disposición Final y Baja de Bienes Muebles de Diconsa, S.A. de C.V., en vigor; convoca a personas físicas y morales a participar en la licitación pública nacional número LPN/001/DICONSA PACIFICO/EBM/2013, relativa a la enajenación por lote de los bienes muebles en regulares y malas condiciones, bienes clasificados como desechos y vehículos en regulares y malas condiciones, mismos que se describen a continuación:

Bienes en regulares y malas condiciones

Lote	Tipo de bien	Piezas	Ubicación	Precio mínimo de venta
1	Mobiliario y equipo de oficina	17	La Paz, B.C.S.	$220.00
2	Equipo de cómputo	76	La Paz, B.C.S.	$5,659.00
3	Maquinaria y equipo	25	La Paz, B.C.S.	$630.00
4	Equipo de tienda	4	La Paz, B.C.S.	$88,740.00
5	Mobiliario y equipo de oficina	160	Culiacán	$2,342.50
6	Equipo de cómputo	216	Culiacán	$10,683.50
7	Maquinaria y equipo	44	Culiacán	$31,376.00

Bienes clasificados como desechos

Lote	Descripción	Cantidad de bienes	Material	Kgs.	Costo X kgs.	Costo total	Ubicación
1	Llantas de diferentes medidas (65 piezas)			1,754.00	0.9201	$1,613.85	La Paz, B.C.S.
					Importe lote No. 1	$1,613.85	
2	Desecho ferroso de segunda (equipos de aire acondicionado, charolas, plataforma niveladora de rampa y lockers)			8,120.00	0.8658	$7,030.29	La Paz, B.C.S.
					Importe lote No. 2	$7,030.29	
3	Acumuladores (7 piezas)			610.00	1.8711	$1,141.37	La Paz, B.C.S.
					Importe lote No. 2	$1,141.37	
4	Filtros de diferentes medidas (1,518 piezas)			2,341.15	0.3035	$710.54	La Paz, B.C.S.
					Importe lote No. 3	$710.54	

Unidades vehiculares en regulares y malas condiciones

Lote	No. Econ.	Marca	Tipo	Modelo	Precio mínimo de venta	Ubicación
1	310006	TIENDA MOVIL, TIPO CORAZA	DINA S-500	1987	$31,000.00	LA PAZ, B.C.S.
2	310007	TIENDA MOVIL, TIPO CORAZA	DINA S-500	1987	$31,000.00	LA PAZ, B.C.S.
3	310008	TIENDA MOVIL, TIPO CORAZA	DINA S-500	1988	$31,000.00	LA PAZ, B.C.S.
4	310010	TIENDA MOVIL, DOBLE RODADO	CHEVROLET	1990	$13,200.00	LA PAZ, B.C.S.
5	320013	PICK UP LUV	CHEVROLET	2005	$17,204.41	LA PAZ, B.C.S.
6	320017	PICK UP, SILVERADO 1500	CHEVROLET	2007	$33,606.49	LA PAZ, B.C.S.
7	320024	PICK UP 4X2, F-150	FORD	2008	$36,139.37	LA PAZ, B.C.S.
8	320025	PICK UP 4X2, F-150	FORD	2008	$35,403.33	LA PAZ, B.C.S.
9	2510024	CAMION 2 EJES	DINA S-500	1993	$90,400.00	CULIACAN, SIN.
10	2510026	CAMION 2 EJES	DINA S-500	1993	$92,400.00	CULIACAN, SIN.
11	2510029	CAMION 2 EJES	DINA S-500	1993	$91,900.00	CULIACAN, SIN.
12	2510049	CAMION 2 EJES	DINA S-500	1998	$154,000.00	CULIACAN, SIN.
13	2510039	CAMION 2 EJES	DINA S-500	1993	$110,000.00	CULIACAN, SIN.
14	310025	CAMION	FREIGHTLINER FL-70	1999	$91,100.00	PERICOS, SIN.
15	310024	CAMION	FREIGHTLINER FL-70	1999	$93,200.00	FLORIDA, SIN.
16	1820023	PICK UP, SILVERADO 1500	CHEVROLET	1996	$8,600.00	CULIACAN, SIN.
17	2520070	PICK UP, SILVERADO 1500	CHEVROLET	2007	$43,150.34	CULIACAN, SIN.
18	320016	PICK UP, SILVERADO 1500	CHEVROLET	2006	$38,306.90	CULIACAN, SIN.
19	2520065	PICK UP, SILVERADO 1500	CHEVROLET	2006	$33,647.50	CULIACAN, SIN.
20	2520063	PICK UP, RAM 1500	DODGE	2002	$16,561.68	CULIACAN, SIN.
21	2520062	PICK UP, RAM 1500	DODGE	2002	$16,588.97	CULIACAN, SIN.
22	2520073	PICK UP, LARGA	NISSAN	2007	$33,108.84	CULIACAN, SIN.

Las bases y especificaciones tienen un costo de $1,000.00 (un mil pesos 00/100 M.N.) más IVA y están a la disposición de los interesados en la Coordinación de Administración e Informática de Diconsa, S.A. de C.V., sucursal Regional Pacífico, cuyas oficinas se ubican en Boulevard Juan M. Zambada Acera Norte número 5501 Poniente, Fraccionamiento Infonavit Las Flores, Culiacán, Sinaloa, teléfono (01 6677) 58-63-88, extensiones 70916 y 70917, en la Unidad Operativa La Paz, B.C.S., con oficinas ubicadas en calzada Agustín Olachea kilómetro 1.5, Fraccionamiento Las Garzas, La Paz, B.C.S., teléfonos (01 612) 122-14-55 y 125-12-65, así como en la Dirección de Administración y Recursos Humanos de Diconsa, S.A. de C.V., cuyas oficinas se ubican en el número 3483 de la avenida Insurgentes Sur, colonia Villa Olímpica Miguel Hidalgo, Delegación Tlalpan, en México, D.F., teléfono 52-29-07-00, extensiones 65611, 65614 y 65624.

La venta de bases para la licitación será diariamente en días hábiles, de 9:00 a 15:00 horas, a partir del día de su publicación de la presente convocatoria y hasta el día 27 de agosto del año en curso, debiendo realizar dicho pago mediante cheque certificado o de caja a favor de Diconsa, S.A. de C.V.

Los bienes objeto de la presente licitación podrán ser inspeccionados por quienes adquieran bases del 20 al 28 de agosto, en días hábiles, de 9:00 a 11:00 horas, previa cita con el C.P. Jesús Alfonso Soto Camacho, Jefe de Servicios Generales y/o C.P. Emeterio Alvarado Montoya, del Area de Logística y Transportes, a los teléfonos (01 667) 758-63-88 y 758-63-80, extensión 70917, en Boulevard Juan M. Zambada Acera Norte número 5501 Poniente, Fraccionamiento Infonavit Las Flores, Culiacán, Sinaloa, y en la Unidad Operativa La Paz, con el C.P. Oscar Orozco Romero, a los teléfonos (01 612) 122-14-55 y 125-99-02, extensión 72237.

Todos los participantes en la licitación que hayan comprado bases deberán entregar en sobre cerrado de manera inviolable la documentación legal requerida en las bases así como sus ofertas, el día 29 de agosto de 2013, de 9:00 a 15:00 horas, en el Area de Servicios Generales de la sucursal Pacífico, cuyas oficinas se ubican en Boulevard Juan M. Zambada Acera Norte número 5501 Poniente, Fraccionamiento Infonavit Las Flores, Culiacán, Sinaloa.

La licitación pública, se llevará a cabo conforme al siguiente calendario de eventos:

Licitación No. LPN/001/DICONSA PACIFICO/EBM/2013

Fecha y hora de la junta de aclaraciones	**Fecha y hora de entrega de ofertas en sobre cerrado**	**Fecha y hora del registro de asistentes**	**Fecha y hora del acto de apertura de ofertas**	**Fecha y hora del acto de fallo**
28 de agosto de 2013 11:30 horas	29 de agosto de 2013 de 9:00 a 15:00 horas	30 de agosto de 2013 9:00 a 9:30 horas	30 de agosto de 2013 9:31 a 12:00 horas	30 de agosto de 2013 14:00 horas

Dichos eventos se realizarán en la sala de juntas (CECAL) de Diconsa, S.A. de C.V., sucursal Regional Pacífico, sita en Boulevard Juan M. Zambada Acera Norte número 5501 Poniente, Fraccionamiento Infonavit Las Flores, Culiacán, Sinaloa.

Los interesados en participar en la licitación de bienes muebles, deberán garantizar su oferta mediante cheque certificado o de caja expedido por una institución o Sociedad Nacional de Crédito. El documento que se elija deberá ser expedido en favor de Diconsa, S.A. de C.V., por el importe correspondiente al 10% del valor de su oferta, de los bienes por los que presente propuesta, sin incluir IVA.

La entrega física y documental de los bienes será dentro de los 10 días hábiles, posteriores a la realización del pago total correspondiente por parte de los adjudicatarios, el cual deberá hacerse dentro de los cinco días hábiles posteriores al fallo de adjudicación. Levantándose al efecto la correspondiente acta de entrega-recepción.

Los adjudicatarios de bienes muebles y vehículos, deberán retirar los mismos, a más tardar dentro del plazo de 20 días hábiles, posteriores a aquel en que se haya realizado el acto de fallo, perdiendo a favor de la convocante sus derechos de propiedad sobre los mismos en el caso de no retirarse en el término señalado.

Se procederá a la subasta de los bienes muebles y vehículos que no se logre su venta en la licitación, siendo postura legal en la primera almoneda las dos terceras partes del precio mínimo de avalúo considerado en esta licitación, y un 10% menos en la segunda almoneda.

19 de agosto de 2013.
Diconsa, S.A. de C.V.
Gerente de Sucursal Pacífico
Ing. Jorge Humberto Cárdenas Valenzuela
Rúbrica.

(R.- 373204)

SEGUNDA SECCION

INSTITUTO NACIONAL DE ESTADISTICA Y GEOGRAFIA

ÍNDICE nacional de precios al consumidor.

Al margen un logotipo, que dice: Instituto Nacional de Estadística y Geografía.

ÍNDICE NACIONAL DE PRECIOS AL CONSUMIDOR

Con fundamento a los artículos 59, fracción III, inciso a) de la Ley del Sistema Nacional de Información Estadística y Geográfica, 20 y 20-bis del Código Fiscal de la Federación, y 23 fracción X del Reglamento Interior del Instituto Nacional de Estadística y Geografía, da a conocer, en relación con el Índice Nacional de Precios al Consumidor de julio de 2013 publicado en el Diario Oficial de la Federación el 9 de agosto de este año la información siguiente:

1. ÍNDICE NACIONAL DE PRECIOS AL CONSUMIDOR APLICABLE A CADA CONCEPTO DE CONSUMO FAMILIAR CORRESPONDIENTE A JULIO DE 2013

CONCEPTO DE CONSUMO FAMILIAR	BASE: SEGUNDA QUINCENA DE DICIEMBRE DE 2010 = 100
Índice general	108.609
a) Alimentos, bebidas y tabaco	113.894
b) Ropa, calzado y accesorios	105.863
c) Vivienda	101.169
d) Muebles, aparatos y accesorios domésticos	106.931
e) Salud y cuidado personal	108.828
f) Transporte	114.472
g) Educación y esparcimiento	108.051
h) Otros servicios	112.381

2. PRECIOS

Las cotizaciones de los precios correspondientes a los productos y servicios a que se refieren las fracciones I y II del artículo 20-bis del Código Fiscal de la Federación, son las que se contienen en el Anexo de esta publicación. Dichas cotizaciones se dan a conocer con la clave y el precio promedio mensual.

Las cotizaciones de los precios de alimentos se hicieron como mínimo tres veces durante el mes de que se trata y las demás se obtuvieron por lo menos una vez en el propio periodo. Tales cotizaciones de precios dan lugar a índices de precios relativos, los cuales ponderados conforme a la fórmula que se contiene en el punto 4 de esta publicación, a su vez, dan por resultado los índices nacionales correspondientes a los distintos conceptos de consumo familiar.

El Instituto tomando en cuenta el cierre o ampliación de fuentes de información y la desaparición o ampliación de marcas, modelos, presentaciones o modalidades, puede resolver incorporar, eliminar o encadenar los productos y servicios cuyas claves de identificación, especificación y precio de referencia se darán a conocer en el Diario Oficial de la Federación.

3. PONDERACIONES

El Índice Nacional de Precios al Consumidor de cada mes se calcula utilizando para cada concepto de consumo familiar, las ponderaciones siguientes:

PONDERACIONES POR GRUPO DE OBJETO DE GASTO EN POR CIENTO

CONCEPTO DE CONSUMO FAMILIAR	BASE: SEGUNDA QUINCENA DE DICIEMBRE DE 2010 = 100
Índice general	100.00
a) Alimentos, bebidas y tabaco	23.15
b) Ropa, calzado y accesorios	5.66
c) Vivienda	28.49
d) Muebles, aparatos y enseres domésticos	4.40
e) Salud y cuidado personal	7.29
f) Transporte	13.58
g) Educación y esparcimiento	9.70
h) Otros servicios	7.74

Las ponderaciones indicadas corresponden a la nueva base de cálculo del Índice Nacional de Precios al Consumidor que es la segunda quincena de diciembre de 2010=100, y permanecerán constantes durante la vigencia de dicha base de cálculo. Por definición, la fórmula de Laspeyres a que se refiere el punto siguiente no admite cambio en sus ponderaciones durante la vigencia de la base de cálculo del índice respectivo.

Las ponderaciones de los 283 conceptos de consumo genéricos en que se desagregan cada uno de los grupos de consumo antes señalados, se dieron a conocer por el Instituto Nacional de Estadística y Geografía en el Diario Oficial de la Federación el 25 de abril de 2013.

4. FÓRMULA DE LASPEYRES, CIUDADES, ESTADOS, REGIONES Y RAMAS DE ACTIVIDAD ECONÓMICA

La fórmula de Laspeyres, ciudades, estados, regiones y ramas de actividad económica, son las que dio a conocer el Instituto Nacional de Estadística y Geografía en el Diario Oficial de la Federación el 25 de abril de 2013.

5. INFORMACIÓN ADICIONAL

El Instituto conservará por 6 meses las cotizaciones de precios utilizadas para calcular el Índice Nacional de Precios al Consumidor del mes de que se trate, dicha información estará a disposición de los interesados que necesiten consultarla en la Dirección de Tratamiento de la Información de la Dirección General Adjunta de Índices de Precios.

México, D.F., a 8 de agosto de 2013.- Instituto Nacional de Estadística y Geografía: El Director General Adjunto de Índices de Precios, **Donaciano Quintero Salazar**.- Rúbrica.

ANEXO "A"

INSTITUTO NACIONAL DE ESTADISTICA Y GEOGRAFIA

INDICE NACIONAL DE PRECIOS AL CONSUMIDOR

Cotizaciones utilizadas en el cálculo del índice de Julio de 2013

Precio promedio mensual expresado en pesos

Clave	Precio Promedio	Clave	Precio Promedio	Clave	Precio Promedio	Clave	Precio Promedio	Clave	Precio Promedio	Clave	Precio Promedio
01 001001	11.00	01 001002	11.17	01 001003	11.00	01 001004	11.00	01 001005	12.00	01 001006	11.00
01 001007	11.00	01 001008	12.00	01 001009	12.00	01 001010	11.00	01 001011	12.00	01 001012	11.00
01 001013	11.00	01 001014	9.58	01 001015	12.00	01 001016	11.00	01 001017	11.00	01 001018	9.50
01 001019	9.50	01 001020	11.00	01 001021	10.50	01 001022	12.00	01 001023	10.00	01 001024	12.00
01 001025	11.00	01 001026	12.00	01 001027	10.00	01 001028	10.50	01 001029	12.00	01 001030	12.00
01 001031	12.00	01 001032	11.00	01 001033	11.00	01 001034	12.00	01 001035	12.00	01 001036	10.00
01 001037	10.00	01 001038	12.00	01 001039	11.20	01 001040	9.50	01 001041	12.00	01 001042	11.00
01 001043	10.50	01 001044	11.00	01 001045	10.00	01 001046	11.00	01 001047	11.00	01 001048	12.20
01 001049	11.00	01 001050	11.00	01 001051	11.00	01 001052	11.00	01 001053	11.00	01 001054	12.00
01 001055	11.00	01 001056	11.00	01 001057	11.00	01 001058	12.00	01 001059	12.00	01 001060	11.00
01 001061	11.00	01 001062	12.00	01 001063	10.00	01 001064	11.00	01 001065	12.00	01 001066	11.00
01 001067	11.00	01 001068	10.00	01 001069	11.00	01 001070	11.00	01 001071	11.00	01 001072	12.00
01 001073	11.00	01 001074	11.00	01 001075	12.00	01 001076	11.00	01 001077	11.00	01 001078	12.00
01 001079	11.00	01 001080	10.50	01 001081	11.00	01 001082	12.00	01 001083	11.00	01 001084	12.00
01 001085	12.00	01 001086	11.00	01 001087	10.00	01 001088	12.00	01 001089	12.00	01 001090	11.00
01 001091	12.00	01 001092	12.00	01 001093	11.00	01 001094	12.00	01 001095	10.50	01 001096	11.00
01 001097	10.00	01 001098	16.88	01 001099	12.00	01 001100	11.00	01 002001	48.96	01 002002	43.42
01 002003	39.80	01 002004	45.83	01 002005	108.33	01 002006	95.45	01 002007	52.78	01 002008	49.10
01 002009	52.32	01 002010	52.64	01 002011	50.00	01 002012	53.57	01 002013	57.81	01 002014	53.57
01 002015	42.00	01 002016	38.00	01 002017	30.00	01 002018	51.43	01 002019	32.00	01 002020	57.50
01 003001	13.30	01 003002	13.61	01 003003	13.58	01 003004	12.45	01 003005	14.63	01 003006	13.30
01 003007	14.16	01 003008	11.57	01 003009	11.00	01 003010	12.00	01 003011	12.00	01 003012	117.02
01 003013	97.87	01 003014	103.19	01 003015	12.50	01 003016	9.00	01 003017	57.65	01 003018	51.98
01 003019	81.25	01 003020	12.00	01 003021	9.00	01 003022	12.00	01 003023	12.00	01 003024	11.50
01 003025	52.94	01 003026	51.74	01 003027	10.00	01 003028	12.00	01 003029	14.50	01 003030	96.52
01 004001	86.63	01 004002	23.25	01 004003	17.67	01 004004	35.40	01 004005	22.97	01 004006	18.00
01 004007	33.00	01 004008	21.50	01 004009	22.00	01 004010	22.60	01 004011	20.00	01 004012	28.00
01 004013	71.47	01 004014	15.00	01 004015	22.00	01 004016	25.00	01 004017	14.33	01 004018	24.00
01 004019	23.00	01 004020	15.00	01 005001	5.00	01 005002	5.50	01 005003	4.50	01 005004	5.00
01 005005	5.50	01 005006	4.50	01 005007	5.00	01 005008	5.00	01 005009	5.00	01 005010	4.00
01 005011	5.50	01 005012	5.00	01 005013	5.50	01 005014	5.50	01 005015	4.00	01 005016	5.00
01 005017	5.00	01 005018	5.00	01 005019	5.00	01 005020	4.00	01 005021	5.50	01 005022	5.00
01 005023	5.33	01 005024	5.00	01 005025	5.00	01 005026	5.00	01 005027	5.00	01 005028	5.20
01 005029	5.00	01 005030	4.00	01 006001	1.47	01 006002	1.50	01 006003	1.20	01 006004	1.50
01 006005	1.50	01 006006	1.50	01 006007	1.30	01 006008	1.50	01 006009	1.50	01 006010	1.50
01 006011	1.50	01 006012	1.40	01 006013	1.50	01 006014	1.50	01 006015	1.60	01 006016	1.50
01 006017	1.50	01 006018	1.47	01 006019	1.10	01 006020	1.50	01 006021	1.50	01 006022	1.50
01 006023	1.50	01 006024	1.50	01 006025	1.50	01 006026	1.47	01 006027	1.20	01 006028	1.80
01 006029	1.60	01 006030	1.30	01 007001	70.89	01 007002	35.94	01 007003	33.24	01 007004	66.98
01 007005	35.27	01 007006	33.33	01 007007	33.82	01 007008	35.39	01 007009	35.94	01 007010	39.71
01 007011	38.24	01 007012	52.16	01 007013	35.94	01 007014	35.94	01 007015	37.04	01 007016	35.29
01 007017	33.33	01 007018	36.77	01 007019	57.47	01 007020	35.94	01 008001	92.30	01 008002	149.25
01 008003	110.56	01 008004	109.72	01 008005	88.00	01 008006	66.67	01 008007	80.00	01 008008	119.60
01 008009	66.67	01 008010	95.24	01 008011	103.89	01 008012	95.24	01 008013	111.25	01 008014	100.00
01 008015	85.29	01 008016	64.05	01 008017	115.38	01 008018	115.38	01 008019	152.94	01 008020	108.33
01 009001	80.00	01 009002	120.00	01 009003	75.00	01 009004	10.00	01 009005	110.00	01 009006	69.90
01 009007	85.00	01 009008	238.00	01 009009	90.00	01 009010	119.00	01 009011	90.00	01 009012	90.00
01 009013	100.00	01 009014	130.00	01 009015	99.00	01 009016	85.00	01 009017	30.00	01 009018	139.00
01 009019	69.00	01 009020	6.00	01 010001	58.15	01 010002	46.30	01 010003	59.08	01 010004	39.77
01 010005	64.44	01 010006	59.26	01 010007	42.72	01 010008	49.77	01 010009	45.70	01 010010	41.82
01 010011	40.00	01 010012	43.67	01 010013	40.32	01 010014	74.07	01 010015	58.39	01 010016	54.08
01 010017	40.32	01 010018	44.90	01 010019	59.83	01 010020	45.70	01 010021	66.22	01 010022	53.20
01 010023	59.70	01 010024	42.99	01 010025	86.18	01 010026	27.68	01 010027	69.89	01 010028	60.61
01 010029	41.18	01 010030	55.33	01 010031	65.01	01 010032	62.41	01 010033	44.72	01 010034	58.06
01 010035	60.19	01 010036	105.66	01 010037	55.88	01 010038	100.00	01 010039	45.18	01 010040	118.55
01 011001	29.13	01 011002	28.92	01 011003	19.50	01 011004	26.60	01 011005	52.00	01 011006	22.50
01 011007	30.83	01 011008	25.00	01 011009	32.50	01 011010	14.50	01 011011	25.00	01 011012	16.08
01 011013	17.25	01 011014	22.50	01 011015	15.50	01 011016	17.75	01 011017	20.00	01 011018	17.00
01 011019	16.00	01 011020	16.75	01 012001	36.84	01 012002	41.94	01 012003	41.94	01 012004	43.59
01 012005	30.00	01 012006	41.94	01 012007	34.99	01 012008	41.93	01 012009	22.00	01 012010	41.94
01 012011	41.94	01 012012	30.43	01 012013	40.68	01 012014	36.84	01 012015	41.94	01 012016	36.84
01 012017	39.39	01 012018	36.84	01 012019	41.94	01 012020	40.68	01 013001	37.38	01 013002	11.97
01 013003	14.80	01 013004	50.00	01 013005	48.75	01 013006	49.80	01 013007	13.23	01 013008	14.50
01 013009	25.00	01 013010	22.86	01 013011	29.57	01 013012	15.38	01 013013	24.50	01 013014	13.00
01 013015	14.50	01 013016	15.10	01 013017	24.67	01 013018	32.71	01 013019	31.67	01 013020	11.50
01 014001	99.33	01 014002	146.67	01 014003	53.06	01 014004	58.93	01 014005	84.72	01 014006	77.02
01 014007	23.67	01 014008	135.88	01 014009	42.08	01 014010	74.15	01 014011	74.41	01 014012	66.44
01 014013	69.43	01 014014	69.38	01 014015	190.39	01 014016	50.00	01 014017	80.00	01 014018	73.33

Clave	Precio Promedio	Clave	Precio Promedio	Clave	Precio Promedio	Clave	Precio Promedio	Clave	Precio Promedio	Clave	Precio Promedio
01 014019	76.92	01 014020	106.21	01 014021	80.00	01 014022	44.70	01 014023	40.00	01 014024	42.50
01 014025	40.00	01 014026	31.40	01 014027	92.78	01 014028	49.57	01 014029	38.04	01 014030	55.06
01 015001	10.63	01 015002	12.80	01 015003	29.67	01 015004	13.50	01 015005	16.57	01 015006	15.23
01 015007	18.22	01 015008	17.18	01 015009	13.00	01 015010	10.70	01 015011	17.29	01 015012	39.50
01 015013	11.95	01 015014	14.00	01 015015	17.20	01 015016	19.00	01 015017	18.50	01 015018	14.90
01 015019	17.83	01 015020	20.00	01 015021	30.00	01 015022	12.61	01 015023	10.90	01 015024	30.00
01 015025	18.50	01 015026	12.90	01 015027	17.18	01 015028	20.00	01 015029	79.60	01 015030	13.29
01 016001	76.00	01 016002	78.75	01 016003	60.17	01 016004	50.90	01 016005	62.33	01 016006	49.00
01 016007	79.23	01 016008	66.57	01 016009	32.33	01 016010	45.00	01 016011	41.17	01 016012	37.83
01 016013	46.90	01 016014	64.67	01 016015	39.17	01 016016	64.67	01 016017	55.00	01 016018	46.67
01 016019	71.01	01 016020	79.90	01 016021	39.00	01 016022	38.90	01 016023	39.33	01 016024	35.57
01 016025	45.00	01 016026	41.33	01 016027	33.57	01 016028	28.23	01 016029	30.33	01 016030	38.67
01 016031	36.67	01 016032	30.30	01 016033	39.90	01 016034	39.33	01 016035	40.33	01 016036	37.33
01 016037	37.83	01 016038	33.33	01 016039	34.69	01 016040	40.57	01 016041	43.00	01 016042	48.00
01 016043	59.17	01 016044	48.00	01 016045	50.00	01 016046	54.90	01 016047	68.90	01 016048	22.00
01 016049	36.00	01 016050	40.67	01 016051	38.90	01 016052	45.33	01 016053	39.67	01 016054	37.48
01 016055	44.00	01 016056	37.90	01 016057	41.33	01 016058	39.60	01 016059	33.83	01 016060	40.50
01 017001	69.50	01 017002	68.40	01 017003	54.00	01 017004	69.90	01 017005	80.00	01 017006	70.00
01 017007	62.90	01 017008	77.73	01 017009	60.00	01 017010	66.00	01 017011	65.67	01 017012	39.17
01 017013	42.90	01 017014	54.00	01 017015	69.67	01 017016	72.67	01 017017	74.00	01 017018	70.00
01 017019	59.78	01 017020	74.90	01 017021	69.50	01 017022	71.50	01 017023	56.00	01 017024	67.67
01 017025	80.00	01 017026	70.00	01 017027	71.90	01 017028	80.40	01 017029	41.22	01 017030	94.00
01 017031	64.33	01 017032	67.50	01 017033	79.90	01 017034	76.57	01 017035	41.22	01 017036	72.67
01 017037	28.00	01 017038	70.00	01 017039	70.00	01 017040	72.00	01 017041	28.00	01 017042	59.80
01 017043	20.00	01 017044	22.00	01 017045	71.33	01 017046	43.00	01 017047	74.00	01 017048	67.50
01 017049	74.31	01 017050	26.00	01 017051	94.00	01 017052	92.90	01 017053	56.00	01 017054	92.90
01 017055	140.00	01 017056	64.00	01 017057	69.40	01 017058	92.90	01 017059	70.00	01 017060	98.00
01 017061	66.33	01 017062	95.00	01 017063	92.90	01 017064	62.33	01 017065	99.17	01 017066	56.00
01 017067	74.00	01 017068	70.00	01 017069	83.36	01 017070	92.90	01 017071	69.00	01 017072	69.23
01 017073	48.00	01 017074	72.25	01 017075	80.00	01 017076	60.00	01 017077	64.90	01 017078	38.23
01 017079	60.00	01 017080	66.00	01 017081	65.67	01 017082	68.90	01 017083	74.57	01 017084	50.67
01 017085	59.67	01 017086	72.67	01 017087	58.00	01 017088	50.00	01 017089	62.41	01 017090	65.00
01 018001	117.57	01 018002	124.63	01 018003	94.00	01 018004	99.00	01 018005	110.00	01 018006	110.00
01 018007	98.00	01 018008	96.40	01 018009	100.00	01 018010	100.67	01 018011	104.00	01 018012	94.90
01 018013	88.40	01 018014	96.67	01 018015	105.00	01 018016	105.00	01 018017	109.90	01 018018	100.00
01 018019	84.41	01 018020	108.00	01 018021	100.00	01 018022	100.00	01 018023	112.00	01 018024	106.00
01 018025	109.71	01 018026	103.90	01 018027	105.00	01 018028	104.00	01 018029	140.00	01 018030	100.00
01 018031	87.92	01 018032	84.90	01 018033	94.00	01 018034	89.23	01 018035	100.00	01 018036	106.00
01 018037	72.90	01 018038	84.07	01 018039	89.91	01 018040	98.00	01 018041	98.00	01 018042	112.90
01 018043	83.65	01 018044	106.00	01 018045	100.00	01 018046	96.00	01 018047	98.00	01 018048	100.00
01 018049	51.58	01 018050	85.23	01 018051	129.00	01 018052	58.27	01 018053	94.00	01 018054	86.92
01 018055	100.00	01 018056	129.00	01 018057	57.90	01 018058	89.40	01 018059	89.40	01 018060	100.00
01 018061	88.90	01 018062	98.00	01 018063	89.40	01 018064	129.00	01 018065	85.41	01 018066	105.00
01 018067	110.00	01 018068	55.29	01 018069	60.00	01 018070	106.00	01 018071	66.00	01 018072	70.90
01 018073	56.00	01 018074	66.40	01 018075	75.00	01 018076	55.00	01 018077	61.90	01 018078	66.40
01 018079	55.71	01 018080	68.67	01 018081	76.00	01 018082	57.90	01 018083	66.40	01 018084	70.00
01 018085	65.00	01 018086	74.00	01 018087	76.00	01 018088	70.00	01 018089	140.00	01 018090	70.00
01 018091	285.00	01 018092	154.90	01 018093	96.00	01 018094	141.40	01 018095	119.00	01 018096	115.00
01 018097	115.90	01 018098	269.90	01 018099	124.11	01 018100	120.00	01 018101	175.00	01 018102	128.00
01 018103	116.40	01 018104	130.00	01 018105	145.71	01 018106	240.00	01 018107	150.00	01 018108	119.00
01 018109	99.81	01 018110	114.40	01 018111	136.40	01 018112	121.90	01 018113	98.00	01 018114	133.00
01 018115	139.00	01 018116	139.00	01 018117	121.90	01 018118	110.00	01 018119	140.00	01 018120	120.00
01 018121	129.00	01 018122	122.00	01 018123	135.15	01 018124	269.90	01 018125	109.71	01 018126	117.90
01 018127	115.00	01 018128	135.23	01 018129	92.45	01 018130	120.00	01 018131	104.67	01 018132	98.00
01 018133	98.00	01 018134	101.40	01 018135	124.83	01 018136	114.00	01 018137	117.40	01 018138	110.00
01 018139	98.00	01 018140	108.00	01 018141	86.40	01 018142	96.33	01 018143	98.00	01 018144	76.67
01 018145	101.61	01 018146	89.90	01 018147	98.00	01 018148	110.00	01 018149	94.00	01 018150	100.00
01 018151	100.00	01 018152	59.57	01 018153	98.00	01 018154	98.00	01 018155	134.00	01 018156	95.90
01 018157	98.00	01 018158	110.00	01 018159	98.00	01 018160	89.40	01 018161	66.40	01 018162	66.00
01 018163	68.00	01 018164	64.50	01 018165	65.61	01 018166	67.90	01 018167	68.00	01 018168	66.00
01 018169	62.00	01 018170	72.40	01 019001	27.90	01 019002	37.23	01 019003	24.00	01 019004	27.90
01 019005	26.00	01 019006	35.00	01 019007	20.00	01 019008	27.90	01 019009	34.00	01 019010	30.00
01 019011	36.00	01 019012	35.33	01 019013	27.90	01 019014	40.00	01 019015	30.00	01 019016	30.00
01 019017	36.00	01 019018	40.00	01 019019	34.11	01 019020	40.00	01 019021	39.90	01 019022	52.90
01 019023	50.00	01 019024	39.90	01 019025	28.00	01 019026	45.00	01 019027	41.90	01 019028	129.90
01 019029	50.00	01 019030	28.00	01 019031	40.00	01 019032	50.00	01 019033	55.90	01 019034	48.00
01 019035	30.00	01 019036	50.00	01 019037	37.67	01 019038	48.00	01 019039	38.61	01 019040	55.90
01 020001	96.90	01 020002	109.00	01 020003	101.00	01 020004	110.80	01 020005	95.00	01 020006	96.90
01 020007	113.00	01 020008	96.70	01 020009	66.00	01 020010	90.50	01 020011	80.00	01 020012	105.00
01 020013	70.00	01 020014	54.00	01 020015	113.00	01 020016	81.30	01 020017	70.00	01 020018	99.00
01 020019	109.00	01 020020	106.90	01 021001	120.33	01 021002	124.00	01 021003	138.87	01 021004	113.90
01 021005	65.00	01 021006	77.00	01 021007	75.00	01 021008	119.87	01 021009	68.00	01 021010	69.00
01 021011	140.00	01 021012	102.21	01 021013	76.00	01 021014	120.00	01 021015	96.00	01 021016	118.30
01 021017	80.00	01 021018	469.90	01 021019	83.63	01 021020	73.22	01 021021	108.00	01 021022	120.20
01 021023	59.33	01 021024	68.00	01 021025	99.00	01 021026	88.00	01 021027	84.00	01 021028	120.00
01 021029	92.72	01 021030	89.66	01 022001	53.03	01 022002	59.80	01 022003	43.37	01 022004	54.20
01 022005	35.00	01 022006	49.80	01 022007	55.27	01 022008	49.92	01 022009	46.00	01 022010	44.67
01 022011	38.00	01 022012	63.87	01 022013	36.90	01 022014	40.00	01 022015	53.20	01 022016	53.15
01 022017	50.00	01 022018	53.27	01 022019	45.90	01 022020	51.93	01 023001	379.00	01 023002	145.00
01 023003	88.00	01 023004	45.25	01 023005	139.50	01 023006	66.00	01 023007	89.90	01 023008	100.93
01 023009	87.20	01 023010	97.73	01 023011	66.02	01 023012	129.16	01 023013	66.02	01 023014	61.90
01 023015	41.90	01 023016	104.09	01 023017	44.00	01 023018	70.00	01 023019	62.00	01 023020	87.20
01 023021	71.33	01 023022	97.73	01 023023	52.00	01 023024	60.00	01 023025	98.90	01 023026	64.65
01 023027	60.00	01 023028	54.50	01 023029	57.21	01 023030	42.50	01 023031	659.00	01 023032	563.33
01 023033	160.00	01 023034	659.00	01 023035	139.00	01 023036	90.00	01 023037	150.00	01 023038	128.90
01 023039	130.00	01 023040	165.59	01 023041	67.67	01 023042	75.82	01 023043	659.00	01 023044	100.00
01 023045	127.61	01 023046	580.00	01 023047	140.00	01 023048	670.00	01 023049	71.91	01 023050	128.90
01 024001	181.06	01 024002	124.64	01 024003	156.00	01 024004	169.00	01 024005	70.00	01 024006	205.50
01 024007	164.40	01 024008	158.77	01 024009	68.00	01 024010	143.33	01 024011	155.07	01 024012	192.17
01 024013	128.57	01 024014	80.00	01 024015	202.64	01 024016	161.32	01 024017	80.00	01 024018	167.65
01 024019	150.93	01 024020	79.41	01 025001	85.00	01 025002	63.33	01 025003	50.33	01 025004	89.90
01 025005	96.50	01 025006	70.00	01 025007	100.00	01 025008	60.97	01 025009	77.50	01 025010	70.00
01 025011	100.00	01 025012	76.47	01 025013	89.90	01 025014	85.00	01 025015	85.67	01 025016	140.00
01 025017	60.00	01 025018	90.77	01 025019	76.74	01 025020	78.33	01 025021	51.00	01 025022	58.33
01 025023	29.33	01 025024	42.90	01 025025	90.00	01 025026	60.00	01 025027	50.00	01 025028	42.90
01 025029	60.83	01 025030	56.00	01 025031	70.00	01 025032	54.90	01 025033	42.90	01 025034	41.67
01 025035	60.33	01 025036	60.00	01 025037	56.00	01 025038	47.34	01 025039	35.37	01 025040	53.33
01 025041	410.00	01 025042	129.00	01 025043	42.67	01 025044	168.00	01 025045	280.00	01 025046	140.00
01 025047	74.07	01 025048	168.00	01 025049	130.00	01 025050	120.00	01 025051	240.00	01 025052	164.90
01 025053	163.67	01 025054	410.00	01 025055	148.41	01 025056	240.00	01 025057	100.00	01 025058	169.50
01 025059	65.61	01 025060	120.00	01 025061	132.33	01 025062	140.00	01 025063	43.33	01 025064	109.90
01 025065	184.33	01 025066	140.00	01 025067	139.90	01 025068	107.27	01 025069	130.00	01 025070	136.00
01 025071	130.00	01 025072	139.90	01 025073	109.90	01 025074	139.00	01 025075	125.91	01 025076	240.00
01 025077	105.60	01 025078	139.00	01 025079	125.91	01 025080	108.23	01 026001	169.00	01 026002	194.90
01 026003	128.33	01 026004	140.97	01 026005	196.67	01 026006	160.00	01 026007	120.00	01 026008	166.50
01 026009	176.67	01 026010	120.00	01 026011	200.00	01 026012	133.33	01 026013	165.00	01 026014	169.00
01 026015	193.67	01 026016	160.00	01 026017	120.00	01 026018	189.00	01 026019	175.41	01 026020	200.00
01 027001	78.00	01 027002	69.00	01 027003	14.33	01 027004	82.33	01 027005	130.00	01 027006	28.00
01 027007	30.00	01 027008	85.67	01 027009	28.33	01 027010	30.00	01 027011	30.00	01 027012	81.57
01 027013	95.60	01 027014	10.00	01 027015	60.00	01 027016	35.00	01 027017	30.00	01 027018	78.00
01 027019	35.91	01 027020	50.00	01 028001	86.67	01 028002	89.76	01 028003	82.50	01 028004	41.53
01 028005	44.47	01 028006	81.28	01 028007	49.41	01 028008	110.64	01 028009	75.95	01 028010	82.14
01 028011	75.00	01 028012	78.49	01 028013	75.00	01 028014	92.86	01 028015	85.48	01 028016	58.82
01 028017	107.14	01 028018	92.86	01 028019	47.06	01 028020	80.00	01 028021	47.06	01 028022	45.88
01 028023	39.76	01 028024	86.67	01 028025	85.29	01 028026	77.14	01 028027	92.86	01 028028	42.14
01 028029	106.43	01 028030	38.59	01 029001	188.29	01 029002	260.36	01 029003	208.41	01 029004	112.14
01 029005	329.57	01 029006	188.29	01 029007	373.92	01 029008	130.00	01 029009	140.48	01 029010	137.14
01 029011	374.26	01 029012	390.87	01 029013	487.81	01 029014	137.14	01 029015	239.57	01 029016	158.10
01 029017	456.56	01 029018	113.57	01 029019	304.41	01 029020	112.14	01 030001	13.20	01 030002	13.98
01 030003	14.00	01 030004	13.20	01 030005	14.00	01 030006	16.00	01 030007	15.00	01 030008	12.50
01 030009	14.00	01 030010	13.92	01 030011	15.00	01 030012	14.60	01 030013	14.85	01 030014	11.00
01 030015	13.20	01 030016	15.00	01 030017	29.94	01 030018	14.40	01 030019	13.50	01 030020	13.49
01 030021	13.50	01 030022	12.30	01 030023	13.92	01 030024	14.50	01 030025	11.90	01 030026	14.00
01 030027	17.00	01 030028	12.00	01 030029	13.83	01 030030	13.80	01 030031	16.67	01 030032	13.20
01 030033	13.20	01 030034	14.00	01 030035	14.50	01 030036	15.00	01 030037	11.50	01 030038	14.00
01 030039	15.30	01 030040	13.00	01 030041	14.00	01 030042	13.50	01 030043	13.50	01 030044	15.00
01 030045	12.50	01 030046	14.45	01 030047	15.00	01 030048	15.00	01 030049	13.50	01 030050	14.00
01 031001	76.46	01 031002	92.00	01 031003	102.89	01 031004	100.20	01 031005	70.67	01 031006	70.00

Clave	Precio Promedio	Clave	Precio Promedio	Clave	Precio Promedio	Clave	Precio Promedio	Clave	Precio Promedio	Clave	Precio Promedio
01 031007	123.44	01 031008	106.25	01 031009	90.97	01 031010	82.00	01 031011	68.33	01 031012	84.72
01 031013	103.98	01 031014	93.54	01 031015	104.17	01 031016	91.00	01 031017	83.33	01 031018	101.19
01 031019	123.44	01 031020	69.80	01 032001	225.00	01 032002	29.66	01 032003	252.00	01 032004	265.00
01 032005	439.17	01 032006	34.66	01 032007	29.71	01 032008	29.67	01 032009	276.25	01 032010	210.00
01 032011	34.28	01 032012	40.81	01 032013	31.92	01 032014	36.31	01 032015	34.66	01 032016	410.50
01 032017	432.50	01 032018	35.61	01 032019	33.64	01 032020	31.74	01 032021	31.75	01 032022	527.77
01 032023	36.17	01 032024	31.75	01 032025	36.52	01 032026	41.56	01 032027	37.36	01 032028	30.95
01 032029	39.95	01 032030	30.94	01 033001	22.73	01 033002	32.78	01 033003	23.06	01 033004	24.48
01 033005	35.60	01 033006	27.73	01 033007	24.18	01 033008	29.28	01 033009	28.72	01 033010	21.77
01 033011	19.25	01 033012	24.73	01 033013	22.03	01 033014	30.00	01 033015	29.07	01 033016	25.67
01 033017	30.00	01 033018	23.80	01 033019	22.63	01 033020	22.37	01 033021	27.00	01 033022	28.75
01 033023	28.00	01 033024	21.63	01 033025	20.83	01 033026	25.00	01 033027	28.00	01 033028	28.00
01 033029	31.25	01 033030	24.01	01 034001	91.25	01 034002	103.97	01 034003	110.00	01 034004	94.70
01 034005	70.00	01 034006	88.00	01 034007	106.58	01 034008	108.48	01 034009	94.00	01 034010	89.42
01 034011	92.00	01 034012	79.72	01 034013	108.40	01 034014	96.00	01 034015	106.25	01 034016	102.35
01 034017	80.00	01 034018	85.00	01 034019	101.53	01 034020	86.60	01 035001	122.89	01 035002	97.67
01 035003	117.00	01 035004	103.10	01 035005	85.00	01 035006	99.71	01 035007	114.67	01 035008	138.50
01 035009	290.07	01 035010	90.00	01 035011	112.50	01 035012	132.00	01 035013	119.90	01 035014	100.00
01 035015	101.50	01 035016	126.00	01 035017	119.90	01 035018	126.25	01 035019	89.00	01 035020	96.60
01 036001	117.44	01 036002	124.00	01 036003	138.75	01 036004	129.00	01 036005	70.00	01 036006	74.00
01 036007	80.00	01 036008	126.50	01 036009	74.00	01 036010	100.63	01 036011	100.00	01 036012	104.87
01 036013	144.27	01 036014	88.00	01 036015	88.00	01 036016	92.00	01 036017	108.75	01 036018	120.00
01 036019	127.25	01 036020	114.77	01 037001	37.78	01 037002	42.63	01 037003	36.70	01 037004	39.63
01 037005	35.00	01 037006	36.00	01 037007	45.42	01 037008	39.08	01 037009	48.13	01 037010	33.83
01 037011	36.67	01 037012	41.89	01 037013	44.50	01 037014	45.00	01 037015	38.24	01 037016	22.22
01 037017	45.00	01 037018	45.00	01 037019	47.25	01 037020	39.00	01 038001	137.50	01 038002	137.50
01 038003	132.50	01 038004	124.00	01 038005	90.00	01 038006	142.50	01 038007	126.00	01 038008	119.00
01 038009	110.00	01 038010	132.00	01 038011	143.38	01 038012	102.00	01 038013	130.50	01 038014	100.00
01 038015	176.58	01 038016	120.50	01 038017	112.00	01 038018	123.75	01 038019	150.00	01 038020	119.00
01 039001	57.20	01 039002	24.50	01 039003	22.90	01 039004	30.95	01 039005	90.00	01 039006	70.00
01 039007	25.78	01 039008	29.53	01 039009	30.48	01 039010	70.00	01 039011	29.05	01 039012	115.87
01 039013	28.50	01 039014	45.00	01 039015	41.50	01 039016	27.80	01 039017	24.70	01 039018	60.00
01 039019	34.90	01 039020	31.90	01 040001	131.95	01 040002	127.59	01 040003	131.11	01 040004	128.33
01 040005	111.11	01 040006	111.11	01 040007	110.93	01 040008	133.20	01 040009	98.17	01 040010	117.50
01 040011	88.00	01 040012	73.29	01 040013	144.89	01 040014	122.22	01 040015	122.22	01 040016	78.89
01 040017	138.89	01 040018	155.56	01 040019	83.33	01 040020	88.00	01 041001	99.29	01 041002	63.57
01 041003	105.00	01 041004	95.00	01 041005	40.00	01 041006	63.57	01 041007	103.57	01 041008	95.90
01 041009	122.68	01 041010	122.11	01 041011	121.85	01 041012	121.53	01 041013	63.30	01 041014	90.00
01 041015	131.51	01 041016	102.22	01 041017	40.00	01 041018	70.71	01 041019	73.57	01 041020	133.33
01 042001	25.93	01 042002	29.90	01 042003	29.67	01 042004	37.50	01 042005	25.50	01 042006	30.00
01 042007	61.90	01 042008	37.50	01 042009	24.67	01 042010	33.33	01 042011	30.00	01 042012	25.35
01 042013	26.81	01 042014	26.00	01 042015	28.00	01 042016	28.50	01 042017	26.17	01 042018	23.50
01 042019	38.23	01 042020	35.55	01 042021	26.50	01 042022	26.33	01 042023	26.00	01 042024	36.50
01 042025	39.90	01 042026	25.35	01 042027	57.37	01 042028	32.00	01 042029	28.50	01 042030	24.17
01 043001	32.24	01 043002	27.75	01 043003	30.24	01 043004	39.10	01 043005	39.60	01 043006	42.83
01 043007	28.00	01 043008	43.26	01 043009	24.67	01 043010	26.90	01 043011	29.98	01 043012	36.80
01 043013	33.90	01 043014	140.26	01 043015	111.11	01 043016	23.00	01 043017	82.54	01 043018	25.00
01 043019	24.00	01 043020	73.16	01 043021	61.87	01 043022	27.00	01 043023	26.00	01 043024	31.61
01 043025	34.18	01 043026	140.00	01 043027	24.00	01 043028	69.05	01 043029	35.00	01 043030	22.96
01 043031	39.10	01 043032	62.25	01 043033	44.75	01 043034	26.50	01 043035	27.00	01 043036	29.70
01 043037	33.67	01 043038	32.24	01 043039	26.96	01 043040	31.64	01 043041	26.00	01 043042	38.41
01 043043	68.54	01 043044	77.78	01 043045	40.08	01 043046	65.56	01 043047	25.83	01 043048	51.20
01 043049	57.04	01 043050	39.68	01 044001	29.30	01 044002	30.23	01 044003	30.00	01 044004	29.00
01 044005	40.00	01 044006	31.33	01 044007	27.57	01 044008	38.73	01 044009	25.00	01 044010	35.00
01 044011	34.50	01 044012	46.70	01 044013	31.30	01 044014	30.33	01 044015	24.11	01 044016	32.13
01 044017	36.33	01 044018	25.25	01 044019	27.57	01 044020	39.60	01 044021	35.00	01 044022	25.17
01 044023	23.23	01 044024	30.00	01 044025	35.00	01 044026	29.33	01 044027	40.00	01 044028	34.00
01 044029	31.23	01 044030	31.33	01 044031	32.00	01 044032	39.35	01 044033	28.00	01 044034	38.33
01 044035	48.73	01 044036	42.07	01 044037	35.00	01 044038	36.00	01 044039	27.67	01 044040	40.00
01 045001	9.67	01 045002	9.28	01 045003	9.68	01 045004	9.07	01 045005	10.33	01 045006	12.00
01 045007	11.65	01 045008	8.57	01 045009	7.50	01 045010	15.00	01 045011	11.43	01 045012	11.00
01 045013	12.00	01 045014	10.00	01 045015	14.07	01 045016	10.00	01 045017	10.00	01 045018	13.28
01 045019	11.36	01 045020	8.83	01 045021	17.40	01 045022	10.67	01 045023	10.93	01 045024	17.40
01 045025	20.00	01 045026	14.43	01 045027	12.67	01 045028	6.17	01 045029	15.00	01 045030	13.17
01 045031	9.00	01 045032	7.77	01 045033	9.17	01 045034	12.00	01 045035	9.90	01 045036	12.73
01 045037	10.00	01 045038	11.17	01 045039	8.00	01 045040	10.33	01 046001	45.73	01 046002	38.78
01 046003	37.00	01 046004	43.50	01 046005	45.33	01 046006	50.00	01 046007	39.86	01 046008	54.17
01 046009	37.67	01 046010	46.67	01 046011	50.00	01 046012	33.33	01 046013	54.17	01 046014	46.33
01 046015	39.73	01 046016	41.50	01 046017	48.00	01 046018	42.00	01 046019	40.23	01 046020	53.33
01 046021	42.67	01 046022	33.33	01 046023	42.00	01 046024	33.23	01 046025	53.73	01 046026	46.10
01 046027	42.90	01 046028	44.67	01 046029	41.00	01 046030	54.17	01 046031	43.40	01 046032	38.80
01 046033	51.17	01 046034	45.33	01 046035	44.17	01 046036	43.33	01 046037	43.33	01 046038	45.60
01 046039	42.90	01 046040	50.00	01 047001	11.60	01 047002	13.44	01 047003	16.23	01 047004	16.97
01 047005	20.00	01 047006	20.00	01 047007	15.68	01 047008	18.50	01 047009	10.50	01 047010	25.00
01 047011	30.00	01 047012	11.67	01 047013	14.50	01 047014	18.33	01 047015	10.50	01 047016	8.00
01 047017	18.67	01 047018	17.47	01 047019	15.34	01 047020	10.00	01 047021	46.90	01 047022	30.00
01 047023	39.90	01 047024	33.87	01 047025	30.00	01 047026	46.90	01 047027	9.33	01 047028	34.57
01 047029	42.73	01 047030	10.00	01 047031	34.20	01 047032	10.28	01 047033	9.67	01 047034	25.00
01 047035	33.17	01 047036	20.00	01 047037	9.90	01 047038	34.20	01 047039	38.33	01 047040	30.00
01 047041	46.67	01 047042	55.50	01 047043	35.80	01 047044	24.00	01 047045	12.57	01 047046	8.33
01 047047	8.00	01 047048	18.00	01 047049	10.00	01 047050	12.33	01 047051	11.77	01 047052	12.45
01 047053	8.00	01 047054	8.50	01 047055	10.00	01 047056	10.00	01 047057	12.45	01 047058	7.32
01 047059	7.50	01 047060	7.67	01 047061	9.00	01 047062	8.00	01 047063	9.58	01 047064	9.33
01 047065	9.00	01 047066	8.00	01 047067	10.00	01 047068	9.93	01 047069	12.45	01 047070	7.00
01 047071	10.42	01 047072	52.86	01 047073	12.43	01 047074	13.00	01 047075	40.23	01 047076	54.90
01 047077	23.23	01 047078	24.00	01 047079	7.83	01 047080	34.57	01 047081	11.50	01 047082	10.27
01 047083	14.50	01 047084	16.67	01 047085	14.73	01 047086	15.27	01 047087	7.00	01 047088	15.10
01 047089	9.33	01 047090	22.50	01 047091	16.40	01 047092	14.83	01 047093	17.00	01 047094	17.90
01 047095	13.42	01 047096	20.00	01 047097	11.50	01 047098	27.50	01 047099	13.32	01 047100	16.90
01 048001	16.93	01 048002	13.36	01 048003	12.00	01 048004	15.07	01 048005	13.83	01 048006	12.33
01 048007	16.53	01 048008	17.52	01 048009	12.00	01 048010	15.00	01 048011	12.00	01 048012	13.00
01 048013	18.68	01 048014	12.33	01 048015	13.00	01 048016	10.17	01 048017	14.00	01 048018	12.00
01 048019	16.53	01 048020	9.17	01 048021	15.32	01 048022	15.62	01 048023	15.03	01 048024	12.23
01 048025	20.10	01 048026	12.67	01 048027	13.92	01 048028	13.00	01 048029	11.33	01 048030	17.52
01 048031	10.17	01 048032	11.67	01 048033	11.67	01 048034	12.00	01 048035	12.33	01 048036	16.70
01 048037	11.67	01 048038	15.93	01 048039	14.03	01 048040	13.17	01 049001	10.23	01 049002	9.87
01 049003	9.70	01 049004	8.83	01 049005	10.00	01 049006	8.00	01 049007	10.84	01 049008	9.93
01 049009	5.00	01 049010	8.00	01 049011	7.50	01 049012	8.00	01 049013	7.67	01 049014	7.17
01 049015	7.83	01 049016	6.33	01 049017	8.50	01 049018	6.00	01 049019	10.66	01 049020	6.67
01 049021	6.00	01 049022	7.88	01 049023	6.58	01 049024	11.10	01 049025	10.75	01 049026	7.33
01 049027	7.33	01 049028	10.93	01 049029	6.00	01 049030	8.00	01 049031	8.82	01 049032	7.00
01 049033	10.10	01 049034	8.00	01 049035	12.13	01 049036	10.97	01 049037	2.85	01 049038	6.50
01 049039	7.72	01 049040	9.68	01 050001	10.85	01 050002	10.68	01 050003	9.00	01 050004	9.52
01 050005	14.00	01 050006	11.67	01 050007	12.28	01 050008	9.10	01 050009	8.08	01 050010	16.33
01 050011	15.00	01 050012	8.00	01 050013	9.13	01 050014	12.33	01 050015	15.33	01 050016	10.17
01 050017	11.00	01 050018	11.67	01 050019	12.12	01 050020	14.00	01 050021	10.17	01 050022	7.17
01 050023	9.57	01 050024	12.00	01 050025	13.57	01 050026	10.93	01 050027	6.40	01 050028	10.85
01 050029	7.17	01 050030	10.67	01 050031	5.18	01 050032	10.00	01 050033	11.00	01 050034	10.78
01 050035	11.28	01 050036	12.00	01 050037	10.67	01 050038	11.67	01 050039	6.60	01 050040	6.23
01 051001	15.27	01 051002	9.92	01 051003	16.00	01 051004	9.63	01 051005	20.33	01 051006	20.00
01 051007	14.25	01 051008	11.57	01 051009	11.67	01 051010	35.00	01 051011	25.33	01 051012	20.00
01 051013	11.40	01 051014	19.67	01 051015	20.67	01 051016	10.00	01 051017	21.33	01 051018	13.33
01 051019	14.58	01 051020	10.67	01 051021	13.30	01 051022	14.67	01 051023	15.77	01 051024	19.00
01 051025	17.87	01 051026	16.43	01 051027	5.22	01 051028	13.17	01 051029	11.67	01 051030	25.00
01 051031	15.00	01 051032	12.05	01 051033	15.83	01 051034	12.40	01 051035	11.03	01 051036	18.00
01 051037	12.67	01 051038	26.00	01 051039	8.67	01 051040	11.10	01 052001	32.40	01 052002	24.60
01 052003	47.33	01 052004	26.67	01 052005	40.00	01 052006	38.67	01 052007	49.90	01 052008	31.30
01 052009	25.83	01 052010	58.33	01 052011	53.33	01 052012	27.50	01 052013	47.80	01 052014	37.50
01 052015	34.00	01 052016	27.67	01 052017	42.67	01 052018	27.55	01 052019	25.57	01 052020	44.00
01 052021	29.00	01 052022	27.22	01 052023	41.63	01 052024	40.00	01 052025	39.07	01 052026	34.57
01 052027	19.53	01 052028	40.83	01 052029	28.50	01 052030	41.67	01 052031	32.27	01 052032	27.00
01 052033	34.00	01 052034	44.07	01 052035	36.23	01 052036	32.67	01 052037	36.67	01 052038	29.90
01 052039	29.10	01 052040	34.37	01 053001	41.90	01 053002	34.00	01 053003	31.00	01 053004	46.33
01 053005	38.33	01 053006	35.00	01 053007	42.23	01 053008	53.08	01 053009	31.67	01 053010	40.00
01 053011	37.00	01 053012	30.00	01 053013	53.32	01 053014	35.00	01 053015	33.17	01 053016	29.67
01 053017	45.00	01 053018	33.00	01 053019	42.57	01 053020	32.00	01 053021	34.67	01 053022	34.56
01 053023	39.90	01 053024	40.00	01 053025	48.40	01 053026	42.90	01 053027	42.33	01 053028	34.33
01 053029	29.33	01 053030	40.00	01 053031	45.83	01 053032	30.33	01 053033	35.33	01 053034	38.07

Clave	Precio Promedio	Clave	Precio Promedio	Clave	Precio Promedio	Clave	Precio Promedio	Clave	Precio Promedio	Clave	Precio Promedio
01 053035	42.23	01 053036	30.33	01 053037	36.67	01 053038	42.07	01 053039	42.40	01 053040	52.70
01 054001	23.63	01 054002	24.90	01 054003	18.00	01 054004	17.70	01 054005	20.00	01 054006	17.67
01 054007	24.73	01 054008	17.90	01 054009	14.33	01 054010	25.00	01 054011	24.00	01 054012	15.17
01 054013	17.90	01 054014	21.33	01 054015	19.67	01 054016	10.00	01 054017	20.00	01 054018	14.00
01 054019	24.90	01 054020	12.00	01 055001	32.43	01 055002	25.73	01 055003	40.00	01 055004	42.05
01 055005	39.33	01 055006	29.00	01 055007	31.73	01 055008	32.90	01 055009	25.00	01 055010	28.67
01 055011	46.67	01 055012	40.00	01 055013	29.18	01 055014	34.17	01 055015	33.67	01 055016	35.00
01 055017	35.00	01 055018	32.00	01 055019	30.07	01 055020	50.00	01 055021	26.00	01 055022	31.67
01 055023	32.00	01 055024	40.83	01 055025	45.07	01 055026	32.83	01 055027	24.77	01 055028	40.00
01 055029	30.83	01 055030	43.30	01 055031	28.57	01 055032	29.94	01 055033	39.90	01 055034	49.90
01 055035	25.44	01 055036	37.33	01 055037	40.00	01 055038	32.43	01 055039	24.77	01 055040	43.33
01 056001	10.03	01 056002	6.03	01 056003	8.08	01 056004	6.45	01 056005	10.00	01 056006	7.00
01 056007	10.00	01 056008	6.70	01 056009	8.00	01 056010	6.00	01 056011	8.00	01 056012	10.00
01 056013	6.70	01 056014	10.00	01 056015	8.00	01 056016	10.00	01 056017	8.37	01 056018	8.00
01 056019	7.87	01 056020	10.00	01 056021	6.60	01 056022	7.67	01 056023	6.07	01 056024	8.00
01 056025	9.90	01 056026	8.77	01 056027	3.05	01 056028	7.10	01 056029	7.00	01 056030	8.00
01 056031	7.00	01 056032	6.49	01 056033	8.00	01 056034	7.60	01 056035	7.52	01 056036	8.33
01 056037	8.00	01 056038	8.00	01 056039	4.67	01 056040	6.70	01 057001	15.83	01 057002	14.91
01 057003	24.33	01 057004	11.30	01 057005	23.17	01 057006	25.00	01 057007	11.90	01 057008	11.67
01 057009	25.83	01 057010	35.00	01 057011	35.83	01 057012	26.67	01 057013	11.67	01 057014	22.50
01 057015	21.33	01 057016	15.33	01 057017	21.33	01 057018	19.33	01 057019	11.90	01 057020	14.67
01 058001	11.08	01 058002	15.57	01 058003	11.50	01 058004	19.03	01 058005	20.00	01 058006	19.17
01 058007	8.67	01 058008	17.67	01 058009	13.82	01 058010	9.33	01 058011	14.98	01 058012	7.67
01 058013	15.02	01 058014	16.08	01 058015	15.90	01 058016	9.33	01 058017	8.00	01 058018	16.72
01 058019	10.00	01 058020	14.67	01 058021	21.33	01 058022	21.73	01 058023	14.50	01 058024	12.00
01 058025	14.33	01 058026	12.67	01 058027	18.07	01 058028	10.67	01 058029	16.73	01 058030	14.00
01 058031	13.17	01 058032	8.97	01 058033	11.83	01 058034	8.98	01 058035	14.00	01 058036	16.43
01 058037	11.33	01 058038	14.42	01 058039	8.25	01 058040	14.42	01 058041	14.67	01 058042	8.81
01 058043	15.33	01 058044	11.90	01 058045	9.81	01 058046	12.83	01 058047	9.17	01 058048	14.03
01 058049	12.07	01 058050	20.00	01 058051	13.67	01 058052	10.00	01 058053	15.33	01 058054	12.33
01 058055	21.57	01 058056	24.45	01 058057	8.45	01 058058	16.00	01 058059	10.40	01 058060	13.33
01 058061	10.67	01 058062	8.67	01 058063	12.00	01 058064	12.33	01 058065	12.67	01 058066	11.67
01 058067	10.00	01 058068	22.23	01 058069	9.50	01 058070	11.17	01 059001	21.17	01 059002	20.40
01 059003	14.50	01 059004	21.33	01 059005	20.00	01 059006	14.67	01 059007	21.74	01 059008	22.97
01 059009	12.00	01 059010	20.00	01 059011	16.67	01 059012	12.33	01 059013	22.97	01 059014	15.50
01 059015	16.83	01 059016	15.67	01 059017	14.00	01 059018	14.00	01 059019	21.74	01 059020	16.00
01 059021	16.00	01 059022	22.20	01 059023	19.40	01 059024	15.67	01 059025	13.33	01 059026	23.97
01 059027	14.73	01 059028	16.00	01 059029	13.00	01 059030	18.00	01 059031	22.43	01 059032	21.03
01 059033	15.67	01 059034	13.33	01 059035	16.83	01 059036	16.00	01 059037	14.00	01 059038	19.90
01 059039	16.25	01 059040	14.83	01 059041	14.33	01 059042	14.67	01 059043	20.77	01 059044	14.07
01 059045	22.90	01 059046	16.00	01 059047	12.67	01 059048	21.90	01 059049	21.57	01 059050	22.97
01 060001	12.75	01 060002	8.66	01 060003	7.67	01 060004	12.77	01 060005	11.33	01 060006	8.33
01 060007	11.34	01 060008	9.42	01 060009	7.00	01 060010	13.33	01 060011	13.33	01 060012	5.83
01 060013	13.58	01 060014	7.33	01 060015	8.33	01 060016	8.00	01 060017	9.67	01 060018	9.33
01 060019	10.83	01 060020	10.00	01 060021	6.67	01 060022	6.50	01 060023	12.80	01 060024	11.32
01 060025	15.97	01 060026	11.33	01 060027	4.90	01 060028	9.17	01 060029	7.50	01 060030	10.67
01 060031	12.10	01 060032	8.72	01 060033	13.57	01 060034	9.33	01 060035	8.33	01 060036	8.00
01 060037	9.67	01 060038	13.33	01 060039	9.77	01 060040	12.92	01 060041	9.17	01 060042	10.00
01 060043	9.33	01 060044	7.17	01 060045	8.35	01 060046	13.77	01 060047	9.17	01 060048	12.75
01 060049	7.33	01 060050	7.50	01 061001	14.50	01 061002	10.02	01 061003	3.57	01 061004	44.17
01 061005	7.00	01 061006	6.50	01 061007	5.83	01 061008	45.30	01 061009	55.83	01 061010	3.83
01 061011	7.00	01 061012	25.55	01 061013	46.33	01 061014	8.87	01 061015	100.00	01 061016	10.00
01 061017	6.08	01 061018	13.05	01 061019	8.67	01 061020	58.33	01 061021	19.23	01 061022	3.33
01 061023	45.30	01 061024	49.33	01 061025	4.62	01 061026	60.00	01 061027	5.00	01 061028	5.67
01 061029	5.45	01 061030	4.30	01 061031	16.00	01 061032	36.67	01 061033	17.63	01 061034	12.33
01 061035	15.67	01 061036	12.33	01 061037	10.00	01 061038	9.97	01 061039	79.07	01 061040	70.00
01 062001	15.23	01 062002	10.07	01 062003	30.33	01 062004	12.58	01 062005	32.00	01 062006	27.33
01 062007	11.73	01 062008	13.02	01 062009	27.33	01 062010	8.67	01 062011	48.00	01 062012	21.33
01 062013	13.02	01 062014	37.33	01 062015	16.67	01 062016	37.33	01 062017	22.67	01 062018	15.00
01 062019	11.40	01 062020	20.00	01 062021	30.67	01 062022	14.71	01 062023	28.37	01 062024	23.33
01 062025	99.00	01 062026	31.40	01 062027	10.28	01 062028	42.67	01 062029	20.00	01 062030	33.20
01 062031	12.67	01 062032	22.67	01 062033	65.83	01 062034	95.00	01 062035	71.23	01 062036	19.33
01 062037	18.00	01 062038	29.07	01 062039	10.48	01 062040	22.50	01 063001	12.77	01 063002	11.53
01 063003	7.33	01 063004	8.70	01 063005	10.00	01 063006	6.33	01 063007	12.16	01 063008	9.70
01 063009	5.00	01 063010	12.00	01 063011	9.33	01 063012	5.00	01 063013	9.83	01 063014	7.00
01 063015	11.67	01 063016	7.33	01 063017	6.83	01 063018	8.00	01 063019	12.18	01 063020	10.00
01 063021	6.67	01 063022	5.67	01 063023	9.70	01 063024	11.90	01 063025	14.70	01 063026	9.33
01 063027	6.13	01 063028	8.67	01 063029	4.67	01 063030	10.00	01 063031	8.38	01 063032	10.67
01 063033	8.00	01 063034	8.00	01 063035	8.00	01 063036	8.00	01 063037	7.00	01 063038	12.77
01 063039	7.60	01 063040	9.70	01 063041	7.17	01 063042	9.17	01 063043	9.83	01 063044	6.33
01 063045	11.75	01 063046	13.23	01 063047	7.50	01 063048	14.00	01 063049	6.00	01 063050	4.83
01 064001	8.10	01 064002	5.75	01 064003	8.00	01 064004	6.60	01 064005	10.00	01 064006	10.00
01 064007	8.08	01 064008	8.73	01 064009	6.00	01 064010	11.67	01 064011	14.67	01 064012	10.67
01 064013	6.30	01 064014	13.67	01 064015	13.67	01 064016	10.00	01 064017	19.33	01 064018	17.00
01 064019	6.22	01 064020	10.00	01 064021	8.50	01 064022	6.43	01 064023	7.00	01 064024	8.67
01 064025	7.97	01 064026	15.57	01 064027	6.53	01 064028	17.33	01 064029	7.00	01 064030	16.67
01 064031	6.70	01 064032	10.00	01 064033	10.00	01 064034	8.17	01 064035	8.12	01 064036	7.50
01 064037	27.50	01 064038	15.90	01 064039	6.45	01 064040	6.67	01 065001	27.73	01 065002	12.90
01 065003	10.33	01 065004	18.40	01 065005	15.00	01 065006	11.33	01 065007	17.60	01 065008	19.90
01 065009	12.00	01 065010	18.00	01 065011	15.67	01 065012	9.67	01 065013	19.73	01 065014	16.33
01 065015	16.00	01 065016	10.00	01 065017	13.33	01 065018	11.33	01 065019	17.28	01 065020	11.33
01 065021	13.67	01 065022	13.87	01 065023	25.40	01 065024	13.33	01 065025	28.20	01 065026	14.33
01 065027	10.88	01 065028	27.73	01 065029	12.67	01 065030	13.67	01 065031	18.90	01 065032	10.67
01 065033	16.00	01 065034	27.27	01 065035	17.75	01 065036	13.33	01 065037	12.00	01 065038	14.33
01 065039	15.67	01 065040	14.00	01 066001	9.97	01 066002	8.62	01 066003	8.00	01 066004	9.95
01 066005	12.00	01 066006	8.00	01 066007	9.75	01 066008	10.13	01 066009	5.83	01 066010	11.00
01 066011	12.33	01 066012	5.33	01 066013	10.33	01 066014	10.00	01 066015	13.33	01 066016	9.67
01 066017	12.00	01 066018	10.00	01 066019	9.90	01 066020	10.00	01 066021	8.00	01 066022	5.00
01 066023	5.77	01 066024	9.63	01 066025	12.63	01 066026	11.67	01 066027	7.65	01 066028	9.17
01 066029	6.00	01 066030	10.13	01 066031	10.12	01 066032	8.99	01 066033	10.67	01 066034	12.00
01 066035	9.58	01 066036	10.00	01 066037	10.00	01 066038	9.97	01 066039	8.30	01 066040	7.50
01 067001	16.60	01 067002	15.27	01 067003	15.17	01 067004	14.08	01 067005	34.00	01 067006	17.67
01 067007	16.08	01 067008	15.15	01 067009	15.67	01 067010	24.67	01 067011	34.67	01 067012	10.67
01 067013	13.87	01 067014	16.00	01 067015	20.00	01 067016	16.33	01 067017	22.67	01 067018	18.00
01 067019	17.02	01 067020	20.00	01 067021	14.00	01 067022	16.39	01 067023	10.90	01 067024	20.00
01 067025	19.57	01 067026	19.33	01 067027	11.28	01 067028	16.10	01 067029	11.67	01 067030	15.33
01 067031	14.50	01 067032	12.00	01 067033	23.83	01 067034	16.10	01 067035	15.42	01 067036	24.00
01 067037	20.00	01 067038	19.00	01 067039	11.62	01 067040	14.67	01 068001	13.73	01 068002	13.57
01 068003	1.03	01 068004	11.48	01 068005	0.80	01 068006	16.33	01 068007	16.73	01 068008	11.75
01 068009	12.00	01 068010	1.21	01 068011	1.00	01 068012	1.00	01 068013	11.93	01 068014	12.50
01 068015	0.97	01 068016	10.00	01 068017	1.08	01 068018	0.78	01 068019	16.73	01 068020	15.00
01 068021	11.73	01 068022	1.00	01 068023	11.67	01 068024	0.83	01 068025	14.90	01 068026	14.00
01 068027	8.25	01 068028	13.50	01 068029	0.70	01 068030	15.00	01 068031	1.00	01 068032	12.26
01 068033	12.83	01 068034	11.07	01 068035	15.73	01 068036	1.03	01 068037	1.08	01 068038	1.12
01 068039	9.57	01 068040	11.68	01 069001	12.17	01 069002	9.95	01 069003	7.33	01 069004	6.73
01 069005	14.00	01 069006	9.67	01 069007	11.53	01 069008	7.10	01 069009	7.58	01 069010	14.00
01 069011	13.33	01 069012	6.17	01 069013	6.37	01 069014	10.00	01 069015	9.67	01 069016	8.67
01 069017	12.00	01 069018	10.00	01 069019	11.53	01 069020	12.00	01 070001	21.63	01 070002	21.27
01 070003	11.83	01 070004	14.70	01 070005	20.00	01 070006	14.00	01 070007	24.77	01 070008	16.98
01 070009	12.00	01 070010	16.33	01 070011	18.33	01 070012	12.33	01 070013	16.95	01 070014	15.67
01 070015	18.00	01 070016	12.00	01 070017	16.67	01 070018	12.33	01 070019	23.92	01 070020	19.33
01 070021	16.33	01 070022	22.80	01 070023	11.57	01 070024	14.00	01 070025	26.50	01 070026	14.33
01 070027	12.33	01 070028	21.63	01 070029	12.00	01 070030	12.33	01 070031	15.03	01 070032	14.00
01 070033	21.00	01 070034	19.80	01 070035	21.75	01 070036	17.00	01 070037	16.67	01 070038	16.00
01 070039	13.80	01 070040	16.98	01 071001	10.03	01 071002	7.75	01 071003	7.17	01 071004	9.47
01 071005	16.00	01 071006	10.00	01 071007	9.37	01 071008	9.70	01 071009	7.50	01 071010	14.00
01 071011	14.33	01 071012	6.50	01 071013	9.20	01 071014	9.00	01 071015	10.00	01 071016	8.67
01 071017	11.67	01 071018	9.00	01 071019	8.84	01 071020	12.00	01 072001	21.10	01 072002	15.74
01 072003	15.17	01 072004	18.93	01 072005	28.00	01 072006	16.67	01 072007	20.73	01 072008	19.73
01 072009	14.50	01 072010	16.00	01 072011	27.33	01 072012	9.33	01 072013	18.65	01 072014	16.00
01 072015	19.33	01 072016	16.00	01 072017	20.67	01 072018	16.00	01 072019	20.23	01 072020	20.00
01 073001	32.23	01 073002	29.90	01 073003	19.00	01 073004	23.90	01 073005	28.00	01 073006	20.00
01 073007	29.90	01 073008	23.90	01 073009	15.17	01 073010	19.00	01 073011	31.33	01 073012	8.67
01 073013	23.90	01 073014	18.67	01 073015	24.17	01 073016	20.00	01 073017	20.67	01 073018	18.67
01 073019	29.90	01 073020	24.00	01 074001	24.33	01 074002	28.75	01 074003	38.00	01 074004	52.55
01 074005	34.00	01 074006	20.90	01 074007	25.20	01 074008	28.40	01 074009	26.00	01 074010	30.00
01 074011	22.83	01 074012	23.67	01 074013	19.67	01 074014	26.00	01 074015	25.30	01 074016	28.00
01 074017	23.50	01 074018	28.00	01 074019	24.00	01 074020	16.90	01 074021	28.40	01 074022	17.58

Clave	Precio Promedio	Clave	Precio Promedio	Clave	Precio Promedio	Clave	Precio Promedio	Clave	Precio Promedio	Clave	Precio Promedio
01 074023	36.60	01 074024	24.00	01 074025	49.44	01 074026	40.00	01 074027	18.00	01 074028	29.33
01 074029	23.67	01 074030	17.00	01 074031	38.00	01 074032	38.67	01 074033	31.42	01 074034	16.56
01 074035	32.00	01 074036	26.00	01 074037	26.00	01 074038	30.20	01 074039	24.45	01 074040	35.00
01 075001	43.00	01 075002	27.80	01 075003	32.00	01 075004	33.62	01 075005	53.67	01 075006	20.00
01 075007	50.00	01 075008	33.62	01 075009	30.00	01 075010	30.00	01 075011	40.00	01 075012	35.00
01 075013	22.90	01 075014	20.00	01 075015	30.00	01 075016	55.00	01 075017	26.67	01 075018	49.80
01 075019	25.20	01 075020	45.00	01 076001	27.91	01 076002	26.61	01 076003	18.93	01 076004	20.27
01 076005	22.41	01 076006	22.41	01 076007	28.10	01 076008	24.14	01 076009	24.14	01 076010	22.67
01 076011	23.28	01 076012	25.12	01 076013	22.87	01 076014	23.86	01 076015	23.28	01 076016	28.49
01 076017	23.28	01 076018	17.68	01 076019	25.35	01 076020	20.74	01 077001	216.00	01 077002	260.00
01 077003	134.50	01 077004	178.00	01 077005	100.00	01 077006	100.00	01 077007	199.00	01 077008	195.00
01 077009	90.00	01 077010	100.00	01 077011	120.00	01 077012	116.67	01 077013	70.00	01 077014	80.00
01 077015	120.00	01 077016	120.00	01 077017	98.33	01 077018	140.00	01 077019	129.60	01 077020	150.00
01 077021	120.00	01 077022	130.00	01 077023	80.00	01 077024	100.00	01 077025	145.75	01 077026	139.50
01 077027	127.50	01 077028	80.00	01 077029	58.33	01 077030	80.00	01 077031	157.50	01 077032	216.00
01 077033	70.00	01 077034	155.00	01 077035	217.33	01 077036	175.00	01 077037	116.67	01 077038	139.50
01 077039	132.50	01 077040	130.00	01 078001	13.50	01 078002	12.50	01 078003	14.50	01 078004	17.67
01 078005	18.13	01 078006	18.83	01 078007	20.75	01 078008	16.15	01 078009	19.90	01 078010	14.50
01 078011	14.48	01 078012	28.10	01 078013	22.49	01 078014	6.48	01 078015	11.38	01 078016	18.00
01 078017	12.63	01 078018	12.08	01 078019	22.50	01 078020	12.50	01 079001	26.75	01 079002	25.97
01 079003	28.18	01 079004	35.79	01 079005	41.84	01 079006	28.68	01 079007	32.46	01 079008	65.05
01 079009	28.79	01 079010	18.16	01 079011	54.52	01 079012	26.69	01 079013	29.95	01 079014	20.27
01 079015	31.16	01 079016	35.90	01 079017	30.13	01 079018	31.63	01 079019	81.90	01 079020	32.63
01 080001	26.22	01 080002	35.91	01 080003	26.22	01 080004	55.80	01 080005	32.56	01 080006	23.42
01 080007	33.33	01 080008	21.42	01 080009	27.91	01 080010	22.25	01 080011	26.51	01 080012	47.40
01 080013	23.75	01 080014	32.50	01 080015	33.71	01 080016	28.18	01 080017	21.11	01 080018	27.37
01 080019	25.58	01 080020	65.79	01 081001	29.15	01 081002	33.66	01 081003	27.93	01 081004	25.60
01 081005	27.50	01 081006	34.76	01 081007	40.72	01 081008	35.51	01 081009	37.50	01 081010	32.93
01 081011	37.08	01 081012	45.38	01 081013	36.52	01 081014	32.50	01 081015	30.49	01 081016	39.15
01 081017	28.05	01 081018	42.55	01 081019	55.67	01 081020	44.24	01 081021	62.00	01 081022	35.32
01 081023	38.87	01 081024	47.00	01 081025	42.35	01 081026	50.00	01 081027	50.00	01 081028	35.80
01 081029	31.25	01 081030	47.69	01 082001	79.35	01 082002	70.59	01 082003	72.27	01 082004	74.48
01 082005	124.07	01 082006	104.23	01 082007	75.52	01 082008	70.55	01 082009	82.50	01 082010	102.82
01 082011	70.39	01 082012	63.98	01 082013	84.07	01 082014	80.00	01 082015	82.89	01 082016	85.92
01 082017	66.37	01 082018	70.59	01 082019	120.37	01 082020	80.00	01 083001	52.89	01 083002	82.29
01 083003	32.20	01 083004	23.50	01 083005	19.05	01 083006	20.80	01 083007	18.17	01 083008	32.20
01 083009	25.00	01 083010	17.50	01 083011	19.00	01 083012	60.33	01 083013	15.30	01 083014	71.63
01 083015	27.90	01 083016	52.38	01 083017	93.75	01 083018	31.96	01 083019	52.38	01 083020	94.79
01 083021	43.02	01 083022	13.09	01 083023	38.37	01 083024	17.00	01 083025	50.00	01 083026	15.30
01 083027	47.62	01 083028	49.76	01 083029	59.53	01 083030	15.92	01 084001	19.45	01 084002	9.98
01 084003	15.57	01 084004	16.30	01 084005	12.95	01 084006	10.95	01 084007	11.67	01 084008	14.30
01 084009	8.58	01 084010	9.95	01 084011	12.50	01 084012	7.92	01 084013	14.80	01 084014	10.00
01 084015	12.85	01 084016	11.95	01 084017	9.33	01 084018	10.00	01 084019	12.50	01 084020	9.00
01 084021	10.00	01 084022	13.03	01 084023	8.00	01 084024	9.67	01 084025	9.00	01 084026	10.00
01 084027	13.00	01 084028	11.37	01 084029	13.90	01 084030	14.80	01 085001	285.14	01 085002	260.97
01 085003	294.33	01 085004	233.00	01 085005	470.00	01 085006	349.50	01 085007	135.83	01 085008	319.50
01 085009	385.00	01 085010	396.67	01 085011	351.14	01 085012	391.43	01 085013	281.80	01 085014	371.43
01 085015	136.67	01 085016	259.00	01 085017	320.00	01 085018	342.93	01 085019	272.50	01 085020	194.50
01 086001	171.00	01 086002	202.50	01 086003	176.47	01 086004	169.09	01 086005	209.25	01 086006	159.69
01 086007	180.98	01 086008	199.38	01 086009	135.00	01 086010	167.03	01 086011	312.00	01 086012	222.50
01 086013	249.65	01 086014	140.00	01 086015	152.64	01 086016	175.66	01 086017	125.00	01 086018	124.75
01 086019	180.83	01 086020	185.00	01 087001	12.46	01 087002	13.33	01 087003	12.33	01 087004	8.76
01 087005	11.67	01 087006	12.00	01 087007	23.21	01 087008	8.40	01 087009	15.00	01 087010	21.13
01 087011	6.57	01 087012	11.67	01 087013	8.33	01 087014	13.30	01 087015	15.83	01 087016	11.58
01 087017	19.72	01 087018	6.00	01 087019	14.17	01 087020	12.50	01 087021	6.40	01 087022	18.31
01 087023	13.33	01 087024	13.33	01 087025	13.33	01 087026	12.22	01 087027	13.33	01 087028	13.33
01 087029	16.90	01 087030	9.12	01 087031	9.30	01 087032	13.89	01 087033	15.82	01 087034	12.50
01 087035	15.00	01 087036	14.17	01 087037	16.43	01 087038	18.31	01 087039	19.72	01 087040	15.83
01 087041	4.85	01 087042	15.00	01 087043	13.33	01 087044	5.20	01 087045	13.33	01 087046	5.33
01 087047	21.13	01 087048	12.00	01 087049	15.83	01 087050	5.50	01 088001	3.50	01 088002	8.50
01 088003	2.48	01 088004	3.81	01 088005	5.87	01 088006	7.78	01 088007	5.67	01 088008	5.47
01 088009	6.67	01 088010	1.58	01 088011	1.60	01 088012	1.59	01 088013	5.56	01 088014	0.50
01 088015	5.67	01 088016	5.55	01 088017	8.00	01 088018	5.67	01 088019	10.00	01 088020	3.93
01 088021	8.33	01 088022	3.75	01 088023	9.08	01 088024	9.17	01 088025	1.70	01 088026	8.00
01 088027	6.67	01 088028	2.10	01 088029	7.33	01 088030	8.33	01 088031	8.00	01 088032	9.00
01 088033	5.33	01 088034	1.69	01 088035	6.67	01 088036	5.33	01 088037	1.60	01 088038	5.00
01 088039	1.48	01 088040	5.80	01 089001	54.29	01 089002	62.50	01 089003	39.21	01 089004	70.88
01 089005	83.68	01 089006	57.72	01 089007	66.02	01 089008	76.33	01 089009	50.79	01 089010	51.69
01 089011	76.33	01 089012	49.57	01 089013	48.94	01 089014	78.95	01 089015	47.06	01 089016	33.84
01 089017	69.57	01 089018	51.26	01 089019	81.58	01 089020	48.47	01 090001	104.25	01 090002	7.20
01 090003	7.40	01 090004	135.86	01 090005	107.50	01 090006	47.78	01 090007	5.90	01 090008	8.20
01 090009	6.00	01 090010	7.20	01 090011	7.50	01 090012	64.21	01 090013	42.78	01 090014	9.00
01 090015	9.10	01 090016	7.90	01 090017	136.36	01 090018	131.82	01 090019	66.00	01 090020	29.75
01 091001	220.00	01 091002	140.00	01 091003	600.00	01 091004	25.49	01 091005	94.33	01 091006	10.67
01 091007	689.66	01 091008	222.20	01 091009	101.91	01 091010	25.98	01 091011	15.70	01 091012	154.71
01 091013	27.82	01 091014	160.00	01 091015	210.00	01 091016	478.33	01 091017	30.77	01 091018	686.21
01 091019	18.30	01 091020	265.83	01 092001	146.47	01 092002	244.44	01 092003	225.00	01 092004	132.27
01 092005	59.52	01 092006	100.00	01 092007	112.28	01 092008	125.45	01 092009	90.91	01 092010	109.47
01 092011	116.67	01 092012	200.00	01 092013	137.38	01 092014	177.33	01 092015	190.00	01 092016	163.46
01 092017	90.91	01 092018	124.19	01 092019	114.60	01 092020	110.00	01 093001	34.49	01 093002	330.00
01 093003	110.67	01 093004	159.09	01 093005	340.00	01 093006	120.00	01 093007	380.00	01 093008	32.80
01 093009	200.00	01 093010	108.67	01 093011	140.91	01 093012	24.95	01 093013	330.00	01 093014	200.00
01 093015	132.00	01 093016	156.82	01 093017	160.00	01 093018	107.87	01 093019	42.86	01 093020	159.09
01 094001	53.69	01 094002	61.73	01 094003	93.52	01 094004	47.73	01 094005	59.20	01 094006	87.00
01 094007	85.14	01 094008	103.75	01 094009	89.17	01 094010	80.38	01 094011	104.73	01 094012	66.97
01 094013	73.33	01 094014	77.50	01 094015	87.66	01 094016	95.42	01 094017	77.78	01 094018	91.58
01 094019	62.50	01 094020	99.08	01 095001	130.00	01 095002	80.69	01 095003	83.56	01 095004	117.60
01 095005	54.00	01 095006	5.90	01 095007	59.85	01 095008	109.12	01 095009	45.00	01 095010	6.50
01 095011	67.19	01 095012	14.60	01 095013	6.00	01 095014	66.67	01 095015	213.33	01 095016	57.65
01 095017	45.00	01 095018	83.54	01 095019	80.90	01 095020	103.93	01 095021	86.49	01 095022	57.52
01 095023	50.00	01 095024	5.00	01 095025	70.31	01 095026	13.00	01 095027	100.00	01 095028	130.00
01 095029	19.97	01 095030	10.00	01 096001	105.95	01 096002	117.86	01 096003	94.12	01 096004	214.29
01 096005	67.86	01 096006	105.95	01 096007	248.57	01 096008	214.29	01 096009	57.14	01 096010	42.14
01 096011	200.00	01 096012	65.48	01 096013	59.50	01 096014	57.14	01 096015	118.75	01 096016	58.21
01 096017	57.14	01 096018	124.41	01 096019	111.91	01 096020	117.86	01 097001	86.67	01 097002	83.71
01 097003	39.00	01 097004	60.00	01 097005	50.00	01 097006	5.00	01 097007	10.00	01 097008	61.43
01 097009	10.00	01 097010	15.00	01 097011	10.00	01 097012	18.00	01 097013	20.00	01 097014	105.00
01 097015	40.00	01 097016	12.00	01 097017	35.00	01 097018	36.23	01 097019	41.00	01 097020	62.97
01 098001	65.00	01 098002	65.00	01 098003	68.00	01 098004	105.00	01 098005	73.17	01 098006	69.00
01 098007	75.00	01 098008	78.00	01 098009	77.00	01 098010	75.00	01 098011	70.00	01 098012	78.00
01 098013	76.50	01 098014	65.00	01 098015	76.50	01 098016	73.00	01 098017	52.00	01 098018	51.00
01 098019	80.00	01 098020	74.00	01 099001	460.00	01 099002	290.00	01 099003	50.00	01 099004	240.00
01 099005	300.00	01 099006	250.00	01 099007	240.00	01 099008	63.33	01 099009	300.00	01 099010	260.00
01 099011	280.00	01 099012	260.00	01 099013	260.00	01 099014	350.00	01 099015	280.00	01 099016	280.00
01 099017	280.00	01 099018	150.00	01 099019	320.00	01 099020	280.00	01 100001	98.00	01 100002	125.00
01 100003	110.00	01 100004	192.00	01 100005	176.00	01 100006	90.00	01 100007	135.00	01 100008	144.00
01 100009	97.00	01 100010	209.00	01 100011	222.00	01 100012	99.90	01 100013	96.00	01 100014	179.00
01 100015	126.00	01 100016	24.10	01 100017	192.00	01 100018	94.85	01 100019	114.33	01 100020	115.00
01 101001	140.00	01 101002	220.00	01 101003	150.00	01 101004	250.00	01 101005	234.00	01 101006	200.00
01 101007	160.00	01 101008	69.00	01 101009	120.00	01 101010	170.00	01 101011	170.00	01 101012	210.00
01 101013	180.00	01 101014	193.33	01 101015	200.00	01 101016	220.00	01 101017	70.00	01 101018	130.00
01 101019	176.67	01 101020	160.00	01 102001	30.00	01 102002	50.00	01 102003	38.87	01 102004	29.78
01 102005	28.17	01 102006	33.80	01 102007	35.45	01 102008	26.76	01 102009	25.00	01 102010	37.30
01 102011	29.58	01 102012	35.21	01 102013	36.62	01 102014	29.42	01 102015	20.55	01 102016	42.25
01 102017	25.00	01 102018	32.39	01 102019	31.48	01 102020	22.50	01 102021	22.50	01 102022	26.88
01 102023	28.37	01 102024	22.50	01 102025	38.03	01 102026	28.54	01 102027	25.00	01 102028	30.99
01 102029	30.99	01 102030	38.31	01 102031	38.09	01 102032	30.99	01 102033	38.97	01 102034	30.99
01 102035	27.93	01 102036	33.80	01 102037	37.56	01 102038	39.44	01 102039	27.93	01 102040	25.53
01 102041	23.33	01 102042	32.39	01 102043	25.00	01 102044	36.92	01 102045	36.62	01 102046	28.46
01 102047	28.57	01 102048	28.17	01 102049	36.62	01 102050	36.62	01 103001	195.08	01 103002	125.26
01 103003	246.31	01 103004	216.00	01 103005	141.86	01 103006	255.72	01 103007	207.15	01 103008	83.65
01 103009	127.15	01 103010	258.00	01 103011	219.00	01 103012	212.33	01 103013	182.86	01 103014	125.26
01 103015	103.00	01 103016	125.00	01 103017	215.00	01 103018	105.30	01 103019	247.36	01 103020	139.06
01 104001	284.29	01 104002	141.33	01 104003	139.00	01 104004	200.24	01 104005	330.96	01 104006	295.72
01 104007	241.43	01 104008	120.00	01 104009	133.38	01 104010	115.00	01 104011	196.67	01 104012	150.00
01 104013	43.20	01 104014	100.00	01 104015	241.43	01 104016	118.00	01 104017	122.00	01 104018	140.00
01 104019	245.58	01 104020	125.00	01 104021	68.08	01 104022	191.91	01 104023	148.66	01 104024	342.86
01 104025	121.27	01 104026	250.01	01 104027	283.07	01 104028	126.67	01 104029	241.43	01 104030	114.00

Clave	Precio Promedio	Clave	Precio Promedio	Clave	Precio Promedio	Clave	Precio Promedio	Clave	Precio Promedio	Clave	Precio Promedio
01 105001	113.00	01 105002	196.00	01 105003	124.80	01 105004	100.00	01 105005	200.00	01 105006	193.33
01 105007	104.00	01 105008	100.00	01 105009	36.00	01 105010	58.00	01 105011	239.99	01 105012	178.59
01 105013	78.66	01 105014	106.66	01 105015	61.00	01 105016	73.93	01 105017	101.33	01 105018	101.91
01 105019	120.00	01 105020	100.00	01 106001	439.99	01 106002	96.00	01 106003	134.00	01 106004	161.00
01 106005	181.33	01 106006	638.65	01 106007	110.66	01 106008	177.00	01 106009	91.00	01 106010	180.00
01 106011	293.33	01 106012	259.00	01 106013	142.98	01 106014	289.33	01 106015	87.00	01 106016	313.33
01 106017	155.00	01 106018	65.00	01 106019	110.66	01 106020	167.16	01 107001	82.00	01 107002	176.00
01 107003	225.33	01 107004	82.50	01 107005	137.55	01 107006	82.00	01 107007	225.33	01 107008	78.60
01 107009	195.00	01 107010	104.00	01 107011	229.33	01 107012	180.00	01 107013	149.00	01 107014	138.77
01 107015	147.96	01 107016	162.00	01 107017	110.11	01 107018	142.45	01 107019	102.99	01 107020	149.00
01 107021	158.66	01 107022	143.67	01 107023	246.66	01 107024	195.00	01 107025	164.96	01 107026	101.67
01 107027	148.17	01 107028	168.00	01 107029	88.00	01 107030	145.41	01 108001	42.00	01 108002	30.00
01 108003	42.00	01 108004	35.00	01 108005	42.00	01 108006	42.00	01 108007	42.00	01 108008	42.00
01 108009	42.00	01 108010	38.00	01 108011	35.00	01 108012	393.00	01 108013	30.00	01 108014	30.00
01 108015	36.00	01 108016	35.00	01 108017	42.00	01 108018	39.00	01 108019	42.00	01 108020	42.00
01 108021	42.00	01 108022	42.00	01 108023	35.00	01 108024	36.00	01 108025	42.00	01 108026	42.00
01 108027	42.00	01 108028	42.00	01 108029	30.00	01 108030	42.00	01 118001	249.00	01 118002	249.00
01 118003	398.00	01 118004	218.00	01 118005	303.20	01 118006	569.05	01 118007	198.00	01 118008	521.10
01 118009	249.00	01 118010	149.00	01 118011	198.00	01 118012	279.00	01 118013	249.00	01 118014	359.10
01 118015	429.00	01 118016	218.00	01 118017	249.00	01 118018	398.00	01 118019	439.00	01 118020	109.00
01 118021	389.00	01 118022	298.00	01 118023	378.00	01 118024	674.10	01 118025	439.00	01 118026	99.90
01 118027	248.00	01 118028	220.00	01 118029	99.00	01 118030	584.00	01 118031	323.10	01 118032	599.00
01 118033	144.00	01 118034	398.00	01 118035	398.00	01 118036	192.05	01 118037	479.20	01 118038	240.00
01 118039	359.10	01 118040	279.00	01 118041	99.90	01 118042	299.00	01 118043	124.00	01 118044	149.00
01 118045	219.00	01 118046	248.00	01 118047	398.00	01 118048	249.00	01 118049	249.00	01 118050	399.00
01 118051	398.00	01 118052	499.00	01 118053	99.00	01 118054	229.00	01 118055	109.00	01 118056	599.00
01 118057	219.00	01 118058	198.00	01 118059	398.00	01 118060	249.00	01 119001	78.00	01 119002	55.00
01 119003	99.00	01 119004	89.25	01 119005	135.00	01 119006	98.10	01 119007	85.00	01 119008	109.00
01 119009	90.75	01 119010	149.00	01 119011	69.90	01 119012	83.09	01 119013	188.00	01 119014	86.00
01 119015	188.10	01 119016	168.00	01 119017	188.00	01 119018	119.20	01 119019	325.00	01 119020	130.38
01 119021	95.00	01 119022	175.00	01 119023	87.00	01 119024	168.00	01 119025	139.00	01 119026	76.00
01 119027	104.00	01 119028	75.00	01 119029	80.00	01 119030	115.00	01 119031	107.10	01 119032	62.10
01 119033	88.00	01 119034	269.10	01 119035	26.90	01 119036	58.35	01 119037	154.00	01 119038	98.00
01 119039	147.38	01 119040	69.90	01 119041	148.00	01 119042	49.00	01 119043	118.00	01 119044	74.00
01 119045	54.50	01 119046	223.20	01 119047	54.50	01 119048	109.00	01 119049	98.00	01 119050	48.50
01 119051	98.00	01 119052	103.00	01 119053	85.00	01 119054	79.00	01 119055	128.00	01 119056	54.90
01 119057	139.00	01 119058	68.00	01 119059	139.00	01 119060	169.00	01 120001	28.00	01 120002	38.00
01 120003	35.00	01 120004	32.00	01 120005	63.20	01 120006	70.00	01 120007	28.00	01 120008	19.00
01 120009	71.10	01 120010	59.00	01 120011	38.00	01 120012	48.00	01 120013	40.00	01 120014	82.00
01 120015	89.10	01 120016	38.50	01 120017	28.00	01 120018	63.20	01 120019	48.00	01 120020	40.00
01 120021	38.00	01 120022	87.20	01 120023	85.00	01 120024	35.00	01 120025	39.00	01 120026	38.00
01 120027	32.00	01 120028	80.27	01 120029	149.00	01 120030	36.00	01 120031	39.00	01 120032	63.21
01 120033	33.75	01 120034	28.00	01 120035	64.90	01 120036	54.00	01 120037	24.90	01 120038	49.00
01 120039	35.00	01 120040	24.90	01 120041	59.00	01 120042	24.90	01 120043	9.90	01 120044	98.10
01 120045	35.00	01 120046	28.00	01 120047	38.00	01 120048	43.00	01 120049	89.00	01 120050	81.18
01 120051	38.00	01 120052	48.00	01 120053	33.00	01 120054	63.20	01 120055	21.90	01 120056	38.00
01 120057	19.50	01 120058	25.00	01 120059	48.00	01 120060	32.90	01 121001	268.00	01 121002	299.00
01 121003	258.00	01 121004	258.00	01 121005	769.00	01 121006	1199.00	01 121007	268.00	01 121008	439.00
01 121009	545.65	01 121010	389.00	01 121011	298.00	01 121012	199.00	01 121013	248.00	01 121014	159.00
01 121015	436.00	01 121016	1790.00	01 121017	188.00	01 121018	229.00	01 121019	392.83	01 121020	396.57
01 121021	348.00	01 121022	296.18	01 121023	199.00	01 121024	577.15	01 121025	449.00	01 121026	368.00
01 121027	368.00	01 121028	529.10	01 121029	426.39	01 121030	577.15	01 121031	589.00	01 121032	368.00
01 121033	268.00	01 121034	795.00	01 121035	359.00	01 121036	178.00	01 121037	149.00	01 121038	118.00
01 121039	258.00	01 121040	179.00	01 121041	398.00	01 121042	278.00	01 121043	149.00	01 121044	134.00
01 121045	99.90	01 121046	268.00	01 121047	119.00	01 121048	189.00	01 121049	368.00	01 121050	219.00
01 121051	368.00	01 121052	879.00	01 121053	174.00	01 121054	348.00	01 121055	179.00	01 121056	398.00
01 121057	298.00	01 121058	229.00	01 121059	279.00	01 121060	174.00	01 121061	619.65	01 121062	229.00
01 121063	219.00	01 121064	679.20	01 121065	549.00	01 121066	298.00	01 121067	398.00	01 121068	629.10
01 121069	229.00	01 121070	229.00	01 121071	319.00	01 121072	348.00	01 121073	348.00	01 121074	239.00
01 121075	249.00	01 121076	298.00	01 121077	249.00	01 121078	174.00	01 121079	559.20	01 121080	129.00
01 121081	158.00	01 121082	559.20	01 121083	368.00	01 121084	348.00	01 121085	199.00	01 121086	188.00
01 121087	198.00	01 121088	559.20	01 121089	399.00	01 121090	219.00	01 121091	246.65	01 121092	436.00
01 121093	169.00	01 121094	189.00	01 121095	879.00	01 121096	298.00	01 121097	199.00	01 121098	449.10
01 121099	545.00	01 121100	298.00	01 121101	795.00	01 121102	769.00	01 121103	89.00	01 121104	436.00
01 121105	599.00	01 121106	1490.00	01 121107	158.00	01 121108	339.00	01 121109	729.00	01 121110	549.00
01 121111	188.00	01 121112	149.00	01 121113	199.00	01 121114	395.57	01 121115	719.20	01 121116	577.15
01 121117	398.00	01 121118	244.00	01 121119	348.00	01 121120	118.00	01 122001	1398.00	01 122002	3390.00
01 122003	2143.00	01 122004	1299.00	01 122005	2793.00	01 122006	1999.00	01 122007	1099.00	01 122008	1768.00
01 122009	3390.00	01 122010	3490.00	01 122011	1988.00	01 122012	3912.00	01 122013	1998.00	01 122014	2999.00
01 122015	2443.00	01 122016	1299.00	01 122017	1899.00	01 122018	1590.00	01 122019	6457.71	01 122020	4041.00
01 122021	1533.10	01 122022	1490.55	01 122023	1198.00	01 122024	1598.00	01 122025	2416.91	01 122026	2303.00
01 122027	3790.00	01 122028	1590.00	01 122029	1398.00	01 122030	4490.00	01 122031	1587.06	01 122032	1978.11
01 122033	1298.00	01 122034	3912.00	01 122035	2199.00	01 122036	1988.00	01 122037	1988.00	01 122038	1800.00
01 122039	4290.00	01 122040	3000.00	01 122041	1735.00	01 122042	1299.00	01 122043	1390.00	01 122044	3992.00
01 122045	2499.00	01 122046	1498.00	01 122047	1398.00	01 122048	2000.00	01 122049	1498.00	01 122050	6490.00
01 122051	2384.78	01 122052	1999.00	01 122053	1590.00	01 122054	1988.00	01 122055	1999.00	01 122056	2392.00
01 122057	5490.00	01 122058	2060.00	01 122059	1690.00	01 122060	2795.00	01 123001	78.00	01 123002	159.00
01 123003	348.00	01 123004	98.00	01 123005	339.15	01 123006	108.00	01 123007	78.00	01 123008	49.00
01 123009	499.00	01 123010	405.90	01 123011	58.00	01 123012	298.00	01 123013	199.00	01 123014	329.40
01 123015	249.00	01 123016	138.00	01 123017	98.00	01 123018	229.00	01 123019	128.00	01 123020	109.00
01 123021	98.00	01 123022	317.59	01 123023	88.55	01 123024	375.20	01 123025	349.00	01 123026	872.10
01 123027	89.90	01 123028	145.00	01 123029	98.00	01 123030	109.00	01 123031	110.50	01 123032	835.05
01 123033	199.00	01 123034	99.00	01 123035	169.00	01 123036	498.00	01 123037	199.00	01 123038	170.00
01 123039	49.00	01 123040	49.90	01 123041	199.00	01 123042	229.00	01 123043	128.00	01 123044	128.00
01 123045	375.20	01 123046	298.00	01 123047	288.00	01 123048	1299.00	01 123049	202.37	01 123050	169.00
01 123051	128.00	01 123052	246.75	01 123053	159.00	01 123054	39.00	01 123055	170.00	01 123056	248.00
01 123057	248.00	01 123058	319.20	01 123059	49.00	01 123060	575.00	01 124001	98.00	01 124002	169.00
01 124003	298.00	01 124004	198.00	01 124005	359.10	01 124006	572.00	01 124007	95.22	01 124008	249.00
01 124009	148.00	01 124010	499.00	01 124011	138.00	01 124012	149.00	01 124013	149.00	01 124014	314.10
01 124015	719.10	01 124016	416.50	01 124017	198.00	01 124018	190.49	01 124019	98.00	01 124020	101.15
01 124021	98.00	01 124022	199.56	01 124023	239.00	01 124024	79.90	01 124025	299.00	01 124026	398.00
01 124027	99.00	01 124028	156.75	01 124029	259.00	01 124030	199.00	01 124031	449.00	01 124032	148.00
01 124033	244.00	01 124034	69.00	01 124035	219.00	01 124036	98.00	01 124037	142.65	01 124038	559.30
01 124039	489.00	01 124040	199.00	01 124041	148.00	01 124042	611.10	01 124043	159.00	01 124044	566.10
01 124045	229.00	01 124046	178.00	01 124047	98.00	01 124048	399.00	01 124049	199.00	01 124050	301.35
01 124051	469.00	01 124052	349.30	01 124053	198.00	01 124054	158.00	01 124055	183.20	01 124056	98.00
01 124057	248.00	01 124058	239.00	01 124059	179.00	01 124060	199.00	01 125001	121.50	01 125002	124.00
01 125003	368.00	01 125004	228.00	01 125005	325.00	01 125006	299.00	01 125007	58.00	01 125008	138.00
01 125009	124.00	01 125010	49.00	01 125011	49.90	01 125012	292.50	01 125013	67.00	01 125014	79.00
01 125015	54.00	01 125016	228.00	01 125017	189.00	01 125018	79.00	01 125019	39.00	01 125020	95.00
01 125021	375.00	01 125022	249.00	01 125023	149.00	01 125024	328.00	01 125025	49.90	01 125026	148.00
01 125027	345.00	01 125028	67.50	01 125029	368.00	01 125030	80.00	01 125031	168.00	01 125032	178.00
01 125033	79.00	01 125034	233.10	01 125035	168.00	01 125036	70.10	01 125037	198.00	01 125038	149.00
01 125039	60.00	01 125040	49.90	01 125041	335.00	01 125042	190.00	01 125043	228.00	01 125044	89.00
01 125045	114.00	01 125046	292.50	01 125047	99.00	01 125048	298.00	01 125049	292.50	01 125050	49.00
01 125051	178.00	01 125052	239.00	01 125053	69.00	01 125054	49.00	01 125055	85.50	01 125056	169.00
01 125057	133.43	01 125058	191.90	01 125059	325.00	01 125060	159.00	01 126001	50.25	01 126002	39.00
01 126003	148.00	01 126004	88.00	01 126005	119.20	01 126006	269.00	01 126007	29.00	01 126008	12.00
01 126009	21.00	01 126010	20.00	01 126011	89.90	01 126012	29.50	01 126013	68.11	01 126014	118.00
01 126015	19.90	01 126016	138.00	01 126017	29.50	01 126018	27.00	01 126019	126.35	01 126020	67.00
01 126021	300.00	01 126022	88.00	01 126023	122.00	01 126024	76.00	01 126025	88.00	01 126026	28.00
01 126027	69.75	01 126028	80.10	01 126029	69.00	01 126030	88.00	01 126031	88.00	01 126032	55.00
01 126033	15.90	01 126034	179.10	01 126035	29.50	01 126036	44.90	01 126037	27.00	01 126038	27.00
01 126039	24.50	01 126040	39.00	01 126041	186.00	01 126042	216.00	01 126043	49.00	01 126044	72.00
01 126045	90.50	01 126046	39.20	01 126047	22.50	01 126048	9.90	01 126049	55.20	01 126050	186.00
01 126051	48.00	01 126052	108.50	01 126053	168.00	01 126054	48.00	01 126055	59.00	01 126056	87.00
01 126057	215.00	01 126058	58.00	01 126059	87.00	01 126060	17.90	01 127001	278.00	01 127002	319.00
01 127003	219.00	01 127004	79.00	01 127005	769.00	01 127006	473.40	01 127007	178.00	01 127008	229.00
01 127009	396.29	01 127010	653.65	01 127011	178.00	01 127012	189.00	01 127013	198.00	01 127014	298.00
01 127015	399.20	01 127016	699.00	01 127017	248.00	01 127018	189.00	01 127019	296.72	01 127020	379.00
01 127021	198.00	01 127022	229.00	01 127023	226.22	01 127024	619.65	01 127025	499.00	01 127026	258.00
01 127027	178.00	01 127028	799.00	01 127029	369.00	01 127030	289.00	01 127031	248.00	01 127032	725.87
01 127033	99.00	01 127034	359.10	01 127035	179.00	01 127036	278.00	01 127037	289.00	01 127038	179.00
01 127039	619.60	01 127040	119.00	01 127041	148.00	01 127042	404.10	01 127043	379.00	01 127044	149.00
01 127045	179.00	01 127046	138.00	01 127047	129.00	01 127048	229.00	01 127049	805.50	01 127050	229.00
01 127051	198.00	01 127052	219.00	01 127053	149.00	01 127054	198.00	01 127055	229.00	01 127056	198.00
01 127057	199.00	01 127058	269.00	01 127059	228.02	01 127060	199.00	01 127061	619.65	01 127062	238.00
01 127063	149.00	01 127064	179.00	01 127065	170.18	01 127066	178.00	01 127067	189.00	01 127068	383.40

Clave	Precio Promedio	Clave	Precio Promedio	Clave	Precio Promedio	Clave	Precio Promedio	Clave	Precio Promedio	Clave	Precio Promedio
01 127069	249.00	01 127070	297.72	01 127071	329.00	01 127072	486.83	01 127073	219.00	01 127074	148.36
01 127075	152.15	01 127076	198.00	01 127077	198.00	01 127078	389.00	01 127079	899.00	01 127080	79.90
01 127081	178.00	01 127082	258.00	01 127083	298.00	01 127084	298.00	01 127085	369.00	01 127086	729.00
01 127087	198.00	01 127088	299.00	01 127089	644.00	01 127090	267.85	01 127091	399.00	01 127092	213.95
01 127093	189.00	01 127094	479.20	01 127095	359.10	01 127096	550.00	01 127097	388.00	01 127098	359.00
01 127099	261.50	01 127100	399.00	01 127101	379.00	01 127102	749.00	01 127103	157.86	01 127104	198.00
01 127105	799.00	01 127106	649.00	01 127107	198.00	01 127108	269.00	01 127109	398.00	01 127110	699.00
01 127111	388.00	01 127112	298.00	01 127113	134.00	01 127114	359.10	01 127115	314.00	01 127116	198.00
01 127117	178.00	01 127118	729.00	01 127119	799.00	01 127120	229.00	01 128001	189.00	01 128002	199.00
01 128003	398.00	01 128004	198.00	01 128005	1119.20	01 128006	2190.00	01 128007	189.05	01 128008	696.50
01 128009	398.00	01 128010	369.00	01 128011	135.91	01 128012	129.00	01 128013	678.00	01 128015	607.20
01 128016	626.50	01 128017	1673.21	01 128018	149.00	01 128019	699.30	01 128020	398.30	01 128021	98.00
01 128022	578.00	01 128023	179.00	01 128024	1099.00	01 128025	626.50	01 128026	398.00	01 128027	239.00
01 128028	314.16	01 128029	396.66	01 128030	279.00	01 128031	229.00	01 128032	1049.30	01 128033	429.00
01 128034	120.00	01 128035	428.08	01 128036	598.00	01 128037	199.00	01 128038	792.32	01 128039	98.41
01 128040	219.00	01 128041	2299.00	01 128042	398.00	01 128043	136.89	01 128044	398.00	01 128045	626.50
01 128046	547.25	01 128047	198.00	01 128048	169.00	01 128049	269.40	01 128050	198.33	01 128051	798.00
01 128052	1195.00	01 128053	349.00	01 128054	494.10	01 128055	589.00	01 128056	139.00	01 128057	248.00
01 128058	424.00	01 128059	298.00	01 128060	229.00	01 128061	198.00	01 128062	139.00	01 128063	398.00
01 128064	260.00	01 128065	181.30	01 128066	248.00	01 128067	229.00	01 128068	258.00	01 128069	169.00
01 128070	79.90	01 128071	248.00	01 128072	1679.20	01 128073	175.44	01 128074	198.00	01 128075	398.00
01 128076	198.00	01 128077	215.68	01 128078	199.00	01 128079	319.00	01 128080	228.23	01 128081	339.00
01 128082	169.00	01 128083	178.40	01 128084	359.10	01 128085	129.00	01 128086	198.00	01 128087	197.33
01 128088	144.00	01 128089	449.00	01 128090	669.00	01 128091	699.00	01 128092	323.00	01 128093	248.00
01 128094	229.00	01 128095	447.20	01 128096	695.00	01 128097	1275.35	01 128098	589.00	01 128099	999.00
01 128100	339.00	01 128101	157.47	01 128102	197.33	01 128103	269.00	01 128104	179.00	01 128105	244.00
01 128106	298.00	01 128107	198.00	01 128108	259.00	01 128109	99.00	01 128110	218.26	01 128111	399.00
01 128112	399.00	01 128113	346.83	01 128114	1512.00	01 128115	151.20	01 128116	299.00	01 128117	237.34
01 128118	159.00	01 128119	799.00	01 128120	139.00	01 128121	199.00	01 128122	763.92	01 128123	329.00
01 128124	1095.00	01 128125	199.20	01 128126	699.00	01 128127	979.90	01 128128	149.00	01 128129	119.25
01 128130	799.00	01 128131	156.59	01 128132	688.39	01 128133	149.00	01 128134	258.00	01 128135	274.00
01 128136	259.00	01 128137	297.99	01 128138	139.00	01 128139	199.00	01 128140	749.00	01 128141	119.00
01 128142	191.95	01 128144	296.10	01 128145	151.20	01 128146	537.00	01 128147	299.00	01 128148	447.20
01 128149	1999.00	01 128150	118.60	01 128151	79.90	01 128152	369.00	01 128153	398.00	01 128154	1399.00
01 128155	199.00	01 128156	89.90	01 128157	148.50	01 128158	248.00	01 128159	1099.00	01 128160	199.00
01 128161	799.00	01 128162	199.00	01 128163	248.00	01 128166	279.20	01 128167	199.00	01 128168	198.00
01 128169	187.88	01 128170	149.00	01 128171	1199.00	01 128172	219.00	01 128173	353.55	01 128176	178.50
01 128177	782.93	01 128179	999.00	01 128180	229.00	01 128183	259.00	01 128185	298.00	01 128188	198.00
01 128189	199.00	01 128195	289.00	01 128204	699.00	01 128214	149.00	01 129001	258.00	01 129002	229.00
01 129003	223.00	01 129004	78.00	01 129005	599.00	01 129006	552.00	01 129007	75.13	01 129008	98.00
01 129009	169.00	01 129010	89.00	01 129011	1599.00	01 129012	268.00	01 129013	129.00	01 129014	199.00
01 129015	129.00	01 129016	466.65	01 129017	776.71	01 129018	194.50	01 129019	98.00	01 129020	289.00
01 129021	170.75	01 129022	199.00	01 129023	306.65	01 129024	239.00	01 129025	398.00	01 129026	169.00
01 129027	398.00	01 129028	498.00	01 129029	142.50	01 129030	109.00	01 129031	239.00	01 129032	98.80
01 129033	149.00	01 129034	99.00	01 129035	360.50	01 129036	198.00	01 129037	156.32	01 129038	249.00
01 129039	139.00	01 129040	98.28	01 129041	79.90	01 129042	1099.00	01 129043	285.00	01 129044	448.00
01 129045	274.00	01 129046	248.00	01 129047	177.70	01 129048	78.00	01 129049	289.00	01 129050	299.00
01 129051	247.04	01 129052	799.00	01 129053	197.56	01 129054	328.00	01 129055	180.00	01 129056	51.90
01 129057	196.57	01 129058	328.00	01 129060	129.00	01 129064	384.30	01 130001	148.00	01 130002	199.00
01 130003	298.00	01 130004	179.00	01 130005	377.40	01 130006	1439.00	01 130007	187.10	01 130008	279.00
01 130009	118.43	01 130010	599.00	01 130011	185.37	01 130012	129.00	01 130013	99.00	01 130014	348.00
01 130015	704.00	01 130016	631.20	01 130017	88.00	01 130018	647.10	01 130019	159.00	01 130020	201.00
01 130021	298.00	01 130022	745.41	01 130023	218.00	01 130024	769.30	01 130025	599.00	01 130026	298.00
01 130027	228.00	01 130028	133.00	01 130029	466.65	01 130030	178.00	01 130031	499.00	01 130032	999.00
01 130033	259.00	01 130034	149.00	01 130035	158.00	01 130036	268.00	01 130037	139.00	01 130038	78.00
01 130039	699.00	01 130040	699.00	01 130041	799.00	01 130042	348.00	01 130043	197.05	01 130044	268.00
01 130045	89.90	01 130046	198.00	01 130047	198.00	01 130048	179.00	01 130049	97.53	01 130050	159.00
01 130051	198.00	01 130052	268.00	01 130053	149.00	01 130054	839.00	01 130055	699.30	01 130056	138.00
01 130057	199.00	01 130058	489.30	01 130059	298.00	01 130060	178.14	01 131001	98.00	01 131002	132.30
01 131003	288.00	01 131004	79.00	01 131005	359.10	01 131006	899.00	01 131007	98.00	01 131008	269.00
01 131009	298.00	01 131010	449.65	01 131011	138.00	01 131012	189.00	01 131013	198.00	01 131014	69.00
01 131015	319.20	01 131016	399.00	01 131017	158.00	01 131018	189.00	01 131019	278.00	01 131020	349.00
01 131021	158.00	01 131022	228.00	01 131023	89.00	01 131024	168.00	01 131025	469.00	01 131026	348.00
01 131027	198.00	01 131028	144.00	01 131029	256.33	01 131030	319.00	01 131031	176.85	01 131032	359.10
01 131033	139.00	01 131034	258.00	01 131035	344.00	01 131036	168.00	01 131037	278.00	01 131038	399.00
01 131039	179.00	01 131040	159.00	01 131041	278.00	01 131042	89.00	01 131043	99.00	01 131044	359.10
01 131045	379.00	01 131046	168.00	01 131047	89.00	01 131048	331.55	01 131049	249.00	01 131050	79.90
01 131051	229.00	01 131052	198.00	01 131053	69.00	01 131054	279.20	01 131055	179.00	01 131056	396.00
01 131057	127.17	01 131058	79.00	01 131059	349.00	01 131060	149.00	01 131061	319.00	01 131062	292.90
01 131063	79.00	01 131064	319.20	01 131065	319.20	01 131066	258.00	01 131067	298.00	01 131068	138.00
01 131069	399.00	01 131070	399.00	01 131071	198.00	01 131072	224.00	01 131073	129.00	01 131074	129.00
01 131075	157.97	01 131076	158.00	01 131077	195.60	01 131078	279.20	01 131079	319.20	01 131080	138.00
01 131081	258.00	01 131082	319.20	01 131083	298.00	01 131084	228.00	01 131085	139.00	01 131086	158.00
01 131087	99.00	01 131088	188.00	01 131089	396.42	01 131090	139.00	01 131091	349.00	01 131092	276.20
01 131093	268.00	01 131094	99.90	01 131095	159.00	01 131096	529.00	01 131097	198.00	01 131098	319.20
01 131099	198.00	01 131100	139.00	01 131101	228.00	01 131102	279.20	01 131103	159.00	01 131104	449.65
01 131105	199.00	01 131106	198.00	01 131107	218.00	01 131108	159.00	01 131109	534.65	01 131110	109.00
01 131111	339.15	01 131112	297.00	01 131113	159.00	01 131114	198.00	01 131115	139.00	01 131116	198.00
01 131117	399.00	01 131118	138.00	01 131119	327.20	01 131120	399.00	01 132001	98.00	01 132002	99.00
01 132003	248.00	01 132004	149.00	01 132005	215.20	01 132006	269.00	01 132007	98.05	01 132008	36.50
01 132009	178.00	01 132010	269.00	01 132011	198.00	01 132012	99.00	01 132013	59.00	01 132014	143.20
01 132015	139.00	01 132016	290.00	01 132017	248.00	01 132018	52.00	01 132019	119.00	01 132020	249.00
01 132021	128.00	01 132022	128.00	01 132023	90.00	01 132024	215.20	01 132025	89.90	01 132026	178.00
01 132027	99.00	01 132028	73.95	01 132029	242.10	01 132030	139.00	01 132031	178.00	01 132032	199.20
01 132033	128.00	01 132034	178.00	01 132035	199.20	01 132036	98.00	01 132037	69.00	01 132038	199.20
01 132039	343.18	01 132040	89.90	01 132041	249.00	01 132042	221.11	01 132043	178.00	01 132044	49.90
01 132045	239.00	01 132046	88.00	01 132047	88.00	01 132048	159.00	01 132049	159.00	01 132050	79.90
01 132051	269.00	01 132052	215.20	01 132053	99.00	01 132054	128.00	01 132055	89.90	01 132056	128.00
01 132057	128.00	01 132058	215.20	01 132059	128.00	01 132060	89.90	01 133001	54.00	01 133002	29.50
01 133003	108.00	01 133004	55.18	01 133005	55.20	01 133006	160.00	01 133007	73.82	01 133008	99.00
01 133009	79.20	01 133010	149.00	01 133011	38.00	01 133012	34.50	01 133013	32.00	01 133014	49.00
01 133015	44.00	01 133016	69.00	01 133017	44.00	01 133018	39.00	01 133019	60.00	01 133020	49.00
01 133021	48.00	01 133022	84.00	01 133023	60.00	01 133024	78.00	01 133025	47.20	01 133026	99.00
01 133027	69.48	01 133028	55.20	01 133029	71.20	01 133030	55.00	01 133031	84.00	01 133032	53.10
01 133033	65.00	01 133034	71.20	01 133035	36.00	01 133036	84.00	01 133037	78.00	01 133038	63.20
01 133039	108.00	01 133040	55.18	01 133041	179.00	01 133042	60.00	01 133043	39.90	01 133044	85.00
01 133045	26.00	01 133046	54.00	01 133047	79.50	01 133048	59.00	01 133049	69.00	01 133050	22.90
01 133051	69.00	01 133052	39.50	01 133053	36.50	01 133054	48.00	01 133055	68.00	01 133056	68.00
01 133057	48.00	01 133058	29.00	01 133059	44.00	01 133060	59.00	01 133061	58.00	01 133062	48.00
01 133063	57.50	01 133064	58.00	01 133065	59.00	01 133066	105.00	01 133067	54.50	01 133068	71.20
01 133069	48.00	01 133070	22.90	01 133071	58.00	01 133072	44.00	01 133073	35.00	01 133074	54.00
01 133075	52.00	01 133076	48.00	01 133077	32.44	01 133078	55.00	01 133079	39.00	01 133080	36.90
01 133081	68.00	01 133082	18.90	01 133083	48.00	01 133084	47.20	01 133085	29.90	01 133086	38.00
01 133087	58.00	01 133088	47.20	01 133089	48.00	01 133090	55.18	01 133091	69.00	01 133092	68.00
01 133093	29.90	01 133094	119.20	01 133095	27.90	01 133096	68.00	01 133097	68.00	01 133098	44.00
01 133099	58.00	01 133100	82.00	01 133101	58.00	01 133102	58.00	01 133103	25.00	01 133104	98.00
01 133105	14.90	01 133106	58.00	01 133107	40.00	01 133108	29.00	01 133109	99.00	01 133110	26.90
01 133111	59.00	01 133112	38.00	01 133113	49.00	01 133114	103.20	01 133115	22.90	01 133116	44.00
01 133117	32.00	01 133118	65.00	01 133119	29.00	01 133120	50.16	01 134001	28.00	01 134002	36.50
01 134003	28.00	01 134004	34.00	01 134005	40.00	01 134006	45.00	01 134007	28.00	01 134008	75.51
01 134009	95.00	01 134010	54.99	01 134011	24.00	01 134012	19.90	01 134013	35.00	01 134014	78.00
01 134015	92.00	01 134016	32.00	01 134017	28.00	01 134018	69.00	01 134019	229.00	01 134020	49.00
01 134021	34.00	01 134022	78.00	01 134023	37.50	01 134024	124.97	01 134025	39.00	01 134026	32.00
01 134027	78.00	01 134028	90.00	01 134029	78.00	01 134030	42.00	01 134031	99.00	01 134032	189.00
01 134033	34.99	01 134034	38.00	01 134035	21.90	01 134036	28.00	01 134037	34.00	01 134038	64.00
01 134039	44.00	01 134040	17.90	01 134041	78.00	01 134042	40.00	01 134043	68.00	01 134044	40.00
01 134045	16.90	01 134046	45.00	01 134047	64.50	01 134048	38.00	01 134049	31.99	01 134050	47.40
01 134051	55.00	01 134052	32.00	01 134053	54.99	01 134054	19.90	01 134055	37.99	01 134056	28.00
01 134057	25.00	01 134058	39.20	01 134059	75.00	01 134060	44.99	01 135001	198.00	01 135002	119.00
01 135003	248.00	01 135004	87.00	01 135005	279.20	01 135006	390.00	01 135007	78.00	01 135008	149.00
01 135009	449.00	01 135010	289.00	01 135011	128.00	01 135012	109.00	01 135013	138.00	01 135014	368.00
01 135015	359.10	01 135016	699.00	01 135017	138.00	01 135018	289.00	01 135019	1499.00	01 135020	188.00
01 135021	228.00	01 135022	128.00	01 135023	218.00	01 135024	872.10	01 135025	129.00	01 135026	158.00
01 135027	228.00	01 135028	68.00	01 135029	228.00	01 135030	89.90	01 135031	429.00	01 135032	404.10
01 135033	160.00	01 135034	89.00	01 135035	399.00	01 135036	158.00	01 135037	199.00	01 135038	99.00
01 135039	359.00	01 135040	239.00	01 135041	68.00	01 135042	296.10	01 135043	179.00	01 135044	128.00
01 135045	99.00	01 135046	368.00	01 135047	88.89	01 135048	259.00	01 135049	79.00	01 135050	69.90
01 135051	249.00	01 135052	368.00	01 135053	65.00	01 135054	404.10	01 135055	119.00	01 135056	228.00

Clave	Precio Promedio	Clave	Precio Promedio	Clave	Precio Promedio	Clave	Precio Promedio	Clave	Precio Promedio	Clave	Precio Promedio
01 135057	118.00	01 135058	349.00	01 135059	197.88	01 135060	168.00	01 136001	58.00	01 136002	60.50
01 136003	158.00	01 136004	112.50	01 136005	71.10	01 136006	79.00	01 136007	58.00	01 136008	29.00
01 136009	89.10	01 136010	59.00	01 136011	48.00	01 136012	48.00	01 136013	30.00	01 136014	58.00
01 136015	42.00	01 136016	44.00	01 136017	58.00	01 136018	94.50	01 136019	115.00	01 136020	69.00
01 136021	48.00	01 136022	48.00	01 136023	39.00	01 136024	38.50	01 136025	37.50	01 136026	78.00
01 136027	57.00	01 136028	98.10	01 136029	29.00	01 136030	65.00	01 136031	58.00	01 136032	103.50
01 136033	59.00	01 136034	59.00	01 136035	29.90	01 136036	38.00	01 136037	49.50	01 136038	52.00
01 136039	29.00	01 136040	48.00	01 136041	85.00	01 136042	98.07	01 136043	48.00	01 136044	103.50
01 136045	25.90	01 136046	48.00	01 136047	24.90	01 136048	35.00	01 136049	58.00	01 136050	22.90
01 136051	79.00	01 136052	49.50	01 136053	65.00	01 136054	48.00	01 136055	89.10	01 136056	119.00
01 136057	48.00	01 136058	25.00	01 136059	48.00	01 136060	19.90	01 137001	389.00	01 137002	387.00
01 137003	1298.00	01 137004	698.00	01 137005	799.20	01 137006	168.00	01 137007	679.00	01 137008	68.90
01 137009	239.00	01 137010	329.00	01 137011	88.00	01 137012	159.00	01 137013	299.00	01 137014	1890.00
01 137015	1999.00	01 137016	98.00	01 137017	279.00	01 137018	60.03	01 137019	899.10	01 137020	899.00
01 137021	89.00	01 137022	298.00	01 137023	78.28	01 137024	330.00	01 137025	350.00	01 137026	265.30
01 137027	257.00	01 137028	439.22	01 137029	119.00	01 137030	189.00	01 137031	198.00	01 137032	349.00
01 137033	178.00	01 137034	899.00	01 137035	740.00	01 137036	960.00	01 137037	2899.00	01 137038	1199.00
01 137039	329.00	01 137040	1049.00	01 137041	298.00	01 137042	699.00	01 137043	399.00	01 137044	320.24
01 137045	769.00	01 137046	779.35	01 137047	449.00	01 137048	698.00	01 137049	199.00	01 137050	138.00
01 137051	179.00	01 137052	119.00	01 137053	248.00	01 137054	148.00	01 137055	350.00	01 137056	249.00
01 137057	68.68	01 137058	49.00	01 137059	449.00	01 137060	388.00	01 137061	1690.00	01 137062	198.00
01 137063	368.00	01 137064	198.00	01 137065	370.00	01 137066	408.12	01 137067	198.00	01 137068	125.10
01 137069	1349.00	01 137070	179.00	01 137071	248.00	01 137072	309.00	01 137073	545.00	01 137074	416.96
01 137075	279.00	01 137076	299.00	01 137077	248.00	01 137078	68.55	01 137079	129.45	01 137080	199.00
01 137081	895.00	01 137082	239.00	01 137083	128.00	01 137084	799.20	01 137085	549.00	01 137086	188.09
01 137087	198.00	01 137088	1549.00	01 137089	269.00	01 137090	349.00	01 137091	339.00	01 137092	399.00
01 137093	179.00	01 137094	349.00	01 137095	179.00	01 137096	178.00	01 137097	698.00	01 137098	291.81
01 137099	198.00	01 137100	379.00	01 137101	128.00	01 137102	1999.00	01 137103	189.00	01 137104	251.30
01 137105	251.30	01 137106	298.00	01 137107	698.00	01 137108	259.00	01 137109	599.00	01 137110	129.00
01 137111	1895.00	01 137112	249.00	01 137113	198.00	01 137114	239.20	01 137115	142.00	01 137116	480.00
01 137117	140.00	01 137118	150.00	01 137119	640.00	01 137120	349.00	01 137121	199.00	01 137122	287.34
01 137123	248.00	01 137124	179.84	01 137125	198.00	01 137126	238.00	01 137127	199.00	01 137128	139.00
01 137129	598.00	01 137130	174.00	01 137131	178.00	01 137132	1399.00	01 137133	128.00	01 137134	399.50
01 137135	698.00	01 137136	247.00	01 137137	669.00	01 137138	489.00	01 137139	167.36	01 137140	199.00
01 138001	130.00	01 138002	405.00	01 138003	183.00	01 138004	715.00	01 138005	488.98	01 138006	335.00
01 138007	277.80	01 138008	100.74	01 138009	390.00	01 138010	659.00	01 138011	815.00	01 138012	348.00
01 138013	114.80	01 138014	485.00	01 138015	950.00	01 138016	931.00	01 138017	290.00	01 138018	144.11
01 138019	630.00	01 138020	205.50	01 138021	190.00	01 138022	262.00	01 138023	74.95	01 138024	915.00
01 138025	366.50	01 138026	315.00	01 138027	189.46	01 138028	680.00	01 138029	585.00	01 138030	634.00
01 138031	185.00	01 138032	178.50	01 138033	109.80	01 138034	705.00	01 138035	625.00	01 138036	159.70
01 138037	266.63	01 138038	173.66	01 138039	340.00	01 138040	177.90	01 139001	249.99	01 139002	649.00
01 139003	489.00	01 139004	339.00	01 139005	549.00	01 139006	429.00	01 139007	169.00	01 139008	398.00
01 139009	699.00	01 139010	509.00	01 139011	270.00	01 139012	489.00	01 139013	424.00	01 139014	649.00
01 139015	699.00	01 139016	178.00	01 139017	479.00	01 139018	389.00	01 139019	229.00	01 139020	239.00
01 139021	214.90	01 139022	998.00	01 139023	1099.00	01 139024	499.50	01 139025	469.00	01 139026	389.90
01 139027	649.00	01 139028	219.00	01 139029	214.00	01 139030	399.90	01 139031	439.00	01 139032	528.00
01 139033	199.00	01 139034	210.01	01 139035	649.00	01 139036	649.00	01 139037	378.00	01 139038	489.30
01 139039	649.00	01 139040	499.50	01 139041	429.00	01 139042	895.73	01 139043	199.00	01 139044	299.00
01 139045	489.90	01 139046	359.00	01 139047	493.00	01 139048	499.50	01 139049	1198.08	01 139050	649.04
01 139051	539.00	01 139052	649.00	01 139053	408.00	01 139054	649.00	01 139055	408.00	01 139056	219.90
01 139057	365.00	01 139058	239.00	01 139059	649.00	01 139060	398.00	01 140001	384.99	01 140002	309.00
01 140003	210.00	01 140004	409.00	01 140005	827.10	01 140006	384.00	01 140007	360.54	01 140008	265.00
01 140009	489.00	01 140010	429.00	01 140011	319.90	01 140012	352.50	01 140013	359.00	01 140014	317.50
01 140015	339.00	01 140016	398.00	01 140017	319.00	01 140018	485.10	01 140019	215.00	01 140020	349.00
01 140021	429.00	01 140022	482.37	01 140023	470.00	01 140024	279.00	01 140025	399.90	01 140026	381.00
01 140027	319.93	01 140028	294.50	01 140029	430.24	01 140030	381.00	01 140031	325.00	01 140032	298.00
01 140033	319.50	01 140034	329.00	01 140035	449.00	01 140036	369.90	01 140037	245.71	01 140038	249.00
01 140039	252.13	01 140040	349.50	01 140041	329.00	01 140042	419.00	01 140043	319.50	01 140044	376.09
01 140045	391.50	01 140046	259.90	01 140047	359.50	01 140048	298.00	01 140049	279.29	01 140050	405.00
01 140051	334.50	01 140052	455.05	01 140053	298.00	01 140054	319.00	01 140055	448.00	01 140056	539.10
01 140057	368.00	01 140058	369.00	01 140059	298.86	01 140060	369.00	01 141001	264.90	01 141002	1412.10
01 141003	599.00	01 141004	429.00	01 141005	969.00	01 141006	499.99	01 141007	298.56	01 141008	419.00
01 141009	620.10	01 141010	639.00	01 141011	645.00	01 141012	529.00	01 141013	378.00	01 141014	244.50
01 141015	289.00	01 141016	615.00	01 141017	549.00	01 141018	329.00	01 141019	359.00	01 141020	639.00
01 141021	377.50	01 141022	879.00	01 141023	435.00	01 141024	529.00	01 141025	435.00	01 141026	462.00
01 141027	228.66	01 141028	969.00	01 141029	248.00	01 141030	599.00	01 141031	279.99	01 141032	1749.00
01 141033	228.00	01 141034	569.00	01 141035	598.00	01 141036	289.90	01 141037	299.00	01 141038	529.50
01 141039	229.00	01 141040	649.00	01 141041	239.00	01 141042	298.00	01 141043	529.00	01 141044	799.00
01 141045	429.00	01 141046	529.90	01 141047	599.00	01 141048	299.50	01 141049	669.00	01 141050	629.00
01 141051	839.00	01 141052	514.00	01 141053	242.50	01 141054	249.00	01 141055	899.00	01 141056	618.09
01 141057	259.62	01 141058	248.00	01 141059	260.36	01 141060	599.90	01 142001	394.90	01 142002	1109.00
01 142003	544.00	01 142004	899.00	01 142005	701.61	01 142006	699.90	01 142007	649.00	01 142008	1016.10
01 142009	583.93	01 142010	585.00	01 142011	359.99	01 142012	584.50	01 142013	570.00	01 142014	605.00
01 142015	769.00	01 142016	1089.00	01 142017	299.00	01 142018	698.00	01 142019	398.00	01 142020	669.00
01 142021	669.00	01 142022	409.00	01 142023	649.00	01 142024	669.00	01 142025	438.89	01 142026	565.00
01 142027	699.00	01 142028	399.00	01 142029	319.00	01 142030	699.00	01 142031	979.00	01 142032	648.71
01 142033	698.00	01 142034	399.00	01 142035	624.00	01 142036	633.70	01 142037	449.50	01 142038	524.50
01 142039	749.00	01 142040	699.00	01 142041	572.25	01 142042	699.00	01 142043	649.00	01 142044	729.00
01 142045	850.00	01 142046	649.90	01 142047	380.42	01 142048	599.00	01 142049	599.00	01 142050	669.00
01 142051	589.00	01 142052	1099.00	01 142053	599.00	01 142054	649.00	01 142055	629.90	01 142056	569.90
01 142057	649.00	01 142058	399.50	01 142059	1170.28	01 142060	699.90	01 143001	199.99	01 143002	319.00
01 143003	159.00	01 143004	179.00	01 143005	629.30	01 143006	159.90	01 143007	199.00	01 143008	229.00
01 143009	615.00	01 143010	179.00	01 143011	79.20	01 143012	272.50	01 143013	167.50	01 143014	409.00
01 143015	924.00	01 143016	289.90	01 143017	459.00	01 143018	487.70	01 143019	159.00	01 143020	179.00
01 143021	198.00	01 143022	448.00	01 143023	215.00	01 143024	309.50	01 143025	329.00	01 143026	279.00
01 143027	265.00	01 143028	198.00	01 143029	98.00	01 143030	149.00	01 143031	174.90	01 143032	269.00
01 143033	150.00	01 143034	199.00	01 143035	308.00	01 143036	150.00	01 143037	389.00	01 143038	209.65
01 143039	68.00	01 143040	199.50	01 143041	249.00	01 143042	139.00	01 143043	249.00	01 143044	289.00
01 143045	344.00	01 143046	150.00	01 143047	329.00	01 143048	359.00	01 143049	239.00	01 143050	334.90
01 143051	52.50	01 143052	675.00	01 143053	94.50	01 143054	305.00	01 143055	314.90	01 143056	67.30
01 143057	199.35	01 143058	295.00	01 143059	179.00	01 143060	355.00	01 144001	15.00	01 144002	60.00
01 144003	30.00	01 144004	50.00	01 144005	120.00	01 144006	11.00	01 144007	30.00	01 144008	30.00
01 144009	45.00	01 144010	11.70	01 144011	240.00	01 144012	150.00	01 144013	65.00	01 144014	55.00
01 144015	25.00	01 144016	280.00	01 144017	30.00	01 144018	10.79	01 144019	60.00	01 144020	19.90
01 145001	23.40	01 145002	45.00	01 145003	27.00	01 145004	40.00	01 145005	45.00	01 145006	62.00
01 145007	50.00	01 145008	62.00	01 145009	37.50	01 145010	60.00	01 145011	85.00	01 145012	75.00
01 145013	37.00	01 145014	38.00	01 145015	72.00	01 145016	76.00	01 145017	65.00	01 145018	35.00
01 145019	50.00	01 145020	95.00	01 146001	75.00	01 146002	17.00	01 146003	48.00	01 146004	70.00
01 146005	52.00	01 146006	10.00	01 146007	45.00	01 146008	45.00	01 146009	80.00	01 146010	39.00
01 146011	15.00	01 146012	30.00	01 146013	60.00	01 146014	17.00	01 146015	75.00	01 146016	17.00
01 146017	15.00	01 146018	70.00	01 146019	75.00	01 146020	22.00	01 147001	138.00	01 147002	263.20
01 147003	498.00	01 147004	198.00	01 147005	651.00	01 147006	219.00	01 147007	128.00	01 147008	224.50
01 147009	278.09	01 147010	829.00	01 147011	214.50	01 147012	198.00	01 147013	298.00	01 147014	398.00
01 147015	944.30	01 147016	1195.30	01 147017	899.00	01 147018	301.90	01 147019	198.00	01 147020	249.00
01 147021	369.00	01 147022	248.23	01 147023	244.50	01 147024	540.00	01 147025	1189.00	01 147026	198.00
01 147027	868.00	01 147028	101.00	01 147029	249.00	01 147030	999.00	01 147031	198.00	01 147032	98.00
01 147033	79.90	01 147034	630.00	01 147035	289.00	01 147036	88.00	01 147037	559.00	01 147038	40.00
01 147039	159.00	01 147040	558.00	01 147041	88.00	01 147042	119.00	01 147043	164.49	01 147044	263.20
01 147045	2049.00	01 147046	98.00	01 147047	79.00	01 147048	74.00	01 147049	367.20	01 147050	926.14
01 147051	183.00	01 147052	1876.70	01 147053	92.00	01 147054	1338.75	01 147055	2490.00	01 147056	138.00
01 147057	198.00	01 147058	140.00	01 147059	128.00	01 147060	101.20	01 148001	198.00	01 148002	2299.00
01 148003	550.00	01 148004	498.00	01 148005	2294.15	01 148006	1750.00	01 148007	194.77	01 148008	197.24
01 148009	359.00	01 148010	675.50	01 148011	109.00	01 148012	479.00	01 148013	392.29	01 148014	1571.33
01 148015	4870.00	01 148016	58.00	01 148017	200.00	01 148018	352.04	01 148019	420.00	01 148020	159.00
01 148021	158.00	01 148023	99.00	01 148024	2864.00	01 148025	6800.00	01 148026	2475.00	01 148028	739.00
01 148030	799.00	01 148039	103.60	01 148042	1390.00	01 148047	859.00	01 158001	4378.08	01 158002	4378.08
01 158003	4378.08	01 158004	4378.08	01 158005	4378.08	01 158006	4378.08	01 158007	4378.08	01 158008	4378.08
01 158009	4378.08	01 158010	4378.08	01 158011	4378.08	01 158012	4378.08	01 158013	4378.08	01 158014	4378.08
01 158015	4378.08	01 158016	4378.08	01 158017	4378.08	01 158018	4378.08	01 158019	4378.08	01 158020	4378.08
01 159001	107.64	01 160001	170.29	01 160002	152.62	01 160003	1631.73	01 160004	655.81	01 160005	152.62
01 160006	152.77	01 160007	654.08	01 160008	1628.13	01 160009	657.86	01 160010	171.53	01 161001	22.45
01 161002	44.89	01 161003	67.34	01 161004	94.74	01 161005	122.15	01 161006	170.64	01 161007	250.77
01 161008	330.90	01 161009	411.02	01 161010	491.15	01 161011	1369.77	01 161012	1796.31	01 161013	2222.84
01 161014	3289.17	01 161015	4355.50	01 161016	5208.56	01 161017	5421.83	01 161018	6488.16	01 161019	7554.49
01 161020	8620.82	01 161021	9687.15	01 161022	10753.48	01 161023	11819.81	01 161024	12886.14	01 161025	13952.47
01 161026	15018.80	01 162001	12.34	01 162002	6.66	01 162003	12.34	01 162004	6.66	01 162005	6.66
01 162006	12.34	01 162007	12.34	01 162008	12.34	01 162009	6.66	01 162010	6.66	01 162011	6.66
01 162012	12.34	01 162013	6.66	01 162014	12.34	01 162015	12.34	01 162016	6.66	01 162017	6.66

Clave	Precio Promedio	Clave	Precio Promedio	Clave	Precio Promedio	Clave	Precio Promedio	Clave	Precio Promedio	Clave	Precio Promedio
01 162018	6.66	01 162019	12.34	01 162020	12.34	01 163001	230.29	01 163002	230.29	01 163003	230.29
01 163004	230.29	01 163005	230.29	01 163006	230.29	01 163007	230.29	01 163008	230.29	01 163009	230.29
01 163010	230.29	01 164001	118.24	01 165001	432.21	01 166001	5.46	01 166002	3.62	01 166003	5.46
01 166004	3.62	01 166005	5.46	01 166006	5.46	01 166007	3.62	01 166008	3.62	01 166009	5.46
01 166010	5.46	01 167001	27.55	01 167002	26.01	01 167003	26.01	01 167004	17.46	01 167005	29.32
01 167006	27.55	01 167007	26.01	01 167008	26.01	01 167009	17.46	01 167010	29.32	01 168001	250.00
01 168002	285.00	01 168003	230.00	01 168004	1000.00	01 168005	900.00	01 168006	250.00	01 168007	100.00
01 168008	200.00	01 168009	1400.00	01 168010	355.00	01 168011	200.00	01 168012	260.00	01 168013	200.00
01 168014	1000.00	01 168015	600.00	01 168016	150.00	01 168017	250.00	01 168018	200.00	01 168019	200.00
01 168020	250.00	01 168021	200.00	01 168022	60.00	01 168023	200.00	01 168024	1900.00	01 168025	200.00
01 168026	45.00	01 168027	200.00	01 168028	1500.00	01 168029	230.00	01 168030	600.00	01 168031	300.00
01 168032	280.00	01 168033	240.00	01 168034	1200.00	01 168035	250.00	01 168036	160.00	01 168037	260.00
01 168038	60.00	01 168039	200.00	01 168040	300.00	01 168041	300.00	01 168042	3000.00	01 168043	250.00
01 168044	200.00	01 168045	1300.00	01 168046	2450.00	01 168047	40.00	01 168048	1000.00	01 168049	200.00
01 168050	250.00	01 169001	340.00	01 169002	49.00	01 169003	653.00	01 169004	500.00	01 169005	350.00
01 169006	150.00	01 169007	40.00	01 169008	10.00	01 169009	48.99	01 169010	300.00	01 169011	250.00
01 169012	120.00	01 169013	800.00	01 169014	570.00	01 169015	150.00	01 169016	220.00	01 169017	60.00
01 169018	15.00	01 169019	262.99	01 169020	200.00	01 169021	300.00	01 169022	300.00	01 169023	30.00
01 169024	120.00	01 169025	540.00	01 169026	675.00	01 169027	400.00	01 169028	25.00	01 169029	50.00
01 169030	500.00	01 179001	10655.00	01 179002	2549.00	01 179003	7950.00	01 179004	4990.00	01 179005	5759.00
01 179006	30000.00	01 179007	5410.50	01 179008	4990.00	01 179009	13999.20	01 179010	2202.07	01 179011	7999.00
01 179012	7189.39	01 179013	12581.00	01 179014	12999.00	01 179015	34690.00	01 179016	2099.00	01 179017	16705.00
01 179018	6499.00	01 179019	11193.00	01 179020	6299.00	01 179021	20279.00	01 179022	16980.00	01 179023	11399.00
01 179024	12790.00	01 179025	25119.00	01 179026	17975.00	01 179027	5999.00	01 179028	8182.67	01 179029	7999.00
01 179030	3742.50	01 180001	3799.00	01 180002	999.00	01 180003	6690.50	01 180004	4999.00	01 180005	4874.25
01 180006	1119.00	01 180007	2220.50	01 180008	3048.00	01 180009	2699.00	01 180010	2999.00	01 180011	13583.00
01 180012	1089.00	01 180013	2219.00	01 180014	4990.00	01 180015	4205.00	01 180016	5979.00	01 180017	4712.98
01 180018	2199.00	01 180019	520.00	01 180020	2175.00	01 181001	2499.00	01 181002	4999.00	01 181003	6576.50
01 181004	7499.00	01 181005	7586.58	01 181006	8159.00	01 181007	3482.00	01 181008	4273.00	01 181009	3749.00
01 181010	5499.00	01 181011	3699.00	01 181012	3569.00	01 181013	4789.00	01 181014	6960.73	01 181015	5949.15
01 181016	3849.00	01 181017	5999.00	01 181018	2595.00	01 181019	2809.00	01 181020	6224.69	01 182001	3499.00
01 182002	2989.00	01 182003	2600.00	01 182004	2299.00	01 182005	3380.00	01 182006	2580.00	01 182007	1812.00
01 182008	1854.00	01 182009	4399.00	01 182010	3999.00	01 182011	2299.00	01 182012	3100.00	01 182013	2690.00
01 182014	2753.23	01 182015	3699.00	01 182016	2250.00	01 182017	2799.00	01 182018	2087.00	01 182019	2699.00
01 182020	3519.20	01 183001	5590.00	01 183002	3100.00	01 183003	3307.50	01 183004	5700.00	01 183005	3599.20
01 183006	2290.00	01 183007	4417.50	01 183008	410.00	01 183009	3350.00	01 183010	2599.00	01 183011	3256.50
01 183012	9150.00	01 183013	2299.00	01 183014	3490.00	01 183015	4099.50	01 183016	3600.00	01 183017	2599.00
01 183018	8260.00	01 183019	1799.00	01 183020	1318.50	01 184001	1199.00	01 184002	312.50	01 184003	8655.00
01 184004	2999.00	01 184005	13649.25	01 184006	4799.00	01 184007	3280.50	01 184008	6690.00	01 184009	1850.00
01 184010	1660.00	01 184011	3945.42	01 184012	849.00	01 184013	1807.87	01 184014	7990.00	01 184015	9519.16
01 184016	235.00	01 184017	4199.00	01 184018	3049.00	01 184019	2298.00	01 184020	1799.00	01 185001	11128.09
01 185002	14804.80	01 185003	7599.00	01 185004	6499.00	01 185005	16477.00	01 185006	5799.00	01 185007	8991.00
01 185008	5790.00	01 185009	7099.00	01 185010	7999.00	01 185011	13013.00	01 185012	20720.00	01 185013	5999.00
01 185014	6790.00	01 185015	21347.25	01 185016	25024.00	01 185017	7599.00	01 185018	6799.00	01 185019	26624.25
01 185020	5991.64	01 186001	9599.00	01 186002	9295.50	01 186003	5740.50	01 186004	8999.00	01 186005	17719.30
01 186006	7398.00	01 186007	11750.00	01 186008	4990.00	01 186009	6099.00	01 186010	4999.00	01 186011	11966.00
01 186012	17340.00	01 186013	6495.00	01 186014	4790.00	01 186015	28422.00	01 186016	26975.00	01 186017	8399.00
01 186018	6199.00	01 186019	20697.34	01 186020	14999.00	01 187001	4844.15	01 187002	7399.00	01 187003	7972.00
01 187004	7447.00	01 187005	10403.10	01 187006	8690.00	01 187007	6999.50	01 187008	5948.00	01 187009	5389.50
01 187010	3990.00	01 187011	5799.00	01 187012	8999.00	01 187013	7299.00	01 187014	9179.23	01 187015	5524.15
01 187016	6999.00	01 187017	6499.00	01 187018	4599.00	01 187019	5499.00	01 187020	6998.00	01 188001	3649.00
01 188002	7999.00	01 188003	6315.50	01 188004	10799.00	01 188005	8999.00	01 188006	9999.00	01 188007	3899.00
01 188008	5998.00	01 188009	5390.00	01 188010	5894.50	01 188011	4337.63	01 188012	5699.00	01 188013	6599.00
01 188014	7819.15	01 188015	9629.10	01 188016	3269.00	01 188017	5990.00	01 188018	5490.00	01 188019	3899.00
01 188020	9599.00	01 189001	806.65	01 189002	7999.00	01 189003	2999.00	01 189004	7492.00	01 189005	4679.10
01 189006	5579.00	01 189007	629.00	01 189008	899.00	01 189009	1499.00	01 189010	4759.15	01 189011	1099.00
01 189012	3299.00	01 189013	1099.00	01 189014	7572.73	01 189015	4674.15	01 189016	8290.00	01 189017	528.00
01 189018	749.00	01 189019	3599.00	01 189020	3599.00	01 190001	734.13	01 190002	245.00	01 190003	1574.40
01 190004	399.00	01 190005	1053.15	01 190006	799.00	01 190007	436.63	01 190008	428.00	01 190009	420.00
01 190010	909.00	01 190011	339.00	01 190012	718.77	01 190013	749.00	01 190014	1291.32	01 190015	1934.10
01 190016	249.01	01 190017	904.00	01 190018	249.00	01 190019	604.00	01 190020	348.00	01 191001	1615.00
01 191002	199.00	01 191003	1315.00	01 191004	220.00	01 191005	749.15	01 191006	1249.00	01 191007	499.50
01 191008	399.00	01 191009	530.00	01 191010	118.00	01 191011	230.33	01 191012	614.00	01 191013	1615.00
01 191014	419.00	01 191015	883.15	01 191016	459.00	01 191017	1199.00	01 191018	698.00	01 191019	2606.50
01 191020	299.00	01 191021	124.00	01 191022	199.00	01 191023	142.40	01 191024	400.00	01 191025	549.00
01 191026	189.00	01 191027	459.00	01 191028	438.00	01 191029	769.00	01 191030	199.00	01 192001	1098.00
01 192002	949.05	01 192003	1298.00	01 192004	1299.00	01 192005	419.00	01 192006	949.00	01 192007	158.00
01 192008	359.00	01 192009	199.00	01 192010	1099.00	01 192011	1149.00	01 192012	479.00	01 192013	799.00
01 192014	369.00	01 192015	1039.00	01 192016	239.00	01 192017	599.00	01 192018	599.00	01 192019	299.00
01 192020	274.00	01 193001	699.00	01 193002	839.00	01 193003	822.00	01 193004	1689.00	01 193005	549.00
01 193006	829.00	01 193007	1269.00	01 193008	1095.00	01 193009	1140.00	01 193010	1235.00	01 193011	1025.83
01 193012	1095.00	01 193013	599.00	01 193014	799.00	01 193015	1401.65	01 193016	349.00	01 193017	1199.00
01 193018	1098.00	01 193019	1406.50	01 193020	669.00	01 194001	1698.00	01 194002	1499.00	01 194003	1669.00
01 194004	2190.00	01 194005	899.00	01 194006	1389.99	01 194007	1498.00	01 194008	1648.00	01 194009	1399.00
01 194010	2599.20	01 194011	1599.00	01 194012	1499.00	01 194013	1048.00	01 194014	2974.15	01 194015	2744.10
01 194016	1799.00	01 194017	1574.50	01 194018	2099.00	01 194019	878.00	01 194020	1442.50	01 195001	329.00
01 195002	299.00	01 195003	498.81	01 195004	739.00	01 195005	599.00	01 195006	299.00	01 195007	249.00
01 195008	245.00	01 195009	159.00	01 195010	309.00	01 195011	304.33	01 195012	309.00	01 195013	635.00
01 195014	799.00	01 195015	424.15	01 195016	329.00	01 195017	619.00	01 195018	288.00	01 195019	264.00
01 195020	769.00	01 196001	11717.91	01 197001	4990.00	01 197002	5499.00	01 197003	5199.00	01 197004	6019.00
01 197005	8139.08	01 197006	8200.00	01 197007	5399.00	01 197008	3799.00	01 197009	3990.00	01 197010	1470.00
01 197011	3099.00	01 197012	8999.00	01 197013	5999.00	01 197014	8097.00	01 197015	4199.00	01 197016	10749.00
01 197017	8499.00	01 197018	1845.00	01 197019	3699.00	01 197020	2349.00	01 197021	11490.00	01 197022	5220.00
01 197023	3999.00	01 197024	5489.99	01 197025	7904.15	01 197026	12989.99	01 197027	6499.00	01 197028	5998.00
01 197029	4998.00	01 197030	1790.00	01 198001	6799.00	01 198002	6999.00	01 198003	4948.00	01 198004	4799.00
01 198005	3999.00	01 198006	7999.00	01 198007	6999.00	01 198008	1990.00	01 198009	2499.00	01 198010	3490.00
01 198011	4229.00	01 198012	8999.00	01 198013	3505.00	01 198014	12999.00	01 198015	7649.15	01 198016	2299.00
01 198017	3498.00	01 198018	3198.00	01 198019	2899.00	01 198020	2399.00	01 198021	559.00	01 198022	679.00
01 198023	1214.00	01 198024	799.00	01 198025	3499.00	01 198026	1289.99	01 198027	749.00	01 198028	2290.00
01 198029	293.00	01 198030	1290.00	01 198031	3459.00	01 198032	895.00	01 198033	549.00	01 198034	1503.00
01 198035	2294.15	01 198036	695.00	01 198037	2399.00	01 198038	2048.00	01 198039	3699.00	01 198040	4099.00
01 199001	349.00	01 199002	719.50	01 199003	3000.00	01 199004	1495.00	01 199005	1019.15	01 199006	699.00
01 199007	1499.00	01 199008	798.00	01 199009	1900.00	01 199010	299.00	01 199011	699.00	01 199012	545.00
01 199013	499.00	01 199014	1277.00	01 199015	699.00	01 199016	749.00	01 199017	649.00	01 199018	499.00
01 199019	2299.00	01 199020	899.00	01 200001	6.50	01 200002	20.00	01 200003	9.90	01 200004	124.00
01 200005	6.00	01 200006	71.40	01 200007	49.00	01 200008	5.50	01 200009	10.07	01 200010	9.90
01 200011	20.49	01 200012	33.25	01 200013	74.37	01 200014	38.00	01 200015	29.00	01 200016	54.00
01 200017	20.50	01 200018	94.00	01 200019	114.00	01 200020	10.86	01 201001	9.90	01 201002	14.50
01 201003	8.90	01 201004	26.95	01 201005	44.00	01 201006	5.00	01 201007	10.00	01 201008	8.50
01 201009	43.00	01 201010	8.50	01 201011	8.52	01 201012	43.00	01 201013	14.95	01 201014	37.50
01 201015	39.50	01 201016	24.26	01 201017	8.50	01 201018	14.50	01 201019	18.50	01 201020	8.90
01 202001	43.26	01 202002	73.25	01 202003	62.00	01 202004	42.66	01 202005	55.00	01 202006	52.60
01 202007	57.00	01 202008	68.66	01 202009	62.00	01 202010	52.66	01 202011	64.00	01 202012	39.93
01 202013	66.00	01 202014	51.29	01 202015	40.00	01 202016	43.50	01 202017	42.66	01 202018	59.00
01 202019	14.04	01 202020	62.00	01 203001	9.55	01 203002	17.30	01 203003	13.20	01 203004	20.50
01 203005	10.90	01 203006	12.50	01 203007	11.40	01 203008	14.50	01 203009	11.50	01 203010	12.06
01 203011	12.00	01 203012	13.50	01 203013	18.60	01 203014	13.50	01 203015	18.00	01 203016	4.00
01 203017	13.53	01 203018	11.07	01 203019	13.20	01 203020	12.50	01 204001	38.90	01 204002	69.90
01 204003	9.90	01 204004	80.58	01 204005	87.00	01 204006	65.00	01 204007	79.50	01 204008	58.98
01 204009	15.88	01 204010	53.98	01 204011	58.20	01 204012	67.00	01 204013	79.88	01 204014	67.90
01 204015	65.00	01 204016	52.50	01 204017	42.98	01 204018	86.80	01 204019	76.47	01 204020	9.90
01 205001	69.99	01 205002	37.00	01 205003	29.00	01 205004	445.00	01 205005	82.99	01 205006	29.00
01 205007	99.00	01 205008	35.00	01 205009	39.90	01 205010	107.00	01 206001	36.00	01 206002	254.60
01 206003	6.00	01 206004	389.00	01 206005	279.00	01 206006	8.45	01 206007	314.00	01 206008	399.00
01 206009	52.00	01 206010	8.00	01 206011	75.00	01 206012	14.90	01 206013	129.00	01 206014	11.00
01 206015	82.99	01 206016	24.90	01 206017	298.00	01 206018	119.00	01 206019	115.00	01 206020	799.00
01 207001	439.00	01 207002	354.50	01 207003	139.00	01 207004	649.99	01 207005	386.99	01 207006	959.00
01 207007	419.00	01 207008	149.00	01 207009	429.00	01 207010	788.00	01 207011	131.00	01 207012	105.75
01 207013	858.00	01 207014	549.00	01 207015	699.00	01 207016	585.00	01 207017	168.00	01 207018	358.00
01 207019	1214.00	01 207020	963.51	01 208001	99.99	01 208002	79.00	01 208003	34.50	01 208004	13.00
01 208005	177.60	01 208006	35.00	01 208007	13.00	01 208008	59.48	01 208009	26.00	01 208010	20.00
01 208011	39.50	01 208012	65.00	01 208013	87.00	01 208014	22.09	01 208015	59.50	01 208016	74.15
01 208017	59.00	01 208018	30.00	01 208019	70.00	01 208020	60.00	01 209001	2599.00	01 209002	845.00
01 209003	299.00	01 209004	999.00	01 209005	125.00	01 209006	386.60	01 209007	194.65	01 209008	247.00
01 209009	33.15	01 209010	449.00	01 209011	698.00	01 209012	198.00	01 209013	268.00	01 209014	298.00
01 209015	569.00	01 209016	447.00	01 209017	268.00	01 209018	108.00	01 209019	399.00	01 209020	329.59
01 209021	450.17	01 209022	79.90	01 209023	249.00	01 209024	279.00	01 209025	549.00	01 209026	459.00
01 209027	558.00	01 209028	57.28	01 209029	119.00	01 209030	599.00	01 209031	649.00	01 209032	169.90

Clave	Precio Promedio	Clave	Precio Promedio	Clave	Precio Promedio	Clave	Precio Promedio	Clave	Precio Promedio	Clave	Precio Promedio
01 209033	294.80	01 209034	618.75	01 209035	479.00	01 209036	1259.00	01 209037	99.00	01 209038	94.80
01 209039	54.80	01 209040	248.00	01 210001	24.80	01 210002	89.90	01 210003	19.90	01 210004	53.00
01 210005	801.97	01 210006	126.04	01 210007	14.00	01 210008	715.00	01 210009	79.00	01 210010	329.80
01 210011	19.80	01 210012	15.90	01 210013	99.80	01 210014	449.00	01 210015	269.00	01 210016	34.90
01 210017	17.00	01 210018	34.80	01 210019	12.00	01 210020	79.90	01 210021	59.00	01 210022	24.00
01 210023	214.00	01 210024	19.00	01 210025	119.00	01 210026	15.00	01 210027	23.90	01 210028	6.80
01 210029	98.00	01 210030	13.20	01 210031	14.90	01 210032	118.00	01 210033	76.50	01 210034	314.10
01 210035	559.00	01 210036	12.90	01 210037	5.99	01 210038	16.95	01 210039	59.00	01 210040	59.00
01 211001	549.00	01 211002	258.00	01 211003	199.00	01 211004	547.00	01 211005	226.00	01 211006	239.75
01 211007	211.65	01 211008	297.00	01 211009	368.00	01 211010	198.00	01 211011	298.00	01 211012	609.00
01 211013	628.00	01 211014	639.00	01 211015	315.00	01 211016	497.00	01 211017	150.75	01 211018	478.00
01 211019	99.00	01 211020	139.00	01 212001	169.00	01 212002	119.00	01 212003	35.00	01 212004	116.92
01 212005	75.00	01 212006	127.45	01 212007	74.90	01 212008	70.00	01 212009	86.40	01 212010	97.85
01 212011	142.80	01 212012	129.00	01 212013	69.80	01 212014	142.80	01 212015	89.00	01 212016	119.00
01 212017	111.60	01 212018	148.80	01 212019	144.00	01 212020	69.90	01 213001	52.00	01 213002	59.90
01 213003	45.00	01 213004	214.00	01 213005	79.99	01 213006	369.00	01 213007	39.90	01 213008	45.95
01 213009	49.99	01 213010	120.00	01 213011	69.00	01 213012	45.95	01 213013	54.40	01 213014	1634.50
01 213015	79.90	01 213016	69.00	01 213017	29.99	01 213018	35.40	01 213019	59.90	01 213020	549.00
01 214001	27.00	01 214002	20.78	01 214003	17.50	01 214004	37.00	01 214005	30.00	01 214006	33.33
01 214007	19.39	01 214008	26.90	01 214009	28.45	01 214010	17.67	01 214011	22.19	01 214012	24.33
01 214013	31.75	01 214014	17.08	01 214015	26.00	01 214016	21.67	01 214017	30.78	01 214018	15.44
01 214019	18.13	01 214020	15.44	01 214021	24.25	01 214022	26.95	01 214023	26.51	01 214024	32.00
01 214025	26.00	01 214026	27.00	01 214027	23.50	01 214028	15.98	01 214029	30.00	01 214030	27.40
01 214031	26.00	01 214032	25.50	01 214033	35.00	01 214034	26.00	01 214035	27.00	01 214036	24.00
01 214037	30.00	01 214038	34.00	01 214039	25.00	01 214040	23.33	01 215001	13.79	01 215002	23.60
01 215003	16.90	01 215004	17.81	01 215005	20.00	01 215006	15.94	01 215007	16.00	01 215008	14.41
01 215009	16.45	01 215010	17.72	01 215011	19.45	01 215012	20.29	01 215013	19.99	01 215014	20.00
01 215015	17.63	01 215016	11.94	01 215017	15.53	01 215018	17.05	01 215019	27.43	01 215020	14.94
01 215021	17.00	01 215022	10.90	01 215023	59.31	01 215024	12.91	01 215025	15.50	01 215026	17.50
01 215027	17.50	01 215028	11.97	01 215029	23.73	01 215030	13.18	01 216001	9.03	01 216002	5.52
01 216003	7.42	01 216004	6.11	01 216005	7.73	01 216006	5.52	01 216007	9.41	01 216008	6.44
01 216009	10.46	01 216010	7.60	01 216011	6.15	01 216012	6.59	01 216013	6.05	01 216014	7.87
01 216015	9.47	01 216016	6.55	01 216017	9.05	01 216018	9.01	01 216019	11.72	01 216020	8.87
01 217001	25.00	01 217002	38.57	01 217003	28.50	01 217004	32.50	01 217005	30.00	01 217006	28.00
01 217007	30.00	01 217008	32.51	01 217009	29.25	01 217010	26.57	01 217011	26.57	01 217012	32.57
01 217013	39.71	01 217014	28.21	01 217015	29.13	01 217016	22.50	01 217017	32.99	01 217018	25.00
01 217019	30.38	01 217020	28.86	01 217021	30.00	01 217022	30.00	01 217023	34.29	01 217024	28.19
01 217025	33.75	01 217026	34.29	01 217027	26.57	01 217028	31.00	01 217029	33.13	01 217030	30.44
01 218001	45.55	01 218002	48.13	01 218003	49.80	01 218004	48.01	01 218005	22.25	01 218006	35.90
01 218007	48.00	01 218008	47.80	01 218009	41.95	01 218010	34.50	01 218011	50.63	01 218012	30.30
01 218013	54.00	01 218014	28.50	01 218015	41.00	01 218016	48.00	01 218017	27.63	01 218018	15.50
01 218019	46.00	01 218020	35.47	01 219001	29.90	01 219002	175.00	01 219003	40.40	01 219004	29.00
01 219005	35.00	01 219006	8.90	01 219007	11.25	01 219008	47.65	01 219009	29.28	01 219010	16.50
01 219011	7.95	01 219012	28.90	01 219013	32.90	01 219014	24.90	01 219015	43.50	01 219016	64.50
01 219017	7.95	01 219018	31.10	01 219019	45.75	01 219020	48.20	01 229001	271.50	01 229002	126.50
01 229003	160.20	01 229004	200.50	01 229005	303.54	01 229006	131.37	01 229007	121.00	01 229008	150.00
01 229009	225.50	01 229010	185.35	01 229011	852.85	01 229012	582.50	01 229013	249.00	01 229014	123.30
01 229015	111.50	01 229016	105.00	01 229017	230.60	01 229018	2242.00	01 229019	475.00	01 229020	252.95
01 229021	414.48	01 229022	135.00	01 229023	213.00	01 229024	248.93	01 229025	240.00	01 229026	106.60
01 229027	42.98	01 229028	132.50	01 229029	129.00	01 229030	166.95	01 229031	270.80	01 229032	46.60
01 229033	10.00	01 229034	68.50	01 229035	42.21	01 229036	106.90	01 229037	47.50	01 229038	117.00
01 229039	23.00	01 229040	62.46	01 229041	270.78	01 229042	247.20	01 229043	76.00	01 229044	459.40
01 229045	215.54	01 229046	420.34	01 229047	168.50	01 229048	14.00	01 229049	214.00	01 229050	304.64
01 229051	392.00	01 229052	634.10	01 229053	229.50	01 229054	92.95	01 229055	350.75	01 229056	346.50
01 229057	898.52	01 229058	593.00	01 229059	375.00	01 229060	385.23	01 229061	400.08	01 229062	819.00
01 229063	409.50	01 229064	1562.40	01 229065	725.00	01 229066	180.00	01 229067	121.50	01 229068	217.25
01 229069	253.00	01 229070	522.50	01 229071	213.84	01 229072	1786.50	01 229073	235.00	01 229074	186.50
01 229075	507.58	01 229076	622.77	01 229077	179.08	01 229078	252.50	01 229079	326.00	01 229080	281.08
01 229081	477.80	01 229082	451.50	01 229085	151.75	01 229086	972.50	01 229087	254.15	01 229088	415.00
01 229089	227.00	01 229091	375.00	01 229099	65.00	01 229109	368.00	01 230001	250.00	01 230002	40.00
01 230003	70.00	01 230004	95.95	01 230005	293.54	01 230006	151.29	01 230007	836.00	01 230008	357.77
01 230009	120.00	01 230010	63.99	01 230011	397.28	01 230012	59.50	01 230013	16.00	01 230014	230.00
01 230015	178.00	01 230016	117.55	01 230017	438.98	01 230018	85.00	01 230019	26.00	01 230020	295.95
01 230021	111.00	01 230022	304.60	01 230023	348.00	01 230024	284.30	01 230025	480.00	01 230026	391.60
01 230027	433.00	01 230028	591.00	01 230029	84.00	01 230030	253.20	01 231001	308.00	01 231002	214.50
01 231003	51.10	01 231004	467.95	01 231005	198.25	01 231006	310.00	01 231007	631.00	01 231008	275.00
01 231009	401.00	01 231010	67.00	01 231011	620.30	01 231012	813.80	01 231013	259.90	01 231014	451.50
01 231015	597.77	01 231016	520.00	01 231017	600.20	01 231018	936.00	01 231019	314.50	01 231020	97.80
01 232001	44.25	01 232002	78.70	01 232003	39.00	01 232004	19.95	01 232005	285.83	01 232006	232.27
01 232007	25.49	01 232008	56.50	01 232009	15.00	01 232010	138.60	01 232011	80.00	01 232012	283.00
01 232013	203.00	01 232014	37.00	01 232015	44.00	01 232016	82.80	01 232017	127.40	01 232018	31.00
01 232019	118.00	01 232020	96.46	01 233001	70.44	01 233002	74.00	01 233003	444.00	01 233004	171.95
01 233005	372.88	01 233006	135.00	01 233007	252.68	01 233008	148.13	01 233009	33.38	01 233010	182.00
01 233011	125.00	01 233012	164.00	01 233013	54.50	01 233014	40.12	01 233015	144.50	01 233016	147.41
01 233017	42.90	01 233018	45.00	01 233019	47.00	01 233020	23.73	01 233021	324.00	01 233022	98.70
01 233023	20.00	01 233024	299.00	01 233025	43.00	01 233026	98.34	01 233027	146.00	01 233028	190.00
01 233029	21.90	01 233030	37.00	01 234001	170.40	01 234002	140.20	01 234003	554.50	01 234004	811.55
01 234005	232.00	01 234006	236.60	01 234007	229.40	01 234008	269.00	01 234009	203.50	01 234010	67.42
01 234011	430.99	01 234012	32.00	01 234013	716.70	01 234014	314.50	01 234015	771.00	01 234016	218.00
01 234017	167.50	01 234018	669.50	01 234019	421.00	01 234020	229.40	01 235001	929.00	01 235002	85.30
01 235003	16.00	01 235004	90.95	01 235005	16.95	01 235006	337.45	01 235007	126.92	01 235008	150.00
01 235009	69.50	01 235010	856.95	01 235011	175.07	01 235012	67.50	01 235013	490.00	01 235014	289.61
01 235015	403.00	01 235016	223.70	01 235017	156.10	01 235018	50.00	01 235019	383.00	01 235020	350.00
01 236001	10.50	01 236002	42.00	01 236003	15.50	01 236004	113.41	01 236005	31.50	01 236006	16.00
01 236007	9.90	01 236008	40.00	01 236009	8.68	01 236010	4.50	01 236011	16.00	01 236012	11.00
01 236013	12.00	01 236014	24.30	01 236015	17.60	01 236016	41.30	01 236017	267.70	01 236018	194.00
01 236019	23.50	01 236020	23.00	01 237001	40.05	01 237002	12.70	01 237003	48.00	01 237004	19.95
01 237005	202.59	01 237006	110.66	01 237007	179.38	01 237008	75.00	01 237009	42.50	01 237010	19.67
01 237011	108.00	01 237012	38.50	01 237013	85.00	01 237014	40.36	01 237015	38.48	01 237016	49.50
01 237017	132.76	01 237018	48.00	01 237019	90.00	01 237020	19.90	01 238001	195.00	01 238002	33.49
01 238003	42.00	01 238004	414.50	01 238005	409.11	01 238006	72.10	01 238007	358.43	01 238008	593.25
01 238009	159.00	01 238010	464.85	01 238011	55.00	01 238012	102.80	01 238013	35.00	01 238014	196.66
01 238015	392.00	01 238016	336.00	01 238017	307.50	01 238018	559.75	01 238020	244.20	01 238030	192.95
01 239001	32.00	01 239002	37.00	01 239003	130.00	01 239004	55.00	01 239005	120.00	01 239006	45.00
01 239007	7.00	01 239008	43.00	01 239009	155.50	01 239010	30.00	01 239011	26.00	01 239012	39.00
01 239013	54.00	01 239014	50.00	01 239015	40.00	01 239016	45.00	01 239017	109.00	01 239018	43.00
01 239019	117.00	01 239020	35.00	01 240001	417.00	01 240002	49.40	01 240003	152.00	01 240004	217.50
01 240005	106.00	01 240006	237.87	01 240007	267.80	01 240008	90.38	01 240009	229.00	01 240010	42.84
01 240011	126.63	01 240012	59.00	01 240013	209.00	01 240014	218.95	01 240015	53.68	01 240016	48.75
01 240017	58.14	01 240018	204.50	01 240019	428.00	01 240020	212.90	01 241001	183.00	01 241002	437.50
01 241003	121.00	01 241004	366.00	01 241005	163.65	01 241006	53.10	01 241007	734.69	01 241008	189.19
01 241009	90.00	01 241010	471.23	01 241011	53.00	01 241012	83.00	01 241013	399.00	01 241014	82.48
01 241015	87.98	01 241016	166.60	01 241017	111.00	01 241018	17.50	01 241019	78.50	01 241020	412.81
01 242001	73.50	01 242002	45.50	01 242003	25.00	01 242004	103.95	01 242005	277.00	01 242006	50.00
01 242007	72.92	01 242008	272.00	01 242009	17.00	01 242010	91.25	01 242011	82.57	01 242012	120.95
01 242013	200.00	01 242014	73.83	01 242015	31.50	01 242016	80.75	01 242017	679.50	01 242018	409.50
01 242019	38.00	01 242020	351.13	01 243001	6390.00	01 243002	449.00	01 243003	495.00	01 243004	495.00
01 243005	1200.00	01 243006	612.00	01 243007	250.00	01 243008	390.00	01 243009	2179.00	01 243010	1590.00
01 243011	495.00	01 243012	1200.00	01 243013	750.00	01 243014	1150.00	01 243015	1970.00	01 243016	336.00
01 243017	495.00	01 243018	1500.00	01 243019	3115.00	01 243020	480.00	01 244001	500.00	01 244002	6000.00
01 244003	2800.00	01 244004	3400.00	01 244005	2400.00	01 244006	400.00	01 244007	3000.00	01 244008	300.00
01 244009	4500.00	01 244010	150.00	01 244011	3000.00	01 244012	3200.00	01 244013	4000.00	01 244014	8000.00
01 244015	8000.00	01 244016	300.00	01 244017	300.00	01 244018	1300.00	01 244019	1000.00	01 244020	400.00
01 244021	4000.00	01 244022	1200.00	01 244023	400.00	01 244024	250.00	01 244025	300.00	01 244026	750.00
01 244027	150.00	01 244028	250.00	01 244029	300.00	01 244030	1700.00	01 244031	5000.00	01 244032	350.00
01 244033	500.00	01 244034	650.00	01 244035	550.00	01 244036	600.00	01 244037	450.00	01 244038	250.00
01 244039	1100.00	01 244040	6500.00	01 245001	800.00	01 245002	500.00	01 245003	30.00	01 245004	500.00
01 245005	600.00	01 245006	300.00	01 245007	174.00	01 245008	180.00	01 245009	300.00	01 245010	400.00
01 245011	500.00	01 245012	300.00	01 245013	500.00	01 245014	400.00	01 245015	900.00	01 245016	400.00
01 245017	300.00	01 245018	300.00	01 245019	290.00	01 245020	600.00	01 245021	600.00	01 245022	600.00
01 245023	500.00	01 245024	500.00	01 245025	1000.00	01 245026	351.00	01 245027	465.00	01 245028	350.00
01 245029	350.00	01 245030	500.00	01 245031	600.00	01 245032	450.00	01 245033	350.00	01 245034	400.00
01 245035	700.00	01 245036	450.00	01 245037	350.00	01 245038	300.00	01 245039	300.00	01 245040	500.00
01 246001	1816.90	01 246002	1405.00	01 246003	1050.00	01 246004	696.00	01 246005	1311.31	01 246006	935.00
01 246007	904.00	01 246008	1045.00	01 246009	1302.00	01 246010	1482.00	01 246011	1883.86	01 246012	525.00
01 246013	5000.00	01 246014	2513.00	01 246015	2484.00	01 246016	1429.12	01 246017	1160.00	01 246018	4500.00
01 246019	1500.00	01 246020	1102.00	01 247001	19000.00	01 247002	35500.00	01 247003	30000.00	01 247004	4500.00
01 247005	20000.00	01 247006	10000.00	01 247007	25200.00	01 247008	17400.00	01 247009	18500.00	01 247010	23096.12

Clave	Precio Promedio	Clave	Precio Promedio	Clave	Precio Promedio	Clave	Precio Promedio	Clave	Precio Promedio	Clave	Precio Promedio
01 247011	8037.99	01 247012	26856.00	01 247013	15000.00	01 247014	20000.00	01 247015	12168.40	01 247016	18000.00
01 247017	20000.00	01 247018	7000.00	01 247019	15200.00	01 247020	8500.00	01 248001	3000.00	01 248002	13113.00
01 248003	8000.00	01 248004	4000.00	01 248005	10000.00	01 248006	5000.00	01 248007	1404.00	01 248008	13000.00
01 248009	10324.00	01 248010	1500.00	01 248011	15000.00	01 248012	19000.00	01 248013	2000.00	01 248014	12000.00
01 248015	3000.00	01 248016	3000.00	01 248017	1000.00	01 248018	8000.00	01 248019	6100.00	01 248020	1116.50
01 249001	449.00	01 249002	425.00	01 249003	142.00	01 249004	235.00	01 249005	475.00	01 249006	491.00
01 249007	699.00	01 249008	2990.00	01 249009	85.00	01 249010	190.00	01 249011	1060.69	01 249012	300.00
01 249013	400.00	01 249014	230.00	01 249015	560.00	01 249016	729.00	01 249017	504.00	01 249018	1412.22
01 249019	155.00	01 249020	295.00	01 250001	30200.99	01 250002	10500.00	01 250003	12000.00	01 250004	13700.00
01 250005	19624.88	01 250006	1751.60	01 250007	13650.00	01 250008	16000.00	01 250009	10500.00	01 250010	17000.00
01 250011	17500.00	01 250012	754.00	01 250013	18000.00	01 250014	9000.00	01 250015	15550.00	01 250016	10672.00
01 250017	14000.00	01 250018	8000.00	01 250019	10324.00	01 250020	12909.76	01 251001	160.00	01 251002	425.00
01 251003	199.00	01 251004	125.00	01 251005	290.00	01 251006	105.00	01 251007	50.00	01 251008	79.00
01 251009	90.00	01 251010	65.00	01 251011	245.00	01 251012	280.00	01 251013	79.00	01 251014	90.00
01 251015	435.00	01 251016	105.00	01 251017	89.00	01 251018	89.00	01 251019	116.00	01 251020	299.00
01 251021	179.00	01 251022	440.00	01 251023	125.00	01 251024	730.00	01 251025	639.00	01 251026	662.50
01 251027	299.00	01 251028	260.00	01 251029	569.00	01 251030	549.00	01 251031	199.00	01 251032	140.00
01 251033	150.00	01 251034	510.00	01 251035	1008.00	01 251036	2000.00	01 251037	412.00	01 251038	200.00
01 251039	250.00	01 251040	650.00	01 252001	55.00	01 252002	110.00	01 252003	50.00	01 252004	200.00
01 252005	70.00	01 252006	50.00	01 252007	70.00	01 252008	70.00	01 252009	60.00	01 252010	90.00
01 252011	120.00	01 252012	60.00	01 252013	90.00	01 252014	135.00	01 252015	200.00	01 252016	100.00
01 252017	40.00	01 252018	110.00	01 252019	60.00	01 252020	50.00	01 253001	200.00	01 253002	360.00
01 253003	200.00	01 253004	100.00	01 253005	380.00	01 253006	95.00	01 253007	280.00	01 253008	380.00
01 253009	90.00	01 253010	250.00	01 253011	560.00	01 253012	260.00	01 253013	190.00	01 253014	170.00
01 253015	155.00	01 253016	200.00	01 253017	80.00	01 253018	420.00	01 253019	85.00	01 253020	300.00
01 253021	90.00	01 253022	100.00	01 253023	90.00	01 253024	300.00	01 253025	185.00	01 253026	80.00
01 253027	70.00	01 253028	250.00	01 253029	70.00	01 253030	50.00	01 254001	37.38	01 254002	55.57
01 254003	162.40	01 254004	70.43	01 254005	113.00	01 254006	46.06	01 254007	65.77	01 254008	47.45
01 254009	40.00	01 254010	51.60	01 254011	33.33	01 254012	91.90	01 254013	61.69	01 254014	40.68
01 254015	124.75	01 254016	57.00	01 254017	39.63	01 254018	77.96	01 254019	47.50	01 254020	55.57
01 255001	125.00	01 255002	237.55	01 255003	115.00	01 255004	1282.00	01 255005	356.00	01 255006	93.50
01 255007	95.00	01 255008	234.00	01 255009	220.00	01 255010	109.00	01 255011	65.50	01 255012	189.00
01 255013	216.00	01 255014	125.00	01 255015	207.00	01 255016	69.15	01 255017	75.00	01 255018	150.00
01 255019	190.00	01 255020	98.17	01 256001	48.50	01 256002	557.52	01 256003	310.00	01 256004	180.00
01 256005	334.71	01 256006	108.67	01 256007	146.00	01 256008	534.96	01 256009	256.87	01 256010	38.74
01 256011	161.67	01 256012	340.00	01 256013	144.00	01 256014	526.55	01 256015	100.00	01 256016	124.25
01 256017	149.00	01 256018	188.00	01 256019	220.00	01 256020	513.28	01 256021	172.60	01 256022	218.89
01 256023	129.00	01 256024	90.91	01 256025	166.00	01 256026	133.33	01 256027	190.00	01 256028	199.20
01 256029	208.30	01 256030	90.91	01 257001	29.90	01 257002	16.70	01 257003	19.20	01 257004	55.00
01 257005	21.90	01 257006	18.26	01 257007	23.25	01 257008	24.90	01 257009	37.00	01 257010	18.40
01 257011	29.29	01 257012	35.30	01 257013	44.30	01 257014	29.90	01 257015	27.13	01 257016	29.90
01 257017	21.35	01 257018	41.00	01 257019	21.30	01 257020	41.40	01 258001	63.89	01 258002	66.67
01 258003	86.67	01 258004	61.11	01 258005	90.86	01 258006	51.11	01 258007	55.00	01 258008	42.08
01 258009	144.44	01 258010	63.89	01 258011	127.53	01 258012	58.33	01 258013	53.46	01 258014	55.00
01 258015	52.78	01 258016	61.81	01 258017	57.43	01 258018	66.33	01 258019	63.89	01 258020	41.13
01 258021	66.67	01 258022	52.50	01 258023	60.56	01 258024	137.41	01 258025	154.07	01 258026	55.56
01 258027	63.89	01 258028	138.70	01 258029	72.22	01 258030	70.00	01 259001	148.75	01 259002	105.63
01 259003	160.06	01 259004	151.00	01 259005	78.27	01 259006	33.87	01 259007	105.00	01 259008	200.00
01 259009	80.36	01 259010	77.38	01 259011	95.88	01 259012	115.00	01 259013	77.38	01 259014	87.25
01 259015	92.11	01 259016	261.23	01 259017	106.25	01 259018	76.63	01 259019	500.00	01 259020	77.14
01 260001	49.90	01 260002	44.75	01 260003	45.90	01 260004	32.05	01 260005	18.00	01 260006	39.10
01 260007	41.75	01 260008	33.90	01 260009	22.48	01 260010	54.50	01 260011	45.69	01 260012	49.90
01 260013	44.95	01 260014	33.90	01 260015	54.50	01 260016	145.00	01 260017	33.90	01 260018	40.95
01 260019	31.59	01 260020	44.90	01 261001	170.00	01 261002	114.00	01 261003	251.44	01 261004	25.50
01 261005	19.90	01 261006	205.23	01 261007	24.50	01 261008	97.22	01 261009	18.39	01 261010	24.90
01 261011	125.00	01 261012	119.00	01 261013	16.90	01 261014	124.50	01 261015	158.00	01 261016	81.30
01 261017	217.50	01 261018	95.00	01 261019	35.50	01 261020	194.00	01 261021	169.00	01 261022	122.00
01 261023	143.96	01 261024	155.00	01 261025	203.00	01 261026	37.12	01 261027	57.00	01 261028	126.00
01 261029	47.75	01 261030	151.00	01 261031	167.00	01 261032	49.50	01 261033	75.00	01 261034	49.50
01 261035	145.00	01 261036	139.00	01 261037	167.00	01 261038	125.00	01 261039	147.00	01 261040	32.00
01 262001	19.90	01 262002	21.50	01 262003	59.90	01 262004	20.00	01 262005	18.90	01 262006	68.00
01 262007	16.50	01 262008	23.15	01 262009	17.50	01 262010	33.10	01 262011	11.55	01 262012	85.00
01 262013	29.50	01 262014	21.00	01 262015	21.00	01 262016	24.45	01 262017	29.90	01 262018	19.90
01 262019	23.00	01 262020	20.90	01 263001	33.50	01 263002	225.00	01 263003	68.30	01 263004	99.00
01 263005	7.25	01 263006	16.60	01 263007	23.25	01 263008	4.79	01 263009	44.26	01 263010	17.90
01 263011	32.25	01 263012	33.50	01 263013	82.00	01 263014	72.00	01 263015	24.00	01 263016	33.15
01 263017	18.82	01 263018	34.13	01 263019	29.50	01 263020	48.38	01 263021	18.90	01 263022	15.75
01 263023	18.00	01 263024	24.21	01 263025	19.90	01 263026	17.25	01 263027	21.00	01 263028	23.40
01 263029	10.90	01 263030	17.60	01 263031	17.78	01 263032	30.00	01 263033	25.00	01 263034	23.40
01 263035	29.70	01 263036	22.08	01 263037	7.12	01 263038	23.40	01 263039	14.00	01 263040	18.52
01 264001	142.00	01 264002	562.00	01 264003	98.60	01 264004	146.00	01 264005	131.50	01 264006	57.25
01 264007	156.50	01 264008	64.66	01 264009	91.00	01 264010	100.50	01 264011	147.10	01 264012	69.54
01 264013	129.50	01 264014	152.00	01 264015	137.00	01 264016	69.16	01 264017	128.13	01 264018	88.21
01 264019	71.83	01 264020	98.21	01 265001	18.20	01 265002	20.90	01 265003	30.13	01 265004	17.90
01 265005	21.88	01 265006	36.30	01 265007	27.00	01 265008	21.35	01 265009	33.24	01 265010	17.90
01 265011	18.50	01 265012	79.50	01 265013	21.50	01 265014	17.61	01 265015	29.30	01 265016	24.90
01 265017	25.50	01 265018	32.30	01 265019	30.00	01 265020	28.99	01 266001	10.00	01 266002	129.00
01 266003	20.50	01 266004	28.50	01 266005	17.50	01 266006	9.30	01 266007	14.75	01 266008	17.50
01 266009	20.50	01 266010	24.70	01 266011	27.70	01 266012	24.50	01 266013	28.90	01 266014	32.75
01 266015	21.50	01 266016	19.90	01 266017	19.50	01 266018	31.77	01 266019	29.25	01 266020	38.50
01 276001	4.50	01 276002	5.50	01 276003	5.50	01 276004	4.00	01 276005	5.50	01 276006	4.00
01 276007	9.50	01 276008	7.00	01 276009	7.77	01 276010	8.00	01 276011	4.50	01 276012	4.50
01 276013	12.50	01 276014	4.50	01 276015	4.50	01 276016	4.00	01 276017	9.00	01 276018	5.50
01 276019	8.00	01 276020	7.00	01 277001	2.00	01 277002	10.00	01 277003	2.00	01 277004	4.00
01 277005	5.00	01 277006	6.00	01 277007	9.50	01 277008	6.00	01 277009	12.00	01 277010	13.00
01 277011	6.00	01 277012	2.00	01 277013	5.00	01 277014	2.00	01 277015	2.00	01 277016	2.00
01 277017	6.00	01 277018	7.50	01 277019	7.77	01 277020	9.00	01 278001	237.00	01 278002	8.74
01 278003	8.74	01 278004	8.74	01 278005	8.74	01 278006	13.10	01 278007	35.00	01 278008	6.96
01 278009	25.00	01 278010	30.00	01 278011	8.74	01 278012	8.74	01 278013	8.74	01 278014	8.74
01 278015	8.74	01 278016	85.00	01 278017	30.00	01 278018	6.96	01 278019	25.00	01 278020	20.00
01 279001	3.00	01 279002	3.00	01 279003	3.00	01 279004	3.00	01 279005	2.33	01 279006	15.50
01 279007	3.00	01 279008	3.00	01 279009	3.00	01 279010	3.00	01 280001	665.00	01 280002	116.00
01 280003	378.00	01 280004	1002.00	01 280005	747.50	01 280006	87.00	01 280007	302.00	01 280008	667.50
01 280009	985.00	01 280010	440.50	01 280011	173.00	01 280012	90.00	01 280013	199.00	01 280014	725.00
01 280015	954.00	01 280016	528.00	01 280017	254.00	01 280018	85.00	01 280019	670.00	01 280020	1011.00
01 281001	9540.68	01 281002	6048.00	01 281003	2038.67	01 281004	2027.00	01 281005	1030.00	01 281006	1000.39
01 281007	1461.33	01 281008	1915.17	01 281009	2154.00	01 281010	9086.33	01 281011	1170.00	01 281012	8972.17
01 281013	2645.83	01 281014	2469.00	01 281015	1826.69	01 281016	1457.04	01 281017	1808.33	01 281018	1329.83
01 281019	2907.00	01 281020	23730.67	01 282001	369500.00	01 282002	169900.00	01 282003	252779.00	01 282004	316700.00
01 282005	312900.00	01 282006	190384.00	01 282007	179400.00	01 282008	264900.00	01 282009	194900.00	01 282010	424900.00
01 282011	314000.00	01 282012	264700.00	01 282013	169900.00	01 282014	319900.00	01 282015	316500.00	01 282016	298900.00
01 282017	221900.00	01 282018	599900.00	01 282019	584900.00	01 282020	250400.00	01 282021	181000.00	01 282022	679900.00
01 282023	212300.00	01 282024	126200.00	01 282025	313300.00	01 282026	488700.00	01 282027	239900.00	01 282028	139000.00
01 282029	449900.00	01 282030	309900.00	01 282031	199800.00	01 282032	156500.00	01 282033	319900.00	01 282034	139000.00
01 282035	209400.00	01 282036	142591.00	01 282037	705000.00	01 282038	152500.00	01 282039	424900.00	01 282040	575500.00
01 282041	183800.00	01 282042	305500.00	01 282043	119900.00	01 282044	229434.00	01 282045	179900.00	01 282046	144200.00
01 282047	156500.00	01 282048	329500.00	01 282049	276400.00	01 282050	332500.00	01 282051	226000.00	01 282052	749800.00
01 282053	239900.00	01 282054	346100.00	01 282055	306000.00	01 282056	314000.00	01 282057	152500.00	01 282058	436800.00
01 282059	303900.00	01 282060	287400.00	01 283001	1749.00	01 283002	2049.00	01 283003	2199.00	01 283004	1856.00
01 283005	5179.85	01 283006	5600.00	01 283007	1690.00	01 283008	1759.00	01 283009	2349.00	01 283010	1830.00
01 283011	1351.50	01 283012	2803.00	01 283013	1698.00	01 283014	2049.00	01 283015	5489.00	01 283016	1799.00
01 283017	1698.00	01 283018	1248.00	01 283019	1698.00	01 283020	1274.00	01 284001	11.56	01 284002	11.56
01 284003	11.56	01 284004	11.56	01 284005	11.56	01 284006	11.56	01 284007	11.56	01 284008	11.56
01 284009	11.56	01 284010	11.56	01 285001	12.13	01 285002	12.13	01 285003	12.13	01 285004	12.13
01 285005	12.13	01 285006	12.13	01 285007	12.13	01 285008	12.13	01 285009	12.13	01 285010	12.13
01 286001	67.78	01 286002	83.68	01 286003	61.31	01 286004	68.71	01 286005	69.47	01 286006	68.71
01 286007	55.79	01 286008	62.10	01 286009	40.95	01 286010	66.22	01 286011	124.45	01 286012	52.75
01 286013	77.28	01 286014	194.14	01 286015	67.37	01 286016	63.32	01 286017	77.28	01 286018	77.28
01 286019	46.24	01 286020	76.84	01 287001	599.00	01 287002	1459.00	01 287003	899.00	01 287004	849.32
01 287005	899.50	01 287006	990.00	01 287007	649.00	01 287008	990.00	01 287009	1599.00	01 287010	894.00
01 287011	628.00	01 287012	1650.00	01 287013	847.50	01 287014	678.00	01 287015	992.00	01 287016	1107.00
01 287017	579.00	01 287018	1098.00	01 287019	628.85	01 287020	1459.00	01 288001	81.83	01 288002	200.00
01 288003	21.00	01 288004	185.00	01 288005	3400.00	01 288006	208.00	01 288007	52.00	01 288008	3500.00
01 288009	77.00	01 288010	19.90	01 288011	77.00	01 288012	34.90	01 288013	1200.00	01 288014	25.00
01 288015	200.00	01 288016	92.00	01 288017	25.00	01 288018	1627.00	01 288019	35.00	01 288020	21.52
01 289001	940.00	01 289002	1249.00	01 289003	820.00	01 289004	1134.97	01 289005	1315.50	01 289006	1190.00
01 289007	1900.00	01 289008	1250.00	01 289009	1631.00	01 289010	1599.00	01 289011	1150.00	01 289012	835.00
01 289013	820.00	01 289014	794.00	01 289015	900.00	01 289016	1135.00	01 289017	1558.00	01 289018	1678.00

Clave	Precio Promedio	Clave	Precio Promedio	Clave	Precio Promedio	Clave	Precio Promedio	Clave	Precio Promedio	Clave	Precio Promedio
01 289019	1118.00	01 289020	1179.00	01 290001	9775.57	01 290002	11693.26	01 290003	9775.57	01 290004	11693.26
01 290005	9775.57	01 290006	9785.93	01 290007	9785.93	01 290008	11705.66	01 290009	9785.93	01 290010	9785.93
01 291001	736.80	01 292001	1389.00	01 292002	1195.00	01 292003	1800.00	01 292004	1350.00	01 292005	1450.00
01 292006	870.00	01 292007	1100.00	01 292008	1421.00	01 292009	380.00	01 292010	400.00	01 292011	1720.00
01 292012	1644.00	01 292013	150.00	01 292014	1333.50	01 292015	1100.00	01 292016	350.00	01 292017	800.00
01 292018	300.00	01 292019	4353.79	01 292020	1299.00	01 293001	12769.74	01 293002	1600.00	01 293003	10000.00
01 293004	1200.00	01 293005	8000.00	01 293006	1392.00	01 293007	880.00	01 293008	4500.00	01 293009	9280.00
01 293010	7000.00	01 293011	3000.00	01 293012	1947.00	01 293013	2000.00	01 293014	801.37	01 293015	80.00
01 293016	1218.00	01 293017	8500.00	01 293018	3500.00	01 293019	1160.00	01 293020	680.00	01 294001	70.00
01 294002	40.00	01 294003	325.00	01 294004	190.00	01 294005	85.00	01 294006	42.50	01 294007	40.00
01 294008	406.00	01 294009	35.00	01 294010	55.00	01 294011	40.00	01 294012	40.00	01 294013	200.00
01 294014	180.00	01 294015	285.00	01 294016	45.00	01 294017	35.00	01 294018	20.00	01 294019	220.00
01 294020	55.00	01 295026	52.00	01 295028	25.00	01 295039	58.00	01 295080	65.00	01 295085	40.00
01 295147	100.00	01 295176	95.00	01 295183	37.00	01 296001	14.00	01 296002	15.00	01 296003	14.00
01 296004	19.00	01 296005	22.00	01 296006	16.00	01 296007	15.00	01 296008	9.00	01 296009	4.00
01 296010	20.00	01 306001	7642.92	01 306002	7182.88	01 306003	802.08	01 306004	922.50	01 306005	2529.17
01 306006	4571.04	01 306007	862.58	01 306008	837.50	01 306009	995.83	01 306010	9068.33	01 306011	3559.16
01 306012	6894.58	01 306013	1690.83	01 306014	2920.83	01 306015	2477.75	01 306016	3825.00	01 306017	4275.00
01 306018	1913.33	01 306019	3492.92	01 306020	7123.96	01 307001	4583.33	01 307002	4306.00	01 307003	3682.92
01 307004	1708.33	01 307005	1241.25	01 307006	3179.33	01 307007	1816.67	01 307008	2541.03	01 307009	2455.42
01 307010	3137.92	01 307011	3092.75	01 307012	6035.00	01 307013	2408.33	01 307014	1824.17	01 307015	1483.33
01 307016	3308.67	01 307017	1716.67	01 307018	1961.67	01 307019	4848.33	01 307020	5528.00	01 308001	6933.33
01 308002	11025.00	01 308003	3635.00	01 308004	5346.33	01 308005	3745.83	01 308006	5810.83	01 308007	1801.33
01 308008	3225.00	01 308009	3842.08	01 308010	6552.33	01 308011	4125.00	01 308012	3985.67	01 308013	5142.75
01 308014	5395.83	01 308015	3304.17	01 308016	3433.75	01 308017	2583.33	01 308018	1525.00	01 308019	1965.00
01 308020	5652.08	01 309001	4625.42	01 309002	4701.25	01 309003	4341.67	01 309004	2562.50	01 309005	3395.83
01 309006	5276.67	01 309007	2420.00	01 309008	2737.50	01 309009	4210.33	01 309010	2075.25	01 309011	8353.33
01 309012	3958.33	01 309013	3133.33	01 309014	4566.67	01 309015	2483.33	01 309016	3525.00	01 309017	3019.17
01 309018	3532.17	01 309019	3717.17	01 309020	3463.75	01 310001	1661.67	01 310002	1716.67	01 310003	1375.00
01 310004	1857.50	01 310005	1879.17	01 310006	3279.58	01 310007	1237.50	01 310008	1191.67	01 310009	2582.92
01 310010	2925.67	01 310011	3000.00	01 310012	2947.45	01 310013	1795.83	01 310014	5630.42	01 310015	2932.50
01 310016	2882.83	01 310017	1645.92	01 310018	2062.50	01 310019	3397.00	01 310020	2873.33	01 311001	25188.00
01 311002	4834.00	01 311003	2400.00	01 311004	19820.00	01 311005	10600.00	01 311006	1300.00	01 311007	10510.00
01 311008	30990.00	01 311009	12260.00	01 311010	16870.00	01 311011	9900.00	01 311012	9600.00	01 311013	13608.00
01 311014	7500.00	01 311015	2400.00	01 311016	10730.00	01 311017	6690.00	01 311018	1100.00	01 311019	6100.00
01 311020	18900.00	01 312001	4627.08	01 312002	3159.38	01 312003	758.33	01 312004	1566.25	01 312005	547.50
01 312006	1184.17	01 312007	553.33	01 312008	428.33	01 312009	1350.00	01 312010	2566.67	01 312011	975.00
01 312012	1529.17	01 312013	1060.83	01 312014	533.75	01 312015	730.00	01 312016	1675.00	01 312017	616.83
01 312018	1220.83	01 312019	1680.33	01 312020	4320.67	01 313001	2700.00	01 313002	4748.75	01 313003	1267.08
01 313004	2140.83	01 313005	1359.83	01 313006	4150.00	01 313007	933.33	01 313008	1162.50	01 313009	1750.00
01 313010	2637.50	01 313011	3210.42	01 313012	3190.00	01 313013	1816.67	01 313014	2108.33	01 313015	1575.00
01 313016	2625.00	01 313017	1091.67	01 313018	1155.67	01 313019	2888.00	01 313020	2565.58	01 314001	298.00
01 314002	159.00	01 314003	60.00	01 314004	195.00	01 314005	58.00	01 314006	55.00	01 314007	52.00
01 314008	225.00	01 314009	278.00	01 314010	188.00	01 314011	279.00	01 314012	120.00	01 314013	32.00
01 314014	188.00	01 314015	190.00	01 314016	89.00	01 314017	278.00	01 314018	139.00	01 314019	229.00
01 314020	120.00	01 315001	70.00	01 315002	219.00	01 315003	275.00	01 315004	150.00	01 315005	175.00
01 315006	292.00	01 315007	145.00	01 315008	318.00	01 315009	150.00	01 315010	175.00	01 315011	150.00
01 315012	315.00	01 315013	299.00	01 315014	159.00	01 315015	255.00	01 315016	210.00	01 315017	335.00
01 315018	365.00	01 315019	159.00	01 315020	162.00	01 315021	330.00	01 315022	320.00	01 315023	200.00
01 315024	120.00	01 315025	255.00	01 315026	269.00	01 315027	245.00	01 315028	559.00	01 315029	320.00
01 315030	180.00	01 315031	210.00	01 315032	162.00	01 315033	100.00	01 315034	160.00	01 315035	331.00
01 315036	180.00	01 315037	420.00	01 315038	90.00	01 315039	145.00	01 315040	250.00	01 315041	466.00
01 315042	180.00	01 315043	280.00	01 315044	280.00	01 315045	418.00	01 315046	255.00	01 315047	160.00
01 315048	335.00	01 315049	120.00	01 315050	150.00	01 315051	999.00	01 315052	250.00	01 315053	250.00
01 315054	289.00	01 315055	699.00	01 315056	320.00	01 315057	250.00	01 315058	235.00	01 315059	195.00
01 315060	150.00	01 315061	239.00	01 315062	195.00	01 315063	120.00	01 315064	190.00	01 315065	210.00
01 315066	298.00	01 315067	160.00	01 315068	250.00	01 315069	320.00	01 315070	150.00	01 316001	25.90
01 316002	12.80	01 316003	45.00	01 316004	12.80	01 316005	13.00	01 316006	31.73	01 316007	3.50
01 316008	8.50	01 316009	35.90	01 316010	22.00	01 316011	36.00	01 316012	26.50	01 316013	71.00
01 316014	47.72	01 316015	50.00	01 316016	40.17	01 316017	12.80	01 316018	10.00	01 316019	20.00
01 316020	25.00	01 316021	26.00	01 316022	15.90	01 316023	49.00	01 316024	43.48	01 316025	24.50
01 316026	44.00	01 316027	24.00	01 316028	51.90	01 316029	27.37	01 316030	49.00	01 316031	18.00
01 316032	47.90	01 316033	12.50	01 316034	30.00	01 316035	1.50	01 316036	50.50	01 316037	15.55
01 316038	25.70	01 316039	48.00	01 316040	35.00	01 316041	12.00	01 316042	39.90	01 316043	22.50
01 316044	16.90	01 316045	15.00	01 316046	55.00	01 316047	11.50	01 316048	14.90	01 316049	11.50
01 316050	12.90	01 317001	2137.17	01 317002	5975.50	01 317003	6474.50	01 317004	2340.50	01 317005	9060.00
01 317006	3291.50	01 317007	6717.67	01 317008	2892.15	01 317009	5424.33	01 317010	2153.17	01 317011	5318.50
01 317012	2637.00	01 317013	2382.50	01 317014	4036.00	01 317015	8537.50	01 317016	3066.00	01 317017	2004.00
01 317018	5890.00	01 317019	2471.25	01 317020	5103.13	01 317021	1846.00	01 317022	3460.50	01 317023	1665.00
01 317024	6230.00	01 317025	2848.75	01 317026	2506.50	01 317027	2495.67	01 317028	2610.08	01 317029	2900.50
01 317030	3423.58	01 318001	1654.00	01 318002	580.00	01 318003	330.00	01 318004	580.00	01 318005	1445.85
01 318006	1126.68	01 318007	210.00	01 318008	1635.41	01 318009	370.00	01 318010	825.00	01 318011	400.00
01 318012	660.00	01 318013	920.00	01 318014	1285.00	01 318015	290.00	01 318016	590.00	01 318017	300.00
01 318018	650.00	01 318019	1898.00	01 318020	380.00	01 318021	630.00	01 318022	450.00	01 318023	2050.00
01 318024	880.00	01 318025	500.00	01 318026	320.00	01 318027	420.00	01 318028	1173.50	01 318029	1128.00
01 318030	1236.00	01 318031	1459.25	01 318032	798.00	01 318033	1398.00	01 318034	800.00	01 318035	320.00
01 318036	380.00	01 318037	420.00	01 318038	1200.00	01 318039	1200.00	01 318040	250.00	01 318041	809.00
01 318042	1309.00	01 318043	1665.00	01 318044	300.00	01 318045	940.00	01 318046	270.00	01 318047	560.00
01 318048	530.00	01 318049	460.00	01 318050	320.00	01 318051	1396.00	01 318052	440.00	01 318053	210.00
01 318054	350.00	01 318055	360.00	01 318056	330.00	01 318057	560.00	01 318058	300.00	01 318059	1380.00
01 318060	1080.00	01 319001	169.00	01 319002	594.00	01 319003	429.00	01 319004	164.00	01 319005	283.00
01 319006	380.00	01 319007	369.00	01 319008	429.00	01 319009	734.00	01 319010	308.00	01 319011	544.00
01 319012	309.00	01 319013	219.00	01 319014	555.00	01 319015	309.00	01 319016	679.00	01 319017	119.00
01 319018	525.00	01 319019	308.00	01 319020	283.00	01 320001	308.00	01 320002	70.00	01 320003	5.00
01 320004	29.90	01 320005	160.00	01 320006	45.00	01 320007	40.00	01 320008	29.00	01 320009	50.00
01 320010	10.00	01 320011	439.00	01 320012	140.00	01 320013	120.00	01 320014	110.00	01 320015	37.00
01 320016	80.00	01 320017	18.00	01 320018	36.00	01 320019	100.00	01 320020	20.00	01 320021	230.00
01 320022	240.00	01 320023	36.00	01 320024	20.00	01 320025	75.00	01 320026	200.00	01 320027	95.00
01 320028	20.00	01 320029	100.00	01 320030	60.00	01 320031	200.00	01 320032	70.00	01 320033	60.00
01 320034	60.00	01 320035	40.13	01 320036	129.00	01 320037	170.00	01 320038	165.00	01 320039	62.00
01 320040	45.00	01 320041	69.00	01 320042	150.00	01 320043	120.00	01 320044	30.00	01 320045	40.00
01 320046	35.00	01 320047	160.00	01 320048	16.00	01 320049	305.00	01 320050	130.00	01 321001	39.00
01 321002	55.00	01 321003	46.00	01 321004	27.00	01 321005	56.00	01 321006	49.00	01 321007	32.00
01 321008	40.00	01 321009	52.00	01 321010	66.00	01 321011	71.00	01 321012	61.00	01 321013	69.00
01 321014	45.00	01 321015	44.00	01 321016	61.00	01 321017	25.00	01 321018	36.00	01 321019	53.00
01 321020	61.00	01 322001	389.00	01 322002	599.00	01 322003	8.00	01 322004	599.00	01 322005	16.00
01 322006	12.00	01 322007	5.00	01 322008	12.00	01 322009	10.00	01 322010	10.00	01 322011	12.00
01 322012	19.00	01 322013	10.00	01 322014	10.00	01 322015	15.00	01 322016	15.00	01 322017	10.00
01 322018	10.00	01 322019	16.00	01 322020	349.00	01 323001	87.00	01 323002	50.00	01 323003	450.00
01 323004	73.00	01 323005	560.00	01 323006	130.00	01 323007	30.00	01 323008	600.00	01 323009	199.00
01 323010	360.00	01 323011	170.00	01 323012	75.00	01 323013	50.00	01 323014	76.00	01 323015	57.00
01 323016	110.00	01 323017	30.00	01 323018	38.00	01 323019	890.00	01 323020	280.00	01 324001	50.00
01 324002	2068.00	01 324003	110.00	01 324004	610.00	01 324005	1090.00	01 324006	145.00	01 324007	470.00
01 324008	80.00	01 324009	680.00	01 324010	75.00	01 324011	980.00	01 324012	31510.00	01 324013	500.00
01 324014	500.00	01 324015	75.00	01 324016	350.00	01 324017	450.00	01 324018	280.00	01 324019	3130.00
01 324020	490.00	01 324021	3010.00	01 324022	2090.00	01 324023	300.00	01 324024	359.00	01 324025	600.00
01 324026	800.00	01 324027	57.00	01 324028	325.00	01 324029	350.00	01 324030	65.00	01 325001	12.00
01 325002	10.00	01 325003	10.00	01 325004	7.00	01 325005	10.00	01 325006	12.00	01 325007	7.00
01 325008	10.00	01 325009	10.00	01 325010	10.00	01 325011	3.00	01 325012	10.00	01 325013	7.00
01 325014	7.00	01 325015	10.00	01 325016	7.00	01 325017	4.00	01 325018	12.00	01 325019	7.00
01 325020	5.00	01 326001	9.00	01 326002	36.00	01 326003	26.00	01 326004	24.00	01 326005	40.00
01 326006	23.00	01 326007	40.00	01 326008	39.00	01 326009	37.00	01 326010	25.00	01 326011	23.00
01 326012	40.00	01 326013	34.00	01 326014	39.00	01 326015	30.00	01 326016	40.00	01 326017	28.00
01 326018	30.00	01 326019	35.00	01 326020	20.00	01 327001	26.75	01 327002	28.50	01 327003	45.05
01 327004	46.25	01 327005	37.50	01 327006	34.15	01 327007	36.50	01 327008	30.68	01 327009	27.00
01 327010	37.84	01 327011	20.00	01 327012	22.87	01 327013	62.82	01 327014	36.67	01 327015	70.19
01 327016	31.45	01 327017	30.65	01 327018	38.30	01 327019	58.00	01 327020	35.13	01 328001	153.50
01 328002	189.00	01 328003	99.00	01 328004	229.00	01 328005	30.00	01 328006	84.90	01 328007	135.00
01 328008	144.00	01 328009	20.00	01 328010	158.60	01 328011	128.00	01 328012	155.20	01 328013	177.50
01 328014	145.50	01 328015	139.00	01 328016	99.00	01 328017	189.00	01 328018	139.00	01 328019	29.30
01 328020	259.00	01 328021	32.00	01 328022	165.00	01 328023	164.08	01 328024	173.16	01 328025	169.00
01 328026	75.00	01 328027	149.00	01 328028	120.00	01 328029	32.00	01 328030	135.00	01 328031	152.00
01 328032	40.00	01 328033	47.00	01 328034	85.00	01 328035	85.00	01 328036	159.00	01 328037	90.00
01 328038	85.00	01 328039	699.00	01 328040	41.00	01 328041	45.00	01 328042	80.00	01 328043	91.00
01 328044	15.00	01 328045	40.00	01 328046	40.00	01 328047	32.00	01 328048	37.00	01 328049	159.00
01 328050	43.00	01 329001	1.50	01 329002	2.00	01 329003	65.00	01 329004	2198.00	01 329005	36.00
01 329006	1.50	01 329007	2990.00	01 329008	1499.00	01 329009	1600.00	01 329010	1690.00	01 329011	50.00
01 329012	3297.00	01 329013	1998.00	01 329014	36.00	01 329015	349.00	01 329016	2699.00	01 329017	1298.00

Clave	Precio Promedio	Clave	Precio Promedio	Clave	Precio Promedio	Clave	Precio Promedio	Clave	Precio Promedio	Clave	Precio Promedio
01 329018	2998.00	01 329019	2407.00	01 329020	1663.00	01 330001	189.00	01 330002	100.00	01 330003	187.00
01 330004	89.90	01 330005	799.00	01 330006	225.00	01 330007	86.50	01 330008	89.00	01 330009	109.00
01 330010	309.00	01 330011	16.90	01 330012	79.00	01 330013	149.00	01 330014	100.00	01 330015	145.00
01 330016	13.10	01 330017	199.00	01 330018	59.00	01 330019	372.50	01 330020	429.00	01 330021	59.00
01 330022	225.00	01 330023	189.00	01 330024	19.00	01 330025	324.33	01 330026	45.20	01 330027	199.00
01 330028	162.68	01 330029	239.00	01 330030	325.00	01 331001	199.00	01 331002	410.00	01 331003	179.00
01 331004	79.00	01 331005	175.00	01 331006	189.00	01 331007	30.00	01 331008	189.00	01 331009	218.00
01 331010	349.00	01 331011	89.00	01 331012	89.00	01 331013	299.00	01 331014	309.00	01 331015	79.00
01 331016	79.00	01 331017	42.00	01 331018	200.00	01 331019	299.00	01 331020	198.00	01 332001	42.00
01 332002	5186.00	01 332003	31.00	01 332004	550.00	01 332005	1200.00	01 332006	2563.47	01 332007	480.00
01 332008	450.00	01 332009	4728.44	01 332010	2195.00	01 332011	1300.00	01 332012	34.70	01 332013	500.00
01 332014	2994.50	01 332015	1949.00	01 332016	8999.00	01 332017	3500.00	01 332018	344.85	01 332019	1370.00
01 332020	2249.00	01 342001	33.00	01 342002	60.00	01 342003	40.00	01 342004	70.00	01 342005	66.00
01 342006	42.00	01 342007	75.00	01 342008	61.00	01 342009	32.00	01 342010	43.00	01 342011	45.00
01 342012	58.00	01 342013	52.00	01 342014	39.00	01 342015	58.00	01 342016	40.00	01 342017	35.00
01 342018	39.00	01 342019	61.00	01 342020	76.00	01 342021	40.00	01 342022	49.00	01 342023	37.00
01 342024	50.00	01 342025	40.00	01 342026	74.00	01 342027	38.00	01 342028	20.40	01 342029	37.00
01 342030	85.00	01 342031	55.00	01 342032	45.00	01 342033	36.00	01 342034	45.00	01 342035	65.00
01 342036	48.00	01 342037	45.00	01 342038	38.00	01 342039	73.50	01 342040	69.00	01 342041	70.00
01 342042	37.00	01 342043	76.00	01 342044	54.00	01 342045	42.00	01 342046	31.00	01 342047	89.00
01 342048	54.00	01 342049	74.00	01 342050	61.00	01 343001	212.00	01 343002	40.00	01 343003	252.00
01 343004	248.00	01 343005	106.00	01 343006	391.00	01 343007	74.00	01 343008	124.00	01 343009	121.50
01 343010	335.00	01 343011	68.00	01 343012	178.00	01 343013	89.00	01 343014	88.00	01 343015	74.00
01 343016	216.50	01 343017	164.00	01 343018	89.00	01 343019	93.00	01 343020	82.00	01 343021	173.00
01 343022	167.00	01 343023	210.00	01 343024	323.00	01 343025	184.00	01 343026	199.00	01 343027	185.00
01 343028	160.00	01 343029	185.00	01 343030	258.00	01 343031	251.00	01 343032	225.00	01 343033	45.00
01 343034	264.00	01 343035	132.00	01 343036	114.00	01 343037	45.00	01 343038	199.00	01 343039	99.50
01 343040	275.00	01 343041	38.00	01 343042	89.00	01 343043	55.00	01 343044	95.00	01 343045	41.00
01 343046	136.00	01 343047	50.00	01 343048	30.00	01 343049	75.55	01 343050	72.00	01 343051	45.09
01 343052	45.00	01 343053	22.00	01 343054	76.00	01 343055	50.00	01 343056	35.00	01 343057	38.00
01 343058	40.00	01 343059	961.00	01 343060	35.00	01 343061	49.00	01 343062	33.00	01 343063	51.00
01 343064	30.00	01 343065	41.00	01 343066	56.00	01 343067	48.50	01 343068	26.00	01 343069	51.00
01 343070	75.00	01 343071	58.00	01 343072	70.00	01 343073	228.50	01 343074	73.00	01 343075	66.00
01 343076	48.00	01 343077	231.00	01 343078	37.00	01 343079	95.00	01 343080	82.00	01 343081	172.00
01 343082	323.00	01 343083	262.50	01 343084	299.00	01 343085	126.00	01 343086	172.00	01 343087	73.00
01 343088	120.00	01 343089	90.00	01 343090	159.00	01 344001	10000.00	01 344002	500.00	01 344003	75000.00
01 344004	350.00	01 344005	1500.00	01 344006	3000.00	01 344007	2000.00	01 344008	13500.00	01 344009	10000.00
01 344010	1800.00	01 344011	700.00	01 344012	8000.00	01 344013	2000.00	01 344014	65.00	01 344015	20000.00
01 344016	400.00	01 344017	9000.00	01 344018	2500.00	01 344019	3000.00	01 344020	1600.00	01 345001	24995.00
01 345002	5600.00	01 345003	8500.00	01 345004	3800.00	01 345005	4500.00	01 345006	7599.99	01 345007	5250.00
01 345008	6000.00	01 345009	6500.00	01 345010	5974.00	01 345011	4988.00	01 345012	22500.00	01 345013	85293.20
01 345014	6300.00	01 345015	11600.00	01 345016	43500.00	01 345017	7000.00	01 345018	10000.00	01 345019	8500.00
01 345020	1825.00	01 346001	944.00	01 346002	1896.00	01 346003	56.00	01 346004	56.00	01 346005	2015.00
01 346006	188.00	01 346007	54.00	01 346008	1205.00	01 346009	955.00	01 346010	57.00	02 001001	13.00
02 001002	10.50	02 001003	13.00	02 001004	10.00	02 001005	15.00	02 001006	13.00	02 001007	15.00
02 001008	14.00	02 001009	14.00	02 001010	11.40	02 001011	15.00	02 001012	9.58	02 001013	14.00
02 001014	14.00	02 001015	15.00	02 001016	14.00	02 001017	14.00	02 001018	13.00	02 001019	9.50
02 001020	13.00	02 002001	109.09	02 002002	29.00	02 002003	50.60	02 002004	65.00	02 003001	11.90
02 003002	12.88	02 003003	13.00	02 003004	14.00	02 003005	48.88	02 003006	59.89	02 004001	22.11
02 004002	22.25	02 004003	24.49	02 004004	29.40	02 005001	5.17	02 005002	4.90	02 005003	3.50
02 005004	5.00	02 005005	4.50	02 005006	4.50	02 006001	1.20	02 006002	1.90	02 006003	2.50
02 006004	1.80	02 006005	1.45	02 006006	1.50	02 007001	39.71	02 007002	52.84	02 007003	45.74
02 007004	29.41	02 008001	84.76	02 008002	88.71	02 008003	72.86	02 008004	83.81	02 009001	75.00
02 009002	69.90	02 009003	64.90	02 009004	85.00	02 010001	52.50	02 010002	51.36	02 010003	150.22
02 010004	50.59	02 010005	63.29	02 010006	82.67	02 010007	69.33	02 010008	41.00	02 011001	24.75
02 011002	25.98	02 011003	24.74	02 011004	16.63	02 012001	34.06	02 012002	26.50	02 012003	46.00
02 012004	42.31	02 013001	27.19	02 013002	41.25	02 013003	8.80	02 013004	7.45	02 014001	39.12
02 014002	141.41	02 014003	44.87	02 014004	53.20	02 014005	50.00	02 014006	59.90	02 015001	17.18
02 015002	17.50	02 015003	12.17	02 015004	19.60	02 015005	14.13	02 015006	12.86	02 016001	37.93
02 016002	70.00	02 016003	52.80	02 016004	30.00	02 016005	35.90	02 016006	33.60	02 016007	44.00
02 016008	40.00	02 016009	49.00	02 016010	53.83	02 016011	37.00	02 016012	32.50	02 017001	64.15
02 017002	61.50	02 017003	97.69	02 017004	60.00	02 017005	58.67	02 017006	60.00	02 017007	69.90
02 017008	34.90	02 017009	70.40	02 017010	71.00	02 017011	58.67	02 017012	94.00	02 017013	92.90
02 017014	92.90	02 017015	58.67	02 017016	56.07	02 017017	72.90	02 017018	67.07	02 018001	96.62
02 018002	91.31	02 018003	75.00	02 018004	118.33	02 018005	101.40	02 018006	85.00	02 018007	80.00
02 018008	65.67	02 018009	97.00	02 018010	60.00	02 018011	110.40	02 018012	94.12	02 018013	66.95
02 018014	129.00	02 018015	57.37	02 018016	66.33	02 018017	62.83	02 018018	50.95	02 018019	95.67
02 018020	219.00	02 018021	116.40	02 018022	118.23	02 018023	117.40	02 018024	145.42	02 018025	93.95
02 018026	134.00	02 018027	103.67	02 018028	106.63	02 018029	57.28	02 018030	134.00	02 018031	65.95
02 018032	85.00	02 018033	82.82	02 018034	80.00	02 019001	27.90	02 019002	36.23	02 019003	40.00
02 019004	36.23	02 019005	35.00	02 019006	38.90	02 019007	39.50	02 019008	56.00	02 020001	68.50
02 020002	334.00	02 020003	71.95	02 020004	99.40	02 021001	103.12	02 021002	50.47	02 021003	95.09
02 021004	119.80	02 021005	42.70	02 021006	61.02	02 022001	37.60	02 022002	23.98	02 022003	49.90
02 022004	53.00	02 023001	97.73	02 023002	43.50	02 023003	57.50	02 023004	69.00	02 023005	36.00
02 023006	50.00	02 023007	77.00	02 023008	123.00	02 023009	128.90	02 023010	135.00	02 024001	156.00
02 024002	104.90	02 024003	120.00	02 024004	121.14	02 025001	60.00	02 025002	64.90	02 025003	50.00
02 025004	99.00	02 025005	60.00	02 025006	42.90	02 025007	30.00	02 025008	54.00	02 025009	70.00
02 025010	85.30	02 025011	43.50	02 025012	68.90	02 025013	60.00	02 025014	93.30	02 025015	44.70
02 025016	112.33	02 026001	140.00	02 026002	139.00	02 026003	139.00	02 026004	117.50	02 027001	40.60
02 027002	75.09	02 027003	92.83	02 027004	19.60	02 028001	65.71	02 028002	53.57	02 028003	71.81
02 028004	45.55	02 028005	120.83	02 028006	89.87	02 029001	292.79	02 029002	617.65	02 029003	480.30
02 029004	92.79	02 030001	13.72	02 030002	15.00	02 030003	14.20	02 030004	11.55	02 030005	12.08
02 030006	12.33	02 030007	11.70	02 030008	11.94	02 030009	32.46	02 030010	32.50	02 031001	71.95
02 031002	71.67	02 031003	84.98	02 031004	80.97	02 032001	246.43	02 032002	32.05	02 032003	26.27
02 032004	28.25	02 032005	34.01	02 032006	348.33	02 033001	25.15	02 033002	27.60	02 033003	26.03
02 033004	26.50	02 033005	36.80	02 033006	21.40	02 034001	106.53	02 034002	93.30	02 034003	86.84
02 034004	115.00	02 035001	91.48	02 035002	277.53	02 035003	49.90	02 035004	99.00	02 036001	122.00
02 036002	134.75	02 036003	116.15	02 036004	108.23	02 037001	39.26	02 037002	26.40	02 037003	47.50
02 037004	30.73	02 038001	142.00	02 038002	81.50	02 038003	119.00	02 038004	97.13	02 039001	60.00
02 039002	82.00	02 039003	23.90	02 039004	39.90	02 040001	117.78	02 040002	225.50	02 040003	107.87
02 040004	120.00	02 041001	125.00	02 041002	142.36	02 041003	48.58	02 041004	67.26	02 042001	61.00
02 042002	32.00	02 042003	28.00	02 042004	23.48	02 042005	28.17	02 042006	25.80	02 043001	44.75
02 043002	24.50	02 043003	30.09	02 043004	22.80	02 043005	40.65	02 043006	37.10	02 043007	27.00
02 043008	197.65	02 043009	25.04	02 043010	114.54	02 044001	28.53	02 044002	36.02	02 044003	30.17
02 044004	24.82	02 044005	36.00	02 044006	41.48	02 044007	42.57	02 044008	39.90	02 045001	8.00
02 045002	13.97	02 045003	10.27	02 045004	5.30	02 045005	13.33	02 045006	19.36	02 045007	7.32
02 045008	11.00	02 046001	6.45	02 046002	39.40	02 046003	45.97	02 046004	55.73	02 046005	29.57
02 046006	11.00	02 046007	46.90	02 046008	10.83	02 047001	7.95	02 047002	19.55	02 047003	14.27
02 047004	15.07	02 047005	8.58	02 047006	50.40	02 047007	40.59	02 047008	33.90	02 047009	33.33
02 047010	36.46	02 047011	7.43	02 047012	9.92	02 047013	9.62	02 047014	12.90	02 047015	50.00
02 047016	46.72	02 047017	11.75	02 047018	18.67	02 047019	15.33	02 047020	16.91	02 048001	14.23
02 048002	13.24	02 048003	12.00	02 048004	18.43	02 048005	15.00	02 048006	19.90	02 048007	11.90
02 048008	7.83	02 049001	9.93	02 049002	5.95	02 049003	8.00	02 049004	12.73	02 049005	9.75
02 049006	10.14	02 049007	8.60	02 049008	12.23	02 050001	8.53	02 050002	9.23	02 050003	2.23
02 050004	7.90	02 050005	6.33	02 050006	7.83	02 050007	9.33	02 050008	13.23	02 051001	8.15
02 051002	17.67	02 051003	10.67	02 051004	18.90	02 051005	12.27	02 051006	11.90	02 051007	14.33
02 051008	12.95	02 052001	38.67	02 052002	51.40	02 052003	34.90	02 052004	30.92	02 052005	32.33
02 052006	36.58	02 052007	54.00	02 052008	45.30	02 053001	48.07	02 053002	45.40	02 053003	40.62
02 053004	35.23	02 053005	44.90	02 053006	36.00	02 053007	42.33	02 053008	43.25	02 054001	16.73
02 054002	23.50	02 054003	20.90	02 054004	23.50	02 055001	28.60	02 055002	36.30	02 055003	34.27
02 055004	51.57	02 055005	39.99	02 055006	28.90	02 055007	43.07	02 055008	40.10	02 056001	6.43
02 056002	7.78	02 056003	9.93	02 056004	8.93	02 056005	8.27	02 056006	5.45	02 056007	8.67
02 056008	9.90	02 057001	13.63	02 057002	10.36	02 057003	7.90	02 057004	19.23	02 058001	9.48
02 058002	10.90	02 058003	13.28	02 058004	10.38	02 058005	12.57	02 058006	19.90	02 058007	27.73
02 058008	15.50	02 058009	15.33	02 058010	9.83	02 058011	10.94	02 058012	24.23	02 058013	19.40
02 058014	15.50	02 059001	14.65	02 059002	18.84	02 059003	18.57	02 059004	24.50	02 059005	19.70
02 059006	21.17	02 059007	18.33	02 059008	21.10	02 059009	14.00	02 059010	18.00	02 060001	8.13
02 060002	8.60	02 060003	11.77	02 060004	6.77	02 060005	13.33	02 060006	18.90	02 060007	8.50
02 060008	20.42	02 060009	15.33	02 060010	9.33	02 061001	4.95	02 061002	5.53	02 061003	9.62
02 061004	20.08	02 061005	40.33	02 061006	11.13	02 061007	5.00	02 061008	8.50	02 062001	75.43
02 062002	19.36	02 062003	32.98	02 062004	89.00	02 062005	56.67	02 062006	16.73	02 062007	60.00
02 062008	21.90	02 063001	13.16	02 063002	15.57	02 063003	10.57	02 063004	21.87	02 063005	15.07
02 063006	14.53	02 063007	23.17	02 063008	14.11	02 063009	13.46	02 063010	15.83	02 064001	8.50
02 064002	8.65	02 064003	8.98	02 064004	10.00	02 064005	8.27	02 064006	8.63	02 064007	7.67
02 064008	6.95	02 065001	18.90	02 065002	23.90	02 065003	15.82	02 065004	26.57	02 065005	18.00
02 065006	25.33	02 065007	18.33	02 065008	33.24	02 066001	6.95	02 066002	9.29	02 066003	12.00
02 066004	12.23	02 066005	10.38	02 066006	13.33	02 066007	9.73	02 066008	9.78	02 067001	24.50
02 067002	26.57	02 067003	14.80	02 067004	24.23	02 067005	22.83	02 067006	35.00	02 067007	21.23

Clave	Precio Promedio	Clave	Precio Promedio	Clave	Precio Promedio	Clave	Precio Promedio	Clave	Precio Promedio	Clave	Precio Promedio
02 067008	22.83	02 068001	8.67	02 068002	23.31	02 068003	23.60	02 068004	19.40	02 068005	23.52
02 068006	25.10	02 068007	59.00	02 068008	24.90	02 069001	8.54	02 069002	13.58	02 069003	13.27
02 069004	13.07	02 070001	22.50	02 070002	27.92	02 070003	35.00	02 070004	24.57	02 070005	17.90
02 070006	23.85	02 070007	34.17	02 070008	24.33	02 071001	6.45	02 071002	8.77	02 071003	10.04
02 071004	10.60	02 072001	19.15	02 072002	60.20	02 072003	26.90	02 072004	21.93	02 073001	24.10
02 073002	60.00	02 073003	46.00	02 073004	41.57	02 074001	16.90	02 074002	37.00	02 074003	24.21
02 074004	17.90	02 074005	23.90	02 074006	17.90	02 074007	15.44	02 074008	15.49	02 075001	9.69
02 075002	45.60	02 075003	17.67	02 075004	25.70	02 076001	22.32	02 076002	20.54	02 076003	25.50
02 076004	24.86	02 077001	80.00	02 077002	125.00	02 077003	102.40	02 077004	149.00	02 077005	133.50
02 077006	162.90	02 077007	94.90	02 077008	180.00	02 078001	14.57	02 078002	12.50	02 078003	20.50
02 078004	22.50	02 079001	43.51	02 079002	22.74	02 079003	53.49	02 079004	33.20	02 080001	16.97
02 080002	48.91	02 080003	27.27	02 080004	25.51	02 081001	30.38	02 081002	31.59	02 081003	29.21
02 081004	68.85	02 081005	24.96	02 081006	48.51	02 082001	73.70	02 082002	142.59	02 082003	66.37
02 082004	69.91	02 083001	14.70	02 083002	28.00	02 083003	24.95	02 083004	32.20	02 083005	56.67
02 083006	15.92	02 084001	9.28	02 084002	17.50	02 084003	10.50	02 084004	10.70	02 084005	9.95
02 084006	10.95	02 085001	352.04	02 085002	406.67	02 085003	243.33	02 085004	364.00	02 086001	119.75
02 086002	217.84	02 086003	115.83	02 086004	180.88	02 087001	7.08	02 087002	13.42	02 087003	6.00
02 087004	11.67	02 087005	8.00	02 087006	19.12	02 087007	11.17	02 087008	12.11	02 087009	10.17
02 087010	5.50	02 088001	6.00	02 088002	5.57	02 088003	1.15	02 088004	1.10	02 088005	5.47
02 088006	2.97	02 088007	8.00	02 088008	5.00	02 089001	54.19	02 089002	28.84	02 089003	42.14
02 089004	61.50	02 090001	8.94	02 090002	5.70	02 090003	103.79	02 090004	85.75	02 091001	287.08
02 091002	705.63	02 091003	115.77	02 091004	101.70	02 092001	173.90	02 092002	125.23	02 092003	113.16
02 092004	47.78	02 093001	140.91	02 093002	117.07	02 093003	51.89	02 093004	30.96	02 094001	103.61
02 094002	70.37	02 094003	91.35	02 094004	61.95	02 095001	75.04	02 095002	154.76	02 095003	122.62
02 095004	55.00	02 095005	163.89	02 095006	86.50	02 096001	92.86	02 096002	214.29	02 096003	242.86
02 096004	53.57	02 097001	149.00	02 097002	37.50	02 097003	90.00	02 097004	79.00	02 098001	78.00
02 098002	114.00	02 098003	69.90	02 098004	76.90	02 099001	280.00	02 099002	180.00	02 099003	190.00
02 099004	160.00	02 100001	22.83	02 100002	135.00	02 100003	139.00	02 100004	99.59	02 101001	190.00
02 101002	220.00	02 101003	200.00	02 101004	125.00	02 102001	28.17	02 102002	26.79	02 102003	28.17
02 102004	33.80	02 102005	30.75	02 102006	33.85	02 102007	19.72	02 102008	32.39	02 102009	30.95
02 102010	50.00	02 103001	127.14	02 103002	466.67	02 103003	321.43	02 103004	198.99	02 104001	104.25
02 104002	250.00	02 104003	148.59	02 104004	241.43	02 104005	174.33	02 104006	121.21	02 105001	238.66
02 105002	137.77	02 105003	54.86	02 105004	186.67	02 106001	71.00	02 106002	74.03	02 106003	258.26
02 106004	299.89	02 107001	147.96	02 107002	225.33	02 107003	145.78	02 107004	65.09	02 107005	230.67
02 107006	153.33	02 108001	42.00	02 108002	42.00	02 108003	30.00	02 108004	42.00	02 108005	32.00
02 108006	35.00	02 118001	109.00	02 118002	139.00	02 118003	395.00	02 118004	159.99	02 118005	359.10
02 118006	86.90	02 118007	439.00	02 118008	250.00	02 118009	129.99	02 118010	472.50	02 118011	295.00
02 118012	187.00	02 119001	39.90	02 119002	47.99	02 119003	65.90	02 119004	79.00	02 119005	172.00
02 119006	79.00	02 119007	90.00	02 119008	69.90	02 119009	119.00	02 119010	128.00	02 119011	99.00
02 119012	129.00	02 120001	12.98	02 120002	19.90	02 120003	69.00	02 120004	139.30	02 120005	25.90
02 120006	59.00	02 120007	115.00	02 120008	29.99	02 120009	109.00	02 120010	49.00	02 120011	82.00
02 120012	48.00	02 121001	219.00	02 121002	199.90	02 121003	159.90	02 121004	395.00	02 121005	449.99
02 121006	529.00	02 121007	469.99	02 121008	184.90	02 121009	159.00	02 121010	199.00	02 121011	299.00
02 121012	349.00	02 121013	275.00	02 121014	275.00	02 121015	599.00	02 121016	171.75	02 121017	129.00
02 121018	729.00	02 121019	436.00	02 121020	275.00	02 121021	399.00	02 121022	399.00	02 121023	179.00
02 121024	179.00	02 122001	2495.00	02 122002	879.20	02 122003	2495.00	02 122004	2152.00	02 122005	2999.00
02 122006	3912.00	02 122007	1450.00	02 122008	2550.00	02 122009	419.99	02 122010	599.99	02 122011	950.00
02 122012	1100.00	02 123001	159.90	02 123002	238.00	02 123003	59.00	02 123004	95.00	02 123005	239.00
02 123006	189.00	02 123007	149.90	02 123008	294.86	02 123009	59.90	02 123010	59.90	02 123011	599.00
02 123012	399.00	02 124001	58.90	02 124002	230.00	02 124003	69.00	02 124004	149.00	02 124005	299.00
02 124006	399.00	02 124007	159.00	02 124008	149.00	02 124009	279.99	02 124010	566.10	02 124011	109.00
02 124012	299.99	02 125001	269.00	02 125002	184.00	02 125003	118.00	02 125004	49.90	02 125005	56.18
02 125006	159.90	02 125007	127.43	02 125008	214.72	02 125009	92.83	02 125010	54.90	02 125011	119.00
02 125012	295.00	02 126001	25.90	02 126002	128.00	02 126003	17.90	02 126004	12.75	02 126005	28.00
02 126006	108.50	02 126007	18.00	02 126008	24.00	02 126009	44.94	02 126010	43.67	02 126011	11.90
02 126012	10.71	02 127001	269.00	02 127002	139.00	02 127003	129.00	02 127004	220.00	02 127005	299.99
02 127006	89.00	02 127007	329.99	02 127008	209.00	02 127009	699.00	02 127010	290.60	02 127011	224.00
02 127012	769.00	02 127013	499.00	02 127014	239.00	02 127015	349.99	02 127016	674.10	02 127017	79.90
02 127018	158.00	02 127019	149.00	02 127020	349.00	02 127021	399.00	02 127022	179.00	02 127023	389.00
02 127024	449.00	02 128001	609.15	02 128002	245.00	02 128003	219.00	02 128004	164.00	02 128005	139.00
02 128006	906.50	02 128007	1439.00	02 128008	159.00	02 128009	499.99	02 128010	150.00	02 128011	479.99
02 128012	1999.00	02 128013	38.90	02 128014	390.00	02 128015	348.00	02 128016	398.00	02 128017	1699.00
02 128018	1499.00	02 128019	269.10	02 128020	399.99	02 128021	199.00	02 128022	124.00	02 128023	249.99
02 128024	479.20	02 128025	230.00	02 128026	79.99	02 128027	99.99	02 128028	339.00	02 128029	699.00
02 128030	79.90	02 128031	289.00	02 128032	199.00	02 128033	219.99	02 128034	249.00	02 128035	198.00
02 128036	492.89	02 129001	159.00	02 129002	169.00	02 129003	99.00	02 129004	329.99	02 129005	198.00
02 129006	289.00	02 129007	99.90	02 129008	28.97	02 129009	149.00	02 129010	99.00	02 129011	54.90
02 129012	370.30	02 130001	238.00	02 130002	699.30	02 130003	433.50	02 130004	189.00	02 130005	199.00
02 130006	193.50	02 130007	79.00	02 130008	205.25	02 130009	569.00	02 130010	499.00	02 130011	139.00
02 130012	129.00	02 131001	99.99	02 131002	149.90	02 131003	314.00	02 131004	99.90	02 131005	196.50
02 131006	149.00	02 131007	151.50	02 131008	119.90	02 131009	399.00	02 131010	278.00	02 131011	229.00
02 131012	99.99	02 131013	256.60	02 131014	319.00	02 131015	138.00	02 131016	314.10	02 131017	149.90
02 131018	129.50	02 131019	319.20	02 131020	239.00	02 131021	99.90	02 131022	299.00	02 131023	273.25
02 131024	129.00	02 132001	78.00	02 132002	23.90	02 132003	106.50	02 132004	369.00	02 132005	89.90
02 132006	99.50	02 132007	94.45	02 132008	188.00	02 132009	79.99	02 132010	39.99	02 132011	199.00
02 132012	349.00	02 133001	12.90	02 133002	10.90	02 133003	26.90	02 133004	7.90	02 133005	33.50
02 133006	159.20	02 133007	24.90	02 133008	31.20	02 133009	49.50	02 133010	149.00	02 133011	159.00
02 133012	28.90	02 133013	78.00	02 133014	48.00	02 133015	25.50	02 133016	60.00	02 133017	17.90
02 133018	65.00	02 133019	76.00	02 133020	29.90	02 133021	38.00	02 133022	75.00	02 133023	59.00
02 133024	48.00	02 134001	40.00	02 134002	88.00	02 134003	39.90	02 134004	39.90	02 134005	18.00
02 134006	25.90	02 134007	50.00	02 134008	188.00	02 134009	39.90	02 134010	39.90	02 134011	55.00
02 134012	39.00	02 135001	74.99	02 135002	21.90	02 135003	173.50	02 135004	66.50	02 135005	23.90
02 135006	71.50	02 135007	115.00	02 135008	79.99	02 135009	249.00	02 135010	65.00	02 135011	157.79
02 135012	127.02	02 136001	199.00	02 136002	29.90	02 136003	33.50	02 136004	115.00	02 136005	23.90
02 136006	42.60	02 136007	45.00	02 136008	48.00	02 136009	229.00	02 136010	75.00	02 136011	69.99
02 136012	49.99	02 137001	1299.00	02 137002	100.00	02 137003	299.00	02 137004	35.00	02 137005	25.00
02 137006	50.00	02 137007	204.54	02 137008	821.23	02 137009	32.38	02 137010	615.66	02 137011	409.00
02 137012	276.48	02 137013	770.85	02 137014	698.90	02 137015	235.37	02 137016	2054.60	02 137017	326.13
02 137018	299.99	02 137019	499.00	02 137020	1093.30	02 137021	275.45	02 137022	149.90	02 137023	790.39
02 137024	199.00	02 137025	98.50	02 137026	194.50	02 137027	220.28	02 137028	220.28	02 138001	253.00
02 138002	116.49	02 138003	494.40	02 138004	178.80	02 138005	115.61	02 138006	138.00	02 138007	146.80
02 138008	104.80	02 139001	776.93	02 139002	649.00	02 139003	219.00	02 139004	249.00	02 139005	188.00
02 139006	323.00	02 139007	335.00	02 139008	999.00	02 139009	149.00	02 139010	999.00	02 139011	324.00
02 139012	248.61	02 140001	449.10	02 140002	306.00	02 140003	284.00	02 140004	129.00	02 140005	249.00
02 140006	198.00	02 140007	499.00	02 140008	329.00	02 140009	479.00	02 140010	469.00	02 140011	298.00
02 140012	296.02	02 141001	319.00	02 141002	219.00	02 141003	240.00	02 141004	229.00	02 141005	649.00
02 141006	548.10	02 141007	149.00	02 141008	258.00	02 141009	499.00	02 141010	448.00	02 141011	348.00
02 141012	629.00	02 142001	615.20	02 142002	199.00	02 142003	199.00	02 142004	459.00	02 142005	645.00
02 142006	699.00	02 142007	649.00	02 142008	329.00	02 142009	398.00	02 142010	859.00	02 142011	780.82
02 142012	648.00	02 143001	59.00	02 143002	449.00	02 143003	189.00	02 143004	91.00	02 143005	158.00
02 143006	169.00	02 143007	279.00	02 143008	169.00	02 143009	259.00	02 143010	179.00	02 143011	169.15
02 143012	227.00	02 144001	12.70	02 144002	11.60	02 144003	20.00	02 144004	19.90	02 145001	112.00
02 145002	98.00	02 145003	90.00	02 145004	88.00	02 146001	55.00	02 146002	53.86	02 146003	48.00
02 146004	10.00	02 147001	709.00	02 147002	348.00	02 147003	89.00	02 147004	999.00	02 147005	39.90
02 147006	1374.75	02 147007	149.00	02 147008	149.90	02 147009	1290.00	02 147010	99.90	02 147011	1095.00
02 147012	249.00	02 148001	418.00	02 148002	180.00	02 148004	1054.72	02 148005	79.20	02 148006	777.50
02 148007	99.00	02 158001	1397.08	02 158002	1397.08	02 158003	1397.08	02 158004	1397.08	02 158005	1397.08
02 158006	1397.08	02 159001	106.71	02 160001	72.00	02 160002	244.80	02 160003	479.70	02 160004	94.50
02 160005	196.80	02 160006	288.00	02 161001	20.04	02 161002	40.08	02 161003	60.12	02 161004	80.16
02 161005	100.20	02 161006	120.23	02 161007	143.58	02 161008	166.92	02 161009	190.27	02 161010	213.61
02 161011	260.30	02 161012	380.60	02 161013	601.00	02 161014	1402.27	02 161015	4046.94	02 161016	4838.29
02 161017	5036.13	02 161018	6025.32	02 161019	7014.51	02 161020	8003.70	02 161021	8992.89	02 161022	9982.08
02 161023	10971.27	02 161024	11960.46	02 161025	12949.65	02 161026	13938.84	02 162001	12.92	02 162002	12.92
02 162003	6.98	02 162004	6.98	02 164001	178.65	02 165001	870.53	02 166001	5.46	02 166002	3.62
02 166003	5.46	02 166004	3.62	02 166005	5.46	02 166006	3.62	02 166007	5.46	02 166008	3.62
02 166009	5.46	02 166010	5.46	02 167001	26.01	02 167002	17.46	02 167003	26.01	02 167004	17.46
02 167005	40.99	02 168001	180.00	02 168002	250.00	02 168003	200.00	02 168004	370.00	02 168005	200.00
02 168006	950.00	02 168007	250.00	02 168008	220.00	02 168009	160.00	02 168010	200.00	02 169001	25.00
02 169002	95.00	02 169003	160.00	02 169004	17.00	02 169005	558.40	02 169006	579.00	02 179001	6389.00
02 179002	4949.00	02 179003	3109.00	02 179004	10860.28	02 179005	25119.75	02 179006	13489.00	02 180001	1399.00
02 180002	4699.00	02 180003	450.93	02 180004	209.00	02 181001	3649.00	02 181002	3999.00	02 181003	3549.00
02 181004	2198.00	02 182001	3399.00	02 182002	1533.65	02 182003	1095.00	02 182004	3725.30	02 183001	2327.00
02 183002	8199.00	02 183003	1468.00	02 183004	2849.00	02 184001	5299.00	02 184002	12699.00	02 184003	768.00
02 184004	370.00	02 185001	5494.00	02 185002	15399.00	02 185003	16498.50	02 185004	5599.00	02 186001	4353.62
02 186002	10361.50	02 186003	12748.50	02 186004	5999.00	02 187001	6849.00	02 187002	7084.00	02 187003	6299.00
02 187004	5398.00	02 188001	5399.00	02 188002	7199.00	02 188003	5799.00	02 188004	2598.00	02 189001	6198.00
02 189002	8699.00	02 189003	5453.69	02 189004	5199.00	02 190001	828.00	02 190002	639.00	02 190003	379.00
02 190004	449.00	02 191001	2500.00	02 191002	1189.00	02 191003	599.00	02 191004	418.00	02 191005	815.15

Clave	Precio Promedio	Clave	Precio Promedio	Clave	Precio Promedio	Clave	Precio Promedio	Clave	Precio Promedio	Clave	Precio Promedio
02 191006	749.00	02 192001	299.00	02 192002	288.00	02 192003	359.00	02 192004	689.99	02 193001	1299.00
02 193002	973.00	02 193003	549.00	02 193004	1597.15	02 194001	2039.15	02 194002	1549.00	02 194003	1442.50
02 194004	2299.00	02 195001	88.00	02 195002	193.00	02 195003	364.65	02 195004	369.00	02 196001	11717.91
02 197001	6990.00	02 197002	3899.00	02 197003	4823.00	02 197004	7519.15	02 197005	3398.00	02 197006	5499.00
02 198001	8509.00	02 198002	4498.50	02 198003	2999.00	02 198004	3441.74	02 198005	1099.00	02 198006	999.00
02 198007	1499.00	02 198008	3499.00	02 199001	1499.00	02 199002	6569.10	02 199003	5549.00	02 199004	1299.00
02 200001	19.95	02 200002	15.00	02 200003	42.50	02 200004	20.50	02 201001	42.00	02 201002	45.05
02 201003	10.95	02 201004	22.00	02 202001	55.83	02 202002	33.00	02 202003	202.92	02 202004	38.66
02 203001	12.21	02 203002	13.20	02 203003	7.95	02 203004	3.25	02 204001	9.90	02 204002	21.18
02 204003	63.50	02 204004	47.50	02 205001	52.50	02 205002	30.00	02 206001	380.35	02 206002	91.73
02 206003	215.00	02 206004	25.00	02 207001	139.00	02 207002	105.00	02 207003	219.00	02 207004	190.00
02 208001	14.90	02 208002	94.00	02 208003	111.75	02 208004	21.00	02 209001	229.90	02 209002	699.00
02 209003	824.25	02 209004	159.00	02 209005	147.00	02 209006	63.05	02 209007	63.04	02 209008	59.90
02 210001	11.00	02 210002	6.00	02 210003	9.00	02 210004	10.50	02 210005	11.90	02 210006	64.47
02 210007	64.90	02 210008	43.00	02 211001	641.25	02 211002	584.00	02 211003	349.00	02 211004	299.90
02 212001	179.00	02 212002	239.25	02 212003	11.50	02 212004	84.00	02 213001	25.90	02 213002	69.90
02 213003	119.90	02 213004	44.90	02 214001	24.37	02 214002	21.28	02 214003	24.95	02 214004	29.95
02 214005	26.45	02 214006	16.65	02 214007	18.30	02 214008	21.39	02 215001	20.03	02 215002	14.53
02 215003	16.21	02 215004	59.79	02 215005	16.00	02 215006	53.08	02 216001	9.47	02 216002	9.26
02 216003	5.20	02 216004	10.68	02 217001	25.75	02 217002	28.48	02 217003	25.13	02 217004	35.25
02 217005	22.50	02 217006	28.31	02 218001	41.12	02 218002	44.43	02 218003	117.15	02 218004	47.80
02 219001	42.55	02 219002	6.90	02 219003	114.01	02 219004	5.49	02 229001	108.95	02 229002	103.09
02 229003	691.50	02 229004	222.70	02 229005	387.38	02 229006	260.94	02 229007	221.88	02 229008	957.12
02 229009	369.51	02 229010	97.73	02 229011	117.02	02 229012	895.22	02 229013	170.00	02 229014	252.22
02 229015	410.46	02 229016	293.94	02 229017	391.02	02 229018	132.47	02 229019	30.36	02 230001	533.79
02 230002	207.24	02 230003	144.00	02 230004	230.89	02 230005	216.73	02 230006	124.68	02 231001	21.30
02 231002	364.53	02 231003	309.96	02 231004	269.80	02 232001	115.02	02 232002	40.15	02 232003	79.80
02 232004	18.00	02 233001	154.80	02 233002	95.08	02 233003	116.19	02 233004	212.29	02 233005	53.99
02 233006	145.00	02 234001	119.25	02 234002	687.20	02 234003	139.40	02 234004	90.30	02 235001	128.64
02 235002	93.76	02 235003	99.68	02 235004	177.50	02 236001	18.00	02 236002	13.68	02 236003	10.87
02 236004	15.90	02 237001	54.59	02 237002	49.00	02 237003	39.92	02 237004	17.57	02 238001	199.80
02 238002	145.44	02 238003	174.33	02 238004	56.00	02 239001	55.00	02 239002	90.00	02 239003	90.00
02 239004	70.00	02 240001	56.00	02 240002	98.00	02 240003	102.95	02 240004	115.91	02 241001	34.20
02 241002	147.00	02 241003	558.17	02 241004	584.25	02 242001	82.50	02 242002	226.21	02 242003	87.00
02 242004	239.80	02 243001	430.00	02 243002	411.00	02 243003	1990.00	02 243004	2650.00	02 244001	3300.00
02 244002	5000.00	02 244003	3200.00	02 244004	750.00	02 244005	635.00	02 244006	600.00	02 244007	550.00
02 244008	750.00	02 245001	400.00	02 245002	270.00	02 245003	200.00	02 245004	500.00	02 245005	350.00
02 245006	500.00	02 245007	400.00	02 245008	480.00	02 246001	828.00	02 246002	1828.00	02 246003	2576.00
02 246004	950.00	02 247001	18000.00	02 247002	1200.00	02 247003	40000.00	02 247004	13000.00	02 248001	6000.00
02 248002	5000.00	02 248003	5000.00	02 248004	2500.00	02 249001	155.00	02 249002	756.00	02 249003	300.00
02 249004	600.00	02 250001	13300.00	02 250002	1448.00	02 250003	14000.00	02 250004	1446.00	02 251001	134.00
02 251002	114.00	02 251003	160.00	02 251004	92.00	02 251005	199.00	02 251006	600.00	02 251007	299.00
02 251008	181.00	02 252001	45.00	02 252002	35.00	02 252003	80.00	02 252004	100.00	02 253001	30.00
02 253002	250.00	02 253003	60.00	02 253004	500.00	02 253005	80.00	02 253006	70.00	02 254001	59.87
02 254002	55.63	02 254003	73.14	02 254004	132.25	02 255001	188.00	02 255002	175.78	02 255003	120.00
02 255004	63.90	02 256001	131.50	02 256002	210.00	02 256003	81.29	02 256004	690.00	02 256005	140.60
02 256006	526.55	02 257001	35.26	02 257002	22.90	02 257003	26.00	02 257004	33.85	02 258001	87.73
02 258002	74.23	02 258003	58.89	02 258004	53.82	02 258005	520.83	02 258006	58.16	02 259001	78.33
02 259002	479.00	02 259003	87.25	02 259004	360.00	02 260001	33.90	02 260002	52.81	02 260003	15.90
02 260004	34.00	02 261001	28.00	02 261002	195.00	02 261003	29.90	02 261004	126.00	02 261005	50.00
02 261006	91.00	02 261007	67.00	02 261008	69.90	02 262001	8.56	02 262002	19.90	02 262003	32.50
02 262004	99.00	02 263001	3.05	02 263002	1.65	02 263003	4.58	02 263004	1.96	02 263005	13.01
02 263006	105.00	02 263007	118.99	02 263008	9.60	02 264001	94.71	02 264002	119.80	02 264003	245.00
02 264004	142.00	02 265001	15.90	02 265002	27.86	02 265003	52.00	02 265004	10.06	02 266001	6.13
02 266002	13.50	02 266003	105.00	02 266004	5.90	02 276001	6.00	02 276002	6.00	02 276003	6.00
02 276004	6.00	02 277001	6.00	02 277002	6.00	02 277003	6.00	02 277004	6.00	02 278001	120.00
02 278002	120.00	02 278003	150.00	02 278004	150.00	02 280001	1558.00	02 280002	202.00	02 280003	490.00
02 280004	24.00	02 281001	2355.58	02 281002	1756.33	02 281003	2858.83	02 281004	1591.85	02 282001	179400.00
02 282002	152500.00	02 282003	414900.00	02 282004	382300.00	02 282005	277990.00	02 282006	163500.00	02 282007	457450.00
02 282008	319900.00	02 282009	446400.00	02 282010	148281.00	02 282011	222900.00	02 282012	308500.00	02 283001	1999.00
02 283002	3704.00	02 283003	14689.00	02 283004	1150.00	02 284001	11.56	02 284002	11.56	02 285001	12.12
02 285002	12.12	02 286001	83.51	02 286002	62.11	02 286003	73.68	02 286004	113.33	02 287001	1231.00
02 287002	1349.00	02 287003	568.40	02 287004	1642.56	02 288001	18.05	02 288002	170.50	02 288003	59.00
02 288004	117.71	02 289001	1149.00	02 289002	850.00	02 289003	1457.40	02 289004	1399.00	02 290001	11694.64
02 290002	11694.62	02 290003	11694.65	02 291001	804.22	02 292001	115.00	02 292002	40.00	02 292003	533.60
02 292004	360.00	02 293001	1050.00	02 293002	1334.00	02 293003	232.00	02 293004	250.00	02 294001	85.00
02 294002	70.00	02 294003	75.00	02 294004	85.00	02 295159	60.00	02 296001	42.00	02 296002	8.00
02 306001	882.88	02 306002	3354.17	02 306003	1251.67	02 306004	4008.33	02 307001	2702.50	02 307002	1410.83
02 307003	1631.25	02 307004	2887.50	02 308001	4872.92	02 308002	3816.67	02 308003	1120.00	02 308004	3018.75
02 309001	3837.92	02 309002	2671.25	02 309003	2350.00	02 309004	1799.17	02 310001	1614.17	02 310002	2183.33
02 310003	1250.00	02 310004	1312.25	02 311001	2800.00	02 311002	23590.00	02 311003	19070.00	02 311004	5700.00
02 312001	1112.50	02 312002	1850.00	02 312003	637.50	02 312004	649.17	02 313001	1125.00	02 313002	1037.50
02 313003	1194.17	02 313004	633.33	02 314001	139.45	02 314002	500.00	02 314003	199.00	02 314004	108.00
02 315001	378.00	02 315002	160.00	02 315003	369.00	02 315004	161.50	02 315005	102.00	02 315006	255.00
02 315007	90.00	02 315008	183.00	02 315009	255.00	02 315010	250.00	02 315011	320.00	02 315012	200.00
02 315013	143.00	02 315014	320.00	02 316001	28.00	02 316002	22.64	02 316003	2.95	02 316004	23.90
02 316005	49.00	02 316006	37.00	02 316007	3.05	02 316008	37.80	02 316009	3.50	02 316010	38.90
02 317001	2149.83	02 317002	3674.69	02 317003	4507.29	02 317004	7603.57	02 317005	2269.25	02 317006	2607.93
02 318001	1249.50	02 318002	710.50	02 318003	890.00	02 318004	899.00	02 318005	775.00	02 318006	875.00
02 318007	749.00	02 318008	875.00	02 318009	1882.00	02 318010	1692.78	02 318011	599.00	02 318012	727.00
02 318013	625.00	02 318014	699.00	02 318015	895.00	02 318016	640.00	02 318017	525.00	02 318018	670.00
02 318019	520.00	02 318020	1587.50	02 319001	164.00	02 319002	429.00	02 319003	339.00	02 319004	179.00
02 320001	30.00	02 320002	46.00	02 320003	80.00	02 320004	30.00	02 320005	307.69	02 320006	100.00
02 320007	40.00	02 320008	120.00	02 321001	64.00	02 321002	46.00	02 321003	46.00	02 321004	36.00
02 322001	408.00	02 322002	389.00	02 322003	599.00	02 322004	375.00	02 323001	100.00	02 323002	59.90
02 323003	44.00	02 323004	150.00	02 324001	100.00	02 324002	600.00	02 324003	310.00	02 324004	3150.00
02 324005	1730.00	02 324006	350.00	02 325001	8.00	02 325002	5.00	02 325003	8.00	02 325004	4.00
02 326001	22.00	02 326002	35.00	02 326003	24.00	02 326004	39.00	02 327001	30.94	02 327002	58.00
02 327003	39.33	02 327004	19.87	02 328001	196.00	02 328002	184.00	02 328003	183.20	02 328004	141.01
02 328005	399.00	02 328006	29.00	02 328007	80.00	02 328008	80.00	02 328009	29.00	02 328010	188.42
02 329001	20.00	02 329002	169.20	02 329003	85.00	02 329004	2799.00	02 330001	179.90	02 330002	97.00
02 330003	252.91	02 330004	229.00	02 330005	8.00	02 330006	11.65	02 331001	125.00	02 331002	189.00
02 331003	82.00	02 331004	70.90	02 332001	70.00	02 332002	76.00	02 332003	7999.00	02 332004	222.50
02 342001	70.00	02 342002	34.00	02 342003	27.00	02 342004	51.00	02 342005	24.00	02 342006	24.50
02 342007	69.00	02 342008	19.50	02 342009	45.00	02 342010	21.50	02 343001	154.00	02 343002	342.50
02 343003	78.00	02 343004	138.00	02 343005	122.00	02 343006	114.94	02 343007	137.00	02 343008	89.00
02 343009	42.00	02 343010	27.50	02 343011	40.00	02 343012	46.00	02 343013	45.00	02 343014	30.00
02 343015	59.00	02 343016	82.00	02 343017	98.00	02 343018	159.00	02 344001	450.00	02 344002	2000.00
02 344003	2000.00	02 344004	1800.00	02 345001	8000.00	02 345002	4500.00	02 345003	6000.00	02 345004	7000.00
02 346001	72.00	02 346002	955.00	02 346003	50.00	02 346004	50.00	02 346005	1062.00	02 346006	50.00
03 001001	9.50	03 001002	11.00	03 001003	12.00	03 001004	11.00	03 001005	13.00	03 001006	13.00
03 001007	11.00	03 001008	12.00	03 001009	12.00	03 001010	12.00	03 001011	12.00	03 001012	12.00
03 001013	12.00	03 001014	12.00	03 001015	12.00	03 001016	12.00	03 001017	14.00	03 001018	13.00
03 001019	12.00	03 001020	12.00	03 002001	70.30	03 002002	55.56	03 002003	57.95	03 002004	55.71
03 003001	12.60	03 003002	12.50	03 003003	10.00	03 003004	9.00	03 003005	61.38	03 003006	61.40
03 004001	30.00	03 004002	27.48	03 004003	71.93	03 004004	22.00	03 005001	5.00	03 005002	5.00
03 005003	3.00	03 005004	5.00	03 005005	3.50	03 005006	4.00	03 006001	2.50	03 006002	1.50
03 006003	3.00	03 006004	1.40	03 006005	3.00	03 006006	3.00	03 007001	68.65	03 007002	47.22
03 007003	36.76	03 007004	35.29	03 008001	120.00	03 008002	82.35	03 008003	148.75	03 008004	85.71
03 009001	50.42	03 009002	133.34	03 009003	85.00	03 009004	79.00	03 010001	48.39	03 010002	42.25
03 010003	56.57	03 010004	45.00	03 010005	60.95	03 010006	88.14	03 010007	39.10	03 010008	105.88
03 011001	20.12	03 011002	25.00	03 011003	17.50	03 011004	30.50	03 012001	28.00	03 012002	40.00
03 012003	36.84	03 012004	22.00	03 013001	14.80	03 013002	9.90	03 013003	12.51	03 013004	49.75
03 014001	84.38	03 014002	53.56	03 014003	34.17	03 014004	77.41	03 014005	101.54	03 014006	53.77
03 015001	10.70	03 015002	19.44	03 015003	12.83	03 015004	14.00	03 015005	12.21	03 015006	12.33
03 016001	66.67	03 016002	66.00	03 016003	55.50	03 016004	50.00	03 016005	38.00	03 016006	34.07
03 016007	31.77	03 016008	40.00	03 016009	69.00	03 016010	51.57	03 016011	32.67	03 016012	42.00
03 017001	84.00	03 017002	78.00	03 017003	51.33	03 017004	67.00	03 017005	79.40	03 017006	72.67
03 017007	55.33	03 017008	62.00	03 017009	68.67	03 017010	94.00	03 017011	55.33	03 017012	68.67
03 017013	92.00	03 017014	78.00	03 017015	76.00	03 017016	38.23	03 017017	60.00	03 017018	66.33
03 018001	96.00	03 018002	94.00	03 018003	102.67	03 018004	100.00	03 018005	124.40	03 018006	91.50
03 018007	99.90	03 018008	80.00	03 018009	92.67	03 018010	91.17	03 018011	96.00	03 018012	110.40
03 018013	127.00	03 018014	55.00	03 018015	56.00	03 018016	55.00	03 018017	60.90	03 018018	82.00
03 018019	120.00	03 018020	100.00	03 018021	121.90	03 018022	129.00	03 018023	121.90	03 018024	137.00
03 018025	132.00	03 018026	124.40	03 018027	88.00	03 018028	95.00	03 018029	80.00	03 018030	62.00
03 018031	100.00	03 018032	92.00	03 018033	54.00	03 018034	56.00	03 019001	30.00	03 019002	27.90
03 019003	40.00	03 019004	37.90	03 019005	30.00	03 019006	28.00	03 019007	134.00	03 019008	34.00
03 020001	94.00	03 020002	30.00	03 020003	72.00	03 020004	60.00	03 021001	125.90	03 021002	49.00

Clave	Precio Promedio	Clave	Precio Promedio	Clave	Precio Promedio	Clave	Precio Promedio	Clave	Precio Promedio	Clave	Precio Promedio
03 021003	52.95	03 021004	60.00	03 021005	108.00	03 021006	166.00	03 022001	49.00	03 022002	65.50
03 022003	48.33	03 022004	51.00	03 023001	450.00	03 023002	41.00	03 023003	493.33	03 023004	39.50
03 023005	68.58	03 023006	85.30	03 023007	187.65	03 023008	119.00	03 023009	670.00	03 023010	141.90
03 024001	194.12	03 024002	153.17	03 024003	108.29	03 024004	71.00	03 025001	48.00	03 025002	89.90
03 025003	70.00	03 025004	80.00	03 025005	50.00	03 025006	63.00	03 025007	52.40	03 025008	52.50
03 025009	65.00	03 025010	95.23	03 025011	65.00	03 025012	160.00	03 025013	110.00	03 025014	109.75
03 025015	139.90	03 025016	131.67	03 026001	125.00	03 026002	121.00	03 026003	135.00	03 026004	170.67
03 027001	13.00	03 027002	119.00	03 027003	68.90	03 027004	16.20	03 028001	47.76	03 028002	52.54
03 028003	89.76	03 028004	78.29	03 028005	83.46	03 028006	90.00	03 029001	329.88	03 029002	152.25
03 029003	145.70	03 029004	487.81	03 030001	16.50	03 030002	15.50	03 030003	12.42	03 030004	8.90
03 030005	8.00	03 030006	8.00	03 030007	11.98	03 030008	10.44	03 030009	11.80	03 030010	12.00
03 031001	98.89	03 031002	72.33	03 031003	91.00	03 031004	108.67	03 032001	263.85	03 032002	359.88
03 032003	35.67	03 032004	16.30	03 032005	35.14	03 032006	30.37	03 033001	25.14	03 033002	27.93
03 033003	19.93	03 033004	19.39	03 033005	29.20	03 033006	20.00	03 034001	76.00	03 034002	109.00
03 034003	104.09	03 034004	87.25	03 035001	104.50	03 035002	119.75	03 035003	115.00	03 035004	204.41
03 036001	80.00	03 036002	68.00	03 036003	91.88	03 036004	76.00	03 037001	37.27	03 037002	40.00
03 037003	34.00	03 037004	41.50	03 038001	92.33	03 038002	151.30	03 038003	131.75	03 038004	126.25
03 039001	10.00	03 039002	80.00	03 039003	183.46	03 039004	26.07	03 040001	112.00	03 040002	80.00
03 040003	111.11	03 040004	112.50	03 041001	108.12	03 041002	125.72	03 041003	73.57	03 041004	122.63
03 042001	23.33	03 042002	37.19	03 042003	26.50	03 042004	24.83	03 042005	40.23	03 042006	23.33
03 043001	28.57	03 043002	32.24	03 043003	25.15	03 043004	50.21	03 043005	29.00	03 043006	23.33
03 043007	21.55	03 043008	39.68	03 043009	65.80	03 043010	160.20	03 044001	32.67	03 044002	35.63
03 044003	32.50	03 044004	23.57	03 044005	40.00	03 044006	40.27	03 044007	34.83	03 044008	34.83
03 045001	10.40	03 045002	9.57	03 045003	7.00	03 045004	21.90	03 045005	15.00	03 045006	13.10
03 045007	7.33	03 045008	13.67	03 046001	42.00	03 046002	42.90	03 046003	39.28	03 046004	38.50
03 046005	36.67	03 046006	38.33	03 046007	35.73	03 046008	41.00	03 047001	12.33	03 047002	9.90
03 047003	14.00	03 047004	9.00	03 047005	42.50	03 047006	9.00	03 047007	34.73	03 047008	35.27
03 047009	10.10	03 047010	51.80	03 047011	7.67	03 047012	8.17	03 047013	9.57	03 047014	10.00
03 047015	16.00	03 047016	40.00	03 047017	8.17	03 047018	13.57	03 047019	12.50	03 047020	9.67
03 048001	10.00	03 048002	19.23	03 048003	9.58	03 048004	11.00	03 048005	19.10	03 048006	11.67
03 048007	19.37	03 048008	11.33	03 049001	7.00	03 049002	6.48	03 049003	9.59	03 049004	6.00
03 049005	5.83	03 049006	9.40	03 049007	5.00	03 049008	5.33	03 050001	8.00	03 050002	7.58
03 050003	8.25	03 050004	12.40	03 050005	10.27	03 050006	9.17	03 050007	7.67	03 050008	8.67
03 051001	9.33	03 051002	8.20	03 051003	10.00	03 051004	10.33	03 051005	8.67	03 051006	11.17
03 051007	7.00	03 051008	14.97	03 052001	36.67	03 052002	22.50	03 052003	41.43	03 052004	40.69
03 052005	30.00	03 052006	38.33	03 052007	52.00	03 052008	30.00	03 053001	35.00	03 053002	42.27
03 053003	34.90	03 053004	42.50	03 053005	40.40	03 053006	34.00	03 053007	36.00	03 053008	34.00
03 054001	14.83	03 054002	20.60	03 054003	28.90	03 054004	16.00	03 055001	40.83	03 055002	44.33
03 055003	26.67	03 055004	20.00	03 055005	32.50	03 055006	23.69	03 055007	38.33	03 055008	30.57
03 056001	7.00	03 056002	6.93	03 056003	6.42	03 056004	6.93	03 056005	6.83	03 056006	7.00
03 056007	7.00	03 056008	7.67	03 057001	14.57	03 057002	10.23	03 057003	10.33	03 057004	12.90
03 058001	15.40	03 058002	16.87	03 058003	7.67	03 058004	13.10	03 058005	8.33	03 058006	10.66
03 058007	9.00	03 058008	9.98	03 058009	10.00	03 058010	7.17	03 058011	8.17	03 058012	24.67
03 058013	11.33	03 058014	9.33	03 059001	10.00	03 059002	17.23	03 059003	16.50	03 059004	20.63
03 059005	14.50	03 059006	19.10	03 059007	15.00	03 059008	14.33	03 059009	15.67	03 059010	14.67
03 060001	6.50	03 060002	10.07	03 060003	8.00	03 060004	21.90	03 060005	8.33	03 060006	22.40
03 060007	8.33	03 060008	12.90	03 060009	11.00	03 060010	7.67	03 061001	10.80	03 061002	4.45
03 061003	5.50	03 061004	11.95	03 061005	10.00	03 061006	18.85	03 061007	14.50	03 061008	27.50
03 062001	39.65	03 062002	146.67	03 062003	33.90	03 062004	62.00	03 062005	16.97	03 062006	15.33
03 062007	35.43	03 062008	32.00	03 063001	7.33	03 063002	9.33	03 063003	13.23	03 063004	6.17
03 063005	9.57	03 063006	8.67	03 063007	11.57	03 063008	8.67	03 063009	8.33	03 063010	8.67
03 064001	6.17	03 064002	6.77	03 064003	7.67	03 064004	13.83	03 064005	7.05	03 064006	5.90
03 064007	7.33	03 064008	7.67	03 065001	18.80	03 065002	16.90	03 065003	16.33	03 065004	13.42
03 065005	13.67	03 065006	15.67	03 065007	11.33	03 065008	14.00	03 066001	6.00	03 066002	8.73
03 066003	9.40	03 066004	5.00	03 066005	5.67	03 066006	6.33	03 066007	6.00	03 066008	7.33
03 067001	16.50	03 067002	14.33	03 067003	10.00	03 067004	17.07	03 067005	16.67	03 067006	16.77
03 067007	12.00	03 067008	14.33	03 068001	30.00	03 068002	16.83	03 068003	18.90	03 068004	12.50
03 068005	20.00	03 068006	19.40	03 068007	19.07	03 068008	14.67	03 069001	7.00	03 069002	8.67
03 069003	14.90	03 069004	6.75	03 070001	10.33	03 070002	16.77	03 070003	18.57	03 070004	22.43
03 070005	16.00	03 070006	14.33	03 070007	13.17	03 070008	14.00	03 071001	7.33	03 071002	8.23
03 071003	8.27	03 071004	7.00	03 072001	17.83	03 072002	17.17	03 072003	24.90	03 072004	18.67
03 073001	37.50	03 073002	20.00	03 073003	32.95	03 073004	20.00	03 074001	26.00	03 074002	45.05
03 074003	20.00	03 074004	23.33	03 074005	31.30	03 074006	23.92	03 074007	20.00	03 074008	22.50
03 075001	30.00	03 075002	48.98	03 075003	28.00	03 075004	44.67	03 076001	23.31	03 076002	24.56
03 076003	21.43	03 076004	27.91	03 077001	100.00	03 077002	163.50	03 077003	60.00	03 077004	117.00
03 077005	192.33	03 077006	110.00	03 077007	216.00	03 077008	80.00	03 078001	22.50	03 078002	11.33
03 078003	24.21	03 078004	19.00	03 079001	25.61	03 079002	50.70	03 079003	38.10	03 079004	90.85
03 080001	28.33	03 080002	69.96	03 080003	34.09	03 080004	29.55	03 081001	32.93	03 081002	35.00
03 081003	39.41	03 081004	30.88	03 081005	27.54	03 081006	54.44	03 082001	79.60	03 082002	80.00
03 082003	78.76	03 082004	114.44	03 083001	77.97	03 083002	15.50	03 083003	55.00	03 083004	78.95
03 083005	32.20	03 083006	27.54	03 084001	10.90	03 084002	16.30	03 084003	8.79	03 084004	9.50
03 084005	11.33	03 084006	9.00	03 085001	198.60	03 085002	396.66	03 085003	450.00	03 085004	273.00
03 086001	165.93	03 086002	175.00	03 086003	119.75	03 086004	167.75	03 087001	5.48	03 087002	5.22
03 087003	11.67	03 087004	11.67	03 087005	6.67	03 087006	13.33	03 087007	5.00	03 087008	12.50
03 087009	9.33	03 087010	21.10	03 088001	1.16	03 088002	4.53	03 088003	4.43	03 088004	8.33
03 088005	6.67	03 088006	5.50	03 088007	5.67	03 088008	8.33	03 089001	56.35	03 089002	47.14
03 089003	68.58	03 089004	53.59	03 090001	6.50	03 090002	7.05	03 090003	57.97	03 090004	80.81
03 091001	39.00	03 091002	554.41	03 091003	13.70	03 091004	151.73	03 092001	158.82	03 092002	112.90
03 092003	113.64	03 092004	151.16	03 093001	117.27	03 093002	132.00	03 093003	137.78	03 093004	152.78
03 094001	78.27	03 094002	94.44	03 094003	82.67	03 094004	67.14	03 095001	625.00	03 095002	44.85
03 095003	38.10	03 095004	97.73	03 095005	218.18	03 095006	167.61	03 096001	49.41	03 096002	47.06
03 096003	74.17	03 096004	233.81	03 097001	38.00	03 097002	39.00	03 097003	40.67	03 097004	27.33
03 098001	98.00	03 098002	78.00	03 098003	59.00	03 098004	75.00	03 099001	150.00	03 099002	240.00
03 099003	143.33	03 099004	160.00	03 100001	117.00	03 100002	69.81	03 100003	83.74	03 100004	99.90
03 101001	140.00	03 101002	100.00	03 101003	200.00	03 101004	140.00	03 102001	25.35	03 102002	28.17
03 102003	35.21	03 102004	30.99	03 102005	33.33	03 102006	30.99	03 102007	29.58	03 102008	27.23
03 102009	28.54	03 102010	36.62	03 103001	531.97	03 103002	113.13	03 103003	139.14	03 103004	245.53
03 104001	307.86	03 104002	204.29	03 104003	134.00	03 104004	196.19	03 104005	100.00	03 104006	204.66
03 105001	120.53	03 105002	141.13	03 105003	97.33	03 105004	120.00	03 106001	180.00	03 106002	133.11
03 106003	318.66	03 106004	306.66	03 107001	225.33	03 107002	154.13	03 107003	166.66	03 107004	79.00
03 107005	152.13	03 107006	72.55	03 108001	30.00	03 108002	35.00	03 108003	42.00	03 108004	38.00
03 108005	42.00	03 108006	42.00	03 118001	169.00	03 118002	358.00	03 118003	220.00	03 118004	399.00
03 118005	649.00	03 118006	138.00	03 118007	289.00	03 118008	99.90	03 118009	99.00	03 118010	219.00
03 118011	99.99	03 118012	150.05	03 119001	79.00	03 119002	168.00	03 119003	95.20	03 119004	50.00
03 119005	38.00	03 119006	299.00	03 119007	77.58	03 119008	76.96	03 119009	69.50	03 119010	118.00
03 119011	135.00	03 119012	49.99	03 120001	49.90	03 120002	197.10	03 120003	49.00	03 120004	179.10
03 120005	24.90	03 120006	38.00	03 120007	36.00	03 120008	28.00	03 120009	54.50	03 120010	119.00
03 120011	49.90	03 120012	149.00	03 121001	299.00	03 121002	239.00	03 121003	230.00	03 121004	229.00
03 121005	799.00	03 121006	179.00	03 121007	220.00	03 121008	249.99	03 121009	89.21	03 121010	299.00
03 121011	159.00	03 121012	129.99	03 121013	499.00	03 121014	429.00	03 121015	399.00	03 121016	188.00
03 121017	189.00	03 121018	174.00	03 121019	199.00	03 121020	289.00	03 121021	219.00	03 121022	149.99
03 121023	349.00	03 121024	109.99	03 122001	540.94	03 122002	1799.00	03 122003	1299.00	03 122004	1398.00
03 122005	1595.00	03 122006	885.79	03 122007	1995.00	03 122008	1603.55	03 122009	1590.00	03 122010	419.99
03 122011	949.00	03 122012	599.99	03 123001	139.00	03 123002	999.20	03 123003	599.00	03 123004	160.30
03 123005	352.13	03 123006	248.00	03 123007	199.00	03 123008	138.00	03 123009	149.00	03 123010	49.00
03 123011	159.00	03 123012	44.99	03 124001	759.24	03 124002	229.00	03 124003	149.00	03 124004	252.28
03 124005	250.00	03 124006	386.65	03 124007	69.00	03 124008	198.00	03 124009	139.00	03 124010	149.99
03 124011	229.00	03 124012	79.99	03 125001	239.00	03 125002	382.50	03 125003	199.00	03 125004	189.00
03 125005	88.00	03 125006	149.00	03 125007	79.00	03 125008	220.00	03 125009	139.00	03 125010	168.00
03 125011	49.47	03 125012	39.90	03 126001	38.00	03 126002	79.00	03 126003	186.00	03 126004	85.00
03 126005	44.90	03 126006	22.90	03 126007	19.45	03 126008	88.00	03 126009	14.50	03 126010	59.00
03 126011	170.00	03 126012	62.50	03 127001	599.00	03 127002	903.00	03 127003	1100.00	03 127004	250.00
03 127005	199.00	03 127006	699.00	03 127007	189.00	03 127008	298.00	03 127009	149.00	03 127010	398.00
03 127011	179.00	03 127012	449.00	03 127013	619.50	03 127014	379.00	03 127015	199.00	03 127016	178.00
03 127017	149.00	03 127018	198.00	03 127019	399.00	03 127020	198.00	03 127021	299.00	03 127022	319.00
03 127023	295.00	03 127024	199.00	03 128001	899.00	03 128002	259.00	03 128003	149.00	03 128004	299.00
03 128005	299.00	03 128006	889.00	03 128007	139.99	03 128008	178.00	03 128009	199.00	03 128010	119.00
03 128011	595.00	03 128012	250.00	03 128013	228.00	03 128014	1195.00	03 128015	348.00	03 128016	1499.00
03 128017	297.86	03 128018	449.00	03 128019	138.00	03 128020	319.01	03 128021	159.01	03 128022	597.71
03 128023	386.65	03 128024	249.00	03 128025	239.00	03 128026	1195.00	03 128027	149.00	03 128028	229.00
03 128029	250.00	03 128030	229.00	03 128031	1199.00	03 128032	169.99	03 128033	219.00	03 128034	999.00
03 128035	516.00	03 128036	198.00	03 129001	419.00	03 129002	185.00	03 129003	298.00	03 129004	494.10
03 129005	250.00	03 129006	169.00	03 129007	99.00	03 129008	169.00	03 129009	238.00	03 129010	314.00
03 129011	498.00	03 129012	89.00	03 130001	129.00	03 130002	188.00	03 130003	79.00	03 130004	198.00
03 130005	999.00	03 130006	369.00	03 130007	199.00	03 130008	298.00	03 130009	145.00	03 130010	249.00
03 130011	229.00	03 130012	449.00	03 131001	129.00	03 131002	268.00	03 131003	219.01	03 131004	198.00
03 131005	349.00	03 131006	178.00	03 131007	79.00	03 131008	298.00	03 131009	189.00	03 131010	298.00
03 131011	129.00	03 131012	159.00	03 131013	499.00	03 131014	199.00	03 131015	129.00	03 131016	99.05

Clave	Precio Promedio	Clave	Precio Promedio	Clave	Precio Promedio	Clave	Precio Promedio	Clave	Precio Promedio	Clave	Precio Promedio
03 131017	99.00	03 131018	158.00	03 131019	349.00	03 131020	189.00	03 131021	399.00	03 131022	79.99
03 131023	79.90	03 131024	249.00	03 132001	149.00	03 132002	99.00	03 132003	79.00	03 132004	99.90
03 132005	179.01	03 132006	78.00	03 132007	349.00	03 132008	178.00	03 132009	219.00	03 132010	169.00
03 132011	69.00	03 132012	98.00	03 133001	64.50	03 133002	40.00	03 133003	49.00	03 133004	78.00
03 133005	99.00	03 133006	72.00	03 133007	15.90	03 133008	88.00	03 133009	78.75	03 133010	78.00
03 133011	54.00	03 133012	45.00	03 133013	51.92	03 133014	39.00	03 133015	11.00	03 133016	58.00
03 133017	59.00	03 133018	55.00	03 133019	71.25	03 133020	35.00	03 133021	16.90	03 133022	6.99
03 133023	48.89	03 133024	17.99	03 134001	88.00	03 134002	45.00	03 134003	29.89	03 134004	35.00
03 134005	59.90	03 134006	42.00	03 134007	89.00	03 134008	38.00	03 134009	25.00	03 134010	49.00
03 134011	12.90	03 134012	79.00	03 135001	109.00	03 135002	279.20	03 135003	229.00	03 135004	98.00
03 135005	85.00	03 135006	138.00	03 135007	72.00	03 135008	198.00	03 135009	129.00	03 135010	129.00
03 135011	69.90	03 135012	159.00	03 136001	42.00	03 136002	89.10	03 136003	24.00	03 136004	119.00
03 136005	24.90	03 136006	48.00	03 136007	74.00	03 136008	48.00	03 136009	77.00	03 136010	28.83
03 136011	29.50	03 136012	35.00	03 137001	299.62	03 137002	129.00	03 137003	48.00	03 137004	199.00
03 137005	200.00	03 137006	374.81	03 137007	415.06	03 137008	220.02	03 137009	699.00	03 137010	1288.90
03 137011	1799.00	03 137012	2138.40	03 137013	427.89	03 137014	473.22	03 137015	325.32	03 137016	320.91
03 137017	914.62	03 137018	246.03	03 137019	616.17	03 137020	529.60	03 137021	211.81	03 137022	270.92
03 137023	298.46	03 137024	192.54	03 137025	220.02	03 137026	267.42	03 137027	357.96	03 137028	480.31
03 138001	330.50	03 138002	305.00	03 138003	258.50	03 138004	478.00	03 138005	396.00	03 138006	260.00
03 138007	395.00	03 138008	473.00	03 139001	99.00	03 139002	299.00	03 139003	199.00	03 139004	649.00
03 139005	439.90	03 139006	348.00	03 139007	100.00	03 139008	327.37	03 139009	599.90	03 139010	525.00
03 139011	355.00	03 139012	839.30	03 140001	78.00	03 140002	245.00	03 140003	209.00	03 140004	319.00
03 140005	284.90	03 140006	532.00	03 140007	299.00	03 140008	299.99	03 140009	197.00	03 140010	289.00
03 140011	292.00	03 140012	426.55	03 141001	298.00	03 141002	179.00	03 141003	254.90	03 141004	559.00
03 141005	419.00	03 141006	349.90	03 141007	372.50	03 141008	599.00	03 141009	479.00	03 141010	1999.00
03 141011	360.00	03 141012	298.00	03 142001	478.00	03 142002	439.00	03 142003	548.00	03 142004	299.00
03 142005	389.00	03 142006	569.00	03 142007	803.59	03 142008	414.59	03 142009	150.00	03 142010	909.00
03 142011	609.90	03 142012	999.00	03 143001	98.00	03 143002	635.00	03 143003	157.00	03 143004	169.00
03 143005	909.30	03 143006	229.45	03 143007	379.90	03 143008	269.00	03 143009	389.00	03 143010	195.00
03 143011	158.00	03 143012	190.00	03 144001	11.00	03 144002	30.00	03 144003	20.30	03 144004	62.00
03 145001	62.00	03 145002	33.00	03 145003	34.00	03 145004	30.00	03 146001	25.00	03 146002	35.00
03 146003	12.00	03 146004	75.00	03 147001	706.84	03 147002	44.99	03 147003	199.00	03 147004	198.00
03 147005	519.20	03 147006	890.01	03 147007	864.00	03 147008	398.00	03 147009	999.00	03 147010	1299.00
03 147011	149.00	03 147012	159.00	03 148001	650.00	03 148002	359.00	03 148003	205.00	03 148004	1466.10
03 148005	1503.20	03 148006	769.00	03 158001	1584.41	03 158002	1584.41	03 158003	1584.41	03 158004	1584.41
03 158005	1584.41	03 158006	1584.41	03 159001	102.33	03 160001	213.47	03 160002	810.81	03 160003	1108.94
03 160004	717.26	03 160005	808.73	03 160006	1585.03	03 161001	22.45	03 161002	44.89	03 161003	67.34
03 161004	94.74	03 161005	122.15	03 161006	170.64	03 161007	250.77	03 161008	330.90	03 161009	411.02
03 161010	491.15	03 161011	1277.21	03 161012	1672.88	03 161013	2068.56	03 161014	3057.75	03 161015	4046.94
03 161016	4838.29	03 161017	5036.13	03 161018	6025.32	03 161019	7014.51	03 161020	8003.70	03 161021	8992.89
03 161022	9982.08	03 161023	10971.27	03 161024	11960.46	03 161025	12949.65	03 161026	13938.84	03 162001	12.65
03 162002	12.65	03 162003	6.83	03 162004	6.83	03 164001	148.36	03 165001	538.93	03 166001	5.46
03 166002	3.62	03 166003	5.46	03 166004	3.62	03 166005	5.46	03 166006	3.62	03 166007	5.46
03 166008	3.62	03 166009	5.46	03 166010	5.46	03 167001	26.01	03 167002	17.46	03 167003	26.01
03 167004	17.46	03 167005	40.99	03 168001	160.00	03 168002	150.00	03 168003	600.00	03 168004	150.00
03 168005	320.00	03 168006	336.00	03 168007	300.00	03 168008	150.00	03 168009	450.00	03 168010	150.00
03 169001	9512.00	03 169002	21.00	03 169003	350.00	03 169004	250.00	03 169005	5.00	03 169006	5.00
03 179001	3597.50	03 179002	6320.00	03 179003	6199.00	03 179004	6799.00	03 179005	2519.00	03 179006	7280.00
03 180001	1490.00	03 180002	999.00	03 180003	2592.50	03 180004	699.00	03 181001	1699.00	03 181002	4690.00
03 181003	6999.00	03 181004	4499.00	03 182001	2000.00	03 182002	4299.00	03 182003	3689.00	03 182004	2499.00
03 183001	2610.00	03 183002	2070.00	03 183003	1299.00	03 183004	1899.00	03 184001	1699.00	03 184002	1899.00
03 184003	899.00	03 184004	3399.00	03 185001	7649.00	03 185002	6685.00	03 185003	22997.00	03 185004	7499.00
03 186001	3800.00	03 186002	5722.50	03 186003	7500.00	03 186004	6999.00	03 187001	5349.00	03 187002	6499.00
03 187003	8699.00	03 187004	5500.00	03 188001	2899.00	03 188002	6399.00	03 188003	4990.00	03 188004	8829.00
03 189001	5999.00	03 189002	15839.10	03 189003	7799.00	03 189004	5579.00	03 190001	769.13	03 190002	379.00
03 190003	869.00	03 190004	799.00	03 191001	189.00	03 191002	1104.15	03 191003	2517.00	03 191004	348.00
03 191005	2899.00	03 191006	389.00	03 192001	459.00	03 192002	499.00	03 192003	285.00	03 192004	489.00
03 193001	620.00	03 193002	899.00	03 193003	262.00	03 193004	298.00	03 194001	1490.00	03 194002	1549.00
03 194003	890.00	03 194004	1669.00	03 195001	249.00	03 195002	739.00	03 195003	298.00	03 195004	330.00
03 196001	11717.91	03 197001	13999.00	03 197002	4999.00	03 197003	6990.00	03 197004	4199.00	03 197005	3498.00
03 197006	6299.00	03 198001	1990.00	03 198002	2599.00	03 198003	4299.00	03 198004	2999.00	03 198005	899.00
03 198006	1290.00	03 198007	978.00	03 198008	1099.00	03 199001	299.00	03 199002	1099.00	03 199003	449.00
03 199004	899.00	03 200001	34.90	03 200002	5.00	03 200003	54.00	03 200004	59.00	03 201001	15.41
03 201002	240.45	03 201003	31.65	03 201004	7.00	03 202001	59.00	03 202002	62.00	03 202003	18.50
03 202004	25.08	03 203001	10.00	03 203002	30.90	03 203003	43.00	03 203004	12.50	03 204001	19.90
03 204002	80.58	03 204003	42.00	03 204004	70.96	03 205001	69.90	03 205002	14.00	03 206001	271.50
03 206002	348.00	03 206003	7.90	03 206004	70.00	03 207001	229.00	03 207002	299.00	03 207003	160.65
03 207004	399.00	03 208001	25.00	03 208002	52.00	03 208003	33.00	03 208004	25.00	03 209001	598.00
03 209002	599.00	03 209003	239.00	03 209004	744.00	03 209005	85.00	03 209006	135.00	03 209007	298.00
03 209008	680.00	03 210001	229.00	03 210002	398.00	03 210003	27.90	03 210004	149.00	03 210005	59.90
03 210006	149.00	03 210007	111.87	03 210008	16.50	03 211001	159.00	03 211002	609.00	03 211003	388.00
03 211004	318.00	03 212001	157.00	03 212002	149.00	03 212003	79.90	03 212004	38.00	03 213001	189.00
03 213002	449.00	03 213003	45.00	03 213004	149.00	03 214001	26.52	03 214002	36.83	03 214003	20.85
03 214004	16.06	03 214005	29.00	03 214006	22.88	03 214007	26.00	03 214008	37.50	03 215001	8.98
03 215002	14.24	03 215003	8.96	03 215004	18.00	03 215005	15.28	03 215006	16.80	03 216001	6.95
03 216002	11.60	03 216003	6.15	03 216004	6.04	03 217001	30.75	03 217002	37.88	03 217003	32.86
03 217004	39.71	03 217005	29.88	03 217006	27.33	03 218001	39.00	03 218002	13.50	03 218003	46.33
03 218004	41.50	03 219001	38.77	03 219002	24.90	03 219003	44.70	03 219004	8.10	03 229001	591.50
03 229002	110.50	03 229003	78.30	03 229004	235.00	03 229005	158.98	03 229006	170.45	03 229007	214.20
03 229008	170.00	03 229009	61.75	03 229010	473.95	03 229011	1022.00	03 229012	290.00	03 229013	257.00
03 229014	904.62	03 229015	254.40	03 229016	90.00	03 229017	1588.23	03 230001	419.00	03 230002	145.20
03 230003	52.15	03 230004	322.22	03 230005	258.50	03 230006	215.98	03 231001	225.95	03 231002	310.25
03 231003	404.90	03 231004	277.55	03 232001	60.50	03 232002	48.27	03 232003	75.40	03 232004	34.90
03 233001	37.50	03 233002	70.96	03 233003	242.00	03 233004	210.00	03 233005	128.00	03 233006	82.48
03 234001	173.00	03 234002	393.95	03 234003	376.50	03 234004	305.84	03 235001	21.75	03 235002	96.90
03 235003	137.68	03 235004	150.00	03 236001	30.50	03 236002	10.44	03 236003	15.18	03 236004	39.00
03 237001	39.00	03 237002	112.41	03 237003	35.42	03 237004	107.00	03 238001	213.00	03 238002	74.20
03 238003	114.91	03 238004	197.00	03 239001	42.12	03 239002	45.50	03 239003	100.00	03 239004	90.00
03 240001	45.52	03 240002	34.45	03 240003	182.95	03 240004	191.95	03 241001	266.50	03 241002	92.40
03 241003	81.10	03 241004	90.00	03 242001	94.00	03 242002	17.10	03 242003	58.50	03 242004	107.80
03 243001	1008.00	03 243002	1720.00	03 243003	1100.00	03 243004	769.00	03 244001	1500.00	03 244002	290.00
03 244003	100.00	03 244004	1800.00	03 244005	300.00	03 244006	350.00	03 244007	800.00	03 244008	600.00
03 245001	350.00	03 245002	300.00	03 245003	500.00	03 245004	400.00	03 245005	400.00	03 245006	350.00
03 245007	400.00	03 245008	500.00	03 246001	600.00	03 246002	390.00	03 246003	986.00	03 246004	1100.00
03 247001	4800.00	03 247002	18000.00	03 247003	5300.00	03 247004	18000.00	03 248001	7000.00	03 248002	9000.00
03 248003	4000.00	03 248004	13650.00	03 249001	1500.00	03 249002	280.00	03 249003	700.00	03 249004	500.00
03 250001	7000.00	03 250002	185.00	03 250003	3800.00	03 250004	6300.00	03 251001	420.00	03 251002	85.00
03 251003	220.00	03 251004	305.00	03 251005	1211.00	03 251006	120.00	03 251007	500.00	03 251008	310.00
03 252001	40.00	03 252002	60.00	03 252003	30.00	03 252004	60.00	03 253001	120.00	03 253002	220.00
03 253003	150.00	03 253004	350.00	03 253005	70.00	03 253006	75.00	03 254001	32.42	03 254002	132.71
03 254003	119.00	03 254004	86.71	03 255001	105.17	03 255002	1149.00	03 255003	133.61	03 255004	64.05
03 256001	513.28	03 256002	156.00	03 256003	119.00	03 256004	320.00	03 256005	124.00	03 256006	98.93
03 257001	34.90	03 257002	29.00	03 257003	31.00	03 257004	27.50	03 258001	70.17	03 258002	88.57
03 258003	72.22	03 258004	55.00	03 258005	63.89	03 258006	54.44	03 259001	212.00	03 259002	92.86
03 259003	82.14	03 259004	130.88	03 260001	49.00	03 260002	35.90	03 260003	24.00	03 260004	33.25
03 261001	155.00	03 261002	27.00	03 261003	88.90	03 261004	15.00	03 261005	93.50	03 261006	28.00
03 261007	124.00	03 261008	25.00	03 262001	18.44	03 262002	69.90	03 262003	60.00	03 262004	7.49
03 263001	19.97	03 263002	20.75	03 263003	15.50	03 263004	19.25	03 263005	10.42	03 263006	18.90
03 263007	27.47	03 263008	23.50	03 264001	138.00	03 264002	129.00	03 264003	97.00	03 264004	115.20
03 265001	23.50	03 265002	17.69	03 265003	23.55	03 265004	35.25	03 266001	12.43	03 266002	20.00
03 266003	13.32	03 266004	14.50	03 276001	7.00	03 276002	7.00	03 276003	7.00	03 276004	7.00
03 277001	7.00	03 277002	7.00	03 277003	7.00	03 277004	7.00	03 278001	45.00	03 278002	35.00
03 278003	250.00	03 278004	38.00	03 280001	354.00	03 280002	90.00	03 280003	395.00	03 280004	241.00
03 281001	3245.00	03 281002	4187.00	03 281003	3304.00	03 281004	2640.17	03 282001	483000.00	03 282002	130900.00
03 282003	147300.00	03 282004	482800.00	03 282005	193984.00	03 282006	206500.00	03 282007	277990.00	03 282008	309900.00
03 282009	429990.00	03 282010	487400.00	03 282011	914900.00	03 282012	451600.00	03 283001	1599.00	03 283002	2199.00
03 283003	1999.00	03 283004	1699.00	03 284001	11.56	03 284002	11.56	03 285001	12.12	03 285002	12.12
03 286001	61.05	03 286002	78.95	03 286003	72.94	03 286004	63.00	03 287001	1165.00	03 287002	1100.54
03 287003	915.00	03 287004	1169.00	03 288001	44.00	03 288002	45.00	03 288003	185.00	03 288004	177.95
03 289001	1084.06	03 289002	1572.00	03 289003	1178.00	03 289004	1237.13	03 290001	11576.54	03 291001	193.53
03 292001	370.00	03 292002	975.00	03 292003	232.00	03 292004	200.00	03 293001	8000.00	03 293002	900.00
03 293003	5000.00	03 293004	800.00	03 294001	70.00	03 294002	120.00	03 294003	65.00	03 294004	600.00
03 295036	45.00	03 295083	66.00	03 295119	153.00	03 295155	36.00	03 295194	114.00	03 295195	23.00
03 296001	15.00	03 296002	15.00	03 306001	2926.25	03 306002	2883.84	03 306003	3766.67	03 306004	1605.83
03 307001	3495.83	03 307002	2041.67	03 307003	1687.50	03 307004	1943.92	03 308001	1791.67	03 308002	1023.92
03 308003	1812.50	03 308004	2262.50	03 309001	3111.67	03 309002	2058.33	03 309003	3247.92	03 309004	3196.67
03 310001	4123.33	03 310002	1087.50	03 310003	1650.00	03 310004	1470.83	03 311001	1300.00	03 311002	10342.00
03 311003	24380.00	03 311004	1300.00	03 312001	895.83	03 312002	500.00	03 312003	525.00	03 312004	890.00

Clave	Precio Promedio	Clave	Precio Promedio	Clave	Precio Promedio	Clave	Precio Promedio	Clave	Precio Promedio	Clave	Precio Promedio
03 313001	2247.38	03 313002	1066.67	03 313003	2085.00	03 313004	1912.50	03 314001	120.00	03 314002	245.00
03 314003	135.00	03 314004	100.00	03 315001	150.00	03 315002	159.00	03 315003	120.00	03 315004	139.00
03 315005	320.00	03 315006	299.00	03 315007	269.00	03 315008	229.00	03 315009	160.00	03 315010	160.00
03 315011	150.00	03 315012	739.00	03 315013	320.00	03 315014	960.00	03 316001	25.00	03 316002	14.50
03 316003	55.00	03 316004	8.90	03 316005	27.03	03 316006	16.50	03 316007	18.15	03 316008	4.00
03 316009	16.90	03 316010	9.90	03 317001	3047.67	03 317002	3049.83	03 317003	2110.00	03 317004	5056.75
03 317005	5409.83	03 317006	2201.83	03 318001	800.00	03 318002	961.00	03 318003	910.00	03 318004	950.00
03 318005	600.00	03 318006	850.00	03 318007	660.00	03 318008	650.00	03 318009	1132.22	03 318010	1785.00
03 318011	1292.00	03 318012	470.00	03 319001	169.00	03 319002	164.00	03 319003	309.00	03 319004	599.00
03 320001	65.00	03 320002	20.00	03 320003	100.00	03 320004	300.00	03 320005	30.00	03 320006	10796.17
03 320007	152.50	03 320008	82.50	03 320009	7.50	03 320010	5.00	03 321001	39.00	03 321002	65.00
03 321003	87.00	03 321004	66.00	03 322001	599.00	03 322002	292.00	03 322003	379.00	03 322004	389.00
03 323001	65.00	03 323002	45.00	03 323003	75.00	03 323004	25.00	03 324001	720.00	03 324002	380.00
03 324003	300.00	03 324004	1090.00	03 324005	310.00	03 324006	3300.00	03 325001	7.00	03 325002	8.00
03 325003	10.00	03 325004	8.00	03 326001	40.00	03 326002	40.00	03 326003	24.00	03 326004	23.00
03 327001	32.00	03 327002	79.41	03 327003	27.25	03 327004	28.50	03 328001	219.00	03 328002	129.00
03 328003	159.00	03 328004	229.00	03 328005	49.00	03 328006	169.00	03 328007	600.00	03 328008	20.00
03 328009	41.00	03 328010	490.00	03 329001	2899.00	03 329002	7199.00	03 329003	2529.00	03 329004	2.00
03 330001	279.00	03 330002	77.00	03 330003	209.30	03 330004	229.00	03 330005	299.00	03 330006	189.00
03 331001	159.00	03 331002	85.00	03 331003	59.00	03 331004	60.00	03 332001	3780.00	03 332002	1800.00
03 332003	3399.00	03 332004	55.00	03 342001	40.00	03 342002	45.54	03 342003	95.00	03 342004	49.00
03 342005	54.00	03 342006	49.00	03 342007	53.00	03 342008	52.00	03 342009	43.00	03 342010	40.00
03 343001	245.00	03 343002	105.00	03 343003	178.00	03 343004	66.00	03 343005	81.00	03 343006	115.00
03 343007	185.00	03 343008	101.00	03 343009	40.00	03 343010	58.00	03 343011	36.84	03 343012	40.00
03 343013	55.00	03 343014	69.00	03 343015	71.00	03 343016	36.00	03 343017	89.00	03 343018	189.00
03 344001	170.00	03 344002	200.00	03 344003	1500.00	03 344004	30.00	03 345001	7656.00	03 345002	21000.00
03 345003	6960.00	03 345004	6960.00	03 346001	112.00	03 346002	57.00	03 346003	57.00	03 346004	114.00
03 346005	996.00	03 346006	955.00	04 001001	11.00	04 001002	12.00	04 001003	10.50	04 001004	9.00
04 001005	11.20	04 001006	13.00	04 001007	13.00	04 001008	10.00	04 001009	13.00	04 001010	9.67
04 001011	12.00	04 001012	13.00	04 001013	13.00	04 001014	9.58	04 001015	13.00	04 001016	13.00
04 001017	11.00	04 001018	13.00	04 001019	12.00	04 001020	13.00	04 001021	12.00	04 001022	13.00
04 001023	13.00	04 001024	10.00	04 001025	13.00	04 001026	14.00	04 001027	9.50	04 001028	12.00
04 001029	11.00	04 001030	11.00	04 002001	99.50	04 002002	52.78	04 002003	52.36	04 002004	65.00
04 002005	52.50	04 002006	65.28	04 003001	12.02	04 003002	9.90	04 003003	68.42	04 003004	11.00
04 003005	10.00	04 003006	12.00	04 003007	12.90	04 003008	12.00	04 003009	122.22	04 004001	12.00
04 004002	29.40	04 004003	26.40	04 004004	26.95	04 004005	24.00	04 004006	22.92	04 005001	5.00
04 005002	5.00	04 005003	4.50	04 005004	4.50	04 005005	4.50	04 005006	10.40	04 005007	2.95
04 005008	4.00	04 005009	13.00	04 006001	1.43	04 006002	3.50	04 006003	3.00	04 006004	1.50
04 006005	3.50	04 006006	1.70	04 006007	3.40	04 006008	2.50	04 006009	3.51	04 007001	55.88
04 007002	39.71	04 007003	52.28	04 007004	97.62	04 007005	55.83	04 007006	38.24	04 008001	104.76
04 008002	120.00	04 008003	96.00	04 008004	112.50	04 008005	104.76	04 008006	156.00	04 009001	85.00
04 009002	75.00	04 009003	280.00	04 009004	220.00	04 009005	138.90	04 009006	295.00	04 010001	48.66
04 010002	63.41	04 010003	44.90	04 010004	48.39	04 010005	63.24	04 010006	56.45	04 010007	80.73
04 010008	63.06	04 010009	125.72	04 010010	33.94	04 010011	62.37	04 010012	67.71	04 011001	32.50
04 011002	73.68	04 011003	18.18	04 011004	31.25	04 011005	15.75	04 011006	16.00	04 012001	21.00
04 012002	35.56	04 012003	41.94	04 012004	41.94	04 012005	26.50	04 012006	33.75	04 013001	11.90
04 013002	27.50	04 013003	11.00	04 013004	37.38	04 013005	44.33	04 013006	23.32	04 014001	116.79
04 014002	27.25	04 014003	40.82	04 014004	66.44	04 014005	192.61	04 014006	39.29	04 014007	40.00
04 014008	70.00	04 014009	101.04	04 015001	14.70	04 015002	15.00	04 015003	19.00	04 015004	12.50
04 015005	17.60	04 015006	12.50	04 015007	17.18	04 015008	12.20	04 015009	14.15	04 016001	72.33
04 016002	42.00	04 016003	52.90	04 016004	42.33	04 016005	59.23	04 016006	88.00	04 016007	42.33
04 016008	46.33	04 016009	42.33	04 016010	46.00	04 016011	32.10	04 016012	51.00	04 016013	81.17
04 016014	48.33	04 016015	70.00	04 016016	37.67	04 016017	42.00	04 016018	54.00	04 017001	68.00
04 017002	68.67	04 017003	53.33	04 017004	80.00	04 017005	60.00	04 017006	64.90	04 017007	79.40
04 017008	58.00	04 017009	59.00	04 017010	80.00	04 017011	74.00	04 017012	82.00	04 017013	39.00
04 017014	22.67	04 017015	31.33	04 017016	89.50	04 017017	92.90	04 017018	57.33	04 017019	68.67
04 017020	84.00	04 017021	82.00	04 017022	50.00	04 017023	54.90	04 017024	74.90	04 017025	90.00
04 017026	54.67	04 017027	61.90	04 018001	99.00	04 018002	80.40	04 018003	100.00	04 018004	93.67
04 018005	106.00	04 018006	106.00	04 018007	95.90	04 018008	106.00	04 018009	123.17	04 018010	72.90
04 018011	78.00	04 018012	94.48	04 018013	118.00	04 018014	72.90	04 018015	82.62	04 018016	58.40
04 018017	96.00	04 018018	98.00	04 018019	66.00	04 018020	98.00	04 018021	84.00	04 018022	64.00
04 018023	61.90	04 018024	82.00	04 018025	71.33	04 018026	74.00	04 018027	61.50	04 018028	137.00
04 018029	130.00	04 018030	107.33	04 018031	140.00	04 018032	140.00	04 018033	94.00	04 018034	141.40
04 018035	136.90	04 018036	124.00	04 018037	102.00	04 018038	121.90	04 018039	140.00	04 018040	97.67
04 018041	80.00	04 018042	94.00	04 018043	33.67	04 018044	96.00	04 018045	94.00	04 018046	53.67
04 018047	55.67	04 018048	83.73	04 018049	55.67	04 018050	65.50	04 018051	94.00	04 019001	143.33
04 019002	45.90	04 019003	58.00	04 019004	50.00	04 019005	68.00	04 019006	156.57	04 019007	45.00
04 019008	42.50	04 019009	31.67	04 019010	36.67	04 019011	46.00	04 019012	35.90	04 020001	41.67
04 020002	96.90	04 020003	93.50	04 020004	71.80	04 020005	46.00	04 020006	72.00	04 021001	113.07
04 021002	170.00	04 021003	88.92	04 021004	67.00	04 021005	67.50	04 021006	140.33	04 021007	69.90
04 021008	45.00	04 021009	132.75	04 022001	43.33	04 022002	76.25	04 022003	39.50	04 022004	60.00
04 022005	71.00	04 022006	49.80	04 023001	82.90	04 023002	69.33	04 023003	79.90	04 023004	66.02
04 023005	74.00	04 023006	82.90	04 023007	104.08	04 023008	89.00	04 023009	83.00	04 023010	129.00
04 023011	252.53	04 023012	110.00	04 023013	659.00	04 023014	252.53	04 023015	678.00	04 024001	131.33
04 024002	194.12	04 024003	199.34	04 024004	155.60	04 024005	151.60	04 024006	159.87	04 025001	60.83
04 025002	90.00	04 025003	189.33	04 025004	66.40	04 025005	120.00	04 025006	72.90	04 025007	52.50
04 025008	100.00	04 025009	85.30	04 025010	34.17	04 025011	83.33	04 025012	39.57	04 025013	100.00
04 025014	211.00	04 025015	62.00	04 025016	100.00	04 025017	100.00	04 025018	130.00	04 025019	54.17
04 025020	179.00	04 025021	120.00	04 025022	100.00	04 025023	100.00	04 025024	34.97	04 026001	120.00
04 026002	139.00	04 026003	166.50	04 026004	155.90	04 026005	120.00	04 026006	140.00	04 027001	88.33
04 027002	78.00	04 027003	90.00	04 027004	50.00	04 027005	100.00	04 027006	85.67	04 028001	89.30
04 028002	42.67	04 028003	43.88	04 028004	56.43	04 028005	96.43	04 028006	115.38	04 028007	75.00
04 028008	57.74	04 028009	209.46	04 029001	154.95	04 029002	185.85	04 029003	458.22	04 029004	231.08
04 029005	650.00	04 029006	466.67	04 030001	8.83	04 030002	9.17	04 030003	12.50	04 030004	13.60
04 030005	11.90	04 030006	11.00	04 030007	14.00	04 030008	12.10	04 030009	12.50	04 030010	16.50
04 030011	12.00	04 030012	13.50	04 030013	14.00	04 030014	26.00	04 030015	13.00	04 031001	88.33
04 031002	134.72	04 031003	77.67	04 031004	124.72	04 031005	104.17	04 031006	71.40	04 032001	138.89
04 032002	277.50	04 032003	241.50	04 032004	35.05	04 032005	33.08	04 032006	33.90	04 032007	40.18
04 032008	40.30	04 032009	34.53	04 033001	20.58	04 033002	24.00	04 033003	22.11	04 033004	21.00
04 033005	25.40	04 033006	16.11	04 033007	46.00	04 033008	42.22	04 033009	24.94	04 034001	97.92
04 034002	98.71	04 034003	109.00	04 034004	40.00	04 034005	94.39	04 034006	89.90	04 035001	95.03
04 035002	101.50	04 035003	76.20	04 035004	330.41	04 035005	112.90	04 035006	131.11	04 036001	95.93
04 036002	95.00	04 036003	114.30	04 036004	97.27	04 036005	109.00	04 036006	50.00	04 037001	32.00
04 037002	41.11	04 037003	35.56	04 037004	50.00	04 037005	39.56	04 037006	42.67	04 038001	136.75
04 038002	117.47	04 038003	96.60	04 038004	87.50	04 038005	91.93	04 038006	160.38	04 039001	130.00
04 039002	70.00	04 039003	13.00	04 039004	30.10	04 039005	66.00	04 039006	42.00	04 040001	116.67
04 040002	110.03	04 040003	225.50	04 040004	141.33	04 040005	116.67	04 040006	102.22	04 041001	105.56
04 041002	112.14	04 041003	90.26	04 041004	59.00	04 041005	131.94	04 041006	110.56	04 042001	24.67
04 042002	26.97	04 042003	63.50	04 042004	23.67	04 042005	69.90	04 042006	42.50	04 042007	25.00
04 042008	24.00	04 042009	28.00	04 043001	39.55	04 043002	28.00	04 043003	49.77	04 043004	25.56
04 043005	208.82	04 043006	139.83	04 043007	51.84	04 043008	23.77	04 043009	22.56	04 043010	34.36
04 043011	21.64	04 043012	41.00	04 043013	74.75	04 043014	72.22	04 043015	28.00	04 044001	23.77
04 044002	49.23	04 044003	29.90	04 044004	27.90	04 044005	32.23	04 044006	25.00	04 044007	28.00
04 044008	22.61	04 044009	26.83	04 044010	36.00	04 044011	34.67	04 044012	37.13	04 045001	9.57
04 045002	11.86	04 045003	9.23	04 045004	12.00	04 045005	10.15	04 045006	14.50	04 045007	18.90
04 045008	16.47	04 045009	15.50	04 045010	7.17	04 045011	6.67	04 045012	20.90	04 046001	44.07
04 046002	39.67	04 046003	38.33	04 046004	53.23	04 046005	35.82	04 046006	42.90	04 046007	40.00
04 046008	43.67	04 046009	28.33	04 046010	39.33	04 046011	38.00	04 046012	41.34	04 047001	10.57
04 047002	7.73	04 047003	12.67	04 047004	9.57	04 047005	5.17	04 047006	13.50	04 047007	11.73
04 047008	10.90	04 047009	21.33	04 047010	8.87	04 047011	17.90	04 047012	72.63	04 047013	34.20
04 047014	40.00	04 047015	49.90	04 047016	9.90	04 047017	10.00	04 047018	6.88	04 047019	6.83
04 047020	7.33	04 047021	7.67	04 047022	18.50	04 047023	30.00	04 047024	34.45	04 047025	12.00
04 047026	5.67	04 047027	6.33	04 047028	8.92	04 047029	14.00	04 047030	21.90	04 048001	19.37
04 048002	18.53	04 048003	24.90	04 048004	19.57	04 048005	11.00	04 048006	16.57	04 048007	12.00
04 048008	14.00	04 048009	10.00	04 048010	16.23	04 048011	14.53	04 048012	12.00	04 049001	8.63
04 049002	5.33	04 049003	6.83	04 049004	6.50	04 049005	10.71	04 049006	5.32	04 049007	7.00
04 049008	7.00	04 049009	13.20	04 049010	8.08	04 049011	6.92	04 049012	7.00	04 050001	10.43
04 050002	14.73	04 050003	7.57	04 050004	10.00	04 050005	7.00	04 050006	13.07	04 050007	10.00
04 050008	8.83	04 050009	8.17	04 050010	9.33	04 050011	11.33	04 050012	14.90	04 051001	10.93
04 051002	11.40	04 051003	7.83	04 051004	18.53	04 051005	12.50	04 051006	6.17	04 051007	9.33
04 051008	12.00	04 051009	7.33	04 051010	10.00	04 051011	7.00	04 051012	10.67	04 052001	38.90
04 052002	40.10	04 052003	40.80	04 052004	75.00	04 052005	35.90	04 052006	48.23	04 052007	41.33
04 052008	21.00	04 052009	26.33	04 052010	20.00	04 052011	54.10	04 052012	38.00	04 053001	38.07
04 053002	27.57	04 053003	42.00	04 053004	34.83	04 053005	38.90	04 053006	47.90	04 053007	24.17
04 053008	36.00	04 053009	26.67	04 053010	32.67	04 053011	38.17	04 053012	36.93	04 054001	28.90
04 054002	12.83	04 054003	19.57	04 054004	19.33	04 054005	28.90	04 054006	15.23	04 055001	29.90
04 055002	34.07	04 055003	25.43	04 055004	36.00	04 055005	20.00	04 055006	58.23	04 055007	24.00
04 055008	37.33	04 055009	46.57	04 055010	40.66	04 055011	28.00	04 055012	39.90	04 056001	10.00

Clave	Precio Promedio	Clave	Precio Promedio	Clave	Precio Promedio	Clave	Precio Promedio	Clave	Precio Promedio	Clave	Precio Promedio
04 056002	7.95	04 056003	6.70	04 056004	6.67	04 056005	5.60	04 056006	5.38	04 056007	11.17
04 056008	8.00	04 056009	5.00	04 056010	6.83	04 056011	9.73	04 056012	7.30	04 057001	13.90
04 057002	11.70	04 057003	13.22	04 057004	10.00	04 057005	10.50	04 057006	14.37	04 058001	10.98
04 058002	10.17	04 058003	15.97	04 058004	17.00	04 058005	11.67	04 058006	10.60	04 058007	10.00
04 058008	11.93	04 058009	12.68	04 058010	10.00	04 058011	10.25	04 058012	20.90	04 058013	11.67
04 058014	12.23	04 058015	13.00	04 058016	8.33	04 058017	8.00	04 058018	20.00	04 058019	8.50
04 058020	9.00	04 058021	11.00	04 059001	14.07	04 059002	18.51	04 059003	14.37	04 059004	15.33
04 059005	25.40	04 059006	13.17	04 059007	17.42	04 059008	15.00	04 059009	17.94	04 059010	19.67
04 059011	14.00	04 059012	15.17	04 059013	13.67	04 059014	18.90	04 059015	20.33	04 060001	10.07
04 060002	9.45	04 060003	8.90	04 060004	10.32	04 060005	6.67	04 060006	15.50	04 060007	10.67
04 060008	7.00	04 060009	13.57	04 060010	7.33	04 060011	21.90	04 060012	12.80	04 060013	11.67
04 060014	7.50	04 060015	7.92	04 061001	5.00	04 061002	4.45	04 061003	4.00	04 061004	165.00
04 061005	5.80	04 061006	95.50	04 061007	11.95	04 061008	32.82	04 061009	5.45	04 061010	5.50
04 061011	4.93	04 061012	8.95	04 062001	10.91	04 062002	20.00	04 062003	21.97	04 062004	11.40
04 062005	25.43	04 062006	15.33	04 062007	26.00	04 062008	18.33	04 062009	25.33	04 062010	20.00
04 062011	15.77	04 062012	14.50	04 063001	19.07	04 063002	8.45	04 063003	8.17	04 063004	14.90
04 063005	6.33	04 063006	13.57	04 063007	6.33	04 063008	5.33	04 063009	7.00	04 063010	5.00
04 063011	10.83	04 063012	13.23	04 063013	7.17	04 063014	6.33	04 063015	12.40	04 064001	8.78
04 064002	7.00	04 064003	9.00	04 064004	4.80	04 064005	5.90	04 064006	6.90	04 064007	7.00
04 064008	7.83	04 064009	7.00	04 064010	7.33	04 064011	9.73	04 064012	6.30	04 065001	13.67
04 065002	18.80	04 065003	11.33	04 065004	17.23	04 065005	9.00	04 065006	12.73	04 065007	15.00
04 065008	11.00	04 065009	13.33	04 065010	15.13	04 065011	11.00	04 065012	28.53	04 066001	7.90
04 066002	8.00	04 066003	8.13	04 066004	9.83	04 066005	4.83	04 066006	7.13	04 066007	6.00
04 066008	8.00	04 066009	7.50	04 066010	9.57	04 066011	7.15	04 066012	5.33	04 067001	17.30
04 067002	18.90	04 067003	18.50	04 067004	15.00	04 067005	17.57	04 067006	17.73	04 067007	17.33
04 067008	14.50	04 067009	15.33	04 067010	18.67	04 067011	13.25	04 067012	22.33	04 068001	14.67
04 068002	19.30	04 068003	21.90	04 068004	15.50	04 068005	14.93	04 068006	16.01	04 068007	13.67
04 068008	12.17	04 068009	14.00	04 068010	13.83	04 068011	13.33	04 068012	19.07	04 069001	14.90
04 069002	15.27	04 069003	7.60	04 069004	12.00	04 069005	14.90	04 069006	9.90	04 070001	21.83
04 070002	26.57	04 070003	14.97	04 070004	20.00	04 070005	22.90	04 070006	17.93	04 070007	15.67
04 070008	14.67	04 070009	13.17	04 070010	12.67	04 070011	13.10	04 070012	26.00	04 071001	14.90
04 071002	9.20	04 071003	9.43	04 071004	8.00	04 071005	8.57	04 071006	12.50	04 072001	24.90
04 072002	28.90	04 072003	24.90	04 072004	21.97	04 072005	22.17	04 072006	24.72	04 073001	16.00
04 073002	32.95	04 073003	37.50	04 073004	35.00	04 073005	49.27	04 073006	32.90	04 074001	38.55
04 074002	49.44	04 074003	33.87	04 074004	35.00	04 074005	27.83	04 074006	34.40	04 074007	35.20
04 074008	25.75	04 074009	21.70	04 074010	45.64	04 074011	25.90	04 074012	39.90	04 075001	21.80
04 075002	21.00	04 075003	19.90	04 075004	22.00	04 075005	27.00	04 075006	24.00	04 076001	27.05
04 076002	26.88	04 076003	26.74	04 076004	25.17	04 076005	25.00	04 076006	26.00	04 077001	159.00
04 077002	260.00	04 077003	179.00	04 077004	60.00	04 077005	198.00	04 077006	118.00	04 077007	60.00
04 077008	120.00	04 077009	149.50	04 077010	149.20	04 077011	216.00	04 077012	216.00	04 078001	13.50
04 078002	19.60	04 078003	14.32	04 078004	12.00	04 078005	22.39	04 078006	6.59	04 079001	66.05
04 079002	31.52	04 079003	22.13	04 079004	26.05	04 079005	50.39	04 079006	62.79	04 080001	21.32
04 080002	28.75	04 080003	25.11	04 080004	57.63	04 080005	24.44	04 080006	33.63	04 081001	29.15
04 081002	34.15	04 081003	42.35	04 081004	28.63	04 081005	29.94	04 081006	31.13	04 081007	53.70
04 081008	44.68	04 081009	38.60	04 082001	81.12	04 082002	78.76	04 082003	69.29	04 082004	87.61
04 082005	60.87	04 082006	77.58	04 083001	61.29	04 083002	22.38	04 083003	18.57	04 083004	58.50
04 083005	59.17	04 083006	61.77	04 083007	49.03	04 083008	84.90	04 083009	22.40	04 084001	10.90
04 084002	13.33	04 084003	13.03	04 084004	35.89	04 084005	16.30	04 084006	12.95	04 084007	14.00
04 084008	10.00	04 084009	20.90	04 085001	272.50	04 085002	249.50	04 085003	389.00	04 085004	336.66
04 085005	312.50	04 085006	830.00	04 086001	132.68	04 086002	180.00	04 086003	182.00	04 086004	116.91
04 086005	223.75	04 086006	134.92	04 087001	10.00	04 087002	5.00	04 087003	10.00	04 087004	5.35
04 087005	7.00	04 087006	18.00	04 087007	13.33	04 087008	11.50	04 087009	5.33	04 087010	8.80
04 087011	8.78	04 087012	13.33	04 087013	14.17	04 087014	14.17	04 087015	5.50	04 088001	3.43
04 088002	3.35	04 088003	8.33	04 088004	10.50	04 088005	6.70	04 088006	8.44	04 088007	6.67
04 088008	7.50	04 088009	4.94	04 088010	11.00	04 088011	1.15	04 088012	5.67	04 089001	95.59
04 089002	65.57	04 089003	54.35	04 089004	38.33	04 089005	54.88	04 089006	60.76	04 090001	7.50
04 090002	5.29	04 090003	6.90	04 090004	135.23	04 090005	156.67	04 090006	126.77	04 091001	621.88
04 091002	2540.00	04 091003	285.00	04 091004	84.89	04 091005	54.83	04 091006	17.99	04 092001	70.59
04 092002	197.06	04 092003	188.24	04 092004	142.50	04 092005	160.00	04 092006	152.17	04 093001	120.45
04 093002	32.67	04 093003	330.00	04 093004	38.00	04 093005	150.00	04 093006	120.00	04 094001	115.74
04 094002	105.00	04 094003	87.96	04 094004	54.40	04 094005	87.25	04 094006	112.25	04 095001	38.46
04 095002	87.60	04 095003	48.00	04 095004	15.00	04 095005	60.00	04 095006	50.00	04 095007	26.00
04 095008	74.45	04 095009	102.12	04 096001	110.71	04 096002	126.67	04 096003	200.00	04 096004	70.00
04 096005	75.00	04 096006	68.57	04 097001	37.50	04 097002	69.00	04 097003	13.00	04 097004	35.33
04 097005	125.00	04 097006	48.00	04 098001	84.90	04 098002	99.00	04 098003	76.50	04 098004	76.90
04 098005	92.00	04 098006	135.00	04 099001	280.00	04 099002	260.00	04 099003	230.00	04 099004	350.00
04 099005	270.00	04 099006	220.00	04 100001	50.00	04 100002	21.94	04 100003	67.00	04 100004	27.00
04 100005	89.00	04 100006	73.90	04 101001	74.00	04 101002	120.00	04 101003	186.00	04 101004	180.00
04 101005	190.00	04 101006	180.00	04 102001	23.33	04 102002	32.63	04 102003	39.44	04 102004	25.58
04 102005	24.23	04 102006	29.58	04 102007	31.79	04 102008	35.21	04 102009	22.30	04 102010	26.76
04 102011	33.80	04 102012	23.33	04 102013	33.80	04 102014	27.48	04 102015	32.63	04 103001	287.99
04 103002	240.00	04 103003	179.00	04 103004	294.74	04 103005	213.42	04 103006	478.67	04 104001	202.67
04 104002	100.00	04 104003	247.58	04 104004	335.71	04 104005	122.00	04 104006	137.00	04 104007	207.14
04 104008	364.29	04 104009	197.69	04 105001	113.33	04 105002	126.66	04 105003	120.00	04 105004	202.67
04 105005	525.78	04 105006	53.10	04 106001	110.67	04 106002	215.99	04 106003	58.50	04 106004	180.00
04 106005	137.62	04 106006	260.00	04 107001	180.00	04 107002	190.67	04 107003	137.00	04 107004	226.67
04 107005	97.33	04 107006	86.00	04 107007	126.67	04 107008	317.33	04 107009	225.33	04 108001	42.00
04 108002	42.00	04 108003	42.00	04 108004	30.00	04 108005	42.00	04 108006	42.00	04 108007	25.00
04 108008	38.00	04 108009	35.00	04 118001	559.20	04 118002	662.00	04 118003	459.42	04 118004	219.00
04 118005	119.99	04 118006	218.00	04 118007	245.00	04 118008	29.90	04 118009	199.00	04 118010	398.00
04 118011	279.00	04 118012	398.00	04 118013	99.99	04 118014	199.00	04 118015	299.00	04 118016	149.00
04 118017	359.10	04 118018	239.00	04 119001	74.50	04 119002	149.00	04 119003	84.90	04 119004	99.50
04 119005	109.00	04 119006	29.99	04 119007	34.09	04 119008	129.00	04 119009	129.00	04 119010	251.10
04 119011	179.01	04 119012	89.00	04 119013	82.50	04 119014	116.00	04 119015	64.50	04 119016	74.00
04 119017	109.00	04 119018	145.00	04 120001	152.00	04 120002	49.50	04 120003	44.00	04 120004	79.00
04 120005	38.00	04 120006	39.00	04 120007	29.00	04 120008	23.75	04 120009	26.90	04 120010	24.99
04 120011	179.01	04 120012	38.00	04 120013	50.00	04 120014	29.90	04 120015	99.00	04 120016	24.99
04 120017	98.10	04 120018	49.00	04 121001	199.00	04 121002	149.00	04 121003	126.65	04 121004	229.00
04 121005	999.00	04 121006	378.10	04 121007	269.00	04 121008	205.74	04 121009	299.00	04 121010	429.00
04 121011	209.00	04 121012	219.00	04 121013	129.99	04 121014	679.00	04 121015	99.90	04 121016	101.15
04 121017	194.91	04 121018	349.00	04 121019	398.00	04 121020	148.99	04 121021	633.50	04 121022	169.15
04 121023	314.03	04 121024	284.00	04 121025	188.00	04 121026	219.00	04 121027	134.99	04 121028	199.00
04 121029	219.00	04 121030	149.99	04 121031	259.00	04 121032	799.00	04 121033	211.65	04 121034	169.00
04 121035	999.00	04 121036	539.10	04 122001	1421.84	04 122002	1989.00	04 122003	3843.00	04 122004	698.00
04 122005	1389.00	04 122006	3283.00	04 122007	3992.00	04 122008	1061.40	04 122009	559.00	04 122010	549.00
04 122011	1953.01	04 122012	989.00	04 122013	3493.00	04 122014	4311.00	04 122015	5907.50	04 122016	898.00
04 122017	3517.50	04 122018	5822.50	04 123001	599.00	04 123002	595.00	04 123003	128.00	04 123004	439.20
04 123005	199.00	04 123006	287.50	04 123007	319.20	04 123008	125.56	04 123009	48.00	04 123010	136.50
04 123011	291.02	04 123012	44.00	04 123013	149.00	04 123014	78.00	04 123015	419.00	04 123016	76.42
04 123017	299.00	04 123018	549.00	04 124001	454.30	04 124002	849.15	04 124003	349.00	04 124004	104.00
04 124005	89.00	04 124006	74.00	04 124007	199.00	04 124008	78.00	04 124009	449.00	04 124010	194.25
04 124011	299.00	04 124012	129.00	04 124013	148.00	04 124014	206.38	04 124015	499.00	04 124016	711.55
04 124017	149.00	04 124018	399.00	04 125001	85.00	04 125002	84.00	04 125003	229.00	04 125004	84.00
04 125005	52.00	04 125006	193.50	04 125007	64.50	04 125008	39.00	04 125009	79.00	04 125010	190.00
04 125011	209.01	04 125012	18.99	04 125013	19.90	04 125014	299.00	04 125015	49.99	04 125016	194.65
04 125017	71.83	04 125018	369.00	04 126001	23.00	04 126002	89.00	04 126003	18.90	04 126004	59.00
04 126005	10.00	04 126006	119.00	04 126007	12.50	04 126008	41.00	04 126009	72.00	04 126010	39.00
04 126011	89.50	04 126012	54.50	04 126013	55.00	04 126014	216.00	04 126015	29.50	04 126016	112.00
04 126017	73.00	04 126018	88.00	04 127001	198.00	04 127002	594.15	04 127003	619.50	04 127004	656.10
04 127005	199.00	04 127006	249.00	04 127007	349.00	04 127008	358.63	04 127009	149.00	04 127010	399.00
04 127011	258.00	04 127012	159.00	04 127013	1145.00	04 127014	499.00	04 127015	219.00	04 127016	759.05
04 127017	374.01	04 127018	769.00	04 127019	719.10	04 127020	378.07	04 127021	839.00	04 127022	449.00
04 127023	873.74	04 127024	674.00	04 127025	299.00	04 127026	299.00	04 127027	159.50	04 127028	289.00
04 127029	272.01	04 127030	199.00	04 127031	119.99	04 127032	299.00	04 127033	379.00	04 127034	696.50
04 127035	149.00	04 127036	549.00	04 128001	499.00	04 128002	1299.00	04 128003	77.40	04 128004	1299.00
04 128005	659.40	04 128006	293.40	04 128007	399.00	04 128008	139.00	04 128009	573.84	04 128010	839.40
04 128011	198.00	04 128012	717.00	04 128013	179.00	04 128014	484.64	04 128015	214.99	04 128016	454.91
04 128017	199.99	04 128018	671.25	04 128019	279.00	04 128020	239.50	04 128021	484.64	04 128022	259.00
04 128023	995.00	04 128024	399.20	04 128025	349.00	04 128026	597.00	04 128027	199.00	04 128028	99.99
04 128029	99.99	04 128030	198.00	04 128031	389.00	04 128032	79.28	04 128033	259.00	04 128034	197.68
04 128035	299.00	04 128036	626.50	04 128037	199.00	04 128038	149.00	04 128039	187.32	04 128040	279.00
04 128041	897.00	04 128042	286.43	04 128043	249.00	04 128044	177.41	04 128045	289.00	04 128046	699.00
04 128047	197.68	04 128048	199.00	04 128049	399.01	04 128050	399.00	04 128051	399.00	04 128052	199.00
04 128053	227.48	04 128054	250.00	04 129001	89.90	04 129002	258.00	04 129003	522.99	04 129004	448.32
04 129005	599.00	04 129006	180.38	04 129007	249.00	04 129008	219.00	04 129009	349.30	04 129010	799.00
04 129011	78.00	04 129012	329.00	04 129013	139.99	04 129014	130.99	04 129015	215.40	04 129016	189.24
04 129017	149.00	04 129018	149.00	04 130001	555.61	04 130002	179.00	04 130003	249.01	04 130004	229.00
04 130005	636.57	04 130006	509.00	04 130007	189.99	04 130008	169.00	04 130009	389.00	04 130010	94.99

Clave	Precio Promedio	Clave	Precio Promedio	Clave	Precio Promedio	Clave	Precio Promedio	Clave	Precio Promedio	Clave	Precio Promedio
04 130011	148.00	04 130012	359.00	04 130013	152.15	04 130014	69.00	04 130015	469.00	04 130016	119.99
04 130017	139.66	04 130018	339.00	04 131001	399.00	04 131002	549.00	04 131003	99.99	04 131004	279.00
04 131005	172.56	04 131006	455.40	04 131007	299.00	04 131008	244.03	04 131009	139.00	04 131010	219.00
04 131011	198.00	04 131012	189.00	04 131013	160.65	04 131014	99.00	04 131015	399.00	04 131016	89.00
04 131017	230.30	04 131018	249.00	04 131019	189.00	04 131020	158.00	04 131021	399.00	04 131022	764.10
04 131023	335.93	04 131024	179.00	04 131025	79.99	04 131026	159.00	04 131027	319.00	04 131028	168.00
04 131029	529.00	04 131030	140.27	04 131031	150.00	04 131032	182.77	04 131033	59.00	04 131034	84.15
04 131035	179.00	04 131036	399.00	04 132001	279.00	04 132002	249.00	04 132003	198.00	04 132004	189.00
04 132005	48.66	04 132006	149.00	04 132007	109.00	04 132008	146.97	04 132009	69.00	04 132010	590.00
04 132011	49.00	04 132012	119.00	04 132013	128.00	04 132014	134.00	04 132015	299.00	04 132016	80.00
04 132017	39.90	04 132018	124.00	04 133001	54.00	04 133002	58.50	04 133003	78.00	04 133004	38.00
04 133005	99.00	04 133006	109.00	04 133007	108.00	04 133008	84.00	04 133009	34.90	04 133010	74.00
04 133011	51.00	04 133012	99.00	04 133013	48.00	04 133014	49.84	04 133015	179.00	04 133016	26.50
04 133017	19.96	04 133018	149.00	04 133019	19.50	04 133020	89.00	04 133021	65.00	04 133022	44.00
04 133023	49.50	04 133024	74.00	04 133025	34.50	04 133026	75.00	04 133027	79.00	04 133028	19.99
04 133029	202.71	04 133030	46.00	04 133031	26.50	04 133032	19.00	04 133033	69.00	04 133034	29.99
04 133035	39.00	04 133036	55.00	04 134001	64.50	04 134002	179.00	04 134003	25.00	04 134004	27.30
04 134005	49.41	04 134006	55.00	04 134007	59.00	04 134008	139.00	04 134009	59.90	04 134010	38.00
04 134011	199.00	04 134012	34.00	04 134013	34.00	04 134014	39.90	04 134015	115.00	04 134016	29.60
04 134017	28.00	04 134018	27.50	04 135001	119.99	04 135002	279.00	04 135003	149.00	04 135004	138.00
04 135005	219.00	04 135006	49.00	04 135007	39.99	04 135008	258.00	04 135009	69.90	04 135010	168.00
04 135011	129.00	04 135012	159.00	04 135013	119.00	04 135014	199.60	04 135015	129.00	04 135016	59.00
04 135017	89.00	04 135018	285.00	04 136001	138.00	04 136002	69.00	04 136003	65.00	04 136004	34.50
04 136005	53.51	04 136006	23.90	04 136007	14.99	04 136008	58.00	04 136009	29.90	04 136010	58.00
04 136011	49.50	04 136012	49.90	04 136013	49.50	04 136014	199.00	04 136015	34.90	04 136016	29.00
04 136017	38.65	04 136018	75.00	04 137001	229.00	04 137002	999.00	04 137003	600.00	04 137004	299.00
04 137005	295.00	04 137006	550.00	04 137007	229.00	04 137008	595.00	04 137009	269.00	04 137010	469.00
04 137011	499.00	04 137012	60.02	04 137013	199.00	04 137014	299.00	04 137015	228.00	04 137016	339.00
04 137017	498.00	04 137018	298.00	04 137019	250.00	04 137020	399.00	04 137021	359.90	04 137022	1699.00
04 137023	299.00	04 137024	549.00	04 137025	449.00	04 137026	599.00	04 137027	769.00	04 137028	698.00
04 137029	158.00	04 137030	329.00	04 137031	419.00	04 137032	349.00	04 137033	119.00	04 137034	128.00
04 137035	298.00	04 137036	199.00	04 137037	189.00	04 137038	549.00	04 137039	138.00	04 137040	540.00
04 137041	249.00	04 137042	149.00	04 138001	230.00	04 138002	99.00	04 138003	527.00	04 138004	493.00
04 138005	224.00	04 138006	672.00	04 138007	89.00	04 138008	231.00	04 138009	604.00	04 138010	190.00
04 138011	98.00	04 138012	48.88	04 139001	359.00	04 139002	276.50	04 139003	379.00	04 139004	489.00
04 139005	269.00	04 139006	649.00	04 139007	299.00	04 139008	669.00	04 139009	399.00	04 139010	170.00
04 139011	329.00	04 139012	338.00	04 139013	180.00	04 139014	499.00	04 139015	649.00	04 139016	459.00
04 139017	349.00	04 139018	539.00	04 140001	214.00	04 140002	109.00	04 140003	298.00	04 140004	379.00
04 140005	413.00	04 140006	369.00	04 140007	189.00	04 140008	289.00	04 140009	485.00	04 140010	299.00
04 140011	234.00	04 140012	229.00	04 140013	249.00	04 140014	155.00	04 140015	475.00	04 140016	249.00
04 140017	389.00	04 140018	649.00	04 141001	499.00	04 141002	355.00	04 141003	579.00	04 141004	299.00
04 141005	330.00	04 141006	329.00	04 141007	339.00	04 141008	629.10	04 141009	599.00	04 141010	298.00
04 141011	699.00	04 141012	579.00	04 141013	499.00	04 141014	222.00	04 141015	845.00	04 141016	589.00
04 141017	268.00	04 141018	379.00	04 142001	679.00	04 142002	425.50	04 142003	2049.00	04 142004	699.00
04 142005	649.00	04 142006	699.00	04 142007	879.00	04 142008	629.00	04 142009	879.00	04 142010	629.10
04 142011	639.00	04 142012	599.00	04 142013	657.00	04 142014	330.00	04 142015	349.00	04 142016	689.00
04 142017	1065.00	04 142018	999.00	04 143001	298.00	04 143002	569.00	04 143003	379.00	04 143004	89.00
04 143005	319.00	04 143006	187.00	04 143007	25.00	04 143008	75.65	04 143009	49.90	04 143010	369.00
04 143011	569.05	04 143012	224.00	04 143013	519.00	04 143014	129.00	04 143015	219.00	04 143016	250.00
04 143017	289.00	04 143018	120.00	04 144001	49.00	04 144002	200.00	04 144003	252.50	04 144004	23.00
04 144005	105.00	04 144006	29.00	04 145001	88.00	04 145002	40.00	04 145003	80.00	04 145004	99.00
04 145005	83.00	04 145006	45.00	04 146001	25.00	04 146002	108.00	04 146003	44.00	04 146004	28.00
04 146005	29.50	04 146006	24.00	04 147001	519.00	04 147002	1037.00	04 147003	149.00	04 147004	393.56
04 147005	251.92	04 147006	119.00	04 147007	69.90	04 147008	1050.00	04 147009	503.10	04 147010	232.70
04 147011	909.50	04 147012	178.00	04 147013	289.00	04 147014	159.00	04 147015	929.00	04 147016	139.80
04 147017	198.00	04 147018	179.00	04 148001	321.27	04 148002	4750.00	04 148003	929.25	04 148004	158.00
04 148005	198.00	04 148006	1099.03	04 148007	1312.50	04 148008	459.00	04 148009	463.10	04 158001	3755.38
04 158002	3755.38	04 158003	3755.38	04 159001	102.15	04 160001	115.36	04 160002	297.22	04 160003	488.02
04 160004	577.06	04 160005	734.78	04 160006	917.95	04 160007	948.48	04 160008	1101.12	04 160009	1285.81
04 161001	22.45	04 161002	44.89	04 161003	67.34	04 161004	94.74	04 161005	122.15	04 161006	170.64
04 161007	250.77	04 161008	330.90	04 161009	411.02	04 161010	491.15	04 161011	1277.21	04 161012	1672.88
04 161013	2068.56	04 161014	3057.75	04 161015	4046.94	04 161016	4838.29	04 161017	5036.13	04 161018	6025.32
04 161019	7014.51	04 161020	8003.70	04 161021	8992.89	04 161022	9982.08	04 161023	10971.27	04 161024	11960.46
04 161025	12949.65	04 161026	13938.84	04 162001	12.25	04 162002	12.25	04 162003	6.62	04 162004	6.62
04 162005	12.25	04 162006	12.25	04 163001	218.41	04 164001	128.32	04 165001	473.24	04 166001	5.46
04 166002	3.62	04 166003	5.46	04 166004	5.46	04 166005	3.62	04 166006	5.46	04 166007	5.46
04 166008	5.46	04 166009	3.62	04 166010	5.46	04 167001	26.01	04 167002	17.46	04 167003	26.01
04 167004	27.55	04 167005	29.32	04 168001	4000.00	04 168002	200.00	04 168003	1300.00	04 168004	65.00
04 168005	130.00	04 168006	220.00	04 168007	600.00	04 168008	1200.00	04 168009	200.00	04 168010	150.00
04 168011	660.00	04 168012	200.00	04 168013	140.00	04 168014	60.00	04 168015	180.00	04 169001	200.00
04 169002	150.00	04 169003	160.00	04 169004	300.00	04 169005	170.00	04 169006	35.00	04 169007	150.00
04 169008	100.00	04 169009	250.00	04 179001	5838.93	04 179002	6499.00	04 179003	8411.84	04 179004	8312.00
04 179005	6400.00	04 179006	3398.00	04 179007	2424.00	04 179008	14621.25	04 179009	6800.00	04 180001	8599.00
04 180002	2900.00	04 180003	649.00	04 180004	6499.00	04 180005	699.00	04 180006	687.50	04 181001	3999.00
04 181002	6099.00	04 181003	5200.00	04 181004	6090.00	04 181005	8199.00	04 181006	5799.00	04 182001	2149.00
04 182002	1199.00	04 182003	2499.00	04 182004	2899.00	04 182005	1999.00	04 182006	2210.00	04 183001	1695.00
04 183002	1234.50	04 183003	1799.00	04 183004	1999.00	04 183005	1842.00	04 183006	3099.01	04 184001	2799.00
04 184002	8311.63	04 184003	2095.00	04 184004	2599.00	04 184005	2800.00	04 184006	118.00	04 185001	6553.97
04 185002	4345.00	04 185003	6999.00	04 185004	7999.00	04 185005	43499.00	04 185006	5990.00	04 186001	20248.50
04 186002	9875.32	04 186003	6299.00	04 186004	6799.00	04 186005	6549.00	04 186006	2294.34	04 187001	5447.00
04 187002	5599.00	04 187003	6599.00	04 187004	8990.00	04 187005	5790.00	04 187006	5299.00	04 188001	3990.00
04 188002	7199.00	04 188003	5295.00	04 188004	6999.00	04 188005	6299.00	04 188006	6990.00	04 189001	3999.00
04 189002	8460.00	04 189003	4565.00	04 189004	4299.00	04 189005	6899.00	04 189006	3259.00	04 190001	259.00
04 190002	699.00	04 190003	1449.00	04 190004	439.00	04 190005	395.00	04 190006	869.00	04 191001	299.00
04 191002	999.00	04 191003	499.00	04 191004	335.00	04 191005	479.00	04 191006	530.00	04 191007	216.00
04 191008	379.00	04 191009	399.00	04 192001	348.00	04 192002	399.00	04 192003	269.00	04 192004	599.00
04 192005	351.00	04 192006	1119.00	04 193001	529.00	04 193002	659.00	04 193003	599.00	04 193004	1199.00
04 193005	559.00	04 193006	960.00	04 194001	2000.00	04 194002	1348.00	04 194003	1549.00	04 194004	1999.00
04 194005	1599.00	04 194006	899.00	04 195001	314.00	04 195002	235.00	04 195003	279.00	04 195004	390.00
04 195005	795.00	04 195006	219.00	04 196001	11717.91	04 197001	6999.00	04 197002	3990.00	04 197003	2299.00
04 197004	6299.00	04 197005	4449.01	04 197006	5998.00	04 197007	8995.00	04 197008	2990.00	04 197009	2799.00
04 198001	4299.00	04 198002	1195.00	04 198003	879.00	04 198004	1999.00	04 198005	1699.00	04 198006	990.00
04 198007	1375.35	04 198008	749.00	04 198009	1799.00	04 198010	1099.00	04 198011	769.00	04 198012	699.00
04 199001	899.00	04 199002	489.00	04 199003	299.00	04 199004	859.00	04 199005	489.01	04 199006	599.00
04 200001	33.50	04 200002	3.90	04 200003	19.00	04 200004	64.15	04 200005	96.00	04 200006	6.50
04 201001	19.50	04 201002	18.50	04 201003	34.50	04 201004	45.00	04 201005	23.00	04 201006	35.00
04 202001	155.30	04 202002	57.00	04 202003	42.00	04 202004	53.33	04 202005	64.00	04 202006	62.00
04 203001	29.25	04 203002	13.50	04 203003	12.50	04 203004	25.00	04 203005	12.50	04 203006	13.50
04 204001	65.00	04 204002	83.50	04 204003	47.53	04 204004	76.00	04 204005	88.00	04 204006	79.00
04 205001	59.00	04 205002	35.00	04 205003	129.00	04 206001	109.00	04 206002	435.00	04 206003	348.00
04 206004	137.00	04 206005	319.00	04 206006	296.65	04 207001	2499.00	04 207002	429.00	04 207003	899.00
04 207004	99.00	04 207005	249.00	04 207006	299.00	04 208001	108.00	04 208002	70.00	04 208003	71.00
04 208004	139.50	04 208005	39.00	04 208006	27.00	04 209001	709.00	04 209002	248.00	04 209003	2399.01
04 209004	795.00	04 209005	418.00	04 209006	449.00	04 209007	309.00	04 209008	448.00	04 209009	374.01
04 209010	368.00	04 209011	96.58	04 209012	278.00	04 210001	94.29	04 210002	60.00	04 210003	89.00
04 210004	28.31	04 210005	24.00	04 210006	11.00	04 210007	158.00	04 210008	24.00	04 210009	189.00
04 210010	36.00	04 210011	39.90	04 210012	12.90	04 211001	665.00	04 211002	799.00	04 211003	318.00
04 211004	325.00	04 211005	199.00	04 211006	254.15	04 212001	299.00	04 212002	124.00	04 212003	269.00
04 212004	80.00	04 212005	30.00	04 212006	149.00	04 213001	240.00	04 213002	60.00	04 213003	149.00
04 213004	138.50	04 213005	199.00	04 213006	183.53	04 214001	34.54	04 214002	32.67	04 214003	25.99
04 214004	22.50	04 214005	26.90	04 214006	20.75	04 214007	27.90	04 214008	25.56	04 214009	28.89
04 214010	28.00	04 214011	18.63	04 214012	36.67	04 215001	15.85	04 215002	18.71	04 215003	17.59
04 215004	7.99	04 215005	14.00	04 215006	61.13	04 215007	43.00	04 215008	8.83	04 215009	49.46
04 216001	30.77	04 216002	9.58	04 216003	6.11	04 216004	8.60	04 216005	6.37	04 216006	7.16
04 217001	27.00	04 217002	29.00	04 217003	26.75	04 217004	25.00	04 217005	24.16	04 217006	22.43
04 217007	32.25	04 217008	28.00	04 217009	38.57	04 218001	47.00	04 218002	49.50	04 218003	35.50
04 218004	54.00	04 218005	155.00	04 218006	21.00	04 219001	10.50	04 219002	36.00	04 219003	12.90
04 219004	30.25	04 219005	29.95	04 219006	45.00	04 229001	818.00	04 229002	122.00	04 229003	215.60
04 229004	460.00	04 229005	411.00	04 229006	210.50	04 229007	55.00	04 229008	118.00	04 229009	203.00
04 229010	454.00	04 229011	388.00	04 229012	136.00	04 229013	530.00	04 229014	164.00	04 229015	304.00
04 229016	736.00	04 229017	956.50	04 229018	579.30	04 229019	110.20	04 229020	234.70	04 229021	236.00
04 229022	707.50	04 229023	150.00	04 229024	443.00	04 229025	387.00	04 229026	2111.90	04 230001	257.80
04 230002	235.90	04 230003	151.80	04 230004	308.80	04 230005	220.50	04 230006	270.00	04 230007	187.79
04 230008	277.90	04 230009	179.00	04 231001	84.48	04 231002	820.00	04 231003	445.67	04 231004	302.85
04 231005	197.00	04 231006	479.50	04 232001	42.00	04 232002	125.00	04 232003	262.50	04 232004	17.75
04 232005	42.90	04 232006	219.00	04 233001	35.00	04 233002	123.00	04 233003	233.00	04 233004	18.00
04 233005	152.00	04 233006	207.00	04 233007	441.60	04 233008	230.00	04 233009	385.00	04 234001	124.80
04 234002	165.00	04 234003	185.00	04 234004	191.60	04 234005	194.60	04 234006	428.00	04 235001	261.90

Clave	Precio Promedio	Clave	Precio Promedio	Clave	Precio Promedio	Clave	Precio Promedio	Clave	Precio Promedio	Clave	Precio Promedio
04 235002	225.00	04 235003	120.00	04 235004	461.00	04 235005	651.50	04 235006	103.00	04 236001	15.25
04 236002	67.00	04 236003	15.90	04 236004	9.80	04 236005	11.00	04 236006	21.50	04 237001	17.00
04 237002	44.00	04 237003	22.25	04 237004	65.00	04 237005	43.50	04 237006	41.25	04 238001	128.25
04 238002	601.50	04 238003	224.70	04 238004	296.50	04 238005	122.00	04 238006	115.60	04 239001	50.00
04 239002	72.50	04 239003	40.00	04 239004	64.00	04 239005	76.00	04 239006	198.00	04 240001	71.00
04 240002	317.00	04 240003	104.00	04 240004	89.80	04 240005	232.00	04 240006	203.70	04 241001	189.50
04 241002	89.00	04 241003	103.00	04 241004	439.00	04 241005	250.00	04 241006	80.00	04 242001	100.00
04 242002	84.00	04 242003	703.50	04 242004	109.53	04 242005	48.60	04 242006	134.00	04 243001	3035.00
04 243002	580.00	04 243003	500.00	04 243004	230.00	04 243005	1499.00	04 243006	495.00	04 244001	8000.00
04 244002	4800.00	04 244003	8500.00	04 244004	5500.00	04 244005	4200.00	04 244006	3350.00	04 244007	300.00
04 244008	400.00	04 244009	550.00	04 244010	330.00	04 244011	550.00	04 244012	500.00	04 245001	400.00
04 245002	350.00	04 245003	210.00	04 245004	470.00	04 245005	350.00	04 245006	550.00	04 245007	500.00
04 245008	600.00	04 245009	500.00	04 245010	450.00	04 245011	550.00	04 245012	350.00	04 246001	1500.00
04 246002	1044.00	04 246003	1985.00	04 246004	2551.41	04 246005	840.00	04 246006	1658.50	04 247001	2201.10
04 247002	2711.32	04 247003	16500.00	04 247004	58000.00	04 247005	19806.00	04 247006	8623.65	04 248001	5000.00
04 248002	10000.00	04 248003	15000.00	04 248004	1500.00	04 248005	15000.00	04 248006	18500.00	04 249001	689.00
04 249002	555.00	04 249003	350.00	04 249004	94.50	04 249005	750.00	04 249006	700.00	04 250001	7350.00
04 250002	10672.00	04 250003	15000.00	04 250004	9725.00	04 250005	16356.00	04 250006	23500.00	04 251001	47.00
04 251002	135.00	04 251003	300.00	04 251004	210.00	04 251005	221.56	04 251006	270.00	04 251007	460.00
04 251008	300.00	04 251009	210.00	04 251010	135.00	04 251011	460.00	04 251012	20.00	04 252001	220.00
04 252002	80.00	04 252003	70.00	04 252004	60.00	04 252005	80.00	04 252006	160.00	04 253001	120.00
04 253002	300.00	04 253003	220.00	04 253004	45.00	04 253005	30.00	04 253006	150.00	04 253007	400.00
04 253008	70.00	04 253009	180.00	04 254001	139.60	04 254002	34.44	04 254003	133.00	04 254004	24.06
04 254005	100.00	04 254006	30.63	04 255001	41.00	04 255002	59.00	04 255003	150.00	04 255004	88.75
04 255005	255.00	04 255006	119.50	04 256001	145.00	04 256002	437.01	04 256003	135.00	04 256004	119.00
04 256005	314.17	04 256006	135.25	04 256007	338.84	04 256008	90.91	04 256009	526.55	04 257001	29.90
04 257002	43.80	04 257003	38.90	04 257004	36.80	04 257005	37.90	04 257006	22.75	04 258001	58.33
04 258002	58.06	04 258003	63.89	04 258004	49.44	04 258005	61.11	04 258006	66.11	04 258007	62.72
04 258008	55.46	04 258009	140.00	04 259001	134.75	04 259002	272.50	04 259003	85.72	04 259004	112.50
04 259005	195.00	04 259006	157.50	04 260001	77.00	04 260002	48.50	04 260003	42.42	04 260004	48.95
04 260005	29.90	04 260006	44.35	04 261001	68.00	04 261002	29.90	04 261003	152.00	04 261004	29.90
04 261005	161.00	04 261006	138.00	04 261007	50.00	04 261008	51.60	04 261009	215.00	04 261010	87.00
04 261011	58.88	04 261012	125.00	04 262001	51.50	04 262002	21.00	04 262003	41.20	04 262004	49.25
04 262005	14.00	04 262006	54.90	04 263001	73.50	04 263002	62.00	04 263003	28.75	04 263004	14.10
04 263005	30.50	04 263006	16.33	04 263007	15.00	04 263008	19.90	04 263009	23.00	04 263010	10.50
04 263011	15.00	04 263012	16.00	04 264001	84.88	04 264002	59.00	04 264003	156.17	04 264004	106.00
04 264005	68.33	04 264006	160.00	04 265001	16.00	04 265002	24.90	04 265003	21.90	04 265004	31.25
04 265005	31.00	04 265006	29.00	04 266001	18.50	04 266002	28.50	04 266003	36.00	04 266004	29.91
04 266005	24.50	04 266006	32.00	04 276001	6.00	04 276002	6.00	04 276003	6.00	04 276004	6.00
04 276005	3.00	04 276006	6.00	04 277001	6.00	04 277002	6.00	04 277003	6.00	04 277004	6.00
04 277005	6.00	04 277006	6.00	04 278001	290.00	04 278002	260.00	04 278003	240.00	04 278004	138.00
04 278005	175.00	04 278006	90.00	04 279001	6.00	04 279002	6.00	04 279003	6.00	04 280001	352.00
04 280002	400.00	04 280003	573.00	04 280004	158.00	04 280005	312.00	04 280006	1617.00	04 281001	1170.00
04 281002	2741.33	04 281003	1268.00	04 281004	898.83	04 281005	6307.83	04 281006	2095.50	04 282001	226000.00
04 282002	224000.00	04 282003	1083000.00	04 282004	279900.00	04 282005	177100.00	04 282006	193984.00	04 282007	152500.00
04 282008	168000.00	04 282009	483000.00	04 282010	264700.00	04 282011	313300.00	04 282012	332500.00	04 282013	435900.00
04 282014	582900.00	04 282015	252900.00	04 282016	540400.00	04 282017	243200.00	04 282018	620500.00	04 283001	18899.00
04 283002	1264.00	04 283003	2599.00	04 283004	1699.01	04 283005	1299.00	04 283006	1649.00	04 284001	11.56
04 284002	11.56	04 284003	11.56	04 285001	12.12	04 285002	12.12	04 285003	12.12	04 286001	74.00
04 286002	72.94	04 286003	53.07	04 286004	184.21	04 286005	65.00	04 286006	101.58	04 287001	1176.00
04 287002	990.00	04 287003	2126.00	04 287004	770.00	04 287005	1100.00	04 287006	1299.00	04 288001	293.00
04 288002	505.75	04 288003	50.00	04 288004	39.90	04 288005	20.00	04 288006	125.00	04 289001	989.00
04 289002	1065.00	04 289003	1699.00	04 289004	850.00	04 289005	1170.00	04 289006	974.50	04 290001	11627.72
04 291001	138.97	04 292001	980.00	04 292002	2150.00	04 292003	1100.00	04 292004	2248.00	04 292005	580.00
04 292006	616.00	04 293001	1600.00	04 293002	8000.00	04 293003	1800.00	04 293004	400.00	04 293005	2958.00
04 293006	13530.00	04 294001	160.00	04 294002	695.00	04 294003	850.00	04 294004	600.00	04 294005	160.00
04 294006	880.00	04 295002	120.00	04 295012	99.00	04 295075	48.00	04 295110	115.00	04 295126	126.00
04 296001	3.00	04 296002	50.00	04 296003	16.00	04 306001	447.50	04 306002	4908.33	04 306003	4713.06
04 306004	1241.67	04 306005	6686.25	04 306006	6944.67	04 307001	2190.00	04 307002	2345.00	04 307003	3255.00
04 307004	3408.33	04 307005	1625.00	04 307006	5419.17	04 308001	565.83	04 308002	4741.67	04 308003	1088.58
04 308004	341.67	04 308005	5004.17	04 308006	2530.83	04 309001	2051.67	04 309002	2743.75	04 309003	2350.00
04 309004	3751.42	04 309005	4465.83	04 309006	4418.75	04 310001	9200.00	04 310002	1829.17	04 310003	4328.33
04 310004	3395.00	04 310005	2085.83	04 310006	1700.00	04 311001	9700.00	04 311002	16370.00	04 311003	1577.60
04 311004	10210.00	04 311005	20795.00	04 311006	6250.00	04 312001	2337.50	04 312002	2416.67	04 312003	645.00
04 312004	791.67	04 312005	149.92	04 312006	182.92	04 313001	3237.08	04 313002	4908.33	04 313003	1222.08
04 313004	1916.67	04 313005	2304.17	04 313006	2005.00	04 314001	368.00	04 314002	103.20	04 314003	299.00
04 314004	83.00	04 314005	240.19	04 314006	124.00	04 315001	65.00	04 315002	239.00	04 315003	335.00
04 315004	230.00	04 315005	200.00	04 315006	110.00	04 315007	150.00	04 315008	235.00	04 315009	250.00
04 315010	288.00	04 315011	253.00	04 315012	72.60	04 315013	240.00	04 315014	249.00	04 315015	160.00
04 315016	162.54	04 315017	140.00	04 315018	304.00	04 315019	139.00	04 315020	152.10	04 315021	333.00
04 316001	28.40	04 316002	28.14	04 316003	37.29	04 316004	50.35	04 316005	11.95	04 316006	9.50
04 316007	15.00	04 316008	32.00	04 316009	37.05	04 316010	13.90	04 316011	13.53	04 316012	17.09
04 316013	30.30	04 316014	15.00	04 316015	16.00	04 317001	7391.50	04 317002	2890.00	04 317003	7022.67
04 317004	2995.00	04 317005	1222.00	04 317006	3146.33	04 317007	2087.67	04 317008	4186.50	04 317009	4028.00
04 318001	1041.25	04 318002	595.00	04 318003	1111.00	04 318004	981.75	04 318005	780.00	04 318006	939.00
04 318007	869.00	04 318008	815.00	04 318009	1178.00	04 318010	951.00	04 318011	1150.00	04 318012	892.50
04 318013	874.00	04 318014	400.00	04 318015	625.00	04 318016	643.00	04 318017	615.00	04 318018	922.25
04 318019	1515.00	04 318020	750.00	04 319001	179.00	04 319002	280.50	04 319003	99.00	04 319004	355.00
04 319005	353.00	04 319006	164.00	04 320001	22.00	04 320002	40.00	04 320003	80.00	04 320004	37.00
04 320005	120.00	04 320006	68.00	04 320007	32.00	04 320008	1950.00	04 320009	150.00	04 320010	120.00
04 320011	80.00	04 320012	50.00	04 320013	50.00	04 320014	50.00	04 320015	75.00	04 321001	47.00
04 321002	39.00	04 321003	47.00	04 321004	68.50	04 321005	141.00	04 321006	67.00	04 322001	232.00
04 322002	389.00	04 322003	299.00	04 322004	194.00	04 322005	599.00	04 322006	349.00	04 323001	42.00
04 323002	45.00	04 323003	55.00	04 323004	60.00	04 323005	30.00	04 323006	55.00	04 324001	550.00
04 324002	650.00	04 324003	2600.00	04 324004	450.00	04 324005	550.00	04 324006	2000.00	04 324007	400.00
04 324008	990.00	04 324009	350.00	04 325001	5.00	04 325002	8.00	04 325003	8.00	04 325004	5.00
04 325005	7.00	04 325006	10.00	04 326001	24.00	04 326002	28.00	04 326003	37.00	04 326004	23.00
04 326005	39.00	04 326006	36.00	04 327001	113.53	04 327002	73.72	04 327003	32.75	04 327004	28.13
04 327005	140.00	04 327006	56.89	04 328001	85.00	04 328002	129.00	04 328003	39.00	04 328004	85.00
04 328005	199.00	04 328006	69.00	04 328007	49.00	04 328008	159.88	04 328009	215.50	04 328010	85.00
04 328011	25.00	04 328012	25.00	04 328013	42.00	04 328014	15.00	04 328015	42.00	04 329001	79.00
04 329002	1999.00	04 329003	40.80	04 329004	1590.00	04 329005	1998.00	04 329006	4949.00	04 330001	999.00
04 330002	249.00	04 330003	199.00	04 330004	399.00	04 330005	189.00	04 330006	149.00	04 330007	159.00
04 330008	1131.12	04 330009	299.00	04 331001	2199.00	04 331002	665.00	04 331003	189.00	04 331004	409.00
04 331005	349.00	04 331006	78.00	04 332001	3399.00	04 332002	475.00	04 332003	589.00	04 332004	56.00
04 332005	1250.00	04 332006	1299.00	04 342001	50.00	04 342002	58.00	04 342003	53.00	04 342004	41.00
04 342005	54.00	04 342006	65.00	04 342007	15.00	04 342008	74.00	04 342009	58.00	04 342010	52.00
04 342011	88.00	04 342012	60.00	04 342013	71.00	04 342014	52.00	04 342015	52.00	04 343001	69.00
04 343002	115.00	04 343003	136.00	04 343004	102.00	04 343005	105.00	04 343006	146.00	04 343007	120.00
04 343008	150.00	04 343009	144.00	04 343010	79.00	04 343011	89.00	04 343012	160.00	04 343013	65.00
04 343014	24.00	04 343015	50.00	04 343016	43.00	04 343017	36.00	04 343018	359.00	04 343019	62.00
04 343020	53.00	04 343021	86.00	04 343022	22.00	04 343023	56.00	04 343024	55.00	04 343025	59.00
04 343026	60.05	04 343027	203.00	04 344001	500.00	04 344002	4500.00	04 344003	3250.00	04 344004	3500.00
04 344005	2000.00	04 344006	2320.00	04 345001	21800.00	04 345002	28000.00	04 345003	8500.00	04 345004	15040.00
04 345005	6700.00	04 345006	22865.00	04 346001	1310.00	04 346002	64.50	04 346003	460.00	04 346004	955.00
04 346005	57.00	04 346006	57.00	04 346007	123.50	04 346008	64.50	04 346009	57.00	05 001001	14.00
05 001002	14.00	05 001003	13.50	05 001004	14.00	05 001005	20.63	05 001006	14.00	05 001007	14.00
05 001008	14.00	05 001009	14.00	05 001010	14.00	05 001011	15.00	05 001012	15.00	05 001013	14.00
05 001014	14.00	05 001015	9.58	05 001016	14.00	05 001017	9.50	05 001018	11.40	05 001019	13.50
05 001020	13.00	05 001021	14.00	05 001022	14.00	05 001023	14.00	05 001024	14.50	05 001025	14.00
05 001026	9.30	05 001027	14.00	05 001028	14.00	05 001029	14.00	05 001030	14.00	05 001031	10.00
05 001032	14.00	05 001033	14.00	05 001034	14.00	05 001035	14.00	05 001036	9.99	05 001037	14.00
05 001038	13.00	05 001039	14.00	05 001040	14.00	05 002001	49.68	05 002002	50.81	05 002003	50.93
05 002004	60.15	05 002005	115.79	05 002006	48.57	05 002007	104.61	05 002008	51.41	05 003001	9.50
05 003002	12.40	05 003003	13.55	05 003004	10.90	05 003005	12.00	05 003006	14.00	05 003007	13.00
05 003008	51.33	05 003009	119.15	05 003010	105.67	05 003011	84.38	05 003012	15.00	05 004001	64.58
05 004002	87.65	05 004003	23.00	05 004004	21.60	05 004005	8.00	05 004006	25.50	05 004007	30.00
05 004008	29.40	05 005001	5.20	05 005002	4.50	05 005003	6.00	05 005004	4.50	05 005005	5.00
05 005006	5.00	05 005007	5.00	05 005008	5.00	05 005009	5.00	05 005010	4.80	05 005011	4.50
05 005012	5.00	05 006001	2.30	05 006002	1.50	05 006003	3.50	05 006004	1.20	05 006005	3.00
05 006006	1.47	05 006007	2.50	05 006008	3.00	05 006009	2.00	05 006010	1.30	05 006011	2.50
05 006012	3.00	05 007001	36.76	05 007002	27.30	05 007003	36.96	05 007004	30.67	05 007005	80.48
05 007006	31.71	05 007007	37.38	05 007008	34.57	05 008001	90.20	05 008002	137.50	05 008003	75.71
05 008004	118.75	05 008005	100.00	05 008006	60.07	05 008007	96.30	05 008008	143.75	05 009001	145.00
05 009002	65.90	05 009003	47.38	05 009004	49.90	05 009005	85.00	05 009006	64.90	05 009007	109.99
05 009008	230.00	05 010001	43.23	05 010002	45.00	05 010003	52.92	05 010004	30.86	05 010005	53.28
05 010006	87.50	05 010007	48.57	05 010008	70.76	05 010009	29.80	05 010010	248.33	05 010011	120.00
05 010012	39.69	05 010013	149.33	05 010014	86.21	05 010015	46.83	05 010016	47.79	05 011001	14.50

Clave	Precio Promedio	Clave	Precio Promedio	Clave	Precio Promedio	Clave	Precio Promedio	Clave	Precio Promedio	Clave	Precio Promedio
05 011002	21.59	05 011003	22.00	05 011004	16.00	05 011005	22.50	05 011006	18.95	05 011007	13.68
05 011008	25.00	05 012001	34.43	05 012002	17.90	05 012003	34.71	05 012004	19.35	05 012005	8.50
05 012006	31.25	05 012007	37.00	05 012008	27.13	05 013001	12.92	05 013002	42.08	05 013003	14.82
05 013004	11.44	05 013005	25.70	05 013006	64.22	05 013007	12.50	05 013008	45.94	05 014001	34.17
05 014002	81.50	05 014003	54.67	05 014004	74.39	05 014005	73.98	05 014006	40.00	05 014007	45.08
05 014008	86.13	05 014009	141.03	05 014010	52.76	05 014011	61.61	05 014012	77.22	05 015001	22.96
05 015002	16.21	05 015003	19.89	05 015004	10.86	05 015005	13.07	05 015006	13.90	05 015007	24.23
05 015008	11.17	05 015009	19.80	05 015010	13.80	05 015011	20.00	05 015012	24.27	05 016001	52.00
05 016002	59.16	05 016003	22.50	05 016004	61.90	05 016005	56.57	05 016006	66.00	05 016007	65.73
05 016008	21.75	05 016009	44.50	05 016010	41.50	05 016011	41.58	05 016012	33.90	05 016013	38.00
05 016014	41.90	05 016015	42.10	05 016016	39.90	05 016017	62.00	05 016018	30.00	05 016019	33.00
05 016020	30.00	05 016021	39.00	05 016022	38.60	05 016023	40.00	05 016024	39.50	05 017001	56.67
05 017002	92.90	05 017003	70.33	05 017004	76.90	05 017005	102.39	05 017006	47.00	05 017007	54.00
05 017008	51.67	05 017009	68.50	05 017010	86.90	05 017011	74.07	05 017012	60.57	05 017013	40.90
05 017014	75.90	05 017015	20.67	05 017016	65.00	05 017017	62.93	05 017018	58.67	05 017019	73.13
05 017020	55.00	05 017021	74.90	05 017022	87.00	05 017023	92.90	05 017024	91.05	05 017025	104.00
05 017026	73.99	05 017027	60.00	05 017028	95.00	05 017029	48.98	05 017030	57.90	05 017031	42.50
05 017032	47.50	05 017033	41.60	05 017034	46.07	05 017035	49.02	05 017036	40.96	05 018001	74.00
05 018002	71.90	05 018003	62.67	05 018004	77.20	05 018005	70.00	05 018006	73.00	05 018007	110.00
05 018008	107.33	05 018009	104.00	05 018010	75.99	05 018011	75.23	05 018012	123.45	05 018013	75.00
05 018014	72.90	05 018015	31.00	05 018016	49.90	05 018017	74.93	05 018018	66.00	05 018019	52.90
05 018020	50.00	05 018021	110.00	05 018022	80.00	05 018023	102.49	05 018024	59.90	05 018025	58.50
05 018026	55.00	05 018027	121.90	05 018028	64.00	05 018029	70.33	05 018030	61.90	05 018031	52.00
05 018032	57.50	05 018033	39.90	05 018034	50.00	05 018035	58.90	05 018036	66.67	05 018037	161.00
05 018038	121.90	05 018039	146.57	05 018040	109.50	05 018041	129.00	05 018042	96.17	05 018043	114.30
05 018044	80.00	05 018045	135.00	05 018046	159.00	05 018047	121.90	05 018048	114.90	05 018049	90.00
05 018050	122.00	05 018051	239.00	05 018052	251.37	05 018053	71.40	05 018054	80.00	05 018055	104.00
05 018056	73.33	05 018057	56.90	05 018058	120.00	05 018059	86.90	05 018060	51.00	05 018061	62.00
05 018062	44.00	05 018063	51.57	05 018064	104.23	05 018065	62.00	05 018066	46.00	05 018067	54.90
05 018068	74.90	05 019001	30.00	05 019002	37.90	05 019003	19.00	05 019004	18.25	05 019005	24.00
05 019006	22.17	05 019007	30.90	05 019008	22.00	05 019009	42.90	05 019010	42.90	05 019011	25.00
05 019012	147.50	05 019013	108.00	05 019014	149.00	05 019015	25.60	05 019016	22.00	05 020001	94.50
05 020002	117.35	05 020003	61.49	05 020004	54.00	05 020005	122.50	05 020006	108.33	05 020007	129.10
05 020008	111.96	05 021001	119.50	05 021002	123.00	05 021003	51.50	05 021004	113.79	05 021005	77.00
05 021006	107.00	05 021007	73.35	05 021008	64.90	05 021009	47.50	05 021010	120.69	05 021011	116.88
05 021012	72.32	05 022001	54.08	05 022002	66.63	05 022003	46.38	05 022004	86.47	05 022005	59.07
05 022006	69.05	05 022007	25.00	05 022008	63.80	05 023001	67.23	05 023002	69.99	05 023003	72.00
05 023004	103.45	05 023005	34.90	05 023006	39.99	05 023007	45.80	05 023008	40.00	05 023009	81.33
05 023010	83.60	05 023011	48.40	05 023012	29.50	05 023013	425.33	05 023014	678.00	05 023015	523.00
05 023016	1000.00	05 023017	446.80	05 023018	325.00	05 023019	560.00	05 023020	640.00	05 024001	143.83
05 024002	165.00	05 024003	134.00	05 024004	127.16	05 024005	162.45	05 024006	132.06	05 024007	165.40
05 024008	75.00	05 025001	82.50	05 025002	79.99	05 025003	25.20	05 025004	69.90	05 025005	162.00
05 025006	60.00	05 025007	55.00	05 025008	91.07	05 025009	41.70	05 025010	27.99	05 025011	47.80
05 025012	55.00	05 025013	74.60	05 025014	55.00	05 025015	50.00	05 025016	84.40	05 025017	189.00
05 025018	129.99	05 025019	190.00	05 025020	65.00	05 025021	100.00	05 025022	140.00	05 025023	70.00
05 025024	50.00	05 025025	194.00	05 025026	194.23	05 025027	119.00	05 025028	150.00	05 025029	130.00
05 025030	150.00	05 025031	160.00	05 025032	120.00	05 026001	144.00	05 026002	149.90	05 026003	169.00
05 026004	175.00	05 026005	137.00	05 026006	170.00	05 026007	145.00	05 026008	176.90	05 027001	72.00
05 027002	77.80	05 027003	72.00	05 027004	80.00	05 027005	219.00	05 027006	120.00	05 027007	90.00
05 027008	36.90	05 028001	38.82	05 028002	44.47	05 028003	63.57	05 028004	45.88	05 028005	96.43
05 028006	98.98	05 028007	87.62	05 028008	92.86	05 028009	50.59	05 028010	57.68	05 028011	75.81
05 028012	63.57	05 029001	476.47	05 029002	135.72	05 029003	230.00	05 029004	337.84	05 029005	118.29
05 029006	324.41	05 029007	143.42	05 029008	199.74	05 030001	14.00	05 030002	12.99	05 030003	15.60
05 030004	18.98	05 030005	14.50	05 030006	41.32	05 030007	14.00	05 030008	13.00	05 030009	17.69
05 030010	12.82	05 030011	14.00	05 030012	14.00	05 030013	12.00	05 030014	12.33	05 030015	14.00
05 030016	13.80	05 030017	14.00	05 030018	14.50	05 030019	12.12	05 030020	12.00	05 031001	70.00
05 031002	77.74	05 031003	101.94	05 031004	71.67	05 031005	72.71	05 031006	117.63	05 031007	152.65
05 031008	107.64	05 032001	212.67	05 032002	41.52	05 032003	343.33	05 032004	402.67	05 032005	31.26
05 032006	47.86	05 032007	32.30	05 032008	411.67	05 032009	41.81	05 032010	25.13	05 032011	39.23
05 032012	45.31	05 033001	27.47	05 033002	24.38	05 033003	29.07	05 033004	37.33	05 033005	24.97
05 033006	25.60	05 033007	25.76	05 033008	29.33	05 033009	20.61	05 033010	26.90	05 033011	31.20
05 033012	24.26	05 034001	91.92	05 034002	85.00	05 034003	62.80	05 034004	99.75	05 034005	95.67
05 034006	50.00	05 034007	102.93	05 034008	78.24	05 035001	281.18	05 035002	114.50	05 035003	94.80
05 035004	137.97	05 035005	276.80	05 035006	277.09	05 035007	129.30	05 035008	130.70	05 036001	112.50
05 036002	97.50	05 036003	123.00	05 036004	47.50	05 036005	153.33	05 036006	120.70	05 036007	124.75
05 036008	73.20	05 037001	43.67	05 037002	48.89	05 037003	48.37	05 037004	43.56	05 037005	19.36
05 037006	39.50	05 037007	50.63	05 037008	17.10	05 038001	124.75	05 038002	134.17	05 038003	80.40
05 038004	125.00	05 038005	141.43	05 038006	162.25	05 038007	111.23	05 038008	95.40	05 039001	23.76
05 039002	22.90	05 039003	33.15	05 039004	14.67	05 039005	75.00	05 039006	34.25	05 039007	30.00
05 039008	23.01	05 040001	147.33	05 040002	138.61	05 040003	143.61	05 040004	89.90	05 040005	72.22
05 040006	95.00	05 040007	133.90	05 040008	148.89	05 041001	112.96	05 041002	123.93	05 041003	71.50
05 041004	75.05	05 041005	82.51	05 041006	129.08	05 041007	111.14	05 041008	45.00	05 042001	51.39
05 042002	21.27	05 042003	61.57	05 042004	28.20	05 042005	38.67	05 042006	30.33	05 042007	29.68
05 042008	31.33	05 042009	35.00	05 042010	36.50	05 042011	29.00	05 042012	28.17	05 043001	20.89
05 043002	33.70	05 043003	33.86	05 043004	28.44	05 043005	47.79	05 043006	42.00	05 043007	32.24
05 043008	21.00	05 043009	156.00	05 043010	22.11	05 043011	35.36	05 043012	36.90	05 043013	26.00
05 043014	24.41	05 043015	347.06	05 043016	102.63	05 043017	59.13	05 043018	92.11	05 043019	23.22
05 043020	22.32	05 044001	25.00	05 044002	31.70	05 044003	37.73	05 044004	28.67	05 044005	20.90
05 044006	34.24	05 044007	38.23	05 044008	40.00	05 044009	44.95	05 044010	32.57	05 044011	40.32
05 044012	25.87	05 044013	41.17	05 044014	30.33	05 044015	35.40	05 044016	29.67	05 045001	7.17
05 045002	19.90	05 045003	3.53	05 045004	10.00	05 045005	8.16	05 045006	7.57	05 045007	9.00
05 045008	7.80	05 045009	19.99	05 045010	8.77	05 045011	8.43	05 045012	21.90	05 045013	11.50
05 045014	9.50	05 045015	12.23	05 045016	10.00	05 046001	41.57	05 046002	35.00	05 046003	35.82
05 046004	45.00	05 046005	53.29	05 046006	36.00	05 046007	30.23	05 046008	41.90	05 046009	52.00
05 046010	42.25	05 046011	44.67	05 046012	37.00	05 046013	30.67	05 046014	46.57	05 046015	34.66
05 046016	41.67	05 047001	17.20	05 047002	22.78	05 047003	15.00	05 047004	21.33	05 047005	12.49
05 047006	12.50	05 047007	18.23	05 047008	20.73	05 047009	11.90	05 047010	43.00	05 047011	15.99
05 047012	41.36	05 047013	12.50	05 047014	20.00	05 047015	46.15	05 047016	14.76	05 047017	73.48
05 047018	38.32	05 047019	14.57	05 047020	39.00	05 047021	11.03	05 047022	9.69	05 047023	10.67
05 047024	8.81	05 047025	8.75	05 047026	10.28	05 047027	9.83	05 047028	11.90	05 047029	21.00
05 047030	16.45	05 047031	14.40	05 047032	31.32	05 047033	15.20	05 047034	15.75	05 047035	24.50
05 047036	12.73	05 047037	13.99	05 047038	11.70	05 047039	12.90	05 047040	15.00	05 048001	22.47
05 048002	19.34	05 048003	20.00	05 048004	16.96	05 048005	13.33	05 048006	22.07	05 048007	21.95
05 048008	17.67	05 048009	18.00	05 048010	19.90	05 048011	14.17	05 048012	13.83	05 048013	18.90
05 048014	12.00	05 048015	24.49	05 048016	15.00	05 049001	8.93	05 049002	7.50	05 049003	14.37
05 049004	10.67	05 049005	6.99	05 049006	7.33	05 049007	9.90	05 049008	8.15	05 049009	9.50
05 049010	8.90	05 049011	12.09	05 049012	7.83	05 049013	8.00	05 049014	7.90	05 049015	8.00
05 049016	10.82	05 050001	13.30	05 050002	12.90	05 050003	17.67	05 050004	16.66	05 050005	8.33
05 050006	13.12	05 050007	7.47	05 050008	14.24	05 050009	12.76	05 050010	13.42	05 050011	9.57
05 050012	12.73	05 050013	12.00	05 050014	9.66	05 050015	17.73	05 050016	8.67	05 051001	10.03
05 051002	11.08	05 051003	10.67	05 051004	7.41	05 051005	8.25	05 051006	14.93	05 051007	5.43
05 051008	8.90	05 051009	7.95	05 051010	12.23	05 051011	8.57	05 051012	10.90	05 051013	9.85
05 051014	8.08	05 051015	8.00	05 051016	5.49	05 052001	51.60	05 052002	28.90	05 052003	40.00
05 052004	37.50	05 052005	28.33	05 052006	43.73	05 052007	36.55	05 052008	23.50	05 052009	37.60
05 052010	28.50	05 052011	39.00	05 052012	39.50	05 052013	23.32	05 052014	26.67	05 052015	54.00
05 052016	34.00	05 053001	43.50	05 053002	54.57	05 053003	40.90	05 053004	41.66	05 053005	28.00
05 053006	44.10	05 053007	47.28	05 053008	43.42	05 053009	35.83	05 053010	29.33	05 053011	42.23
05 053012	37.50	05 053013	34.99	05 053014	31.67	05 053015	30.00	05 053016	37.90	05 054001	24.30
05 054002	28.90	05 054003	24.00	05 054004	22.49	05 054005	29.50	05 054006	19.95	05 054007	24.73
05 054008	27.90	05 055001	49.00	05 055002	59.93	05 055003	27.11	05 055004	37.00	05 055005	35.83
05 055006	22.67	05 055007	35.01	05 055008	20.39	05 055009	38.00	05 055010	49.07	05 055011	40.00
05 055012	18.90	05 055013	30.33	05 055014	31.67	05 055015	27.50	05 055016	20.66	05 056001	6.87
05 056002	6.45	05 056003	8.07	05 056004	4.66	05 056005	6.00	05 056006	7.92	05 056007	5.23
05 056008	7.78	05 056009	6.03	05 056010	6.57	05 056011	5.90	05 056012	6.23	05 056013	5.98
05 056014	6.17	05 056015	5.00	05 056016	7.49	05 057001	12.92	05 057002	14.30	05 057003	13.90
05 057004	8.99	05 057005	8.08	05 057006	28.28	05 057007	13.07	05 057008	15.90	05 058001	5.43
05 058002	5.38	05 058003	10.00	05 058004	10.90	05 058005	14.05	05 058006	3.70	05 058007	8.00
05 058008	10.00	05 058009	8.68	05 058010	8.00	05 058011	14.07	05 058012	10.25	05 058013	9.10
05 058014	5.33	05 058015	14.99	05 058016	12.33	05 058017	8.50	05 058018	13.87	05 058019	2.98
05 058020	13.08	05 058021	10.67	05 058022	11.57	05 058023	24.00	05 058024	4.49	05 058025	8.00
05 058026	13.99	05 058027	22.00	05 058028	11.00	05 059001	18.16	05 059002	19.58	05 059003	19.94
05 059004	12.67	05 059005	17.78	05 059006	21.66	05 059007	17.73	05 059008	20.29	05 059009	13.00
05 059010	13.67	05 059011	24.07	05 059012	24.05	05 059013	21.48	05 059014	16.57	05 059015	17.25
05 059016	21.33	05 059017	17.00	05 059018	18.32	05 059019	18.50	05 059020	21.33	05 060001	9.07
05 060002	8.28	05 060003	8.67	05 060004	24.66	05 060005	8.17	05 060006	21.90	05 060007	8.95
05 060008	6.12	05 060009	8.73	05 060010	6.83	05 060011	8.97	05 060012	7.55	05 060013	8.92
05 060014	8.33	05 060015	6.00	05 060016	8.23	05 060017	7.67	05 060018	10.49	05 060019	8.33
05 060020	9.00	05 061001	3.98	05 061002	13.90	05 061003	5.82	05 061004	37.50	05 061005	21.90

Clave	Precio Promedio	Clave	Precio Promedio	Clave	Precio Promedio	Clave	Precio Promedio	Clave	Precio Promedio	Clave	Precio Promedio
05 061006	15.00	05 061007	19.00	05 061008	18.16	05 061009	34.00	05 061010	19.99	05 061011	75.00
05 061012	14.62	05 061013	6.73	05 061014	6.03	05 061015	18.45	05 061016	5.90	05 062001	14.57
05 062002	44.90	05 062003	8.58	05 062004	26.00	05 062005	27.95	05 062006	8.92	05 062007	12.27
05 062008	34.90	05 062009	18.67	05 062010	9.00	05 062011	54.00	05 062012	5.87	05 062013	20.00
05 062014	22.82	05 062015	13.23	05 062016	10.00	05 063001	11.20	05 063002	19.90	05 063003	10.67
05 063004	5.82	05 063005	8.83	05 063006	18.08	05 063007	9.25	05 063008	13.23	05 063009	6.83
05 063010	15.23	05 063011	6.57	05 063012	8.17	05 063013	25.90	05 063014	7.58	05 063015	9.67
05 063016	16.90	05 063017	8.67	05 063018	20.49	05 063019	20.00	05 063020	12.00	05 064001	8.45
05 064002	4.07	05 064003	9.62	05 064004	7.50	05 064005	7.58	05 064006	4.00	05 064007	7.90
05 064008	6.55	05 064009	9.12	05 064010	4.67	05 064011	10.90	05 064012	8.50	05 064013	8.49
05 064014	7.17	05 064015	9.40	05 064016	4.00	05 065001	14.32	05 065002	18.42	05 065003	13.67
05 065004	12.82	05 065005	11.17	05 065006	14.95	05 065007	12.35	05 065008	17.10	05 065009	16.10
05 065010	11.00	05 065011	12.43	05 065012	17.58	05 065013	15.49	05 065014	13.00	05 065015	13.90
05 065016	10.33	05 066001	10.05	05 066002	10.95	05 066003	10.00	05 066004	9.66	05 066005	8.00
05 066006	10.12	05 066007	8.13	05 066008	11.73	05 066009	8.33	05 066010	8.90	05 066011	7.17
05 066012	7.25	05 066013	10.90	05 066014	11.00	05 066015	8.82	05 066016	10.33	05 067001	14.08
05 067002	19.90	05 067003	26.90	05 067004	7.99	05 067005	9.33	05 067006	11.79	05 067007	13.54
05 067008	15.23	05 067009	9.50	05 067010	9.33	05 067011	13.57	05 067012	10.60	05 067013	11.99
05 067014	12.00	05 067015	10.67	05 067016	10.90	05 068001	23.42	05 068002	22.95	05 068003	14.58
05 068004	18.33	05 068005	21.45	05 068006	15.00	05 068007	24.90	05 068008	18.00	05 068009	19.90
05 068010	18.57	05 068011	20.00	05 068012	13.90	05 068013	10.67	05 068014	22.95	05 068015	12.04
05 068016	19.32	05 069001	18.83	05 069002	19.94	05 069003	18.00	05 069004	11.82	05 069005	13.50
05 069006	25.93	05 069007	15.40	05 069008	19.95	05 070001	24.21	05 070002	24.27	05 070003	26.57
05 070004	10.00	05 070005	14.99	05 070006	15.00	05 070007	20.02	05 070008	18.92	05 070009	29.90
05 070010	17.00	05 070011	19.73	05 070012	22.00	05 070013	18.66	05 070014	20.00	05 070015	20.30
05 070016	12.67	05 071001	10.92	05 071002	8.78	05 071003	12.00	05 071004	9.31	05 071005	10.08
05 071006	8.79	05 071007	8.75	05 071008	10.90	05 072001	31.63	05 072002	31.10	05 072003	38.00
05 072004	49.90	05 072005	39.28	05 072006	28.46	05 072007	39.90	05 072008	32.90	05 073001	46.00
05 073002	79.95	05 073003	74.90	05 073004	38.00	05 073005	39.33	05 073006	49.90	05 073007	46.15
05 073008	60.93	05 074001	17.55	05 074002	22.00	05 074003	20.00	05 074004	43.30	05 074005	19.67
05 074006	17.57	05 074007	49.44	05 074008	21.52	05 074009	16.61	05 074010	24.79	05 074011	34.00
05 074012	17.95	05 074013	16.43	05 074014	19.28	05 074015	27.50	05 074016	27.00	05 075001	43.00
05 075002	47.33	05 075003	53.00	05 075004	57.60	05 075005	60.00	05 075006	25.20	05 075007	48.38
05 075008	21.60	05 076001	32.56	05 076002	26.28	05 076003	26.59	05 076004	30.36	05 076005	20.45
05 076006	23.70	05 076007	18.18	05 076008	21.65	05 077001	184.50	05 077002	334.00	05 077003	129.90
05 077004	141.67	05 077005	204.00	05 077006	235.00	05 077007	68.00	05 077008	280.00	05 077009	120.00
05 077010	76.67	05 077011	625.00	05 077012	70.90	05 077013	85.00	05 077014	70.00	05 077015	240.00
05 077016	119.99	05 078001	11.57	05 078002	14.50	05 078003	22.39	05 078004	22.00	05 078005	38.00
05 078006	16.00	05 078007	22.49	05 078008	17.86	05 079001	32.38	05 079002	24.47	05 079003	71.43
05 079004	104.92	05 079005	24.30	05 079006	69.56	05 079007	34.08	05 079008	90.00	05 080001	22.25
05 080002	37.88	05 080003	72.37	05 080004	44.74	05 080005	31.32	05 080006	20.60	05 080007	44.60
05 080008	29.55	05 081001	36.37	05 081002	27.83	05 081003	43.93	05 081004	64.81	05 081005	56.63
05 081006	43.00	05 081007	32.88	05 081008	28.97	05 081009	60.98	05 081010	42.86	05 081011	63.80
05 081012	29.18	05 082001	72.86	05 082002	104.71	05 082003	785.71	05 082004	65.78	05 082005	67.00
05 082006	76.67	05 082007	118.89	05 082008	85.00	05 083001	27.38	05 083002	22.86	05 083003	21.43
05 083004	34.78	05 083005	60.00	05 083006	55.72	05 083007	87.24	05 083008	140.63	05 083009	89.32
05 083010	66.63	05 083011	59.52	05 083012	62.81	05 084001	9.95	05 084002	17.50	05 084003	9.90
05 084004	13.90	05 084005	14.49	05 084006	11.38	05 084007	10.95	05 084008	15.89	05 084009	14.50
05 084010	12.30	05 084011	14.25	05 084012	10.49	05 085001	459.00	05 085002	502.00	05 085003	210.00
05 085004	401.33	05 085005	344.00	05 085006	350.00	05 085007	199.50	05 085008	300.00	05 086001	167.03
05 086002	193.33	05 086003	189.21	05 086004	115.83	05 086005	227.25	05 086006	217.30	05 086007	126.67
05 086008	230.00	05 087001	3.00	05 087002	6.75	05 087003	14.17	05 087004	14.00	05 087005	13.33
05 087006	7.48	05 087007	19.72	05 087008	15.23	05 087009	14.17	05 087010	15.83	05 087011	8.00
05 087012	6.15	05 087013	13.33	05 087014	12.68	05 087015	11.67	05 087016	11.00	05 087017	15.25
05 087018	16.00	05 087019	13.33	05 087020	120.00	05 088001	5.31	05 088002	5.07	05 088003	13.33
05 088004	7.85	05 088005	1.53	05 088006	3.98	05 088007	10.50	05 088008	9.11	05 088009	11.00
05 088010	1.89	05 088011	6.80	05 088012	9.50	05 088013	7.20	05 088014	11.50	05 088015	8.50
05 088016	7.32	05 089001	37.62	05 089002	58.53	05 089003	87.94	05 089004	34.90	05 089005	46.24
05 089006	56.57	05 089007	48.10	05 089008	40.85	05 090001	4.60	05 090002	153.98	05 090003	11.00
05 090004	144.32	05 090005	85.23	05 090006	6.85	05 090007	130.59	05 090008	12.00	05 091001	92.29
05 091002	408.89	05 091003	13.55	05 091004	199.00	05 091005	24.15	05 091006	23.59	05 091007	169.66
05 091008	102.91	05 092001	122.94	05 092002	71.67	05 092003	105.00	05 092004	203.08	05 092005	120.00
05 092006	200.00	05 092007	106.67	05 092008	100.00	05 093001	1.98	05 093002	132.00	05 093003	3.30
05 093004	2.90	05 093005	3.05	05 093006	6.00	05 093007	61.15	05 093008	3.70	05 094001	93.52
05 094002	125.50	05 094003	79.60	05 094004	56.67	05 094005	87.25	05 094006	88.94	05 094007	104.44
05 094008	116.67	05 095001	231.13	05 095002	144.22	05 095003	118.53	05 095004	100.00	05 095005	66.77
05 095006	73.98	05 095007	88.29	05 095008	148.08	05 095009	166.00	05 095010	177.78	05 095011	230.77
05 095012	9.90	05 096001	190.48	05 096002	50.00	05 096003	99.84	05 096004	111.90	05 096005	117.46
05 096006	94.12	05 096007	85.64	05 096008	123.53	05 097001	89.00	05 097002	126.67	05 097003	19.00
05 097004	36.00	05 097005	139.00	05 097006	34.98	05 097007	108.00	05 097008	89.90	05 098001	67.97
05 098002	78.00	05 098003	135.00	05 098004	134.00	05 098005	79.00	05 098006	64.90	05 098007	78.00
05 098008	96.00	05 099001	160.00	05 099002	160.00	05 099003	180.00	05 099004	159.98	05 099005	120.00
05 099006	110.00	05 099007	100.00	05 099008	180.00	05 100001	159.00	05 100002	92.06	05 100003	108.33
05 100004	170.00	05 100005	147.50	05 100006	110.00	05 100007	79.00	05 100008	83.52	05 101001	140.00
05 101002	180.00	05 101003	216.00	05 101004	82.50	05 101005	140.00	05 101006	75.00	05 101007	147.50
05 101008	240.00	05 102001	23.94	05 102002	18.31	05 102003	29.23	05 102004	24.92	05 102005	29.36
05 102006	22.50	05 102007	29.74	05 102008	34.27	05 102009	27.70	05 102010	35.21	05 102011	31.14
05 102012	19.17	05 102013	34.51	05 102014	38.00	05 102015	28.19	05 102016	26.76	05 102017	34.27
05 102018	27.86	05 102019	29.23	05 102020	33.85	05 103001	127.15	05 103002	429.67	05 103003	626.67
05 103004	78.95	05 103005	207.14	05 103006	80.00	05 103007	215.00	05 103008	325.33	05 104001	244.29
05 104002	153.75	05 104003	267.14	05 104004	307.11	05 104005	100.00	05 104006	157.20	05 104007	61.70
05 104008	99.99	05 104009	180.00	05 104010	193.81	05 104011	226.67	05 104012	104.26	05 105001	78.67
05 105002	248.00	05 105003	170.13	05 105004	142.22	05 105005	109.33	05 105006	113.33	05 105007	102.67
05 105008	305.33	05 106001	88.00	05 106002	719.08	05 106003	96.25	05 106004	161.33	05 106005	340.00
05 106006	85.00	05 106007	319.00	05 106008	71.90	05 107001	149.00	05 107002	72.49	05 107003	225.33
05 107004	154.67	05 107005	193.33	05 107006	180.26	05 107007	174.67	05 107008	179.54	05 107009	194.66
05 107010	107.14	05 107011	124.39	05 107012	88.00	05 108001	42.00	05 108002	38.00	05 108003	42.00
05 108004	30.00	05 108005	38.00	05 108006	42.00	05 108007	42.00	05 108008	42.00	05 108009	42.00
05 108010	35.00	05 108011	35.00	05 108012	35.00	05 118001	439.00	05 118002	249.00	05 118003	89.90
05 118004	448.00	05 118005	149.00	05 118006	199.00	05 118007	599.00	05 118008	389.00	05 118009	415.33
05 118010	299.00	05 118011	374.00	05 118012	119.00	05 118013	320.00	05 118014	319.00	05 118015	599.00
05 118016	619.00	05 118017	139.00	05 118018	159.00	05 118019	319.20	05 118020	399.00	05 118021	99.99
05 118022	218.00	05 118023	119.00	05 118024	152.00	05 119001	59.90	05 119002	435.00	05 119003	86.25
05 119004	304.90	05 119005	188.10	05 119006	184.90	05 119007	48.00	05 119008	48.07	05 119009	79.00
05 119010	119.90	05 119011	59.90	05 119012	185.00	05 119013	129.00	05 119014	89.00	05 119015	29.90
05 119016	128.00	05 119017	168.00	05 119018	287.10	05 119019	54.90	05 119020	155.00	05 119021	68.00
05 119022	30.00	05 119023	49.99	05 119024	41.00	05 120001	59.00	05 120002	35.00	05 120003	199.00
05 120004	87.20	05 120005	24.90	05 120006	45.00	05 120007	19.90	05 120008	29.90	05 120009	34.90
05 120010	39.90	05 120011	39.00	05 120012	70.00	05 120013	29.90	05 120014	49.00	05 120015	52.00
05 120016	49.99	05 120017	159.90	05 120018	46.00	05 120019	54.90	05 120020	104.00	05 120021	34.99
05 120022	38.00	05 120023	24.99	05 120024	35.00	05 121001	729.00	05 121002	149.00	05 121003	449.00
05 121004	258.00	05 121005	348.00	05 121006	199.00	05 121007	289.00	05 121008	255.00	05 121009	526.91
05 121010	174.56	05 121011	259.00	05 121012	729.00	05 121013	1266.58	05 121014	319.00	05 121015	999.00
05 121016	480.00	05 121017	729.00	05 121018	169.00	05 121019	289.00	05 121020	398.00	05 121021	729.00
05 121022	219.00	05 121023	169.99	05 121024	200.44	05 121025	198.00	05 121026	349.00	05 121027	235.00
05 121028	539.50	05 121029	149.51	05 121030	539.00	05 121031	449.00	05 121032	229.00	05 121033	88.70
05 121034	260.00	05 121035	224.90	05 121036	990.00	05 121037	224.90	05 121038	229.00	05 121039	149.00
05 121040	199.00	05 121041	198.00	05 121042	629.10	05 121043	129.00	05 121044	99.99	05 121045	208.00
05 121046	188.00	05 121047	199.00	05 121048	189.00	05 122001	1914.00	05 122002	2409.50	05 122003	3469.99
05 122004	1680.00	05 122005	1195.00	05 122006	1241.84	05 122007	1434.00	05 122008	1186.16	05 122009	1644.45
05 122010	649.00	05 122011	649.00	05 122012	825.00	05 122013	3590.00	05 122014	7490.00	05 122015	1118.00
05 122016	2990.00	05 122017	4265.41	05 122018	1988.00	05 122019	4543.00	05 122020	2294.00	05 122021	799.99
05 122022	599.99	05 122023	264.00	05 122024	720.00	05 123001	139.90	05 123002	298.00	05 123003	499.00
05 123004	499.00	05 123005	179.00	05 123006	79.90	05 123007	139.90	05 123008	169.00	05 123009	199.00
05 123010	699.00	05 123011	269.00	05 123012	130.00	05 123013	59.00	05 123014	159.90	05 123015	99.90
05 123016	199.00	05 123017	128.00	05 123018	399.00	05 123019	239.00	05 123020	349.00	05 123021	78.00
05 123022	44.99	05 123023	179.00	05 123024	139.00	05 124001	398.00	05 124002	234.00	05 124003	169.90
05 124004	519.00	05 124005	99.00	05 124006	169.90	05 124007	139.00	05 124008	79.00	05 124009	229.90
05 124010	539.10	05 124011	159.00	05 124012	129.00	05 124013	1351.50	05 124014	269.00	05 124015	199.00
05 124016	199.00	05 124017	348.00	05 124018	299.00	05 124019	169.00	05 124020	179.00	05 124021	198.00
05 124022	159.99	05 124023	213.00	05 124024	200.00	05 125001	85.00	05 125002	228.00	05 125003	59.00
05 125004	77.00	05 125005	199.00	05 125006	89.00	05 125007	119.00	05 125008	29.90	05 125009	55.00
05 125010	64.50	05 125011	49.90	05 125012	89.00	05 125013	299.00	05 125014	549.00	05 125015	78.00
05 125016	54.90	05 125017	99.90	05 125018	239.00	05 125019	129.00	05 125020	335.00	05 125021	148.00
05 125022	59.99	05 125023	23.00	05 125024	49.00	05 126001	24.65	05 126002	99.00	05 126003	95.00
05 126004	158.00	05 126005	23.00	05 126006	44.90	05 126007	92.56	05 126008	129.00	05 126009	170.00
05 126010	11.00	05 126011	29.90	05 126012	29.00	05 126013	205.00	05 126014	63.00	05 126015	11.90
05 126016	17.90	05 126017	65.00	05 126018	139.00	05 126019	38.00	05 126020	17.50	05 126021	72.00

Clave	Precio Promedio	Clave	Precio Promedio	Clave	Precio Promedio	Clave	Precio Promedio	Clave	Precio Promedio	Clave	Precio Promedio
05 126022	18.00	05 126023	88.00	05 126024	20.00	05 127001	729.00	05 127002	149.00	05 127003	449.00
05 127004	269.00	05 127005	399.00	05 127006	149.00	05 127007	79.00	05 127008	189.90	05 127009	429.90
05 127010	469.00	05 127011	469.90	05 127012	419.00	05 127013	87.86	05 127014	189.90	05 127015	224.00
05 127016	539.00	05 127017	229.90	05 127018	219.00	05 127019	298.00	05 127020	229.00	05 127021	729.00
05 127022	298.00	05 127023	199.00	05 127024	178.00	05 127025	197.42	05 127026	278.00	05 127027	243.00
05 127028	192.00	05 127029	322.43	05 127030	147.09	05 127031	269.90	05 127032	69.00	05 127033	132.38
05 127034	229.00	05 127035	2499.00	05 127036	299.00	05 127037	169.90	05 127038	1181.50	05 127039	198.00
05 127040	199.00	05 127041	389.00	05 127042	228.00	05 127043	129.00	05 127044	139.99	05 127045	149.99
05 127046	178.00	05 127047	160.00	05 127048	136.00	05 128001	786.00	05 128002	510.31	05 128003	1100.00
05 128004	239.00	05 128005	259.90	05 128006	1299.00	05 128007	474.90	05 128008	499.00	05 128009	695.00
05 128010	999.00	05 128011	169.90	05 128012	509.00	05 128013	583.53	05 128014	473.65	05 128015	1695.00
05 128016	229.00	05 128017	479.90	05 128018	319.00	05 128019	1695.00	05 128020	229.00	05 128021	756.00
05 128022	358.00	05 128023	479.00	05 128024	149.99	05 128025	1295.00	05 128026	1195.00	05 128027	872.41
05 128028	1795.00	05 128029	1295.00	05 128030	379.00	05 128031	209.90	05 128032	1039.20	05 128033	1599.20
05 128034	398.00	05 128035	329.00	05 128036	1095.00	05 128037	398.00	05 128038	390.00	05 128039	795.00
05 128040	1499.00	05 128041	258.00	05 128042	232.00	05 128043	349.00	05 128044	240.00	05 128045	1695.00
05 128046	269.90	05 128047	245.00	05 128048	1250.00	05 128049	277.30	05 128050	671.50	05 128051	219.00
05 128052	119.90	05 128053	809.10	05 128054	279.00	05 128055	398.00	05 128056	169.00	05 128057	1199.00
05 128058	248.00	05 128059	249.00	05 128060	99.99	05 128061	89.99	05 128062	178.00	05 128063	136.00
05 128064	190.00	05 128065	499.00	05 128066	192.00	05 128067	167.74	05 128068	197.51	05 128069	249.99
05 128070	199.00	05 128071	218.00	05 128072	227.29	05 129001	588.02	05 129002	249.00	05 129003	999.00
05 129004	69.99	05 129005	599.00	05 129006	159.00	05 129007	229.00	05 129008	213.00	05 129009	89.00
05 129010	189.00	05 129011	79.90	05 129012	82.90	05 129013	150.80	05 129014	129.90	05 129015	138.00
05 129016	128.00	05 129017	159.90	05 129018	189.26	05 129019	169.00	05 129020	259.90	05 129021	69.00
05 129022	279.90	05 129023	219.00	05 129024	599.00	05 130001	348.00	05 130002	229.00	05 130003	189.00
05 130004	449.00	05 130005	99.10	05 130006	299.90	05 130007	129.00	05 130008	79.00	05 130009	699.90
05 130010	159.90	05 130011	760.00	05 130012	199.00	05 130013	279.50	05 130014	809.10	05 130015	315.00
05 130016	79.90	05 130017	268.00	05 130018	549.00	05 130019	129.00	05 130020	119.99	05 130021	95.95
05 130022	188.00	05 130023	232.00	05 130024	94.99	05 131001	133.00	05 131002	69.90	05 131003	159.90
05 131004	399.00	05 131005	198.00	05 131006	79.00	05 131007	229.00	05 131008	129.00	05 131009	229.90
05 131010	85.00	05 131011	139.00	05 131012	184.90	05 131013	874.00	05 131014	309.00	05 131015	179.90
05 131016	569.15	05 131017	149.00	05 131018	162.50	05 131019	119.00	05 131020	149.00	05 131021	243.00
05 131022	119.00	05 131023	399.00	05 131024	149.00	05 131025	149.00	05 131026	99.99	05 131027	138.00
05 131028	399.00	05 131029	179.90	05 131030	229.00	05 131031	129.00	05 131032	78.17	05 131033	199.90
05 131034	119.90	05 131035	90.00	05 131036	209.00	05 131037	59.90	05 131038	90.00	05 131039	279.20
05 131040	99.90	05 131041	228.00	05 131042	139.00	05 131043	89.90	05 131044	399.00	05 131045	138.00
05 131046	198.00	05 131047	89.99	05 131048	89.99	05 132001	95.00	05 132002	288.00	05 132003	399.00
05 132004	399.00	05 132005	49.00	05 132006	189.90	05 132007	97.95	05 132008	39.19	05 132009	159.90
05 132010	139.00	05 132011	119.90	05 132012	194.65	05 132013	119.00	05 132014	79.00	05 132015	178.00
05 132016	99.90	05 132017	369.00	05 132018	98.00	05 132019	149.00	05 132020	299.00	05 132021	148.00
05 132022	69.99	05 132023	89.99	05 132024	112.00	05 133001	27.90	05 133002	159.00	05 133003	189.00
05 133004	99.00	05 133005	69.00	05 133006	42.90	05 133007	24.90	05 133008	59.00	05 133009	44.90
05 133010	40.00	05 133011	79.90	05 133012	22.87	05 133013	29.90	05 133014	34.90	05 133015	74.50
05 133016	35.00	05 133017	24.00	05 133018	64.50	05 133019	88.00	05 133020	69.00	05 133021	75.00
05 133022	98.00	05 133023	71.91	05 133024	25.00	05 133025	58.00	05 133026	50.00	05 133027	19.00
05 133028	29.99	05 133029	29.90	05 133030	49.90	05 133031	26.90	05 133032	85.00	05 133033	29.90
05 133034	19.00	05 133035	12.90	05 133036	84.00	05 133037	29.00	05 133038	16.90	05 133039	85.00
05 133040	74.90	05 133041	34.00	05 133042	55.00	05 133043	26.90	05 133044	119.00	05 133045	54.00
05 133046	29.99	05 133047	39.99	05 133048	15.00	05 134001	35.00	05 134002	55.00	05 134003	19.50
05 134004	37.90	05 134005	34.90	05 134006	18.90	05 134007	49.90	05 134008	29.90	05 134009	24.90
05 134010	49.00	05 134011	10.90	05 134012	46.50	05 134013	45.00	05 134014	21.90	05 134015	80.00
05 134016	42.90	05 134017	78.00	05 134018	50.00	05 134019	39.90	05 134020	89.00	05 134021	14.83
05 134022	34.00	05 134023	19.99	05 134024	38.00	05 135001	329.00	05 135002	238.00	05 135003	59.90
05 135004	790.00	05 135005	59.00	05 135006	49.90	05 135007	89.90	05 135008	89.00	05 135009	74.90
05 135010	199.00	05 135011	129.00	05 135012	649.00	05 135013	149.00	05 135014	199.00	05 135015	429.00
05 135016	219.00	05 135017	178.00	05 135018	99.98	05 135019	239.00	05 135020	479.00	05 135021	78.00
05 135022	99.99	05 135023	69.99	05 135024	129.00	05 136001	69.00	05 136002	158.00	05 136003	49.00
05 136004	24.90	05 136005	59.00	05 136006	84.90	05 136007	39.00	05 136008	34.90	05 136009	54.90
05 136010	49.50	05 136011	25.00	05 136012	24.90	05 136013	47.38	05 136014	25.00	05 136015	69.00
05 136016	34.90	05 136017	53.00	05 136018	79.00	05 136019	24.90	05 136020	75.00	05 136021	38.00
05 136022	15.00	05 136023	25.00	05 136024	16.99	05 137001	799.00	05 137002	1199.00	05 137003	1298.00
05 137004	835.00	05 137005	279.99	05 137006	269.00	05 137007	339.90	05 137008	890.00	05 137009	119.00
05 137010	138.00	05 137011	299.00	05 137012	199.00	05 137013	229.00	05 137014	749.00	05 137015	145.39
05 137016	179.00	05 137017	1999.00	05 137018	299.00	05 137019	1026.64	05 137020	359.00	05 137021	522.21
05 137022	567.05	05 137023	399.00	05 137024	679.00	05 137025	1900.00	05 137026	399.00	05 137027	1499.00
05 137028	798.00	05 137029	399.00	05 137030	1089.00	05 137031	428.00	05 137032	399.00	05 137033	224.00
05 137034	269.00	05 137035	66.18	05 137036	439.00	05 137037	98.00	05 137038	339.19	05 137039	300.00
05 137040	259.92	05 137041	129.00	05 137042	239.00	05 137043	595.00	05 137044	199.00	05 137045	249.00
05 137046	199.00	05 137047	298.00	05 137048	198.00	05 137049	449.00	05 137050	449.00	05 137051	339.00
05 137052	379.00	05 137053	188.00	05 137054	198.00	05 137055	129.99	05 137056	129.99	05 138001	578.00
05 138002	229.78	05 138003	129.00	05 138004	138.00	05 138005	122.80	05 138006	138.00	05 138007	258.00
05 138008	99.80	05 138009	109.80	05 138010	108.00	05 138011	111.50	05 138012	505.00	05 138013	390.00
05 138014	229.80	05 138015	79.80	05 138016	334.00	05 139001	219.00	05 139002	849.00	05 139003	385.00
05 139004	373.00	05 139005	649.00	05 139006	329.00	05 139007	1249.00	05 139008	1099.00	05 139009	349.00
05 139010	899.00	05 139011	245.00	05 139012	439.00	05 139013	269.00	05 139014	199.00	05 139015	1099.00
05 139016	359.00	05 139017	398.00	05 139018	139.00	05 139019	1299.00	05 139020	1199.00	05 139021	348.00
05 139022	348.00	05 139023	329.00	05 139024	209.00	05 140001	401.20	05 140002	259.00	05 140003	349.00
05 140004	619.00	05 140005	429.00	05 140006	199.33	05 140007	348.00	05 140008	494.00	05 140009	269.00
05 140010	335.00	05 140011	295.00	05 140012	369.00	05 140013	585.00	05 140014	319.00	05 140015	199.00
05 140016	604.00	05 140017	298.00	05 140018	619.00	05 140019	298.00	05 140020	629.00	05 140021	198.00
05 140022	198.00	05 140023	189.00	05 140024	159.00	05 141001	1039.00	05 141002	180.00	05 141003	209.50
05 141004	479.00	05 141005	599.00	05 141006	499.00	05 141007	689.00	05 141008	419.00	05 141009	499.00
05 141010	289.00	05 141011	269.00	05 141012	229.00	05 141013	449.00	05 141014	249.00	05 141015	599.00
05 141016	498.00	05 141017	1199.00	05 141018	199.00	05 141019	498.00	05 141020	659.00	05 141021	258.00
05 141022	298.00	05 141023	279.00	05 141024	398.00	05 142001	649.00	05 142002	559.00	05 142003	479.00
05 142004	1089.00	05 142005	659.00	05 142006	759.00	05 142007	527.40	05 142008	819.90	05 142009	659.00
05 142010	369.00	05 142011	649.00	05 142012	279.00	05 142013	499.00	05 142014	599.00	05 142015	598.00
05 142016	694.00	05 142017	309.50	05 142018	698.00	05 142019	219.00	05 142020	829.00	05 142021	328.00
05 142022	298.00	05 142023	349.00	05 142024	379.00	05 143001	39.00	05 143002	219.00	05 143003	84.30
05 143004	64.90	05 143005	198.00	05 143006	799.00	05 143007	659.00	05 143008	159.00	05 143009	198.00
05 143010	780.00	05 143011	565.00	05 143012	379.00	05 143013	509.00	05 143014	99.00	05 143015	439.00
05 143016	199.00	05 143017	249.00	05 143018	25.00	05 143019	69.50	05 143020	329.00	05 143021	19.90
05 143022	299.00	05 143023	198.00	05 143024	268.00	05 144001	280.00	05 144002	60.00	05 144003	50.00
05 144004	81.00	05 144005	10.90	05 144006	11.30	05 144007	24.90	05 144008	100.00	05 145001	120.00
05 145002	82.00	05 145003	70.00	05 145004	70.00	05 145005	32.00	05 145006	120.00	05 145007	100.00
05 145008	60.00	05 146001	20.00	05 146002	13.00	05 146003	70.00	05 146004	20.00	05 146005	70.00
05 146006	45.00	05 146007	118.00	05 146008	30.00	05 147001	1149.00	05 147002	880.70	05 147003	99.00
05 147004	189.00	05 147005	369.90	05 147006	1300.18	05 147007	149.00	05 147008	159.00	05 147009	279.00
05 147010	659.00	05 147011	169.00	05 147012	119.90	05 147013	1699.00	05 147014	224.00	05 147015	129.46
05 147016	69.90	05 147017	79.45	05 147018	298.00	05 147019	351.26	05 147020	198.00	05 147021	429.00
05 147022	1050.00	05 147023	49.99	05 147024	499.00	05 148001	1099.00	05 148002	99.00	05 148003	1057.00
05 148004	825.00	05 148005	70.00	05 148006	158.00	05 148007	1080.00	05 148008	299.00	05 148009	4609.00
05 148010	179.90	05 148012	1649.00	05 148013	264.00	05 158001	3047.86	05 158002	3047.86	05 158003	3047.86
05 158004	3047.86	05 158005	3047.86	05 158006	3047.86	05 158007	3047.86	05 158008	3047.86	05 159001	102.78
05 160001	244.16	05 160002	563.17	05 160003	959.45	05 161001	20.04	05 161002	40.08	05 161003	60.12
05 161004	80.16	05 161005	100.20	05 161006	120.23	05 161007	143.58	05 161008	166.92	05 161009	190.27
05 161010	213.61	05 161011	260.30	05 161012	380.60	05 161013	601.00	05 161014	1402.27	05 161015	3981.98
05 161016	4760.34	05 161017	4954.93	05 161018	5927.88	05 161019	6900.83	05 161020	7873.78	05 161021	8846.73
05 161022	9819.68	05 161023	10792.63	05 161024	11765.58	05 161025	12738.53	05 161026	13711.48	05 162001	12.22
05 162002	6.60	05 162003	6.60	05 162004	12.22	05 162005	12.22	05 162006	12.22	05 162007	6.60
05 162008	6.60	05 163001	218.13	05 164001	90.77	05 165001	624.74	05 166001	5.46	05 166002	3.62
05 166003	5.46	05 166004	3.62	05 166005	5.46	05 166006	3.62	05 166007	5.46	05 166008	3.62
05 166009	5.46	05 166010	5.46	05 167001	21.68	05 167002	14.56	05 167003	21.68	05 167004	27.55
05 167005	29.32	05 168001	250.00	05 168002	250.00	05 168003	250.00	05 168004	250.00	05 168005	133.33
05 168006	600.00	05 168007	100.00	05 168008	150.00	05 168009	4400.00	05 168010	200.00	05 168011	166.00
05 168012	200.00	05 168013	165.00	05 168014	200.00	05 168015	250.00	05 168016	1400.00	05 168017	3200.00
05 168018	250.00	05 168019	1000.00	05 168020	200.00	05 169001	250.00	05 169002	300.00	05 169003	150.00
05 169004	850.00	05 169005	200.00	05 169006	350.00	05 169007	600.00	05 169008	925.00	05 169009	120.00
05 169010	300.00	05 169011	1200.00	05 169012	50.00	05 179001	6249.00	05 179002	7590.00	05 179003	5994.50
05 179004	15017.00	05 179005	31649.00	05 179006	8187.31	05 179007	32080.00	05 179008	4105.00	05 179009	25690.00
05 179010	9172.00	05 179011	7849.00	05 179012	18990.00	05 180001	9999.30	05 180002	8196.78	05 180003	390.30
05 180004	1167.00	05 180005	2190.00	05 180006	2499.00	05 180007	1590.00	05 180008	4319.50	05 181001	5614.00
05 181002	5122.39	05 181003	5339.15	05 181004	6049.00	05 181005	8190.00	05 181006	3999.00	05 181007	11490.00
05 181008	2620.00	05 182001	5299.00	05 182002	3680.00	05 182003	3199.00	05 182004	3185.07	05 182005	2768.83
05 182006	2549.00	05 182007	2790.00	05 182008	2699.00	05 183001	4500.50	05 183002	1299.00	05 183003	2390.00
05 183004	2841.00	05 183005	3410.50	05 183006	2749.00	05 183007	3065.00	05 183008	2656.00	05 184001	2590.00
05 184002	1051.48	05 184003	2380.00	05 184004	4299.00	05 184005	4630.00	05 184006	6536.97	05 184007	2019.00
05 184008	5599.50	05 185001	25559.62	05 185002	5952.18	05 185003	9955.00	05 185004	10490.00	05 185005	7355.00

Clave	Precio Promedio	Clave	Precio Promedio	Clave	Precio Promedio	Clave	Precio Promedio	Clave	Precio Promedio	Clave	Precio Promedio
05 185006	16021.15	05 185007	10899.00	05 185008	14145.00	05 186001	10830.00	05 186002	15399.00	05 186003	12690.00
05 186004	19875.00	05 186005	11750.00	05 186006	8842.14	05 186007	7999.00	05 186008	8025.00	05 187001	11599.00
05 187002	9032.00	05 187003	6240.00	05 187004	7689.60	05 187005	3940.00	05 187006	6414.00	05 187007	7999.00
05 187008	14590.00	05 188001	6890.00	05 188002	3899.12	05 188003	6349.00	05 188004	10924.00	05 188005	7100.00
05 188006	6599.25	05 188007	6899.00	05 188008	4670.00	05 189001	3399.00	05 189002	6158.21	05 189003	6290.00
05 189004	16199.00	05 189005	3999.00	05 189006	5990.00	05 189007	6299.00	05 189008	4619.50	05 190001	249.00
05 190002	639.00	05 190003	548.50	05 190004	459.00	05 190005	1399.00	05 190006	1090.00	05 190007	610.00
05 190008	1119.01	05 191001	339.00	05 191002	3299.00	05 191003	214.99	05 191004	184.00	05 191005	424.15
05 191006	439.90	05 191007	380.00	05 191008	449.00	05 191009	899.00	05 191010	349.00	05 191011	189.00
05 191012	829.00	05 192001	399.00	05 192002	523.00	05 192003	492.00	05 192004	804.00	05 192005	1099.00
05 192006	419.00	05 192007	488.00	05 192008	559.00	05 193001	1879.00	05 193002	1149.00	05 193003	556.50
05 193004	299.00	05 193005	599.00	05 193006	260.00	05 193007	549.00	05 193008	769.00	05 194001	807.00
05 194002	2400.00	05 194003	1649.00	05 194004	1699.00	05 194005	1199.00	05 194006	1399.00	05 194007	1590.00
05 194008	799.00	05 195001	558.00	05 195002	489.90	05 195003	630.00	05 195004	729.00	05 195005	199.00
05 195006	639.00	05 195007	189.00	05 195008	269.00	05 196001	11717.91	05 197001	8249.00	05 197002	12999.00
05 197003	4790.00	05 197004	3899.00	05 197005	3999.00	05 197006	6990.00	05 197007	9679.00	05 197008	5490.00
05 197009	1990.00	05 197010	4249.00	05 197011	7999.00	05 197012	9999.00	05 198001	997.00	05 198002	1350.00
05 198003	4899.00	05 198004	1290.00	05 198005	3395.15	05 198006	5690.00	05 198007	2199.00	05 198008	3290.00
05 198009	3429.00	05 198010	679.00	05 198011	3699.00	05 198012	879.00	05 198013	2199.00	05 198014	2294.15
05 198015	1749.00	05 198016	2335.00	05 199001	699.00	05 199002	899.00	05 199003	4899.00	05 199004	1790.00
05 199005	2499.50	05 199006	499.00	05 199007	1490.00	05 199008	385.00	05 200001	23.90	05 200002	31.29
05 200003	4.49	05 200004	45.43	05 200005	5.35	05 200006	8.50	05 200007	14.40	05 200008	90.00
05 201001	39.90	05 201002	28.85	05 201003	46.00	05 201004	25.00	05 201005	69.00	05 201006	37.50
05 201007	29.90	05 201008	16.00	05 202001	69.90	05 202002	61.00	05 202003	26.00	05 202004	30.33
05 202005	37.50	05 202006	26.15	05 202007	6.00	05 202008	34.90	05 203001	12.50	05 203002	3.00
05 203003	8.00	05 203004	6.45	05 203005	2.06	05 203006	8.00	05 203007	2.00	05 203008	9.00
05 204001	13.60	05 204002	58.25	05 204003	15.86	05 204004	19.90	05 204005	56.99	05 204006	35.00
05 204007	71.50	05 204008	106.00	05 205001	29.90	05 205002	49.00	05 205003	179.00	05 205004	119.00
05 206001	1179.00	05 206002	299.00	05 206003	811.96	05 206004	249.00	05 206005	49.90	05 206006	219.00
05 206007	310.00	05 206008	179.10	05 207001	474.15	05 207002	214.00	05 207003	229.00	05 207004	431.25
05 207005	268.02	05 207006	549.00	05 207007	169.00	05 207008	373.69	05 208001	75.00	05 208002	249.00
05 208003	29.90	05 208004	149.25	05 208005	89.90	05 208006	59.00	05 208007	33.50	05 208008	435.00
05 209001	169.00	05 209002	549.90	05 209003	298.00	05 209004	999.00	05 209005	199.00	05 209006	829.00
05 209007	319.95	05 209008	1299.00	05 209009	319.12	05 209010	549.00	05 209011	190.00	05 209012	189.00
05 209013	302.72	05 209014	299.00	05 209015	129.26	05 209016	303.73	05 210001	8.10	05 210002	8.50
05 210003	13.15	05 210004	69.00	05 210005	15.00	05 210006	310.00	05 210007	19.90	05 210008	419.00
05 210009	49.00	05 210010	9.90	05 210011	99.90	05 210012	32.34	05 210013	118.00	05 210014	24.90
05 210015	39.90	05 210016	67.89	05 211001	279.00	05 211002	297.00	05 211003	116.90	05 211004	585.09
05 211005	199.00	05 211006	298.00	05 211007	299.00	05 211008	699.00	05 212001	79.90	05 212002	79.00
05 212003	179.00	05 212004	30.00	05 212005	48.00	05 212006	169.00	05 212007	165.00	05 212008	169.90
05 213001	448.00	05 213002	209.00	05 213003	415.00	05 213004	149.99	05 213005	185.00	05 213006	51.90
05 213007	319.00	05 213008	59.90	05 214001	17.50	05 214002	39.80	05 214003	24.13	05 214004	25.44
05 214005	33.00	05 214006	22.50	05 214007	19.60	05 214008	27.27	05 214009	26.39	05 214010	25.11
05 214011	34.00	05 214012	31.45	05 214013	30.50	05 214014	26.99	05 214015	32.02	05 214016	24.00
05 215001	10.47	05 215002	92.86	05 215003	19.25	05 215004	12.56	05 215005	19.90	05 215006	20.15
05 215007	17.53	05 215008	12.67	05 215009	7.82	05 215010	26.67	05 215011	39.50	05 215012	73.08
05 216001	7.34	05 216002	5.82	05 216003	5.52	05 216004	17.00	05 216005	6.21	05 216006	10.79
05 216007	12.63	05 216008	7.26	05 217001	30.75	05 217002	34.98	05 217003	21.00	05 217004	40.00
05 217005	41.00	05 217006	32.86	05 217007	34.00	05 217008	19.90	05 217009	28.57	05 217010	24.59
05 217011	18.20	05 217012	42.50	05 218001	23.50	05 218002	59.99	05 218003	38.50	05 218004	54.10
05 218005	36.41	05 218006	48.50	05 218007	15.00	05 218008	48.75	05 219001	11.60	05 219002	138.77
05 219003	95.00	05 219004	9.45	05 219005	40.53	05 219006	8.75	05 219007	7.20	05 219008	124.31
05 229001	123.00	05 229002	911.00	05 229003	99.85	05 229004	251.90	05 229005	246.40	05 229006	410.60
05 229007	489.50	05 229008	223.52	05 229009	168.00	05 229010	72.42	05 229011	417.35	05 229012	396.00
05 229013	340.95	05 229014	236.00	05 229015	105.06	05 229016	288.00	05 229017	262.80	05 229018	288.09
05 229019	641.00	05 229020	150.95	05 229021	208.00	05 229022	140.99	05 229023	235.00	05 229024	611.50
05 229025	291.45	05 229026	177.00	05 229027	408.50	05 229028	206.00	05 229029	327.00	05 229030	649.91
05 229031	573.50	05 229032	427.50	05 229033	420.00	05 229034	159.00	05 229035	273.00	05 229036	597.90
05 229037	469.70	05 229038	348.00	05 229039	463.90	05 230001	408.99	05 230002	421.00	05 230003	485.00
05 230004	263.00	05 230005	51.90	05 230006	271.69	05 230007	55.00	05 230008	104.00	05 230009	220.50
05 230010	323.00	05 230011	167.90	05 230012	702.50	05 231001	505.00	05 231002	260.40	05 231003	409.90
05 231004	514.25	05 231005	339.65	05 231006	539.88	05 231007	311.00	05 231008	332.00	05 232001	63.31
05 232002	73.00	05 232003	35.50	05 232004	248.50	05 232005	42.13	05 232006	187.20	05 232007	32.00
05 232008	105.50	05 233001	129.00	05 233002	220.00	05 233003	109.90	05 233004	54.00	05 233005	182.00
05 233006	48.50	05 233007	132.00	05 233008	179.50	05 233009	208.80	05 233010	155.45	05 233011	265.60
05 233012	148.12	05 234001	227.50	05 234002	211.00	05 234003	179.00	05 234004	323.00	05 234005	320.00
05 234006	224.53	05 234007	413.00	05 234008	549.50	05 235001	319.00	05 235002	128.90	05 235003	20.60
05 235004	69.00	05 235005	156.10	05 235006	394.99	05 235007	461.00	05 235008	197.00	05 236001	20.50
05 236002	14.99	05 236003	29.00	05 236004	16.40	05 236005	37.90	05 236006	29.60	05 236007	79.50
05 236008	9.95	05 237001	51.50	05 237002	40.50	05 237003	30.80	05 237004	28.85	05 237005	23.46
05 237006	95.00	05 237007	41.60	05 237008	92.95	05 238001	73.00	05 238002	196.99	05 238003	438.06
05 238004	159.70	05 238005	276.00	05 238006	141.07	05 238007	178.79	05 238008	250.00	05 239001	52.16
05 239002	85.14	05 239003	133.00	05 239004	73.08	05 239005	120.00	05 239006	143.89	05 239007	217.00
05 239008	75.00	05 240001	80.00	05 240002	107.00	05 240003	106.99	05 240004	57.22	05 240005	70.00
05 240006	66.84	05 240007	137.00	05 240008	219.70	05 241001	100.50	05 241002	213.00	05 241003	187.00
05 241004	229.00	05 241005	101.67	05 241006	358.25	05 241007	57.00	05 241008	145.50	05 242001	139.00
05 242002	201.90	05 242003	121.00	05 242004	115.84	05 242005	319.17	05 242006	154.00	05 242007	504.70
05 242008	479.55	05 243001	96.80	05 243002	2327.00	05 243003	5900.00	05 243004	445.00	05 243005	106.00
05 243006	61.00	05 243007	349.00	05 243008	2229.00	05 244001	250.00	05 244002	850.00	05 244003	3000.00
05 244004	8000.00	05 244005	5000.00	05 244006	5000.00	05 244007	6116.00	05 244008	3000.00	05 244009	400.00
05 244010	400.00	05 244011	200.00	05 244012	300.00	05 244013	80.00	05 244014	200.00	05 244015	1700.00
05 244016	450.00	05 245001	100.00	05 245002	500.00	05 245003	150.00	05 245004	850.00	05 245005	550.00
05 245006	500.00	05 245007	600.00	05 245008	500.00	05 245009	500.00	05 245010	300.00	05 245011	300.00
05 245012	270.00	05 245013	700.00	05 245014	500.00	05 245015	500.00	05 245016	150.00	05 246001	2102.00
05 246002	2964.96	05 246003	1643.00	05 246004	928.00	05 246005	880.00	05 246006	1000.00	05 246007	986.00
05 246008	680.00	05 247001	24000.00	05 247002	44080.00	05 247003	16500.00	05 247004	5000.00	05 247005	25000.00
05 247006	19476.00	05 247007	14500.00	05 247008	12500.00	05 248001	12000.00	05 248002	6000.00	05 248003	15000.00
05 248004	13000.00	05 248005	8000.00	05 248006	10000.00	05 248007	8000.00	05 248008	13000.00	05 249001	60.00
05 249002	3500.00	05 249003	565.00	05 249004	135.00	05 249005	1400.00	05 249006	240.00	05 249007	4000.00
05 249008	850.00	05 250001	14900.00	05 250002	8960.00	05 250003	26663.85	05 250004	16281.00	05 250005	16333.00
05 250006	6200.00	05 250007	12180.00	05 250008	13700.00	05 251001	95.00	05 251002	90.00	05 251003	100.00
05 251004	100.00	05 251005	340.00	05 251006	332.99	05 251007	587.08	05 251008	80.00	05 251009	70.00
05 251010	100.00	05 251011	200.00	05 251012	84.00	05 251013	50.00	05 251014	115.00	05 251015	230.00
05 251016	30.00	05 252001	70.00	05 252002	100.00	05 252003	120.00	05 252004	40.00	05 252005	150.00
05 252006	60.00	05 252007	130.00	05 252008	100.00	05 253001	195.00	05 253002	180.00	05 253003	400.00
05 253004	600.00	05 253005	40.00	05 253006	100.00	05 253007	350.00	05 253008	350.00	05 253009	150.00
05 253010	200.00	05 253011	300.00	05 253012	180.00	05 254001	45.00	05 254002	41.99	05 254003	30.00
05 254004	59.09	05 254005	65.90	05 254006	38.25	05 254007	69.01	05 254008	107.25	05 255001	88.00
05 255002	63.13	05 255003	78.90	05 255004	62.00	05 255005	110.00	05 255006	62.00	05 255007	398.00
05 255008	214.00	05 256001	101.67	05 256002	229.00	05 256003	89.00	05 256004	59.50	05 256005	87.95
05 256006	131.60	05 256007	142.00	05 256008	37.90	05 256009	526.55	05 256010	129.90	05 256011	176.00
05 256012	150.00	05 257001	32.00	05 257002	47.90	05 257003	18.15	05 257004	35.00	05 257005	446.67
05 257006	45.00	05 257007	30.90	05 257008	12.90	05 258001	55.00	05 258002	53.27	05 258003	52.78
05 258004	65.00	05 258005	88.89	05 258006	58.33	05 258007	135.19	05 258008	129.17	05 258009	44.67
05 258010	83.85	05 258011	123.33	05 258012	103.11	05 259001	139.88	05 259002	349.50	05 259003	54.15
05 259004	88.07	05 259005	318.00	05 259006	138.25	05 259007	110.00	05 259008	122.50	05 260001	63.50
05 260002	29.90	05 260003	38.90	05 260004	14.44	05 260005	47.90	05 260006	34.90	05 260007	13.10
05 260008	34.90	05 261001	99.90	05 261002	28.90	05 261003	43.99	05 261004	200.00	05 261005	29.90
05 261006	440.00	05 261007	86.00	05 261008	125.89	05 261009	50.00	05 261010	94.90	05 261011	650.00
05 261012	136.00	05 261013	41.50	05 261014	39.90	05 261015	49.56	05 261016	41.01	05 262001	16.00
05 262002	60.00	05 262003	139.00	05 262004	12.90	05 262005	21.50	05 262006	17.50	05 262007	68.00
05 262008	60.00	05 263001	2.16	05 263002	27.50	05 263003	7.00	05 263004	4.80	05 263005	9.90
05 263006	5.63	05 263007	62.50	05 263008	10.00	05 263009	34.99	05 263010	6.21	05 263011	22.50
05 263012	13.50	05 263013	15.50	05 263014	10.50	05 263015	8.80	05 263016	31.00	05 264001	124.00
05 264002	86.99	05 264003	64.90	05 264004	197.00	05 264005	176.65	05 264006	105.00	05 264007	91.95
05 264008	168.00	05 265001	19.90	05 265002	30.99	05 265003	21.30	05 265004	22.50	05 265005	19.00
05 265006	19.90	05 265007	24.90	05 265008	17.20	05 266001	28.90	05 266002	16.90	05 266003	7.70
05 266004	18.50	05 266005	17.00	05 266006	10.00	05 266007	10.50	05 266008	13.50	05 276001	7.50
05 276002	7.50	05 276003	8.46	05 276004	10.00	05 276005	9.03	05 276006	8.46	05 276007	8.46
05 276008	8.46	05 277001	8.46	05 277002	9.60	05 277003	10.00	05 277004	9.60	05 277005	10.16
05 277006	7.50	05 277007	6.50	05 277008	10.16	05 278001	200.00	05 278002	280.00	05 278003	11.55
05 278004	8.78	05 278005	5.22	05 278006	70.00	05 278007	10.53	05 278008	6.27	05 279001	4.50
05 279002	4.50	05 279003	4.50	05 279004	4.50	05 280001	271.00	05 280002	271.00	05 280003	356.00
05 280004	96.00	05 280005	644.00	05 280006	931.00	05 280007	586.00	05 280008	455.00	05 281001	1073.50
05 281002	2325.18	05 281003	1594.83	05 281004	5709.00	05 281005	9939.33	05 281006	1354.33	05 281007	1434.67
05 281008	3299.00	05 282001	319900.00	05 282002	224000.00	05 282003	321750.00	05 282004	587000.00	05 282005	212300.00
05 282006	298900.00	05 282007	193984.00	05 282008	209900.00	05 282009	250132.00	05 282010	139000.00	05 282011	680000.00
05 282012	287400.00	05 282013	303800.00	05 282014	180800.00	05 282015	253950.00	05 282016	303900.00	05 282017	313300.00

Clave	Precio Promedio	Clave	Precio Promedio	Clave	Precio Promedio	Clave	Precio Promedio	Clave	Precio Promedio	Clave	Precio Promedio
05 282018	222900.00	05 282019	169900.00	05 282020	487400.00	05 282021	156500.00	05 282022	409200.00	05 282023	152500.00
05 282024	376900.00	05 283001	3199.00	05 283002	1499.00	05 283003	3199.00	05 283004	4499.00	05 283005	25999.00
05 283006	1699.00	05 283007	1290.00	05 283008	2799.00	05 284001	11.56	05 284002	11.56	05 284003	11.56
05 284004	11.56	05 285001	12.12	05 285002	12.12	05 285003	12.12	05 285004	12.12	05 286001	82.19
05 286002	35.84	05 286003	76.06	05 286004	72.63	05 286005	230.00	05 286006	74.00	05 286007	93.68
05 286008	74.00	05 287001	1040.00	05 287002	890.00	05 287003	649.00	05 287004	1067.20	05 287005	645.00
05 287006	870.00	05 287007	839.00	05 287008	1396.00	05 288001	86.23	05 288002	856.00	05 288003	113.00
05 288004	50.00	05 288005	39.90	05 288006	28.75	05 288007	40.00	05 288008	21.50	05 289001	820.00
05 289002	999.00	05 289003	1339.00	05 289004	1110.00	05 289005	1035.00	05 289006	1161.40	05 289007	1099.90
05 289008	1278.00	05 290001	11686.98	05 290002	11686.99	05 290003	11686.99	05 291001	1216.80	05 292001	230.84
05 292002	400.00	05 292003	80.00	05 292004	300.00	05 292005	450.00	05 292006	336.40	05 292007	510.40
05 292008	343.85	05 293001	450.00	05 293002	279.00	05 293003	4000.00	05 293004	1250.00	05 293005	677.25
05 293006	600.00	05 293007	1199.00	05 293008	450.00	05 294001	65.00	05 294002	160.00	05 294003	80.00
05 294004	85.00	05 294005	80.00	05 294006	70.00	05 294007	110.00	05 294008	120.00	05 295011	84.00
05 295020	12.00	05 295089	39.00	05 295090	65.00	05 295091	109.00	05 295128	55.00	05 295139	205.00
05 295177	20.00	05 296001	15.00	05 296002	12.00	05 296003	18.00	05 296004	12.00	05 306001	4832.33
05 306002	6480.50	05 306003	618.33	05 306004	7980.42	05 306005	771.67	05 306006	2890.00	05 306007	1554.17
05 306008	983.33	05 307001	3668.75	05 307002	2383.33	05 307003	3175.83	05 307004	3633.33	05 307005	3114.17
05 307006	1933.33	05 307007	1675.00	05 307008	2812.50	05 308001	3046.33	05 308002	1150.00	05 308003	591.85
05 308004	4264.17	05 308005	520.83	05 308006	1692.75	05 308007	539.17	05 308008	2291.67	05 309001	1952.08
05 309002	3087.50	05 309003	2761.67	05 309004	2150.83	05 309005	3408.33	05 309006	3614.17	05 309007	1805.83
05 309008	1836.00	05 310001	3246.67	05 310002	1749.58	05 310003	2672.92	05 310004	1741.67	05 310005	1950.00
05 310006	3709.92	05 310007	4733.33	05 310008	2150.00	05 311001	2485.00	05 311002	31150.00	05 311003	2810.00
05 311004	10032.00	05 311005	6500.00	05 311006	9130.00	05 311007	2668.00	05 311008	21600.00	05 312001	500.42
05 312002	625.00	05 312003	820.83	05 312004	483.33	05 312005	2950.00	05 312006	1545.83	05 312007	1031.25
05 312008	1115.00	05 313001	6476.67	05 313002	1258.33	05 313003	1688.75	05 313004	1679.17	05 313005	1792.92
05 313006	1425.00	05 313007	1933.33	05 313008	1862.50	05 314001	298.00	05 314002	87.00	05 314003	78.00
05 314004	229.00	05 314005	126.00	05 314006	43.90	05 314007	249.00	05 314008	215.00	05 315001	170.00
05 315002	160.00	05 315003	165.00	05 315004	182.44	05 315005	179.00	05 315006	252.50	05 315007	189.00
05 315008	110.00	05 315009	272.00	05 315010	180.00	05 315011	160.00	05 315012	255.00	05 315013	262.00
05 315014	145.00	05 315015	157.00	05 315016	320.00	05 315017	150.00	05 315018	145.00	05 315019	140.00
05 315020	100.00	05 315021	173.25	05 315022	57.45	05 315023	67.50	05 315024	274.50	05 315025	255.00
05 315026	204.00	05 315027	185.00	05 315028	165.00	05 316001	49.40	05 316002	12.90	05 316003	27.45
05 316004	25.00	05 316005	31.90	05 316006	34.70	05 316007	12.27	05 316008	21.25	05 316009	12.90
05 316010	29.90	05 316011	41.90	05 316012	42.30	05 316013	19.90	05 316014	14.00	05 316015	98.00
05 316016	55.00	05 316017	29.00	05 316018	7.06	05 316019	7.56	05 316020	46.90	05 317001	5741.99
05 317002	4682.00	05 317003	2093.50	05 317004	2808.80	05 317005	6843.02	05 317006	2836.88	05 317007	6499.00
05 317008	4323.50	05 317009	2645.50	05 317010	7458.51	05 317011	3758.92	05 317012	3388.75	05 318001	900.00
05 318002	1121.00	05 318003	680.00	05 318004	787.65	05 318005	1632.00	05 318006	1003.00	05 318007	1121.00
05 318008	635.00	05 318009	944.00	05 318010	1438.40	05 318011	670.00	05 318012	645.00	05 318013	1015.00
05 318014	710.00	05 318015	651.00	05 318016	690.00	05 318017	1009.00	05 318018	635.00	05 318019	485.00
05 318020	413.00	05 318021	520.00	05 318022	475.00	05 318023	1174.00	05 318024	400.00	05 319001	499.00
05 319002	349.00	05 319003	150.05	05 319004	268.63	05 319005	789.00	05 319006	749.00	05 319007	230.00
05 319008	309.00	05 320001	65.00	05 320002	250.00	05 320003	10.00	05 320004	170.00	05 320005	200.00
05 320006	199.00	05 320007	50.00	05 320008	60.00	05 320009	100.00	05 320010	90.00	05 320011	70.00
05 320012	65.00	05 320013	50.00	05 320014	90.00	05 320015	90.00	05 320016	190.00	05 320017	100.00
05 320018	150.00	05 320019	180.00	05 320020	159.00	05 321001	41.00	05 321002	37.00	05 321003	25.00
05 321004	35.00	05 321005	45.00	05 321006	36.00	05 321007	49.00	05 321008	58.00	05 322001	199.00
05 322002	389.00	05 322003	199.00	05 322004	599.00	05 322005	999.00	05 322006	10.00	05 322007	389.00
05 322008	399.00	05 323001	112.00	05 323002	30.00	05 323003	21.00	05 323004	100.00	05 323005	29.00
05 323006	100.00	05 323007	100.00	05 323008	35.00	05 324001	450.00	05 324002	120.00	05 324003	450.00
05 324004	130.00	05 324005	380.00	05 324006	1500.00	05 324007	450.00	05 324008	1175.00	05 324009	380.00
05 324010	60.00	05 324011	380.00	05 324012	1095.00	05 325001	7.00	05 325002	12.00	05 325003	1600.00
05 325004	7.00	05 325005	12.00	05 325006	7.00	05 325007	5.00	05 325008	7.00	05 326001	40.00
05 326002	30.00	05 326003	37.00	05 326004	36.00	05 326005	36.00	05 326006	45.00	05 326007	23.00
05 326008	24.00	05 327001	30.95	05 327002	33.00	05 327003	33.75	05 327004	49.99	05 327005	10.50
05 327006	24.00	05 327007	29.50	05 327008	38.30	05 328001	123.00	05 328002	149.00	05 328003	89.00
05 328004	35.00	05 328005	203.18	05 328006	169.00	05 328007	119.00	05 328008	899.00	05 328009	147.00
05 328010	399.00	05 328011	199.00	05 328012	179.00	05 328013	20.15	05 328014	37.00	05 328015	20.00
05 328016	39.00	05 328017	25.00	05 328018	24.00	05 328019	70.00	05 328020	30.00	05 329001	1399.00
05 329002	65.20	05 329003	1.90	05 329004	2999.00	05 329005	9499.00	05 329006	2299.00	05 329007	159.00
05 329008	759.05	05 330001	270.00	05 330002	264.00	05 330003	310.00	05 330004	609.00	05 330005	99.00
05 330006	353.00	05 330007	13.38	05 330008	119.25	05 330009	304.45	05 330010	133.00	05 330011	339.00
05 330012	269.00	05 331001	509.00	05 331002	89.90	05 331003	80.00	05 331004	299.00	05 331005	259.00
05 331006	289.00	05 331007	99.00	05 331008	255.00	05 332001	2599.00	05 332002	39.00	05 332003	725.00
05 332004	50.00	05 332005	7499.00	05 332006	549.00	05 332007	1231.00	05 332008	2299.00	05 342001	59.00
05 342002	68.00	05 342003	61.00	05 342004	84.00	05 342005	52.00	05 342006	102.50	05 342007	68.00
05 342008	73.00	05 342009	35.00	05 342010	57.00	05 342011	70.00	05 342012	48.00	05 342013	76.00
05 342014	53.00	05 342015	55.00	05 342016	50.00	05 342017	74.00	05 342018	69.00	05 342019	60.00
05 342020	27.00	05 343001	126.00	05 343002	323.50	05 343003	255.00	05 343004	185.00	05 343005	95.00
05 343006	160.00	05 343007	220.00	05 343008	210.00	05 343009	168.00	05 343010	60.00	05 343011	149.00
05 343012	105.00	05 343013	55.00	05 343014	40.00	05 343015	35.00	05 343016	23.04	05 343017	15.00
05 343018	35.50	05 343019	29.00	05 343020	60.00	05 343021	25.40	05 343022	61.00	05 343023	76.00
05 343024	29.00	05 343025	51.00	05 343026	29.00	05 343027	167.00	05 343028	137.50	05 343029	85.00
05 343030	183.50	05 343031	78.50	05 343032	77.50	05 343033	178.00	05 343034	349.00	05 343035	50.00
05 343036	77.00	05 344001	2300.00	05 344002	150.00	05 344003	500.00	05 344004	8000.00	05 344005	9000.00
05 344006	2000.00	05 344007	1800.00	05 344008	250.00	05 345001	9100.00	05 345002	14000.00	05 345003	18444.00
05 345004	9800.00	05 345005	9500.00	05 345006	9000.00	05 345007	14500.00	05 345008	15000.00	05 346001	80.00
05 346002	5900.00	05 346003	401.00	05 346004	39.00	05 346005	303.00	05 346006	955.00	05 346007	104.00
05 346008	1430.00	05 346009	703.00	05 346010	1212.61	05 346011	1597.00	05 346012	39.00	06 001001	17.00
06 001002	17.00	06 001003	10.00	06 001004	17.00	06 001005	17.00	06 001006	17.00	06 001007	22.00
06 001008	18.00	06 001009	17.00	06 001010	11.90	06 001011	18.75	06 001012	14.00	06 001013	16.00
06 001014	17.00	06 001015	16.00	06 001016	16.00	06 001017	17.00	06 001018	17.00	06 001019	12.83
06 001020	17.00	06 002001	51.94	06 002002	63.61	06 002003	22.95	06 002004	38.00	06 003001	14.00
06 003002	13.86	06 003003	17.00	06 003004	17.00	06 003005	80.63	06 003006	95.39	06 004001	90.00
06 004002	16.90	06 004003	26.00	06 004004	28.75	06 005001	6.00	06 005002	3.50	06 005003	5.00
06 005004	5.00	06 005005	7.00	06 005006	7.00	06 006001	4.00	06 006002	3.50	06 006003	2.50
06 006004	2.58	06 006005	4.00	06 006006	3.00	06 007001	46.65	06 007002	42.02	06 007003	54.97
06 007004	36.76	06 008001	61.59	06 008002	95.24	06 008003	137.50	06 008004	88.61	06 009001	85.00
06 009002	79.00	06 009003	240.00	06 009004	195.00	06 010001	62.78	06 010002	61.61	06 010003	39.77
06 010004	65.69	06 010005	64.58	06 010006	67.66	06 010007	47.18	06 010008	47.33	06 011001	26.60
06 011002	78.95	06 011003	20.50	06 011004	25.00	06 012001	24.67	06 012002	14.00	06 012003	20.42
06 012004	13.00	06 013001	8.60	06 013002	27.38	06 013003	40.00	06 013004	11.80	06 014001	74.13
06 014002	54.66	06 014003	57.50	06 014004	152.78	06 014005	65.13	06 014006	63.71	06 015001	18.77
06 015002	29.03	06 015003	11.56	06 015004	14.00	06 015005	18.78	06 015006	15.85	06 016001	18.90
06 016002	97.40	06 016003	50.17	06 016004	22.13	06 016005	42.23	06 016006	33.93	06 016007	36.40
06 016008	36.14	06 016009	19.83	06 016010	20.00	06 016011	37.50	06 016012	39.90	06 017001	56.57
06 017002	57.07	06 017003	65.67	06 017004	65.00	06 017005	79.90	06 017006	52.10	06 017007	62.23
06 017008	62.42	06 017009	66.90	06 017010	64.40	06 017011	89.90	06 017012	92.90	06 017013	89.00
06 017014	88.33	06 017015	44.90	06 017016	53.90	06 017017	42.00	06 017018	62.25	06 018001	108.00
06 018002	90.00	06 018003	105.00	06 018004	110.50	06 018005	93.83	06 018006	93.67	06 018007	71.00
06 018008	69.50	06 018009	112.57	06 018010	72.42	06 018011	119.90	06 018012	38.27	06 018013	88.07
06 018014	89.90	06 018015	47.00	06 018016	40.50	06 018017	72.90	06 018018	59.90	06 018019	115.90
06 018020	120.00	06 018021	156.57	06 018022	164.90	06 018023	111.00	06 018024	195.00	06 018025	230.00
06 018026	112.13	06 018027	76.53	06 018028	88.00	06 018029	98.50	06 018030	86.00	06 018031	73.33
06 018032	45.00	06 018033	65.67	06 018034	70.00	06 019001	29.90	06 019002	35.00	06 019003	29.00
06 019004	31.90	06 019005	34.23	06 019006	22.90	06 019007	38.52	06 019008	10.00	06 020001	49.90
06 020002	28.90	06 020003	68.00	06 020004	76.80	06 021001	61.57	06 021002	72.67	06 021003	81.90
06 021004	124.80	06 021005	98.00	06 021006	69.55	06 022001	86.38	06 022002	53.00	06 022003	78.58
06 022004	42.08	06 023001	78.90	06 023002	43.58	06 023003	70.57	06 023004	45.00	06 023005	66.02
06 023006	98.07	06 023007	167.65	06 023008	265.00	06 023009	961.88	06 023010	269.50	06 024001	202.25
06 024002	160.30	06 024003	149.73	06 024004	182.50	06 025001	18.90	06 025002	32.90	06 025003	85.00
06 025004	85.90	06 025005	29.90	06 025006	59.23	06 025007	83.90	06 025008	45.00	06 025009	85.00
06 025010	74.55	06 025011	119.00	06 025012	134.90	06 025013	120.00	06 025014	139.90	06 025015	125.67
06 025016	111.27	06 026001	168.00	06 026002	184.07	06 026003	153.17	06 026004	143.33	06 027001	120.00
06 027002	97.52	06 027003	38.92	06 027004	110.00	06 028001	61.67	06 028002	44.08	06 028003	65.06
06 028004	98.93	06 028005	71.28	06 028006	82.86	06 029001	117.60	06 029002	122.14	06 029003	526.47
06 029004	128.92	06 030001	23.68	06 030002	13.74	06 030003	14.06	06 030004	14.40	06 030005	9.71
06 030006	14.27	06 030007	11.90	06 030008	17.50	06 030009	13.74	06 030010	13.37	06 031001	130.56
06 031002	81.18	06 031003	86.00	06 031004	75.68	06 032001	385.56	06 032002	241.68	06 032003	33.33
06 032004	33.20	06 032005	32.22	06 032006	42.70	06 033001	32.00	06 033002	28.53	06 033003	20.73
06 033004	24.00	06 033005	34.00	06 033006	32.00	06 034001	78.50	06 034002	78.60	06 034003	58.50
06 034004	78.90	06 035001	118.33	06 035002	368.65	06 035003	98.47	06 035004	86.24	06 036001	120.90
06 036002	91.92	06 036003	133.63	06 036004	82.40	06 037001	47.50	06 037002	42.22	06 037003	35.46
06 037004	35.57	06 038001	120.42	06 038002	135.51	06 038003	97.13	06 038004	159.75	06 039001	19.06
06 039002	12.00	06 039003	21.00	06 039004	14.00	06 040001	115.45	06 040002	42.95	06 040003	97.47
06 040004	116.67	06 041001	100.69	06 041002	85.76	06 041003	94.29	06 041004	82.86	06 042001	55.98
06 042002	28.23	06 042003	29.50	06 042004	24.17	06 042005	45.47	06 042006	50.00	06 043001	55.07

Clave	Precio Promedio	Clave	Precio Promedio	Clave	Precio Promedio	Clave	Precio Promedio	Clave	Precio Promedio	Clave	Precio Promedio
06 043002	31.61	06 043003	33.50	06 043004	24.39	06 043005	26.75	06 043006	31.67	06 043007	20.17
06 043008	28.78	06 043009	30.16	06 043010	32.00	06 044001	29.23	06 044002	33.23	06 044003	24.08
06 044004	25.37	06 044005	31.40	06 044006	20.40	06 044007	24.83	06 044008	21.70	06 045001	12.93
06 045002	8.22	06 045003	15.43	06 045004	10.40	06 045005	11.90	06 045006	11.90	06 045007	10.17
06 045008	8.03	06 046001	44.60	06 046002	40.17	06 046003	39.95	06 046004	37.50	06 046005	47.83
06 046006	39.83	06 046007	46.67	06 046008	46.33	06 047001	11.50	06 047002	7.67	06 047003	11.77
06 047004	14.73	06 047005	13.57	06 047006	45.65	06 047007	26.20	06 047008	8.73	06 047009	37.90
06 047010	13.50	06 047011	10.11	06 047012	8.72	06 047013	12.57	06 047014	10.23	06 047015	22.08
06 047016	66.67	06 047017	13.43	06 047018	13.67	06 047019	10.90	06 047020	6.87	06 048001	24.90
06 048002	23.40	06 048003	21.50	06 048004	18.57	06 048005	14.30	06 048006	16.17	06 048007	17.50
06 048008	15.00	06 049001	13.47	06 049002	8.22	06 049003	12.40	06 049004	9.07	06 049005	13.17
06 049006	6.50	06 049007	11.67	06 049008	8.00	06 050001	10.00	06 050002	13.10	06 050003	14.90
06 050004	14.00	06 050005	14.73	06 050006	12.50	06 050007	18.30	06 050008	10.20	06 051001	9.97
06 051002	7.57	06 051003	8.36	06 051004	10.90	06 051005	6.40	06 051006	10.27	06 051007	6.83
06 051008	9.73	06 052001	16.58	06 052002	25.83	06 052003	31.57	06 052004	54.40	06 052005	15.69
06 052006	28.33	06 052007	32.97	06 052008	19.88	06 053001	40.43	06 053002	39.90	06 053003	39.57
06 053004	30.00	06 053005	38.59	06 053006	29.33	06 053007	38.17	06 053008	25.08	06 054001	25.90
06 054002	22.90	06 054003	25.67	06 054004	18.90	06 055001	41.57	06 055002	23.90	06 055003	37.97
06 055004	23.90	06 055005	22.00	06 055006	21.02	06 055007	40.42	06 055008	25.00	06 056001	6.34
06 056002	3.86	06 056003	3.65	06 056004	3.73	06 056005	2.58	06 056006	5.80	06 056007	3.50
06 056008	5.50	06 057001	13.97	06 057002	17.90	06 057003	16.37	06 057004	18.33	06 058001	16.87
06 058002	6.50	06 058003	16.40	06 058004	16.00	06 058005	7.67	06 058006	8.27	06 058007	11.40
06 058008	8.90	06 058009	11.67	06 058010	19.10	06 058011	9.70	06 058012	13.08	06 058013	15.00
06 058014	16.57	06 059001	11.37	06 059002	10.07	06 059003	8.90	06 059004	24.57	06 059005	6.63
06 059006	8.97	06 059007	12.92	06 059008	6.50	06 059009	14.00	06 059010	10.77	06 060001	5.25
06 060002	8.20	06 060003	8.15	06 060004	7.33	06 060005	8.00	06 060006	6.50	06 060007	6.87
06 060008	7.50	06 060009	8.42	06 060010	9.60	06 061001	7.03	06 061002	7.50	06 061003	40.00
06 061004	83.30	06 061005	3.90	06 061006	5.18	06 061007	15.77	06 061008	16.23	06 062001	17.90
06 062002	29.23	06 062003	29.47	06 062004	13.73	06 062005	24.40	06 062006	19.50	06 062007	24.90
06 062008	17.38	06 063001	17.90	06 063002	8.17	06 063003	9.90	06 063004	20.57	06 063005	6.00
06 063006	10.00	06 063007	9.50	06 063008	11.50	06 063009	10.75	06 063010	9.90	06 064001	9.17
06 064002	8.50	06 064003	11.10	06 064004	10.90	06 064005	10.40	06 064006	6.83	06 064007	7.90
06 064008	6.03	06 065001	12.90	06 065002	12.90	06 065003	19.90	06 065004	7.90	06 065005	12.19
06 065006	10.00	06 065007	15.10	06 065008	7.60	06 066001	21.07	06 066002	12.85	06 066003	13.00
06 066004	14.32	06 066005	12.33	06 066006	11.01	06 066007	12.11	06 066008	14.32	06 067001	25.43
06 067002	20.42	06 067003	21.57	06 067004	17.17	06 067005	21.48	06 067006	16.50	06 067007	19.97
06 067008	15.72	06 068001	18.90	06 068002	14.07	06 068003	20.67	06 068004	16.19	06 068005	7.52
06 068006	23.95	06 068007	13.00	06 068008	33.00	06 069001	14.90	06 069002	14.80	06 069003	16.90
06 069004	15.53	06 070001	30.10	06 070002	22.00	06 070003	22.67	06 070004	20.07	06 070005	32.90
06 070006	21.00	06 070007	29.90	06 070008	18.72	06 071001	13.43	06 071002	8.33	06 071003	10.57
06 071004	12.43	06 072001	31.33	06 072002	31.57	06 072003	25.67	06 072004	23.50	06 073001	115.00
06 073002	35.00	06 073003	58.20	06 073004	62.10	06 074001	18.83	06 074002	53.00	06 074003	24.50
06 074004	49.00	06 074005	28.40	06 074006	17.00	06 074007	24.83	06 074008	27.22	06 075001	47.00
06 075002	57.50	06 075003	35.90	06 075004	86.80	06 076001	35.12	06 076002	26.16	06 076003	24.30
06 076004	35.00	06 077001	120.00	06 077002	216.00	06 077003	150.00	06 077004	123.33	06 077005	90.00
06 077006	129.90	06 077007	220.00	06 077008	93.33	06 078001	17.70	06 078002	19.12	06 078003	14.98
06 078004	6.74	06 079001	36.56	06 079002	30.44	06 079003	30.79	06 079004	20.42	06 080001	26.12
06 080002	31.09	06 080003	83.82	06 080004	28.47	06 081001	37.10	06 081002	53.17	06 081003	20.41
06 081004	35.37	06 081005	32.33	06 081006	54.34	06 082001	68.82	06 082002	77.58	06 082003	69.91
06 082004	75.87	06 083001	40.91	06 083002	22.03	06 083003	39.93	06 083004	21.00	06 083005	44.51
06 083006	40.98	06 084001	11.95	06 084002	14.80	06 084003	17.50	06 084004	10.00	06 084005	13.00
06 084006	9.72	06 085001	315.25	06 085002	432.00	06 085003	272.50	06 085004	266.33	06 086001	476.00
06 086002	137.20	06 086003	133.33	06 086004	205.10	06 087001	13.00	06 087002	13.68	06 087003	7.50
06 087004	15.00	06 087005	14.08	06 087006	9.74	06 087007	10.25	06 087008	17.00	06 087009	8.50
06 087010	16.91	06 088001	5.96	06 088002	10.50	06 088003	0.58	06 088004	7.20	06 088005	5.47
06 088006	9.50	06 088007	2.65	06 088008	8.91	06 089001	88.92	06 089002	52.38	06 089003	63.19
06 089004	58.78	06 090001	11.94	06 090002	10.40	06 090003	79.73	06 090004	41.04	06 091001	215.10
06 091002	227.50	06 091003	107.10	06 091004	71.31	06 092001	140.00	06 092002	158.82	06 092003	158.33
06 092004	150.00	06 093001	124.00	06 093002	77.94	06 093003	3.30	06 093004	3.43	06 094001	68.52
06 094002	87.62	06 094003	113.13	06 094004	59.65	06 095001	130.00	06 095002	88.65	06 095003	126.25
06 095004	115.84	06 095005	135.50	06 095006	205.88	06 096001	270.00	06 096002	75.00	06 096003	92.86
06 096004	450.00	06 097001	38.90	06 097002	109.00	06 097003	110.00	06 097004	42.00	06 098001	95.00
06 098002	105.00	06 098003	75.00	06 098004	76.90	06 099001	130.00	06 099002	68.00	06 099003	60.00
06 099004	85.00	06 100001	79.00	06 100002	135.00	06 100003	240.00	06 100004	149.00	06 101001	170.00
06 101002	180.00	06 101003	150.00	06 101004	180.00	06 102001	32.35	06 102002	29.23	06 102003	36.62
06 102004	24.47	06 102005	30.14	06 102006	32.39	06 102007	32.39	06 102008	29.93	06 102009	25.35
06 102010	38.75	06 103001	139.29	06 103002	116.00	06 103003	297.84	06 103004	207.99	06 104001	134.00
06 104002	295.96	06 104003	137.00	06 104004	111.17	06 104005	135.00	06 104006	157.21	06 105001	193.33
06 105002	100.00	06 105003	213.33	06 105004	162.00	06 106001	95.00	06 106002	161.00	06 106003	136.73
06 106004	298.88	06 107001	153.00	06 107002	174.42	06 107003	172.00	06 107004	81.00	06 107005	205.40
06 107006	363.99	06 108001	46.70	06 108002	42.00	06 108003	44.00	06 108004	45.00	06 108005	36.40
06 108006	34.00	06 118001	138.00	06 118002	209.50	06 118003	279.00	06 118004	109.00	06 118005	248.00
06 118006	179.40	06 118007	179.00	06 118008	599.00	06 118009	137.40	06 118010	109.99	06 118011	99.99
06 118012	179.00	06 119001	106.72	06 119002	169.00	06 119003	134.00	06 119004	134.00	06 119005	86.12
06 119006	349.00	06 119007	68.00	06 119008	48.94	06 119009	29.99	06 119010	149.00	06 119011	79.00
06 119012	49.76	06 120001	69.00	06 120002	34.00	06 120003	35.00	06 120004	93.77	06 120005	38.00
06 120006	11.99	06 120007	24.99	06 120008	39.50	06 120009	58.00	06 120010	49.00	06 120011	24.90
06 120012	36.00	06 121001	588.98	06 121002	589.00	06 121003	129.90	06 121004	419.00	06 121005	423.16
06 121006	268.00	06 121007	158.00	06 121008	169.99	06 121009	119.99	06 121010	529.00	06 121011	219.00
06 121012	469.00	06 121013	389.00	06 121014	149.00	06 121015	199.90	06 121016	188.00	06 121017	199.03
06 121018	99.99	06 121019	129.99	06 121020	285.00	06 121021	148.00	06 121022	599.00	06 121023	364.00
06 121024	199.00	06 122001	1510.00	06 122002	1995.00	06 122003	2400.00	06 122004	1550.00	06 122005	649.00
06 122006	399.99	06 122007	599.99	06 122008	2395.00	06 122009	1449.00	06 122010	1925.00	06 122011	1495.00
06 122012	1799.00	06 123001	78.00	06 123002	439.00	06 123003	150.93	06 123004	259.78	06 123005	159.90
06 123006	79.99	06 123007	44.99	06 123008	279.00	06 123009	99.00	06 123010	299.00	06 123011	399.00
06 123012	149.00	06 124001	149.00	06 124002	279.00	06 124003	133.39	06 124004	101.34	06 124005	198.00
06 124006	79.99	06 124007	41.35	06 124008	159.00	06 124009	239.00	06 124010	439.00	06 124011	249.00
06 124012	149.00	06 125001	145.66	06 125002	55.00	06 125003	270.00	06 125004	435.00	06 125005	114.00
06 125006	198.00	06 125007	66.48	06 125008	24.99	06 125009	29.99	06 125010	54.50	06 125011	55.00
06 125012	39.00	06 126001	38.00	06 126002	9.57	06 126003	79.00	06 126004	99.00	06 126005	89.00
06 126006	128.00	06 126007	93.00	06 126008	32.00	06 126009	88.00	06 126010	199.00	06 126011	28.00
06 126012	25.29	06 127001	419.00	06 127002	589.00	06 127003	249.90	06 127004	1099.00	06 127005	229.90
06 127006	278.00	06 127007	178.00	06 127008	219.99	06 127009	159.83	06 127010	249.00	06 127011	99.00
06 127012	559.00	06 127013	439.00	06 127014	299.00	06 127015	228.78	06 127016	197.81	06 127017	198.00
06 127018	159.99	06 127019	199.80	06 127020	249.00	06 127021	269.00	06 127022	790.00	06 127023	249.00
06 127024	208.00	06 128001	203.50	06 128002	1409.00	06 128003	234.75	06 128004	289.00	06 128005	179.00
06 128006	1129.00	06 128007	575.00	06 128008	319.00	06 128009	199.90	06 128010	199.00	06 128011	1269.00
06 128012	159.00	06 128013	299.00	06 128014	460.28	06 128015	190.75	06 128016	82.00	06 128017	159.00
06 128018	289.00	06 128019	239.00	06 128020	224.50	06 128021	289.00	06 128022	659.00	06 128023	279.00
06 128024	279.00	06 128025	298.00	06 128026	263.66	06 128027	153.77	06 128028	79.99	06 128029	379.00
06 128030	99.00	06 128031	519.00	06 128032	199.00	06 128033	249.00	06 128034	99.00	06 128035	99.00
06 128036	306.51	06 129001	330.00	06 129002	159.00	06 129003	169.00	06 129004	98.99	06 129005	599.00
06 129006	289.00	06 129007	129.00	06 129008	189.00	06 129009	149.00	06 129010	289.00	06 129011	198.90
06 129012	158.00	06 130001	129.00	06 130002	199.00	06 130003	189.00	06 130004	94.99	06 130005	269.90
06 130006	79.90	06 130007	158.00	06 130008	100.27	06 130009	129.00	06 130010	169.00	06 130011	189.00
06 130012	49.90	06 131001	299.00	06 131002	549.00	06 131003	189.57	06 131004	439.00	06 131005	199.60
06 131006	198.60	06 131007	128.39	06 131008	139.99	06 131009	99.99	06 131010	189.00	06 131011	159.00
06 131012	249.00	06 131013	189.00	06 131014	99.00	06 131015	289.87	06 131016	98.00	06 131017	158.00
06 131018	89.99	06 131019	178.00	06 131020	159.00	06 131021	138.00	06 131022	229.00	06 131023	189.00
06 131024	69.90	06 132001	130.71	06 132002	199.00	06 132003	159.00	06 132004	68.90	06 132005	149.96
06 132006	91.18	06 132007	49.99	06 132008	129.00	06 132009	118.00	06 132010	129.00	06 132011	77.40
06 132012	45.00	06 133001	69.00	06 133002	55.00	06 133003	14.95	06 133004	59.00	06 133005	88.72
06 133006	65.07	06 133007	80.38	06 133008	39.99	06 133009	22.99	06 133010	24.00	06 133011	74.50
06 133012	69.00	06 133013	64.00	06 133014	50.00	06 133015	39.00	06 133016	48.00	06 133017	45.92
06 133018	6.23	06 133019	21.90	06 133020	64.00	06 133021	33.00	06 133022	75.00	06 133023	29.00
06 133024	50.00	06 134001	89.00	06 134002	52.00	06 134003	55.00	06 134004	38.00	06 134005	28.00
06 134006	24.99	06 134007	39.99	06 134008	54.00	06 134009	35.64	06 134010	95.00	06 134011	59.00
06 134012	29.90	06 135001	317.30	06 135002	169.00	06 135003	169.00	06 135004	127.99	06 135005	198.00
06 135006	74.27	06 135007	106.11	06 135008	160.30	06 135009	198.00	06 135010	239.00	06 135011	169.00
06 135012	198.00	06 136001	117.86	06 136002	71.00	06 136003	49.50	06 136004	137.66	06 136005	44.00
06 136006	44.00	06 136007	19.99	06 136008	17.82	06 136009	79.00	06 136010	65.00	06 136011	53.40
06 136012	49.76	06 137001	248.00	06 137002	1129.00	06 137003	260.39	06 137004	420.00	06 137005	88.00
06 137006	50.00	06 137007	128.00	06 137008	278.00	06 137009	349.00	06 137010	168.00	06 137011	178.00
06 137012	299.99	06 137013	299.99	06 137014	185.00	06 137015	168.00	06 137016	649.00	06 137017	168.00
06 137018	759.00	06 137019	429.00	06 137020	279.00	06 137021	99.00	06 137022	219.99	06 137023	139.99
06 137024	249.00	06 137025	228.00	06 137026	349.00	06 137027	799.00	06 137028	168.00	06 138001	328.00
06 138002	335.00	06 138003	513.00	06 138004	282.50	06 138005	104.80	06 138006	316.50	06 138007	738.00
06 138008	358.00	06 139001	649.00	06 139002	1259.00	06 139003	549.00	06 139004	348.00	06 139005	328.00

Clave	Precio Promedio	Clave	Precio Promedio	Clave	Precio Promedio	Clave	Precio Promedio	Clave	Precio Promedio	Clave	Precio Promedio
06 139006	529.50	06 139007	599.50	06 139008	199.00	06 139009	119.00	06 139010	409.00	06 139011	199.00
06 139012	298.00	06 140001	399.00	06 140002	499.00	06 140003	229.00	06 140004	339.00	06 140005	198.00
06 140006	285.00	06 140007	295.00	06 140008	559.50	06 140009	238.00	06 140010	389.00	06 140011	179.00
06 140012	179.00	06 141001	529.00	06 141002	569.00	06 141003	435.00	06 141004	298.00	06 141005	569.00
06 141006	298.00	06 141007	314.00	06 141008	299.50	06 141009	229.00	06 141010	99.00	06 141011	469.00
06 141012	79.00	06 142001	449.00	06 142002	790.00	06 142003	949.00	06 142004	328.00	06 142005	278.00
06 142006	487.00	06 142007	769.00	06 142008	599.00	06 142009	318.00	06 142010	699.00	06 142011	479.00
06 142012	299.00	06 143001	269.00	06 143002	689.00	06 143003	389.00	06 143004	258.00	06 143005	349.00
06 143006	449.00	06 143007	529.50	06 143008	99.00	06 143009	139.00	06 143010	228.00	06 143011	354.00
06 143012	159.00	06 144001	50.00	06 144002	15.50	06 144003	11.00	06 144004	85.00	06 145001	95.00
06 145002	84.00	06 145003	40.00	06 145004	40.00	06 146001	28.00	06 146002	12.00	06 146003	28.00
06 146004	25.00	06 147001	149.00	06 147002	169.00	06 147003	88.00	06 147004	209.00	06 147005	39.99
06 147006	849.00	06 147007	305.00	06 147008	2379.00	06 147009	229.00	06 147010	99.00	06 147011	147.64
06 147012	549.00	06 148001	209.00	06 148002	498.00	06 148007	1769.00	06 148008	399.00	06 148009	675.00
06 148010	1199.00	06 158001	1754.39	06 158002	1754.39	06 158003	1754.39	06 158004	1754.39	06 158005	1754.39
06 158006	1754.39	06 159001	101.44	06 160001	208.38	06 160002	307.38	06 160003	429.58	06 160004	82.08
06 160005	127.28	06 160006	150.78	06 161001	15.90	06 161002	31.80	06 161003	47.70	06 161004	63.60
06 161005	79.50	06 161006	95.40	06 161007	111.31	06 161008	127.21	06 161009	143.11	06 161010	159.01
06 161011	190.81	06 161012	270.95	06 161013	351.09	06 161014	551.45	06 161015	751.80	06 161016	912.09
06 161017	1008.60	06 161018	1491.17	06 161019	1973.75	06 161020	2456.32	06 161021	2938.89	06 161022	3421.46
06 161023	10989.82	06 161024	11981.05	06 161025	12972.28	06 161026	13963.51	06 162001	11.77	06 162002	11.77
06 162003	6.36	06 162004	6.36	06 163001	134.69	06 164001	132.50	06 165001	506.68	06 166001	5.22
06 166002	3.47	06 166003	5.22	06 166004	3.47	06 166005	5.22	06 166006	3.47	06 166007	5.22
06 166008	3.47	06 166009	5.22	06 166010	5.22	06 167001	20.75	06 167002	13.93	06 167003	6.49
06 167004	13.93	06 167005	28.06	06 168001	250.00	06 168002	1500.00	06 168003	3240.00	06 168004	600.00
06 168005	2040.00	06 168006	250.00	06 168007	1000.00	06 168008	600.00	06 168009	500.00	06 168010	1360.00
06 169001	450.00	06 169002	2164.50	06 169003	721.50	06 169004	555.00	06 169005	333.00	06 169006	2400.00
06 179001	12929.00	06 179002	2549.00	06 179003	12399.00	06 179004	11505.38	06 179005	5299.00	06 179006	7424.57
06 180001	134.90	06 180002	9763.27	06 180003	3799.00	06 180004	8136.13	06 181001	4449.00	06 181002	3683.00
06 181003	3999.00	06 181004	5499.00	06 182001	2099.00	06 182002	2099.00	06 182003	3899.00	06 182004	2678.36
06 183001	4999.00	06 183002	3299.00	06 183003	1170.00	06 183004	5236.14	06 184001	219.00	06 184002	1299.00
06 184003	2128.00	06 184004	2899.00	06 185001	6399.00	06 185002	7825.86	06 185003	7999.00	06 185004	6497.33
06 186001	7499.00	06 186002	3499.27	06 186003	7399.00	06 186004	7487.99	06 187001	6599.00	06 187002	6990.00
06 187003	5298.00	06 187004	6299.00	06 188001	6399.00	06 188002	6290.00	06 188003	7899.00	06 188004	5003.61
06 189001	4775.00	06 189002	4899.00	06 189003	5387.00	06 189004	4149.00	06 190001	408.00	06 190002	249.00
06 190003	369.00	06 190004	404.96	06 191001	685.00	06 191002	2099.00	06 191003	298.30	06 191004	769.00
06 191005	235.00	06 191006	299.00	06 192001	285.00	06 192002	451.00	06 192003	719.00	06 192004	199.00
06 193001	649.00	06 193002	955.93	06 193003	383.00	06 193004	679.00	06 194001	1490.00	06 194002	1590.00
06 194003	860.00	06 194004	1629.00	06 195001	398.99	06 195002	315.00	06 195003	349.00	06 195004	269.00
06 196001	11717.91	06 197001	5999.00	06 197002	5731.81	06 197003	4499.00	06 197004	3999.00	06 197005	3999.00
06 197006	3899.00	06 198001	3999.00	06 198002	7646.00	06 198003	3866.00	06 198004	9999.00	06 198005	3699.00
06 198006	1599.00	06 198007	1233.12	06 198008	1889.00	06 199001	419.00	06 199002	2490.00	06 199003	528.00
06 199004	519.00	06 200001	6.80	06 200002	119.00	06 200003	5.50	06 200004	29.80	06 201001	5.60
06 201002	25.50	06 201003	15.90	06 201004	35.90	06 202001	46.76	06 202002	79.00	06 202003	13.00
06 202004	157.19	06 203001	11.85	06 203002	19.60	06 203003	12.50	06 203004	13.50	06 204001	49.09
06 204002	79.88	06 204003	215.90	06 204004	60.99	06 205001	59.00	06 205002	25.00	06 206001	899.00
06 206002	314.30	06 206003	399.00	06 206004	378.00	06 207001	619.00	06 207002	189.00	06 207003	999.00
06 207004	845.00	06 208001	21.65	06 208002	219.00	06 208003	14.90	06 208004	298.99	06 209001	338.85
06 209002	262.68	06 209003	250.43	06 209004	1249.46	06 209005	189.90	06 209006	70.00	06 209007	1249.00
06 209008	449.00	06 210001	16.90	06 210002	12.90	06 210003	56.50	06 210004	99.00	06 210005	18.50
06 210006	30.55	06 210007	17.60	06 210008	144.80	06 211001	489.00	06 211002	571.00	06 211003	338.00
06 211004	499.00	06 212001	69.80	06 212002	35.00	06 212003	159.01	06 212004	49.00	06 213001	249.00
06 213002	29.99	06 213003	29.99	06 213004	349.00	06 214001	20.97	06 214002	28.55	06 214003	24.95
06 214004	29.50	06 214005	23.38	06 214006	27.00	06 214007	37.19	06 214008	26.34	06 215001	10.06
06 215002	13.82	06 215003	24.52	06 215004	18.35	06 215005	21.13	06 215006	23.00	06 216001	12.29
06 216002	8.48	06 216003	10.42	06 216004	15.05	06 217001	38.57	06 217002	28.63	06 217003	18.10
06 217004	39.50	06 217005	35.71	06 217006	35.40	06 218001	105.50	06 218002	52.00	06 218003	81.31
06 218004	49.50	06 219001	45.00	06 219002	20.50	06 219003	11.00	06 219004	43.20	06 229001	249.50
06 229002	130.62	06 229003	110.00	06 229004	306.00	06 229005	289.00	06 229006	242.90	06 229007	187.52
06 229008	305.00	06 229009	122.50	06 229010	67.50	06 229011	198.00	06 229012	899.90	06 229013	887.78
06 229014	280.60	06 229015	1787.00	06 229016	451.90	06 229017	798.20	06 229018	650.00	06 229019	552.54
06 230001	155.48	06 230002	62.00	06 230003	493.33	06 230004	145.50	06 230005	379.41	06 230006	665.16
06 231001	361.13	06 231002	150.75	06 231003	580.18	06 231004	60.00	06 232001	35.57	06 232002	135.40
06 232003	113.48	06 232004	208.60	06 233001	93.00	06 233002	197.00	06 233003	257.34	06 233004	252.47
06 233005	200.00	06 233006	135.00	06 234001	652.60	06 234002	252.00	06 234003	308.14	06 234004	345.80
06 235001	138.00	06 235002	254.50	06 235003	161.00	06 235004	116.52	06 236001	29.80	06 236002	25.25
06 236003	27.45	06 236004	30.48	06 237001	14.77	06 237002	129.00	06 237003	58.50	06 237004	35.04
06 238001	246.98	06 238002	175.20	06 238003	85.00	06 238004	103.50	06 239001	125.00	06 239002	34.00
06 239003	86.50	06 239004	104.79	06 240001	31.00	06 240002	215.00	06 240003	208.82	06 240004	428.40
06 241001	100.69	06 241002	110.00	06 241003	91.00	06 241004	132.00	06 242001	142.50	06 242002	24.90
06 242003	169.50	06 242004	37.08	06 243001	600.00	06 243002	925.00	06 243003	1000.00	06 243004	80.00
06 244001	1900.00	06 244002	550.00	06 244003	2970.00	06 244004	6000.00	06 244005	550.00	06 244006	2000.00
06 244007	800.00	06 244008	990.00	06 245001	444.00	06 245002	300.00	06 245003	600.00	06 245004	600.00
06 245005	700.00	06 245006	600.00	06 245007	500.00	06 245008	500.00	06 246001	999.00	06 246002	754.80
06 246003	888.00	06 246004	1332.76	06 247001	7500.00	06 247002	6500.00	06 247003	19980.00	06 247004	16000.00
06 248001	19500.00	06 248002	8880.00	06 248003	13000.00	06 248004	11000.00	06 249001	800.00	06 249002	700.00
06 249003	300.00	06 249004	850.00	06 250001	8325.00	06 250002	15540.00	06 250003	1960.97	06 250004	1120.00
06 251001	180.00	06 251002	100.00	06 251003	105.00	06 251004	150.00	06 251005	680.00	06 251006	632.70
06 251007	100.00	06 251008	200.00	06 252001	70.00	06 252002	90.00	06 252003	150.00	06 252004	50.00
06 253001	280.00	06 253002	150.00	06 253003	250.00	06 253004	200.00	06 253005	200.00	06 253006	150.00
06 254001	70.90	06 254002	114.25	06 254003	109.14	06 254004	74.62	06 255001	120.00	06 255002	258.20
06 255003	1019.00	06 255004	129.18	06 256001	306.61	06 256002	280.00	06 256003	61.33	06 256004	225.00
06 256005	290.00	06 256006	106.33	06 257001	39.90	06 257002	30.10	06 257003	40.75	06 257004	30.50
06 258001	78.12	06 258002	122.15	06 258003	62.25	06 258004	70.83	06 258005	43.61	06 258006	65.38
06 259001	121.53	06 259002	157.50	06 259003	89.50	06 259004	276.92	06 260001	11.00	06 260002	110.00
06 260003	72.13	06 260004	112.85	06 261001	154.50	06 261002	32.00	06 261003	94.87	06 261004	25.25
06 261005	85.20	06 261006	28.90	06 261007	50.19	06 261008	9.45	06 262001	23.00	06 262002	19.90
06 262003	48.00	06 262004	39.75	06 263001	19.75	06 263002	66.00	06 263003	16.77	06 263004	12.50
06 263005	23.90	06 263006	8.90	06 263007	8.58	06 263008	26.83	06 264001	36.90	06 264002	184.50
06 264003	102.50	06 264004	118.50	06 265001	9.50	06 265002	24.25	06 265003	27.00	06 265004	27.35
06 266001	7.05	06 266002	27.15	06 266003	26.30	06 266004	10.90	06 276001	12.00	06 276002	10.00
06 276003	12.00	06 276004	12.00	06 277001	11.00	06 277002	11.00	06 277003	11.00	06 277004	11.00
06 278001	40.00	06 278002	300.00	06 278003	300.00	06 278004	100.00	06 280001	1594.00	06 280002	314.00
06 280003	597.00	06 280004	1748.00	06 281001	3974.00	06 281002	2958.33	06 281003	2231.67	06 281004	2272.00
06 282001	212300.00	06 282002	162900.00	06 282003	298900.00	06 282004	254700.00	06 282005	229559.00	06 282006	199025.00
06 282007	129250.00	06 282008	156500.00	06 282009	199900.00	06 282010	303900.00	06 282011	316500.00	06 282012	139000.00
06 283001	2299.00	06 283002	2199.00	06 283003	2774.00	06 283004	1398.00	06 284001	11.56	06 284002	11.56
06 285001	12.12	06 285002	12.12	06 286001	52.85	06 286002	72.22	06 286003	75.05	06 286004	69.47
06 287001	1598.13	06 287002	1110.00	06 287003	915.75	06 287004	1761.92	06 288001	166.00	06 288002	97.00
06 288003	98.80	06 288004	160.00	06 289001	1100.00	06 289002	1223.86	06 289003	960.00	06 289004	1999.00
06 290001	10711.08	06 290002	10711.07	06 290003	10711.07	06 291001	150.84	06 292001	421.80	06 292002	1554.00
06 292003	388.50	06 292004	499.50	06 293001	14430.00	06 293002	1998.00	06 293003	400.00	06 293004	444.00
06 294001	60.00	06 294002	130.00	06 294003	120.00	06 294004	80.00	06 295099	19.00	06 295100	44.00
06 295101	63.00	06 295146	12.00	06 296001	18.00	06 296002	18.00	06 306001	4428.17	06 306002	1143.17
06 306003	2785.08	06 306004	1139.17	06 307001	2983.33	06 307002	3170.83	06 307003	4325.00	06 307004	2830.00
06 308001	1630.83	06 308002	5229.58	06 308003	866.67	06 308004	1117.50	06 309001	2058.33	06 309002	4965.42
06 309003	2895.83	06 309004	2500.00	06 310001	3350.00	06 310002	2341.67	06 310003	2891.67	06 310004	2305.00
06 311001	19800.00	06 311002	2940.00	06 311003	1900.00	06 311004	6400.00	06 312001	1033.33	06 312002	453.33
06 312003	900.83	06 312004	1050.00	06 313001	1775.00	06 313002	2720.00	06 313003	1891.67	06 313004	2675.00
06 314001	23.00	06 314002	45.00	06 314003	249.00	06 314004	241.00	06 315001	190.41	06 315002	265.00
06 315003	159.00	06 315004	199.00	06 315005	144.00	06 315006	259.00	06 315007	85.00	06 315008	235.00
06 315009	272.00	06 315010	189.00	06 315011	145.00	06 315012	195.00	06 315013	299.00	06 315014	219.00
06 316001	55.50	06 316002	38.65	06 316003	45.00	06 316004	28.90	06 316005	52.50	06 316006	17.50
06 316007	43.50	06 316008	17.85	06 316009	26.56	06 316010	22.90	06 317001	6054.67	06 317002	3164.00
06 317003	2244.13	06 317004	2003.33	06 317005	9295.50	06 317006	1555.17	06 318001	898.00	06 318002	689.00
06 318003	1737.36	06 318004	1556.00	06 318005	729.50	06 318006	934.80	06 318007	1269.53	06 318008	630.00
06 318009	750.00	06 318010	450.00	06 318011	620.00	06 318012	630.00	06 319001	734.00	06 319002	429.00
06 319003	164.00	06 319004	369.00	06 320001	45.00	06 320002	20.00	06 320003	3900.00	06 320004	46.00
06 320005	60.00	06 320006	206.54	06 320007	123.92	06 320008	3900.00	06 320009	50.00	06 320010	60.00
06 321001	35.00	06 321002	46.00	06 321003	46.00	06 321004	62.00	06 322001	338.00	06 322002	372.23
06 322003	299.00	06 322004	573.18	06 323001	110.00	06 323002	65.00	06 323003	89.00	06 323004	70.00
06 324001	400.00	06 324002	390.00	06 324003	770.00	06 324004	800.00	06 324005	400.00	06 324006	599.00
06 325001	8.00	06 325002	10.00	06 325003	5.00	06 325004	15.00	06 326001	50.00	06 326002	30.00
06 326003	50.00	06 326004	36.00	06 327001	31.98	06 327002	36.43	06 327003	50.67	06 327004	45.34
06 328001	990.00	06 328002	159.00	06 328003	158.93	06 328004	114.32	06 328005	189.00	06 328006	179.00
06 328007	38.00	06 328008	30.00	06 328009	42.00	06 328010	35.00	06 329001	1104.00	06 329002	60.00
06 329003	139.00	06 329004	81.50	06 330001	104.00	06 330002	509.00	06 330003	351.30	06 330004	128.50
06 330005	179.00	06 330006	34.80	06 331001	159.00	06 331002	60.00	06 331003	139.00	06 331004	189.47

Clave	Precio Promedio	Clave	Precio Promedio	Clave	Precio Promedio	Clave	Precio Promedio	Clave	Precio Promedio	Clave	Precio Promedio
06 332001	650.00	06 332002	79.00	06 332003	652.50	06 332004	2450.00	06 342001	58.00	06 342002	49.00
06 342003	41.00	06 342004	60.00	06 342005	115.00	06 342006	114.00	06 342007	59.00	06 342008	62.00
06 342009	85.00	06 342010	33.00	06 343001	364.00	06 343002	96.00	06 343003	189.00	06 343004	199.00
06 343005	228.00	06 343006	150.00	06 343007	159.00	06 343008	200.00	06 343009	55.00	06 343010	25.00
06 343011	73.00	06 343012	23.00	06 343013	42.00	06 343014	31.00	06 343015	81.00	06 343016	77.00
06 343017	220.00	06 343018	245.00	06 344001	15000.00	06 344002	1443.00	06 344003	3800.00	06 344004	1200.00
06 345001	12500.00	06 345002	35000.00	06 345003	4700.00	06 345004	4500.00	06 346001	143.00	06 346002	143.00
06 346003	955.00	06 346004	164.00	06 346005	164.00	06 346006	728.68	07 001001	15.63	07 001002	13.00
07 001003	13.00	07 001004	13.00	07 001005	8.90	07 001006	10.00	07 001007	10.58	07 001008	13.00
07 001009	13.00	07 001010	15.00	07 001011	12.00	07 001012	14.00	07 001013	15.00	07 001014	14.00
07 001015	14.00	07 001016	15.00	07 001017	12.00	07 001018	9.67	07 001019	9.99	07 001020	13.00
07 002001	26.90	07 002002	61.08	07 002003	55.71	07 002004	40.00	07 003001	14.40	07 003002	11.90
07 003003	8.99	07 003004	100.00	07 003005	87.06	07 003006	86.00	07 004001	9.00	07 004002	28.20
07 004003	74.12	07 004004	18.86	07 005001	5.00	07 005002	4.78	07 005003	3.96	07 005004	5.00
07 005005	5.50	07 005006	4.80	07 006001	3.70	07 006002	1.42	07 006003	1.34	07 006004	3.00
07 006005	3.50	07 006006	1.40	07 007001	22.30	07 007002	25.37	07 007003	45.68	07 007004	43.00
07 008001	88.89	07 008002	80.00	07 008003	121.43	07 008004	101.92	07 009001	67.26	07 009002	82.32
07 009003	14.50	07 009004	51.57	07 010001	38.86	07 010002	51.60	07 010003	70.62	07 010004	60.10
07 010005	125.00	07 010006	68.34	07 010007	65.37	07 010008	96.35	07 011001	26.50	07 011002	33.00
07 011003	22.95	07 011004	14.75	07 012001	15.57	07 012002	20.90	07 012003	9.00	07 012004	10.00
07 013001	13.90	07 013002	43.88	07 013003	54.99	07 013004	69.63	07 014001	49.35	07 014002	143.75
07 014003	68.87	07 014004	44.98	07 014005	82.33	07 014006	40.55	07 015001	12.90	07 015002	13.22
07 015003	12.56	07 015004	115.48	07 015005	10.90	07 015006	10.40	07 016001	43.16	07 016002	18.53
07 016003	17.07	07 016004	51.90	07 016005	66.90	07 016006	38.90	07 016007	42.00	07 016008	35.77
07 016009	102.10	07 016010	21.67	07 016011	19.50	07 016012	33.32	07 017001	46.17	07 017002	55.00
07 017003	64.16	07 017004	67.08	07 017005	56.90	07 017006	42.00	07 017007	73.42	07 017008	28.93
07 017009	79.40	07 017010	63.32	07 017011	45.33	07 017012	92.90	07 017013	65.00	07 017014	68.32
07 017015	46.17	07 017016	40.90	07 017017	46.00	07 017018	35.16	07 018001	86.00	07 018002	85.07
07 018003	98.00	07 018004	106.90	07 018005	81.66	07 018006	96.00	07 018007	30.43	07 018008	81.00
07 018009	74.33	07 018010	94.16	07 018011	40.00	07 018012	73.90	07 018013	101.66	07 018014	92.00
07 018015	50.00	07 018016	73.23	07 018017	57.82	07 018018	66.90	07 018019	125.00	07 018020	110.00
07 018021	121.90	07 018022	153.33	07 018023	98.00	07 018024	125.00	07 018025	119.32	07 018026	161.90
07 018027	87.00	07 018028	110.00	07 018029	31.00	07 018030	70.00	07 018031	75.00	07 018032	76.99
07 018033	48.00	07 018034	65.16	07 019001	20.00	07 019002	35.90	07 019003	29.99	07 019004	35.23
07 019005	34.00	07 019006	37.00	07 019007	112.98	07 019008	135.00	07 020001	49.00	07 020002	79.96
07 020003	60.40	07 020004	94.00	07 021001	31.90	07 021002	56.66	07 021003	119.90	07 021004	39.00
07 021005	44.99	07 021006	110.00	07 022001	33.90	07 022002	26.99	07 022003	44.68	07 022004	29.21
07 023001	71.00	07 023002	45.85	07 023003	112.00	07 023004	115.50	07 023005	39.99	07 023006	180.63
07 023007	662.50	07 023008	819.00	07 023009	550.00	07 023010	788.57	07 024001	118.90	07 024002	167.60
07 024003	137.99	07 024004	148.00	07 025001	39.90	07 025002	52.90	07 025003	63.90	07 025004	35.99
07 025005	79.50	07 025006	44.16	07 025007	49.17	07 025008	36.90	07 025009	62.90	07 025010	69.99
07 025011	99.90	07 025012	72.90	07 025013	49.50	07 025014	139.00	07 025015	89.90	07 025016	139.90
07 026001	149.90	07 026002	149.66	07 026003	139.90	07 026004	194.99	07 027001	26.90	07 027002	39.90
07 027003	129.90	07 027004	18.99	07 028001	45.33	07 028002	49.39	07 028003	120.77	07 028004	95.36
07 028005	84.16	07 028006	105.95	07 029001	148.10	07 029002	569.08	07 029003	364.72	07 029004	427.62
07 030001	11.73	07 030002	11.85	07 030003	12.00	07 030004	11.90	07 030005	15.06	07 030006	11.17
07 030007	13.83	07 030008	14.10	07 030009	13.75	07 030010	13.50	07 031001	119.65	07 031002	140.71
07 031003	117.32	07 031004	77.22	07 032001	232.38	07 032002	291.12	07 032003	28.15	07 032004	35.75
07 032005	42.82	07 032006	50.38	07 033001	21.93	07 033002	42.85	07 033003	24.19	07 033004	30.00
07 033005	26.86	07 033006	42.00	07 034001	119.38	07 034002	109.03	07 034003	96.42	07 034004	112.50
07 035001	101.76	07 035002	33.63	07 035003	89.90	07 035004	45.00	07 036001	92.99	07 036002	83.90
07 036003	99.00	07 036004	124.50	07 037001	43.60	07 037002	47.56	07 037003	49.95	07 037004	42.74
07 038001	85.10	07 038002	95.00	07 038003	93.66	07 038004	86.00	07 039001	29.90	07 039002	50.00
07 039003	21.00	07 039004	39.00	07 040001	144.17	07 040002	141.39	07 040003	119.80	07 040004	122.11
07 041001	52.50	07 041002	82.32	07 041003	131.60	07 041004	124.30	07 042001	46.73	07 042002	26.57
07 042003	28.50	07 042004	51.16	07 042005	45.67	07 042006	49.39	07 043001	35.95	07 043002	36.80
07 043003	29.72	07 043004	44.60	07 043005	197.65	07 043006	34.50	07 043007	35.22	07 043008	28.90
07 043009	37.53	07 043010	25.75	07 044001	22.95	07 044002	24.90	07 044003	25.49	07 044004	22.18
07 044005	45.99	07 044006	24.00	07 044007	25.67	07 044008	46.93	07 045001	8.98	07 045002	25.23
07 045003	8.83	07 045004	9.32	07 045005	23.95	07 045006	9.49	07 045007	8.83	07 045008	10.50
07 046001	45.49	07 046002	26.00	07 046003	33.82	07 046004	24.90	07 046005	24.33	07 046006	23.83
07 046007	36.43	07 046008	31.57	07 047001	12.23	07 047002	22.49	07 047003	18.45	07 047004	14.90
07 047005	45.99	07 047006	32.23	07 047007	48.90	07 047008	56.86	07 047009	15.40	07 047010	39.63
07 047011	11.07	07 047012	11.95	07 047013	10.57	07 047014	11.99	07 047015	9.50	07 047016	35.66
07 047017	11.67	07 047018	11.67	07 047019	13.83	07 047020	18.65	07 048001	13.60	07 048002	24.16
07 048003	21.28	07 048004	12.95	07 048005	14.50	07 048006	13.00	07 048007	21.12	07 048008	18.65
07 049001	7.43	07 049002	13.16	07 049003	6.95	07 049004	10.23	07 049005	6.83	07 049006	11.25
07 049007	6.83	07 049008	12.82	07 050001	13.77	07 050002	10.66	07 050003	10.23	07 050004	10.95
07 050005	12.00	07 050006	13.00	07 050007	13.66	07 050008	11.44	07 051001	8.57	07 051002	7.78
07 051003	6.95	07 051004	8.80	07 051005	9.58	07 051006	11.33	07 051007	7.82	07 051008	8.66
07 052001	27.73	07 052002	29.02	07 052003	18.99	07 052004	43.90	07 052005	30.67	07 052006	33.00
07 052007	44.16	07 052008	24.92	07 053001	35.00	07 053002	39.62	07 053003	28.90	07 053004	39.23
07 053005	27.00	07 053006	26.33	07 053007	36.32	07 053008	40.99	07 054001	19.90	07 054002	22.95
07 054003	20.95	07 054004	23.99	07 055001	30.90	07 055002	19.99	07 055003	46.95	07 055004	29.90
07 055005	22.83	07 055006	32.83	07 055007	25.14	07 055008	49.99	07 056001	3.60	07 056002	4.82
07 056003	5.95	07 056004	5.90	07 056005	4.03	07 056006	4.50	07 056007	6.10	07 056008	5.66
07 057001	10.98	07 057002	11.62	07 057003	10.95	07 057004	13.90	07 058001	9.90	07 058002	13.16
07 058003	18.95	07 058004	13.99	07 058005	19.95	07 058006	10.73	07 058007	10.83	07 058008	11.49
07 058009	13.23	07 058010	9.42	07 058011	13.50	07 058012	15.00	07 058013	9.00	07 058014	15.62
07 059001	8.75	07 059002	14.49	07 059003	11.66	07 059004	7.95	07 059005	8.33	07 059006	13.00
07 059007	8.67	07 059008	8.55	07 059009	9.67	07 059010	13.90	07 060001	7.90	07 060002	7.99
07 060003	7.23	07 060004	7.32	07 060005	7.33	07 060006	7.67	07 060007	7.50	07 060008	9.49
07 060009	7.95	07 060010	13.00	07 061001	5.55	07 061002	3.32	07 061003	76.57	07 061004	67.97
07 061005	98.90	07 061006	18.23	07 061007	5.32	07 061008	11.90	07 062001	17.99	07 062002	31.30
07 062003	10.05	07 062004	26.90	07 062005	11.67	07 062006	9.83	07 062007	23.90	07 062008	22.95
07 063001	27.43	07 063002	20.66	07 063003	24.90	07 063004	18.95	07 063005	21.67	07 063006	19.00
07 063007	20.00	07 063008	12.90	07 063009	26.67	07 063010	20.82	07 064001	9.23	07 064002	8.16
07 064003	8.95	07 064004	5.95	07 064005	9.00	07 064006	5.00	07 064007	7.90	07 064008	9.99
07 065001	10.67	07 065002	11.95	07 065003	8.16	07 065004	10.45	07 065005	9.83	07 065006	10.33
07 065007	8.99	07 065008	13.83	07 066001	7.67	07 066002	10.15	07 066003	10.40	07 066004	8.82
07 066005	8.33	07 066006	7.67	07 066007	10.32	07 066008	14.00	07 067001	23.90	07 067002	14.82
07 067003	15.23	07 067004	29.90	07 067005	19.00	07 067006	19.67	07 067007	20.65	07 067008	16.28
07 068001	18.16	07 068002	18.45	07 068003	16.90	07 068004	17.99	07 068005	10.67	07 068006	16.00
07 068007	24.90	07 068008	15.99	07 069001	12.77	07 069002	21.90	07 069003	18.95	07 069004	20.99
07 070001	17.07	07 070002	20.95	07 070003	23.16	07 070004	29.90	07 070005	17.50	07 070006	20.00
07 070007	24.95	07 070008	23.32	07 071001	9.40	07 071002	10.07	07 071003	9.95	07 071004	7.99
07 072001	33.97	07 072002	39.90	07 072003	33.66	07 072004	29.90	07 073001	59.98	07 073002	59.80
07 073003	33.23	07 073004	53.00	07 074001	26.80	07 074002	16.17	07 074003	19.00	07 074004	15.30
07 074005	22.90	07 074006	16.30	07 074007	15.99	07 074008	19.00	07 075001	30.00	07 075002	37.98
07 075003	31.10	07 075004	21.80	07 076001	25.81	07 076002	24.77	07 076003	28.68	07 076004	28.45
07 077001	99.99	07 077002	199.00	07 077003	129.90	07 077004	74.00	07 077005	50.00	07 077006	45.00
07 077007	130.00	07 077008	162.00	07 078001	21.49	07 078002	20.81	07 078003	25.42	07 078004	16.73
07 079001	27.56	07 079002	24.29	07 079003	104.25	07 079004	21.59	07 080001	24.54	07 080002	35.27
07 080003	41.67	07 080004	52.42	07 081001	39.02	07 081002	37.21	07 081003	49.07	07 081004	36.27
07 081005	50.60	07 081006	64.22	07 082001	88.50	07 082002	76.02	07 082003	58.53	07 082004	81.77
07 083001	16.87	07 083002	63.33	07 083003	19.24	07 083004	54.52	07 083005	99.48	07 083006	60.00
07 084001	13.90	07 084002	10.10	07 084003	20.52	07 084004	13.45	07 084005	9.99	07 084006	11.00
07 085001	285.00	07 085002	367.37	07 085003	369.52	07 085004	485.00	07 086001	194.09	07 086002	179.00
07 086003	234.42	07 086004	146.57	07 087001	4.54	07 087002	8.33	07 087003	20.90	07 087004	11.50
07 087005	6.40	07 087006	15.83	07 087007	5.93	07 087008	15.83	07 087009	10.00	07 087010	21.13
07 088001	11.33	07 088002	9.24	07 088003	10.00	07 088004	7.00	07 088005	5.47	07 088006	1.11
07 088007	11.33	07 088008	10.50	07 089001	27.24	07 089002	63.41	07 089003	33.84	07 089004	73.16
07 090001	8.80	07 090002	9.99	07 090003	65.80	07 090004	163.50	07 091001	343.33	07 091002	295.95
07 091003	167.86	07 091004	216.37	07 092001	158.82	07 092002	95.00	07 092003	176.41	07 092004	116.13
07 093001	3.87	07 093002	76.47	07 093003	3.30	07 093004	138.89	07 094001	113.13	07 094002	92.55
07 094003	59.00	07 094004	67.47	07 095001	91.71	07 095002	67.67	07 095003	102.87	07 095004	119.32
07 095005	284.09	07 095006	237.29	07 096001	268.67	07 096002	445.00	07 096003	115.02	07 096004	87.06
07 097001	64.90	07 097002	130.00	07 097003	118.00	07 097004	75.60	07 098001	69.90	07 098002	88.00
07 098003	159.00	07 098004	75.60	07 099001	240.00	07 099002	150.00	07 099003	170.00	07 099004	169.99
07 100001	179.00	07 100002	79.00	07 100003	146.00	07 100004	74.90	07 101001	170.00	07 101002	180.00
07 101003	176.33	07 101004	170.00	07 102001	28.63	07 102002	28.08	07 102003	22.00	07 102004	20.56
07 102005	45.45	07 102006	29.07	07 102007	30.99	07 102008	22.00	07 102009	202.82	07 102010	29.58
07 103001	265.00	07 103002	98.50	07 103003	218.00	07 103004	178.57	07 104001	177.50	07 104002	229.52
07 104003	328.57	07 104004	101.83	07 104005	99.99	07 104006	109.67	07 105001	52.50	07 105002	127.67
07 105003	130.53	07 105004	153.33	07 106001	341.88	07 106002	182.00	07 106003	336.89	07 106004	110.91
07 107001	152.00	07 107002	168.95	07 107003	181.33	07 107004	161.33	07 107005	222.71	07 107006	163.16
07 108001	42.00	07 108002	30.00	07 108003	36.00	07 108004	42.00	07 108005	38.00	07 108006	42.00
07 118001	399.00	07 118002	279.00	07 118003	589.00	07 118004	68.68	07 118005	218.00	07 118006	198.00

Clave	Precio Promedio	Clave	Precio Promedio	Clave	Precio Promedio	Clave	Precio Promedio	Clave	Precio Promedio	Clave	Precio Promedio
07 118007	199.00	07 118008	292.00	07 118009	169.00	07 118010	337.08	07 118011	129.99	07 118012	466.65
07 119001	109.00	07 119002	159.00	07 119003	51.00	07 119004	49.99	07 119005	108.00	07 119006	19.99
07 119007	59.50	07 119008	172.00	07 119009	289.00	07 119010	108.90	07 119011	85.00	07 119012	95.20
07 120001	33.87	07 120002	51.00	07 120003	54.90	07 120004	139.00	07 120005	17.00	07 120006	59.50
07 120007	45.00	07 120008	38.00	07 120009	12.99	07 120010	104.00	07 120011	9.99	07 120012	90.00
07 121001	539.00	07 121002	679.00	07 121003	249.00	07 121004	249.00	07 121005	419.00	07 121006	429.00
07 121007	169.00	07 121008	889.00	07 121009	229.74	07 121010	1090.00	07 121011	239.99	07 121012	169.00
07 121013	359.00	07 121014	178.00	07 121015	439.00	07 121016	324.10	07 121017	149.99	07 121018	385.40
07 121019	299.99	07 121020	208.00	07 121021	169.00	07 121022	359.00	07 121023	219.00	07 121024	259.00
07 122001	1999.99	07 122002	1999.00	07 122003	1289.00	07 122004	1100.00	07 122005	449.00	07 122006	1925.00
07 122007	1699.99	07 122008	980.61	07 122009	959.00	07 122010	2399.20	07 122011	3999.00	07 122012	2195.00
07 123001	119.00	07 123002	239.00	07 123003	59.90	07 123004	58.00	07 123005	8.00	07 123006	99.00
07 123007	54.90	07 123008	87.21	07 123009	169.99	07 123010	449.00	07 123011	34.99	07 123012	242.00
07 124001	99.00	07 124002	416.50	07 124003	279.99	07 124004	429.00	07 124005	69.00	07 124006	219.00
07 124007	89.00	07 124008	239.45	07 124009	329.00	07 124010	199.00	07 124011	130.37	07 124012	198.00
07 125001	135.00	07 125002	449.10	07 125003	14.90	07 125004	279.20	07 125005	59.99	07 125006	59.90
07 125007	148.00	07 125008	19.99	07 125009	39.00	07 125010	67.58	07 125011	125.00	07 125012	275.00
07 126001	44.50	07 126002	33.90	07 126003	19.00	07 126004	24.99	07 126005	10.00	07 126006	84.90
07 126007	159.20	07 126008	14.99	07 126009	14.00	07 126010	45.00	07 126011	89.00	07 126012	92.00
07 127001	1295.00	07 127002	469.00	07 127003	199.00	07 127004	695.00	07 127005	229.00	07 127006	559.00
07 127007	249.00	07 127008	449.00	07 127009	199.99	07 127010	329.49	07 127011	59.00	07 127012	271.15
07 127013	159.99	07 127014	233.00	07 127015	339.00	07 127016	379.00	07 127017	199.00	07 127018	279.00
07 127019	99.90	07 127020	249.90	07 127021	279.99	07 127022	219.00	07 127023	119.99	07 127024	248.00
07 128001	419.00	07 128002	229.00	07 128003	169.00	07 128004	639.00	07 128005	199.90	07 128006	749.00
07 128007	995.00	07 128008	149.00	07 128009	258.00	07 128010	399.00	07 128011	199.99	07 128012	956.00
07 128013	189.99	07 128014	389.90	07 128015	169.00	07 128016	1499.00	07 128017	79.99	07 128018	199.90
07 128019	119.00	07 128020	499.00	07 128021	236.21	07 128022	129.00	07 128023	695.00	07 128024	99.00
07 128025	649.00	07 128026	379.99	07 128027	379.90	07 128028	199.75	07 128029	299.00	07 128030	329.99
07 128031	79.90	07 128032	229.00	07 128033	882.00	07 128034	189.00	07 128035	139.00	07 128036	199.00
07 129001	199.00	07 129002	515.00	07 129003	129.00	07 129004	259.00	07 129005	228.00	07 129006	169.00
07 129007	199.99	07 129008	144.00	07 129009	99.50	07 129010	109.99	07 129011	329.00	07 129012	446.25
07 130001	229.00	07 130002	119.00	07 130003	239.00	07 130004	299.00	07 130005	139.00	07 130006	377.40
07 130007	139.00	07 130008	589.00	07 130009	119.99	07 130010	198.00	07 130011	149.99	07 130012	149.00
07 131001	329.00	07 131002	129.00	07 131003	399.00	07 131004	149.00	07 131005	399.00	07 131006	229.00
07 131007	89.99	07 131008	279.00	07 131009	299.99	07 131010	199.00	07 131011	249.00	07 131012	189.00
07 131013	80.00	07 131014	178.00	07 131015	299.00	07 131016	319.00	07 131017	89.00	07 131018	158.00
07 131019	189.00	07 131020	169.00	07 131021	249.99	07 131022	87.78	07 131023	99.99	07 131024	279.00
07 132001	279.00	07 132002	79.00	07 132003	269.00	07 132004	199.00	07 132005	199.99	07 132006	99.00
07 132007	54.90	07 132008	148.00	07 132009	169.99	07 132010	229.00	07 132011	59.90	07 132012	343.00
07 133001	37.00	07 133002	35.03	07 133003	49.00	07 133004	21.96	07 133005	11.99	07 133006	99.00
07 133007	28.90	07 133008	60.00	07 133009	47.67	07 133010	135.00	07 133011	36.00	07 133012	64.00
07 133013	64.90	07 133014	68.00	07 133015	21.99	07 133016	35.00	07 133017	29.00	07 133018	111.20
07 133019	21.96	07 133020	55.00	07 133021	35.00	07 133022	54.00	07 133023	39.90	07 133024	26.42
07 134001	49.48	07 134002	29.75	07 134003	15.90	07 134004	55.00	07 134005	9.99	07 134006	59.00
07 134007	39.90	07 134008	29.00	07 134009	15.99	07 134010	99.00	07 134011	19.90	07 134012	99.00
07 135001	199.00	07 135002	79.00	07 135003	239.00	07 135004	158.00	07 135005	299.00	07 135006	299.00
07 135007	59.99	07 135008	209.00	07 135009	79.90	07 135010	265.00	07 135011	369.99	07 135012	174.30
07 136001	55.00	07 136002	16.90	07 136003	49.00	07 136004	26.00	07 136005	79.00	07 136006	53.08
07 136007	29.90	07 136008	48.00	07 136009	19.99	07 136010	71.10	07 136011	59.43	07 136012	75.00
07 137001	849.00	07 137002	850.00	07 137003	110.00	07 137004	117.97	07 137005	1095.00	07 137006	379.00
07 137007	198.77	07 137008	1249.00	07 137009	919.00	07 137010	295.00	07 137011	158.09	07 137012	1395.00
07 137013	1159.00	07 137014	199.00	07 137015	1279.00	07 137016	319.99	07 137017	1604.00	07 137018	1726.00
07 137019	249.99	07 137020	339.00	07 137021	169.99	07 137022	431.00	07 137023	469.00	07 137024	199.00
07 137025	129.99	07 137026	449.00	07 137027	399.00	07 137028	269.00	07 138001	144.00	07 138002	72.00
07 138003	615.00	07 138004	187.00	07 138005	500.00	07 138006	143.00	07 138007	715.00	07 138008	515.00
07 139001	399.00	07 139002	1079.00	07 139003	345.00	07 139004	424.16	07 139005	179.00	07 139006	439.00
07 139007	129.00	07 139008	205.00	07 139009	954.00	07 139010	1099.00	07 139011	199.00	07 139012	479.00
07 140001	479.00	07 140002	531.05	07 140003	439.00	07 140004	110.00	07 140005	219.00	07 140006	475.00
07 140007	425.00	07 140008	69.00	07 140009	439.00	07 140010	514.46	07 140011	119.00	07 140012	169.00
07 141001	625.00	07 141002	625.00	07 141003	269.00	07 141004	269.00	07 141005	499.00	07 141006	527.20
07 141007	239.00	07 141008	1299.00	07 141009	299.00	07 141010	139.00	07 141011	329.00	07 141012	349.00
07 142001	775.00	07 142002	459.00	07 142003	289.00	07 142004	449.00	07 142005	1049.00	07 142006	845.00
07 142007	439.00	07 142008	429.00	07 142009	599.00	07 142010	320.68	07 142011	769.30	07 142012	859.00
07 143001	124.90	07 143002	132.00	07 143003	295.00	07 143004	258.00	07 143005	29.99	07 143006	258.00
07 143007	799.00	07 143008	29.00	07 143009	389.00	07 143010	319.00	07 143011	339.00	07 143012	39.99
07 144001	20.00	07 144002	20.00	07 144003	60.00	07 144004	60.00	07 145001	82.00	07 145002	69.00
07 145003	115.00	07 145004	68.00	07 146001	14.00	07 146002	22.00	07 146003	28.00	07 146004	53.00
07 147001	717.00	07 147002	424.00	07 147003	89.90	07 147004	198.00	07 147005	299.00	07 147006	165.00
07 147007	125.00	07 147008	79.00	07 147009	799.00	07 147010	249.00	07 147011	477.00	07 147012	252.00
07 148001	200.00	07 148002	1245.00	07 148007	748.50	07 148008	55.00	07 148009	872.00	07 148010	149.00
07 158001	1306.45	07 158002	1306.45	07 158003	1306.45	07 158004	1306.45	07 158005	1306.45	07 158006	1306.45
07 159001	99.67	07 160001	104.03	07 160002	104.03	07 160003	560.22	07 160004	89.50	07 160005	143.81
07 160006	143.81	07 161001	19.18	07 161002	38.35	07 161003	57.53	07 161004	76.70	07 161005	95.88
07 161006	115.05	07 161007	137.39	07 161008	159.73	07 161009	182.07	07 161010	204.41	07 161011	249.08
07 161012	364.19	07 161013	575.09	07 161014	1341.82	07 161015	3810.34	07 161016	4555.15	07 161017	4741.35
07 161018	5672.37	07 161019	6603.38	07 161020	7534.39	07 161021	8465.40	07 161022	9396.42	07 161023	10327.43
07 161024	11258.44	07 161025	12189.45	07 161026	13120.47	07 162001	12.36	07 162002	12.36	07 162003	6.67
07 162004	6.67	07 163001	149.53	07 164001	126.04	07 165001	537.45	07 166001	5.22	07 166002	3.47
07 166003	5.22	07 166004	3.47	07 166005	5.22	07 166006	3.47	07 166007	5.22	07 166008	3.47
07 166009	5.22	07 166010	5.22	07 167001	6.49	07 167002	13.93	07 167003	20.75	07 167004	13.93
07 167005	28.06	07 168001	800.00	07 168002	752.50	07 168003	4000.00	07 168004	4800.00	07 168005	1125.00
07 168006	4400.00	07 168007	6000.00	07 168008	6000.00	07 168009	2000.00	07 168010	3020.00	07 169001	300.00
07 169002	50.00	07 169003	60.00	07 169004	5200.00	07 169005	200.00	07 169006	600.00	07 179001	5009.00
07 179002	10075.00	07 179003	5780.00	07 179004	7999.00	07 179005	8259.93	07 179006	14186.27	07 180001	2199.00
07 180002	211.00	07 180003	6211.80	07 180004	3813.76	07 181001	3439.00	07 181002	7999.00	07 181003	708.10
07 181004	3585.00	07 182001	4967.00	07 182002	4015.00	07 182003	1568.36	07 182004	3099.00	07 183001	7456.20
07 183002	2799.00	07 183003	1170.00	07 183004	4535.69	07 184001	2671.65	07 184002	6791.00	07 184003	1149.00
07 184004	1649.00	07 185001	10836.00	07 185002	8199.00	07 185003	4585.70	07 185004	6899.00	07 186001	7427.00
07 186002	4965.00	07 186003	5578.00	07 186004	8549.00	07 187001	5826.63	07 187002	5299.00	07 187003	4241.50
07 187004	5740.00	07 188001	7974.70	07 188002	5999.00	07 188003	6490.00	07 188004	3440.04	07 189001	6199.00
07 189002	6429.00	07 189003	4114.00	07 189004	548.99	07 190001	1520.00	07 190002	579.00	07 190003	477.00
07 190004	239.00	07 191001	499.00	07 191002	668.00	07 191003	1912.84	07 191004	239.00	07 191005	286.00
07 191006	2699.00	07 192001	599.00	07 192002	1089.00	07 192003	381.80	07 192004	1599.00	07 193001	649.00
07 193002	300.00	07 193003	668.00	07 193004	329.00	07 194001	1099.00	07 194002	2289.00	07 194003	1441.60
07 194004	1699.00	07 195001	630.69	07 195002	755.00	07 195003	230.00	07 195004	99.00	07 196001	11717.91
07 197001	7654.21	07 197002	8908.00	07 197003	8611.00	07 197004	3749.00	07 197005	3004.50	07 197006	9169.00
07 198001	3999.00	07 198002	3899.00	07 198003	1999.00	07 198004	1912.00	07 198005	1249.00	07 198006	849.00
07 198007	549.00	07 198008	2005.00	07 199001	559.00	07 199002	759.00	07 199003	1769.00	07 199004	929.00
07 200001	6.20	07 200002	7.99	07 200003	49.90	07 200004	4.99	07 201001	25.35	07 201002	25.50
07 201003	32.50	07 201004	54.00	07 202001	79.90	07 202002	79.00	07 202003	64.50	07 202004	28.00
07 203001	11.90	07 203002	15.00	07 203003	11.40	07 203004	17.99	07 204001	65.50	07 204002	84.90
07 204003	63.50	07 204004	99.00	07 205001	23.10	07 205002	38.29	07 206001	299.00	07 206002	59.00
07 206003	399.90	07 206004	140.00	07 207001	279.90	07 207002	229.00	07 207003	850.00	07 207004	539.00
07 208001	144.92	07 208002	155.00	07 208003	20.90	07 208004	379.95	07 209001	695.00	07 209002	560.00
07 209003	190.00	07 209004	347.00	07 209005	2220.00	07 209006	250.00	07 209007	325.00	07 209008	1499.00
07 210001	77.16	07 210002	27.00	07 210003	14.90	07 210004	9.93	07 210005	14.20	07 210006	75.00
07 210007	14.28	07 210008	39.00	07 211001	129.90	07 211002	865.00	07 211003	155.00	07 211004	297.00
07 212001	149.90	07 212002	185.00	07 212003	80.00	07 212004	119.00	07 213001	48.90	07 213002	299.00
07 213003	29.90	07 213004	399.00	07 214001	25.11	07 214002	19.17	07 214003	24.15	07 214004	29.98
07 214005	26.85	07 214006	28.79	07 214007	23.33	07 214008	25.80	07 215001	16.56	07 215002	15.98
07 215003	20.24	07 215004	15.94	07 215005	18.59	07 215006	14.11	07 216001	9.90	07 216002	7.59
07 216003	8.39	07 216004	8.34	07 217001	31.75	07 217002	37.50	07 217003	39.97	07 217004	40.00
07 217005	32.38	07 217006	34.00	07 218001	41.93	07 218002	40.49	07 218003	58.00	07 218004	33.45
07 219001	51.00	07 219002	96.90	07 219003	45.47	07 219004	37.30	07 229001	44.10	07 229002	127.42
07 229003	187.88	07 229004	250.00	07 229005	70.50	07 229006	71.68	07 229007	426.75	07 229008	437.82
07 229009	507.00	07 229010	193.30	07 229011	1142.44	07 229012	486.88	07 229013	245.89	07 229014	398.49
07 229015	414.70	07 229016	501.07	07 229017	726.51	07 230001	152.85	07 230002	109.50	07 230003	263.76
07 230004	134.50	07 230005	245.99	07 230006	330.50	07 231001	78.23	07 231002	63.83	07 231003	467.57
07 231004	377.50	07 232001	186.84	07 232002	30.53	07 232003	288.00	07 232004	295.00	07 233001	255.84
07 233002	84.69	07 233003	191.24	07 233004	190.99	07 233005	27.62	07 233006	170.00	07 234001	236.00
07 234002	252.00	07 234003	199.79	07 234004	97.25	07 235001	67.00	07 235002	75.67	07 235003	46.07
07 235004	112.60	07 236001	32.18	07 236002	19.50	07 236003	9.60	07 236004	9.30	07 237001	90.00
07 237002	69.99	07 237003	39.73	07 237004	39.92	07 238001	159.75	07 238002	203.99	07 238003	159.99
07 238004	313.92	07 239001	87.25	07 239002	70.00	07 239003	110.00	07 239004	290.00	07 240001	198.00
07 240002	142.37	07 240003	209.00	07 240004	310.87	07 241001	91.52	07 241002	619.46	07 241003	133.97
07 241004	42.99	07 242001	33.76	07 242002	30.86	07 242003	46.90	07 242004	307.00	07 243001	380.00
07 243002	286.00	07 243003	995.50	07 243004	150.00	07 244001	6000.00	07 244002	4000.00	07 244003	2975.00
07 244004	2100.00	07 244005	840.00	07 244006	400.00	07 244007	300.00	07 244008	3000.00	07 245001	600.00

Clave	Precio Promedio	Clave	Precio Promedio	Clave	Precio Promedio	Clave	Precio Promedio	Clave	Precio Promedio	Clave	Precio Promedio
07 245002	150.00	07 245003	310.00	07 245004	350.00	07 245005	500.00	07 245006	500.00	07 245007	400.00
07 245008	450.00	07 246001	1060.00	07 246002	2150.00	07 246003	1452.87	07 246004	2442.00	07 247001	10332.00
07 247002	22000.00	07 247003	13200.00	07 247004	28000.00	07 248001	10000.00	07 248002	6000.00	07 248003	6000.00
07 248004	1800.00	07 249001	866.26	07 249002	4812.63	07 249003	319.00	07 249004	815.00	07 250001	15500.00
07 250002	21200.00	07 250003	9999.00	07 250004	12967.11	07 251001	100.00	07 251002	116.00	07 251003	144.00
07 251004	866.26	07 251005	84.00	07 251006	277.50	07 251007	185.00	07 251008	100.12	07 252001	40.00
07 252002	60.00	07 252003	60.00	07 252004	220.00	07 253001	450.00	07 253002	250.00	07 253003	80.00
07 253004	150.00	07 253005	255.00	07 253006	200.00	07 254001	124.75	07 254002	175.00	07 254003	140.22
07 254004	32.50	07 255001	66.71	07 255002	188.50	07 255003	120.00	07 255004	89.90	07 256001	95.83
07 256002	219.00	07 256003	229.90	07 256004	307.44	07 256005	358.67	07 256006	125.00	07 257001	42.70
07 257002	43.00	07 257003	43.90	07 257004	30.10	07 258001	66.11	07 258002	65.90	07 258003	63.33
07 258004	58.28	07 258005	65.47	07 258006	60.00	07 259001	274.50	07 259002	470.00	07 259003	77.50
07 259004	85.69	07 260001	34.90	07 260002	48.00	07 260003	38.90	07 260004	39.90	07 261001	27.90
07 261002	129.04	07 261003	95.40	07 261004	28.99	07 261005	35.50	07 261006	119.00	07 261007	49.34
07 261008	35.00	07 262001	56.90	07 262002	91.00	07 262003	29.90	07 262004	22.50	07 263001	18.90
07 263002	3.99	07 263003	17.50	07 263004	24.90	07 263005	25.00	07 263006	18.10	07 263007	29.90
07 263008	10.50	07 264001	35.30	07 264002	30.99	07 264003	140.87	07 264004	63.00	07 265001	14.40
07 265002	12.99	07 265003	25.19	07 265004	25.28	07 266001	13.90	07 266002	20.95	07 266003	7.50
07 266004	13.50	07 276001	6.00	07 276002	6.00	07 276003	6.00	07 276004	6.00	07 277001	6.00
07 277002	6.00	07 277003	6.00	07 277004	6.00	07 278001	250.00	07 278002	80.00	07 278003	250.00
07 278004	100.00	07 280001	1685.00	07 280002	1113.00	07 280003	681.00	07 280004	411.00	07 281001	2465.67
07 281002	3692.00	07 281003	1220.17	07 281004	3286.83	07 282001	384900.00	07 282002	234553.54	07 282003	233400.00
07 282004	558158.00	07 282005	125258.00	07 282006	191762.06	07 282007	275700.00	07 282008	162900.00	07 282009	221900.00
07 282010	315900.00	07 282011	714848.00	07 282012	126200.00	07 283001	13299.91	07 283002	1499.00	07 283003	2343.00
07 283004	1434.00	07 284001	11.43	07 284002	11.43	07 285001	12.12	07 285002	12.12	07 286001	63.42
07 286002	133.33	07 286003	66.67	07 286004	133.11	07 287001	950.00	07 287002	1469.00	07 287003	890.00
07 287004	3325.60	07 288001	54.90	07 288002	174.00	07 288003	117.00	07 288004	139.00	07 289001	1015.00
07 289002	777.00	07 289003	990.00	07 289004	849.90	07 290001	10772.52	07 290002	10772.52	07 290003	10772.52
07 291001	129.70	07 292001	1679.00	07 292002	55.50	07 292003	888.00	07 292004	400.00	07 293001	399.60
07 293002	1760.00	07 293003	6000.00	07 293004	1087.80	07 294001	50.00	07 294002	60.00	07 294003	70.00
07 294004	7.00	07 295189	145.00	07 296001	6.00	07 296002	28.00	07 306001	1401.67	07 306002	6937.92
07 306003	3279.17	07 306004	1263.33	07 307001	1987.50	07 307002	2200.00	07 307003	3454.17	07 307004	2479.17
07 308001	300.83	07 308002	345.83	07 308003	486.25	07 308004	556.67	07 309001	3530.83	07 309002	3985.21
07 309003	2725.00	07 309004	4375.00	07 310001	1783.33	07 310002	1787.50	07 310003	2145.83	07 310004	2665.00
07 311001	4360.00	07 311002	10310.00	07 311003	22400.00	07 311004	786.00	07 312001	695.42	07 312002	583.33
07 312003	1448.33	07 312004	562.50	07 313001	2000.00	07 313002	1633.33	07 313003	1935.42	07 313004	2783.33
07 314001	169.00	07 314002	26.00	07 314003	299.00	07 314004	171.00	07 315001	150.00	07 315002	165.00
07 315003	320.00	07 315004	195.00	07 315005	160.00	07 315006	250.00	07 315007	190.00	07 315008	183.00
07 315009	175.00	07 315010	155.00	07 315011	360.00	07 315012	180.00	07 315013	165.00	07 315014	399.00
07 316001	13.00	07 316002	86.88	07 316003	10.60	07 316004	9.45	07 316005	12.45	07 316006	50.38
07 316007	17.50	07 316008	29.00	07 316009	16.66	07 316010	22.85	07 317001	14380.83	07 317002	5243.00
07 317003	8815.10	07 317004	5463.33	07 317005	7691.67	07 317006	7201.96	07 318001	600.00	07 318002	1065.00
07 318003	840.00	07 318004	713.00	07 318005	499.00	07 318006	390.00	07 318007	843.00	07 318008	947.00
07 318009	200.00	07 318010	280.00	07 318011	787.00	07 318012	743.00	07 319001	369.00	07 319002	240.00
07 319003	179.00	07 319004	164.00	07 320001	3500.00	07 320002	55.00	07 320003	60.00	07 320004	30.00
07 320005	18.00	07 320006	25.00	07 320007	125.00	07 320008	60.00	07 320009	50.00	07 320010	150.00
07 321001	66.00	07 321002	58.00	07 321003	35.00	07 321004	56.00	07 322001	188.00	07 322002	702.21
07 322003	389.00	07 322004	15.00	07 323001	40.00	07 323002	25.00	07 323003	12.00	07 323004	25.00
07 324001	100.00	07 324002	514.00	07 324003	50.00	07 324004	100.00	07 324005	1450.00	07 324006	8900.00
07 325001	5.00	07 325002	7.00	07 325003	5.00	07 325004	10.00	07 326001	40.00	07 326002	46.00
07 326003	24.00	07 326004	30.00	07 327001	51.27	07 327002	15.44	07 327003	10.36	07 327004	59.98
07 328001	109.00	07 328002	222.90	07 328003	99.00	07 328004	47.00	07 328005	249.00	07 328006	179.00
07 328007	399.00	07 328008	79.00	07 328009	51.00	07 328010	41.00	07 329001	7762.00	07 329002	5164.00
07 329003	565.00	07 329004	1.90	07 330001	115.00	07 330002	183.00	07 330003	109.00	07 330004	244.00
07 330005	74.90	07 330006	63.00	07 331001	590.00	07 331002	149.00	07 331003	535.00	07 331004	49.00
07 332001	599.00	07 332002	629.00	07 332003	99.00	07 332004	99.00	07 342001	37.00	07 342002	58.00
07 342003	69.00	07 342004	78.00	07 342005	53.00	07 342006	36.00	07 342007	83.00	07 342008	38.00
07 342009	83.00	07 342010	65.00	07 343001	185.00	07 343002	251.00	07 343003	210.00	07 343004	159.00
07 343005	102.00	07 343006	273.00	07 343007	134.00	07 343008	107.00	07 343009	20.00	07 343010	74.00
07 343011	50.00	07 343012	20.00	07 343013	56.00	07 343014	58.00	07 343015	40.00	07 343016	36.98
07 343017	189.00	07 343018	112.00	07 344001	12000.00	07 344002	6500.00	07 344003	1100.00	07 344004	3500.00
07 345001	8880.00	07 345002	33300.00	07 345003	4000.00	07 345004	14430.00	07 346001	460.00	07 346002	81.00
07 346003	81.00	07 346004	1230.00	07 346005	81.00	07 346006	81.00	08 001001	14.00	08 001002	14.00
08 001003	14.00	08 001004	14.00	08 001005	8.00	08 001006	9.58	08 001007	14.00	08 001008	14.00
08 001009	14.00	08 001010	14.00	08 001011	14.00	08 001012	14.00	08 001013	14.00	08 001014	14.00
08 001015	14.00	08 001016	14.00	08 001017	14.00	08 001018	14.00	08 001019	14.00	08 001020	14.00
08 002001	50.00	08 002002	58.15	08 002003	48.57	08 002004	47.80	08 003001	13.90	08 003002	13.17
08 003003	13.00	08 003004	13.00	08 003005	101.06	08 003006	62.50	08 004001	22.25	08 004002	86.25
08 004003	22.20	08 004004	17.00	08 005001	4.50	08 005002	5.07	08 005003	5.00	08 005004	4.50
08 005005	6.00	08 005006	4.50	08 006001	1.20	08 006002	1.50	08 006003	1.47	08 006004	1.20
08 006005	1.20	08 006006	2.50	08 007001	43.92	08 007002	36.76	08 007003	51.28	08 007004	33.68
08 008001	100.00	08 008002	89.61	08 008003	112.50	08 008004	76.19	08 009001	75.00	08 009002	64.90
08 009003	75.00	08 009004	63.50	08 010001	94.12	08 010002	57.78	08 010003	56.17	08 010004	60.93
08 010005	62.19	08 010006	113.33	08 010007	151.11	08 010008	57.69	08 011001	23.18	08 011002	20.00
08 011003	32.50	08 011004	16.00	08 012001	39.64	08 012002	39.60	08 012003	41.94	08 012004	40.86
08 013001	12.00	08 013002	11.50	08 013003	14.80	08 013004	23.53	08 014001	52.62	08 014002	26.83
08 014003	96.07	08 014004	92.25	08 014005	80.48	08 014006	66.37	08 015001	18.78	08 015002	12.04
08 015003	15.60	08 015004	12.19	08 015005	12.00	08 015006	12.90	08 016001	22.00	08 016002	56.67
08 016003	60.00	08 016004	10.33	08 016005	39.00	08 016006	31.57	08 016007	34.60	08 016008	32.67
08 016009	49.00	08 016010	46.90	08 016011	34.23	08 016012	79.90	08 017001	75.00	08 017002	66.83
08 017003	66.67	08 017004	68.08	08 017005	70.00	08 017006	69.90	08 017007	66.67	08 017008	61.27
08 017009	60.00	08 017010	35.00	08 017011	70.00	08 017012	94.00	08 017013	90.00	08 017014	80.00
08 017015	70.00	08 017016	72.90	08 017017	80.00	08 017018	65.82	08 018001	100.00	08 018002	98.50
08 018003	97.50	08 018004	104.00	08 018005	90.00	08 018006	100.00	08 018007	72.50	08 018008	70.00
08 018009	90.67	08 018010	90.00	08 018011	59.90	08 018012	50.00	08 018013	129.00	08 018014	55.00
08 018015	66.00	08 018016	70.00	08 018017	55.00	08 018018	64.00	08 018019	100.00	08 018020	269.90
08 018021	119.00	08 018022	130.00	08 018023	134.00	08 018024	134.00	08 018025	115.90	08 018026	136.40
08 018027	90.00	08 018028	101.67	08 018029	84.90	08 018030	95.00	08 018031	90.00	08 018032	86.40
08 018033	45.00	08 018034	50.00	08 019001	35.90	08 019002	31.90	08 019003	50.00	08 019004	34.90
08 019005	135.00	08 019006	50.00	08 019007	48.50	08 019008	37.90	08 020001	99.00	08 020002	103.25
08 020003	80.00	08 020004	76.00	08 021001	121.00	08 021002	64.90	08 021003	63.00	08 021004	95.32
08 021005	84.50	08 021006	84.57	08 022001	41.25	08 022002	67.50	08 022003	65.47	08 022004	44.37
08 023001	45.00	08 023002	73.27	08 023003	87.20	08 023004	91.80	08 023005	249.90	08 023006	150.00
08 023007	110.00	08 023008	100.00	08 023009	90.00	08 023010	128.00	08 024001	164.00	08 024002	188.38
08 024003	176.43	08 024004	143.33	08 025001	85.00	08 025002	192.00	08 025003	110.00	08 025004	100.00
08 025005	41.47	08 025006	25.50	08 025007	51.00	08 025008	55.00	08 025009	410.00	08 025010	168.00
08 025011	120.00	08 025012	100.00	08 025013	129.00	08 025014	108.23	08 025015	100.00	08 025016	100.00
08 026001	172.11	08 026002	169.00	08 026003	130.00	08 026004	181.50	08 027001	51.50	08 027002	72.00
08 027003	36.33	08 027004	84.00	08 028001	44.71	08 028002	38.82	08 028003	100.00	08 028004	91.01
08 028005	75.00	08 028006	71.43	08 029001	155.65	08 029002	404.67	08 029003	444.55	08 029004	130.00
08 030001	14.35	08 030002	12.32	08 030003	13.50	08 030004	12.15	08 030005	15.60	08 030006	12.68
08 030007	16.50	08 030008	15.00	08 030009	14.40	08 030010	13.60	08 031001	102.98	08 031002	77.67
08 031003	70.00	08 031004	104.17	08 032001	433.33	08 032002	260.67	08 032003	28.57	08 032004	33.51
08 032005	42.32	08 032006	44.18	08 033001	24.22	08 033002	23.00	08 033003	24.67	08 033004	20.97
08 033005	25.07	08 033006	27.13	08 034001	42.00	08 034002	107.67	08 034003	115.00	08 034004	44.00
08 035001	126.25	08 035002	140.11	08 035003	328.24	08 035004	111.25	08 036001	150.00	08 036002	120.63
08 036003	130.67	08 036004	124.00	08 037001	37.83	08 037002	44.50	08 037003	38.64	08 037004	48.13
08 038001	137.50	08 038002	112.29	08 038003	122.00	08 038004	125.80	08 039001	130.00	08 039002	24.70
08 039003	29.84	08 039004	26.43	08 040001	137.78	08 040002	132.89	08 040003	142.22	08 040004	88.00
08 041001	123.21	08 041002	105.56	08 041003	130.60	08 041004	92.14	08 042001	24.20	08 042002	34.47
08 042003	48.00	08 042004	43.67	08 042005	38.00	08 042006	24.50	08 043001	27.00	08 043002	31.61
08 043003	152.64	08 043004	30.50	08 043005	44.75	08 043006	24.20	08 043007	51.60	08 043008	33.15
08 043009	48.04	08 043010	81.05	08 044001	20.25	08 044002	31.33	08 044003	27.03	08 044004	22.03
08 044005	30.42	08 044006	27.80	08 044007	39.67	08 044008	26.90	08 045001	10.23	08 045002	10.83
08 045003	10.00	08 045004	10.83	08 045005	13.07	08 045006	12.00	08 045007	15.00	08 045008	10.07
08 046001	32.77	08 046002	49.57	08 046003	44.27	08 046004	36.33	08 046005	40.67	08 046006	32.00
08 046007	43.33	08 046008	35.50	08 047001	13.90	08 047002	15.90	08 047003	17.97	08 047004	14.30
08 047005	8.30	08 047006	28.38	08 047007	13.00	08 047008	34.62	08 047009	44.23	08 047010	9.00
08 047011	9.90	08 047012	9.70	08 047013	8.00	08 047014	10.23	08 047015	22.17	08 047016	43.80
08 047017	15.00	08 047018	6.33	08 047019	10.42	08 047020	8.42	08 048001	16.90	08 048002	10.00
08 048003	12.00	08 048004	16.17	08 048005	12.00	08 048006	16.29	08 048007	11.00	08 048008	16.75
08 049001	7.00	08 049002	5.83	08 049003	7.67	08 049004	11.10	08 049005	9.00	08 049006	9.83
08 049007	8.00	08 049008	9.93	08 050001	9.23	08 050002	9.23	08 050003	9.70	08 050004	10.85
08 050005	10.00	08 050006	13.33	08 050007	6.00	08 050008	7.00	08 051001	8.50	08 051002	12.53
08 051003	15.27	08 051004	15.90	08 051005	13.00	08 051006	7.96	08 051007	18.63	08 051008	13.90
08 052001	30.67	08 052002	31.60	08 052003	42.23	08 052004	34.63	08 052005	51.67	08 052006	28.20
08 052007	50.00	08 052008	42.32	08 053001	37.03	08 053002	47.83	08 053003	33.33	08 053004	41.90
08 053005	39.33	08 053006	38.67	08 053007	39.90	08 053008	49.87	08 054001	19.90	08 054002	17.57

Clave	Precio Promedio	Clave	Precio Promedio	Clave	Precio Promedio	Clave	Precio Promedio	Clave	Precio Promedio	Clave	Precio Promedio
08 054003	24.63	08 054004	15.33	08 055001	37.83	08 055002	30.72	08 055003	40.00	08 055004	30.80
08 055005	45.00	08 055006	33.02	08 055007	24.00	08 055008	39.90	08 056001	7.30	08 056002	6.00
08 056003	7.50	08 056004	8.63	08 056005	8.00	08 056006	7.01	08 056007	6.63	08 056008	5.00
08 057001	8.97	08 057002	11.43	08 057003	12.90	08 057004	13.50	08 058001	15.90	08 058002	15.50
08 058003	10.07	08 058004	12.17	08 058005	13.33	08 058006	10.00	08 058007	10.61	08 058008	13.17
08 058009	14.10	08 058010	14.00	08 058011	13.67	08 058012	20.00	08 058013	14.00	08 058014	13.23
08 059001	19.90	08 059002	16.00	08 059003	19.90	08 059004	20.60	08 059005	13.74	08 059006	23.20
08 059007	12.78	08 059008	22.60	08 059009	16.00	08 059010	14.33	08 060001	9.17	08 060002	12.82
08 060003	12.50	08 060004	8.33	08 060005	15.13	08 060006	11.95	08 060007	10.00	08 060008	8.00
08 060009	10.00	08 060010	8.00	08 061001	5.97	08 061002	5.67	08 061003	9.95	08 061004	51.67
08 061005	11.50	08 061006	5.72	08 061007	16.90	08 061008	5.40	08 062001	9.40	08 062002	14.33
08 062003	45.82	08 062004	14.90	08 062005	14.67	08 062006	18.67	08 062007	99.00	08 062008	13.42
08 063001	10.90	08 063002	9.07	08 063003	10.00	08 063004	12.77	08 063005	12.00	08 063006	11.83
08 063007	12.00	08 063008	12.33	08 063009	20.67	08 063010	15.67	08 064001	7.50	08 064002	7.97
08 064003	5.90	08 064004	7.33	08 064005	10.00	08 064006	23.33	08 064007	6.90	08 064008	7.30
08 065001	12.90	08 065002	14.90	08 065003	23.90	08 065004	26.90	08 065005	14.67	08 065006	20.00
08 065007	11.33	08 065008	17.95	08 066001	7.90	08 066002	10.12	08 066003	8.00	08 066004	9.97
08 066005	5.27	08 066006	7.70	08 066007	9.17	08 066008	7.00	08 067001	14.90	08 067002	10.33
08 067003	16.10	08 067004	13.10	08 067005	13.67	08 067006	16.00	08 067007	14.77	08 067008	11.33
08 068001	19.90	08 068002	11.73	08 068003	18.00	08 068004	13.20	08 068005	12.00	08 068006	12.90
08 068007	12.00	08 068008	10.00	08 069001	9.57	08 069002	11.33	08 069003	12.07	08 069004	10.00
08 070001	19.90	08 070002	16.08	08 070003	16.33	08 070004	20.20	08 070005	20.00	08 070006	22.67
08 070007	16.67	08 070008	14.00	08 071001	6.90	08 071002	7.33	08 071003	10.00	08 071004	9.63
08 072001	19.33	08 072002	21.65	08 072003	19.90	08 072004	21.10	08 073001	36.90	08 073002	31.23
08 073003	59.80	08 073004	23.90	08 074001	22.21	08 074002	46.53	08 074003	38.00	08 074004	24.00
08 074005	22.90	08 074006	23.60	08 074007	24.00	08 074008	35.20	08 075001	33.00	08 075002	49.40
08 075003	22.53	08 075004	55.00	08 076001	18.16	08 076002	26.12	08 076003	27.21	08 076004	25.29
08 077001	129.50	08 077002	149.00	08 077003	216.00	08 077004	80.00	08 077005	68.00	08 077006	159.00
08 077007	179.00	08 077008	45.00	08 078001	7.50	08 078002	8.33	08 078003	14.81	08 078004	18.83
08 079001	63.86	08 079002	30.70	08 079003	37.31	08 079004	26.45	08 080001	26.82	08 080002	25.71
08 080003	72.31	08 080004	36.84	08 081001	36.88	08 081002	36.90	08 081003	32.93	08 081004	30.37
08 081005	40.19	08 081006	53.70	08 082001	100.70	08 082002	72.05	08 082003	92.92	08 082004	114.81
08 083001	93.75	08 083002	25.00	08 083003	17.14	08 083004	68.77	08 083005	56.33	08 083006	48.93
08 084001	9.95	08 084002	10.00	08 084003	9.95	08 084004	10.83	08 084005	12.00	08 084006	13.10
08 085001	329.17	08 085002	209.00	08 085003	351.58	08 085004	369.00	08 086001	169.80	08 086002	197.53
08 086003	178.41	08 086004	119.75	08 087001	11.67	08 087002	11.00	08 087003	11.67	08 087004	20.00
08 087005	6.75	08 087006	11.67	08 087007	13.33	08 087008	7.20	08 087009	11.67	08 087010	12.50
08 088001	7.07	08 088002	3.14	08 088003	2.37	08 088004	7.43	08 088005	23.00	08 088006	14.00
08 088007	14.00	08 088008	7.00	08 089001	39.05	08 089002	51.69	08 089003	70.88	08 089004	48.44
08 090001	5.40	08 090002	7.40	08 090003	83.33	08 090004	55.21	08 091001	107.64	08 091002	671.60
08 091003	26.84	08 091004	415.00	08 092001	148.43	08 092002	160.00	08 092003	131.05	08 092004	127.78
08 093001	118.00	08 093002	330.00	08 093003	31.00	08 093004	159.09	08 094001	95.00	08 094002	94.37
08 094003	58.00	08 094004	75.00	08 095001	65.00	08 095002	82.25	08 095003	92.22	08 095004	58.20
08 095005	114.67	08 095006	109.09	08 096001	107.14	08 096002	214.29	08 096003	328.00	08 096004	49.41
08 097001	90.00	08 097002	41.00	08 097003	34.90	08 097004	65.00	08 098001	120.00	08 098002	110.00
08 098003	79.00	08 098004	69.00	08 099001	260.00	08 099002	220.00	08 099003	250.00	08 099004	220.00
08 100001	218.00	08 100002	135.00	08 100003	95.00	08 100004	160.00	08 101001	220.00	08 101002	220.00
08 101003	150.00	08 101004	220.00	08 102001	28.17	08 102002	31.46	08 102003	31.79	08 102004	27.23
08 102005	29.25	08 102006	32.71	08 102007	34.74	08 102008	35.21	08 102009	29.81	08 102010	37.33
08 103001	198.57	08 103002	104.83	08 103003	105.79	08 103004	125.26	08 104001	350.00	08 104002	104.25
08 104003	241.43	08 104004	250.00	08 104005	145.33	08 104006	61.70	08 105001	52.00	08 105002	124.80
08 105003	105.33	08 105004	80.00	08 106001	318.89	08 106002	138.44	08 106003	65.00	08 106004	108.78
08 107001	209.77	08 107002	225.33	08 107003	150.67	08 107004	72.00	08 107005	152.67	08 107006	317.33
08 108001	42.00	08 108002	30.00	08 108003	42.00	08 108004	42.00	08 108005	34.00	08 108006	42.00
08 118001	239.00	08 118002	429.00	08 118003	289.00	08 118004	68.00	08 118005	118.00	08 118006	199.00
08 118007	599.00	08 118008	119.00	08 118009	699.00	08 118010	199.00	08 118011	279.30	08 118012	699.00
08 119001	249.00	08 119002	29.90	08 119003	29.90	08 119004	114.00	08 119005	98.00	08 119006	89.00
08 119007	269.00	08 119008	54.90	08 119009	98.00	08 119010	149.00	08 119011	49.00	08 119012	89.00
08 120001	79.00	08 120002	36.00	08 120003	109.00	08 120004	59.00	08 120005	45.00	08 120006	33.00
08 120007	26.90	08 120008	43.00	08 120009	38.00	08 120010	39.00	08 120011	28.00	08 120012	26.90
08 121001	729.00	08 121002	399.00	08 121003	298.00	08 121004	229.00	08 121005	499.00	08 121006	769.00
08 121007	89.90	08 121008	259.00	08 121009	219.00	08 121010	364.15	08 121011	268.00	08 121012	239.00
08 121013	178.00	08 121014	699.00	08 121015	269.00	08 121016	259.00	08 121017	499.00	08 121018	499.00
08 121019	188.00	08 121020	174.00	08 121021	299.00	08 121022	599.00	08 121023	999.00	08 121024	1099.00
08 122001	1958.86	08 122002	549.00	08 122003	6490.00	08 122004	599.00	08 122005	1039.20	08 122006	2784.00
08 122007	3390.00	08 122008	729.00	08 122009	1119.00	08 122010	2495.00	08 122011	499.00	08 122012	2290.00
08 123001	799.00	08 123002	75.00	08 123003	699.00	08 123004	129.00	08 123005	139.00	08 123006	129.00
08 123007	129.00	08 123008	349.00	08 123009	298.00	08 123010	599.00	08 123011	138.00	08 123012	129.90
08 124001	178.99	08 124002	229.00	08 124003	200.11	08 124004	169.00	08 124005	768.43	08 124006	189.00
08 124007	68.00	08 124008	149.00	08 124009	119.67	08 124010	469.00	08 124011	181.30	08 124012	249.00
08 125001	99.00	08 125002	419.00	08 125003	34.90	08 125004	159.00	08 125005	59.00	08 125006	85.00
08 125007	158.00	08 125008	169.00	08 125009	44.90	08 125010	119.00	08 125011	64.00	08 125012	269.00
08 126001	24.00	08 126002	219.00	08 126003	29.00	08 126004	14.00	08 126005	17.90	08 126006	28.05
08 126007	93.00	08 126008	30.01	08 126009	26.00	08 126010	70.77	08 126011	89.90	08 126012	18.00
08 127001	489.30	08 127002	399.00	08 127003	89.90	08 127004	499.00	08 127005	399.00	08 127006	269.00
08 127007	178.00	08 127008	249.00	08 127009	1390.00	08 127010	349.00	08 127011	449.00	08 127012	149.00
08 127013	198.00	08 127014	769.00	08 127015	278.00	08 127016	189.00	08 127017	399.00	08 127018	329.00
08 127019	289.00	08 127020	299.00	08 127021	258.00	08 127022	549.00	08 127023	299.00	08 127024	199.00
08 128001	198.00	08 128002	230.58	08 128003	1399.00	08 128004	891.30	08 128005	239.00	08 128006	99.90
08 128007	229.00	08 128008	182.31	08 128009	249.00	08 128010	178.00	08 128011	279.00	08 128012	351.71
08 128013	279.00	08 128014	1199.00	08 128015	239.00	08 128016	799.00	08 128017	1190.06	08 128018	229.00
08 128019	99.77	08 128020	169.00	08 128021	603.66	08 128022	289.00	08 128023	139.07	08 128024	299.00
08 128025	179.00	08 128026	699.00	08 128027	795.00	08 128028	179.00	08 128029	229.00	08 128030	229.00
08 128031	1016.12	08 128032	124.85	08 128033	169.00	08 128034	258.00	08 128035	180.39	08 128036	696.11
08 129001	129.00	08 129002	119.00	08 129003	99.00	08 129004	69.36	08 129005	179.00	08 129006	349.00
08 129007	299.00	08 129008	159.00	08 129009	365.00	08 129010	258.00	08 129011	529.00	08 129012	429.00
08 130001	552.18	08 130002	399.00	08 130003	219.23	08 130004	79.00	08 130005	79.00	08 130006	579.00
08 130007	703.05	08 130008	249.00	08 130009	349.00	08 130010	459.00	08 130011	139.00	08 130012	499.00
08 131001	189.00	08 131002	139.00	08 131003	158.00	08 131004	99.90	08 131005	199.00	08 131006	79.00
08 131007	329.00	08 131008	599.00	08 131009	199.04	08 131010	69.90	08 131011	197.93	08 131012	139.00
08 131013	169.00	08 131014	377.30	08 131015	149.00	08 131016	129.00	08 131017	149.00	08 131018	399.00
08 131019	169.00	08 131020	279.00	08 131021	269.00	08 131022	127.87	08 131023	97.14	08 131024	529.00
08 132001	69.90	08 132002	399.00	08 132003	128.00	08 132004	49.00	08 132005	199.00	08 132006	229.00
08 132007	129.00	08 132008	499.00	08 132009	78.00	08 132010	189.00	08 132011	149.00	08 132012	118.00
08 133001	94.00	08 133002	29.90	08 133003	14.58	08 133004	50.00	08 133005	58.00	08 133006	79.90
08 133007	44.00	08 133008	37.00	08 133009	74.00	08 133010	23.00	08 133011	79.20	08 133012	24.90
08 133013	127.20	08 133014	75.00	08 133015	35.05	08 133016	33.00	08 133017	48.00	08 133018	59.00
08 133019	47.99	08 133020	60.00	08 133021	57.74	08 133022	29.90	08 133023	165.40	08 133024	28.00
08 134001	40.00	08 134002	51.00	08 134003	96.82	08 134004	35.00	08 134005	68.00	08 134006	36.90
08 134007	38.00	08 134008	35.00	08 134009	23.47	08 134010	37.00	08 134011	58.00	08 134012	35.00
08 135001	98.00	08 135002	299.00	08 135003	98.00	08 135004	198.00	08 135005	319.00	08 135006	199.00
08 135007	296.10	08 135008	399.00	08 135009	115.09	08 135010	129.00	08 135011	137.33	08 135012	99.00
08 136001	30.00	08 136002	45.00	08 136003	26.00	08 136004	23.00	08 136005	38.00	08 136006	69.00
08 136007	78.00	08 136008	38.79	08 136009	105.00	08 136010	32.00	08 136011	99.00	08 136012	30.00
08 137001	825.00	08 137002	199.00	08 137003	1279.00	08 137004	279.20	08 137005	98.00	08 137006	67.44
08 137007	119.00	08 137008	379.00	08 137009	499.00	08 137010	229.00	08 137011	699.00	08 137012	539.00
08 137013	299.00	08 137014	395.00	08 137015	119.00	08 137016	499.00	08 137017	1299.00	08 137018	699.00
08 137019	899.00	08 137020	469.00	08 137021	158.00	08 137022	159.00	08 137023	699.00	08 137024	429.00
08 137025	69.90	08 137026	449.00	08 137027	229.00	08 137028	469.00	08 138001	180.00	08 138002	275.00
08 138003	130.00	08 138004	170.00	08 138005	254.00	08 138006	170.00	08 138007	108.00	08 138008	89.90
08 139001	298.00	08 139002	949.00	08 139003	530.00	08 139004	149.00	08 139005	505.00	08 139006	189.00
08 139007	389.00	08 139008	269.00	08 139009	559.00	08 139010	993.37	08 139011	1014.53	08 139012	949.00
08 140001	159.00	08 140002	239.00	08 140003	209.00	08 140004	349.00	08 140005	307.13	08 140006	480.00
08 140007	80.66	08 140008	449.00	08 140009	509.51	08 140010	229.41	08 140011	599.00	08 140012	299.00
08 141001	199.00	08 141002	269.00	08 141003	599.00	08 141004	369.00	08 141005	593.10	08 141006	1999.00
08 141007	240.00	08 141008	549.00	08 141009	549.00	08 141010	389.00	08 141011	179.00	08 141012	579.00
08 142001	599.00	08 142002	410.70	08 142003	359.00	08 142004	249.00	08 142005	1019.00	08 142006	299.00
08 142007	360.61	08 142008	759.00	08 142009	769.00	08 142010	649.00	08 142011	1169.00	08 142012	589.00
08 143001	158.00	08 143002	401.58	08 143003	24.90	08 143004	48.00	08 143005	69.90	08 143006	28.00
08 143007	99.00	08 143008	39.00	08 143009	158.00	08 143010	230.48	08 143011	170.00	08 143012	90.00
08 144001	98.00	08 144002	10.90	08 144003	23.90	08 144004	17.90	08 145001	26.00	08 145002	30.50
08 145003	30.00	08 145004	30.50	08 146001	12.00	08 146002	115.00	08 146003	10.00	08 146004	12.00
08 147001	649.00	08 147002	889.00	08 147003	108.00	08 147004	89.90	08 147005	750.00	08 147006	169.00
08 147007	98.00	08 147008	658.00	08 147009	159.00	08 147010	229.00	08 147011	899.00	08 147012	199.00
08 148001	2400.00	08 148002	1739.00	08 148003	329.00	08 148004	1939.00	08 148005	359.00	08 148006	98.00
08 158001	1785.95	08 158002	1785.95	08 158003	1785.95	08 158004	1785.95	08 158005	1785.95	08 158006	1785.95
08 159001	103.87	08 160001	188.56	08 160002	609.76	08 160003	491.75	08 160004	135.95	08 160005	74.26
08 160006	46.65	08 161001	20.04	08 161002	40.08	08 161003	60.12	08 161004	80.16	08 161005	100.20

Clave	Precio Promedio	Clave	Precio Promedio	Clave	Precio Promedio	Clave	Precio Promedio	Clave	Precio Promedio	Clave	Precio Promedio
08 161006	123.54	08 161007	146.89	08 161008	170.23	08 161009	193.58	08 161010	273.70	08 161011	433.96
08 161012	754.46	08 161013	2068.56	08 161014	3057.75	08 161015	4046.94	08 161016	4838.29	08 161017	5036.13
08 161018	6025.32	08 161019	7014.51	08 161020	8003.70	08 161021	8992.89	08 161022	9982.08	08 161023	10971.27
08 161024	11960.46	08 161025	12949.65	08 161026	13938.84	08 162001	12.83	08 162002	12.83	08 162003	6.93
08 162004	6.93	08 164001	119.55	08 165001	711.60	08 166001	5.46	08 166002	3.62	08 166003	5.46
08 166004	3.62	08 166005	5.46	08 166006	3.62	08 166007	5.46	08 166008	3.62	08 166009	5.46
08 166010	5.46	08 167001	26.01	08 167002	17.46	08 167003	26.01	08 167004	17.46	08 167005	29.32
08 168001	700.00	08 168002	3500.00	08 168003	1800.00	08 168004	150.00	08 168005	1800.00	08 168006	2400.00
08 168007	370.00	08 168008	150.00	08 168009	3400.00	08 168010	200.00	08 169001	50.00	08 169002	50.00
08 169003	45.00	08 169004	60.00	08 169005	250.00	08 169006	60.00	08 179001	6399.00	08 179002	4799.00
08 179003	8999.00	08 179004	4799.00	08 179005	8100.00	08 179006	40941.89	08 180001	1499.00	08 180002	2090.00
08 180003	6499.00	08 180004	1199.00	08 181001	6999.00	08 181002	5399.00	08 181003	4099.00	08 181004	5249.00
08 182001	2893.50	08 182002	2580.00	08 182003	2499.00	08 182004	2564.01	08 183001	9899.00	08 183002	2299.00
08 183003	11121.33	08 183004	3350.00	08 184001	299.00	08 184002	2149.00	08 184003	6399.00	08 184004	2559.00
08 185001	7699.00	08 185002	9897.00	08 185003	8499.00	08 185004	8199.00	08 186001	7097.00	08 186002	7649.00
08 186003	8079.00	08 186004	6799.00	08 187001	6199.00	08 187002	8659.00	08 187003	9999.00	08 187004	7299.00
08 188001	7199.00	08 188002	6249.00	08 188003	10199.00	08 188004	7035.00	08 189001	3899.00	08 189002	3899.00
08 189003	7499.00	08 189004	4630.00	08 190001	1699.00	08 190002	388.00	08 190003	790.00	08 190004	599.00
08 191001	645.00	08 191002	1099.00	08 191003	499.00	08 191004	779.00	08 191005	749.00	08 191006	268.20
08 192001	239.00	08 192002	288.00	08 192003	299.00	08 192004	199.00	08 193001	775.00	08 193002	899.00
08 193003	299.00	08 193004	488.00	08 194001	1849.00	08 194002	1695.00	08 194003	1699.00	08 194004	899.00
08 195001	608.00	08 195002	199.00	08 195003	1199.00	08 195004	309.00	08 196001	11717.91	08 197001	9199.00
08 197002	6190.00	08 197003	7499.00	08 197004	9999.00	08 197005	10699.00	08 197006	8499.00	08 198001	2599.00
08 198002	4999.00	08 198003	1999.00	08 198004	4698.00	08 198005	2699.00	08 198006	1290.00	08 198007	859.00
08 198008	3459.00	08 199001	749.00	08 199002	2999.00	08 199003	1499.00	08 199004	749.00	08 200001	6.00
08 200002	5.50	08 200003	72.47	08 200004	42.00	08 201001	9.00	08 201002	42.00	08 201003	24.00
08 201004	10.50	08 202001	55.00	08 202002	64.00	08 202003	39.90	08 202004	62.00	08 203001	7.00
08 203002	1.50	08 203003	17.30	08 203004	6.00	08 204001	59.90	08 204002	66.78	08 204003	79.90
08 204004	7.60	08 205001	30.75	08 205002	49.90	08 206001	310.00	08 206002	42.00	08 206003	419.30
08 206004	74.00	08 207001	199.00	08 207002	99.00	08 207003	99.00	08 207004	82.00	08 208001	10.00
08 208002	59.00	08 208003	35.25	08 208004	39.00	08 209001	1125.00	08 209002	1849.00	08 209003	348.00
08 209004	184.00	08 209005	875.00	08 209006	397.00	08 209007	234.00	08 209008	64.00	08 210001	6.60
08 210002	7.80	08 210003	40.00	08 210004	16.90	08 210005	25.00	08 210006	234.00	08 210007	18.00
08 210008	33.40	08 211001	855.00	08 211002	199.00	08 211003	497.00	08 211004	318.00	08 212001	89.00
08 212002	239.00	08 212003	319.00	08 212004	80.00	08 213001	79.99	08 213002	34.99	08 213003	39.90
08 213004	71.00	08 214001	24.95	08 214002	25.80	08 214003	22.17	08 214004	24.16	08 214005	24.00
08 214006	20.95	08 214007	18.33	08 214008	23.11	08 215001	16.35	08 215002	15.41	08 215003	16.38
08 215004	14.20	08 215005	17.90	08 215006	16.90	08 216001	6.94	08 216002	7.14	08 216003	6.55
08 216004	5.57	08 217001	21.13	08 217002	27.73	08 217003	32.50	08 217004	34.16	08 217005	38.29
08 217006	31.00	08 218001	15.20	08 218002	35.15	08 218003	50.75	08 218004	21.80	08 219001	16.50
08 219002	11.90	08 219003	30.95	08 219004	27.85	08 229001	989.39	08 229002	339.50	08 229003	400.50
08 229004	250.00	08 229005	42.00	08 229006	120.00	08 229007	380.62	08 229008	198.00	08 229009	100.00
08 229010	322.00	08 229011	220.00	08 229012	332.00	08 229013	92.25	08 229014	728.50	08 229015	796.60
08 229016	926.70	08 229017	172.28	08 229018	361.00	08 229019	1985.00	08 229020	195.99	08 229021	370.00
08 230001	107.00	08 230002	77.50	08 230003	59.50	08 230004	306.77	08 230005	252.00	08 230006	80.35
08 231001	57.00	08 231002	619.99	08 231003	188.25	08 231004	358.10	08 232001	40.78	08 232002	123.26
08 232003	37.40	08 232004	34.95	08 233001	190.08	08 233002	157.77	08 233003	37.50	08 233004	78.00
08 233005	211.00	08 233006	230.00	08 234001	168.00	08 234002	141.00	08 234003	360.00	08 234004	663.50
08 235001	2050.80	08 235002	852.30	08 235003	60.00	08 235004	187.00	08 236001	5.50	08 236002	15.80
08 236003	23.50	08 236004	8.00	08 237001	17.50	08 237002	22.80	08 237003	42.80	08 237004	17.00
08 238001	125.00	08 238002	104.00	08 238003	129.00	08 238004	209.59	08 239001	40.00	08 239002	65.50
08 239003	63.50	08 239004	65.00	08 240001	204.30	08 240002	221.25	08 240003	203.00	08 240004	397.00
08 241001	209.00	08 241002	272.35	08 241003	36.00	08 241004	35.00	08 242001	210.00	08 242002	192.52
08 242003	208.00	08 242004	300.50	08 243001	394.40	08 243002	1900.00	08 243003	490.00	08 243004	640.00
08 244001	1200.00	08 244002	2300.00	08 244003	1000.00	08 244004	3500.00	08 244005	300.00	08 244006	850.00
08 244007	1500.00	08 244008	350.00	08 245001	500.00	08 245002	600.00	08 245003	600.00	08 245004	500.00
08 245005	500.00	08 245006	500.00	08 245007	500.00	08 245008	500.00	08 246001	1050.00	08 246002	1450.00
08 246003	1538.16	08 246004	1362.60	08 247001	1400.00	08 247002	13000.00	08 247003	1660.22	08 247004	10000.00
08 248001	5000.00	08 248002	8000.00	08 248003	1000.00	08 248004	1400.00	08 249001	840.00	08 249002	320.00
08 249003	600.00	08 249004	590.00	08 250001	7000.00	08 250002	1779.00	08 250003	450.52	08 250004	919.00
08 251001	285.00	08 251002	80.00	08 251003	200.00	08 251004	700.00	08 251005	320.00	08 251006	397.00
08 251007	300.00	08 251008	360.00	08 252001	120.00	08 252002	180.00	08 252003	100.00	08 252004	30.00
08 253001	350.00	08 253002	170.00	08 253003	80.00	08 253004	150.00	08 253005	65.00	08 253006	70.00
08 254001	34.40	08 254002	82.72	08 254003	52.50	08 254004	42.72	08 255001	116.00	08 255002	270.00
08 255003	62.00	08 255004	81.90	08 256001	194.17	08 256002	115.00	08 256003	217.00	08 256004	230.00
08 256005	130.00	08 256006	111.33	08 257001	27.00	08 257002	16.90	08 257003	34.90	08 257004	46.65
08 258001	46.39	08 258002	66.11	08 258003	71.67	08 258004	81.26	08 258005	45.00	08 258006	58.33
08 259001	80.95	08 259002	97.25	08 259003	582.63	08 259004	99.75	08 260001	53.25	08 260002	24.90
08 260003	34.92	08 260004	47.90	08 261001	25.50	08 261002	46.00	08 261003	175.00	08 261004	255.00
08 261005	125.00	08 261006	33.00	08 261007	390.00	08 261008	158.00	08 262001	38.27	08 262002	30.15
08 262003	23.45	08 262004	31.50	08 263001	2.50	08 263002	2.36	08 263003	7.25	08 263004	6.85
08 263005	23.00	08 263006	21.50	08 263007	15.75	08 263008	5.34	08 264001	213.00	08 264002	150.00
08 264003	133.00	08 264004	149.00	08 265001	40.00	08 265002	11.80	08 265003	20.65	08 265004	25.30
08 266001	26.50	08 266002	28.90	08 266003	11.00	08 266004	19.99	08 276001	13.00	08 276002	13.00
08 276003	13.00	08 276004	13.00	08 277001	6.00	08 277002	6.00	08 277003	6.00	08 277004	6.00
08 278001	30.00	08 278002	30.00	08 278003	60.00	08 278004	60.00	08 280001	90.00	08 280002	380.00
08 280003	701.50	08 280004	449.00	08 281001	1637.67	08 281002	3227.67	08 281003	3633.67	08 281004	1002.09
08 282001	387900.00	08 282002	144200.00	08 282003	314000.00	08 282004	173500.00	08 282005	153501.00	08 282006	208500.00
08 282007	350000.00	08 282008	139000.00	08 282009	242900.00	08 282010	130900.00	08 282011	209400.00	08 282012	419900.00
08 283001	2199.00	08 283002	2299.00	08 283003	1849.00	08 283004	2499.00	08 284001	11.56	08 284002	11.56
08 285001	12.12	08 285002	12.12	08 286001	68.71	08 286002	62.10	08 286003	75.40	08 286004	78.89
08 287001	885.48	08 287002	707.00	08 287003	799.00	08 287004	599.00	08 288001	109.00	08 288002	254.00
08 288003	150.00	08 288004	118.00	08 289001	972.42	08 289002	1118.00	08 289003	1249.00	08 289004	1090.00
08 290001	11828.63	08 290002	11828.63	08 290003	11828.63	08 291001	1284.03	08 292001	754.00	08 292002	100.00
08 292003	510.40	08 292004	300.00	08 293001	8500.00	08 293002	5000.00	08 293003	330.00	08 293004	600.00
08 294001	50.00	08 294002	500.00	08 294003	40.00	08 294004	50.00	08 295053	32.00	08 295054	65.00
08 295081	100.00	08 295098	76.00	08 295118	115.00	08 295166	27.00	08 296001	5.00	08 296002	11.00
08 306001	4097.08	08 306002	2527.50	08 306003	1600.00	08 306004	2408.33	08 307001	1597.92	08 307002	2429.17
08 307003	2633.33	08 307004	1504.17	08 308001	2416.67	08 308002	1591.67	08 308003	2079.17	08 308004	2141.67
08 309001	3283.13	08 309002	4543.33	08 309003	2479.17	08 309004	2483.33	08 310001	1343.33	08 310002	1295.83
08 310003	1269.58	08 310004	1320.83	08 311001	23470.00	08 311002	10300.00	08 311003	3750.00	08 311004	1800.00
08 312001	2491.00	08 312002	673.33	08 312003	1083.33	08 312004	985.00	08 313001	2395.83	08 313002	1650.00
08 313003	1750.00	08 313004	1544.33	08 314001	245.00	08 314002	69.50	08 314003	15.75	08 314004	212.91
08 315001	150.00	08 315002	164.00	08 315003	195.00	08 315004	258.79	08 315005	245.00	08 315006	286.45
08 315007	250.00	08 315008	286.45	08 315009	190.00	08 315010	273.50	08 315011	550.00	08 315012	232.79
08 315013	263.00	08 315014	267.49	08 316001	11.90	08 316002	12.39	08 316003	17.90	08 316004	18.80
08 316005	12.80	08 316006	40.00	08 316007	59.00	08 316008	25.50	08 316009	14.00	08 316010	42.80
08 317001	2533.50	08 317002	7479.83	08 317003	2715.00	08 317004	2260.00	08 317005	2313.00	08 317006	2250.00
08 318001	1339.00	08 318002	948.00	08 318003	1371.50	08 318004	1739.11	08 318005	1364.00	08 318006	1400.00
08 318007	995.00	08 318008	1071.00	08 318009	1195.00	08 318010	1300.00	08 318011	892.50	08 318012	1575.00
08 318013	1760.00	08 318014	925.00	08 318015	1547.00	08 318016	1338.00	08 318017	952.00	08 318018	2760.00
08 318019	700.00	08 318020	880.00	08 318021	1074.50	08 318022	2292.50	08 318023	2320.00	08 318024	1085.00
08 318025	1149.00	08 318026	1100.00	08 318027	900.00	08 318028	1200.00	08 318029	950.00	08 318030	700.00
08 319001	339.00	08 319002	309.00	08 319003	459.00	08 319004	544.00	08 320001	250.00	08 320002	159.50
08 320003	10.00	08 320004	50.00	08 320005	72.00	08 320006	50.00	08 320007	40.00	08 320008	150.00
08 320009	40.00	08 320010	360.00	08 321001	42.00	08 321002	107.00	08 321003	79.00	08 321004	25.00
08 322001	389.00	08 322002	599.00	08 322003	10.00	08 322004	375.00	08 323001	25.00	08 323002	12.00
08 323003	25.00	08 323004	19.00	08 324001	5.00	08 324002	55.00	08 324003	200.00	08 324004	270.00
08 324005	390.00	08 324006	400.00	08 325001	6.00	08 325002	7.00	08 325003	7.00	08 325004	10.00
08 326001	23.00	08 326002	30.00	08 326003	36.00	08 326004	36.00	08 327001	31.75	08 327002	36.27
08 327003	40.00	08 327004	37.83	08 328001	220.00	08 328002	169.00	08 328003	176.00	08 328004	189.00
08 328005	798.00	08 328006	159.00	08 328007	39.00	08 328008	80.00	08 328009	39.00	08 328010	39.00
08 329001	24.00	08 329002	25.00	08 329003	1490.00	08 329004	2248.00	08 330001	289.00	08 330002	179.00
08 330003	89.00	08 330004	94.00	08 330005	85.00	08 330006	99.90	08 331001	299.00	08 331002	188.00
08 331003	279.00	08 331004	82.00	08 332001	469.00	08 332002	400.00	08 332003	90.00	08 332004	3999.00
08 342001	78.00	08 342002	76.00	08 342003	55.00	08 342004	45.00	08 342005	45.00	08 342006	60.00
08 342007	25.00	08 342008	74.00	08 342009	69.00	08 342010	27.00	08 343001	187.00	08 343002	220.00
08 343003	208.00	08 343004	139.50	08 343005	105.00	08 343006	165.00	08 343007	118.00	08 343008	165.00
08 343009	16.00	08 343010	34.00	08 343011	30.00	08 343012	70.00	08 343013	85.00	08 343014	125.00
08 343015	46.00	08 343016	89.00	08 343017	152.00	08 343018	219.00	08 344001	1160.00	08 344002	1000.00
08 344003	2500.00	08 344004	5000.00	08 345001	16240.00	08 345002	15000.00	08 345003	7000.00	08 345004	8000.00
08 346001	537.00	08 346002	68.00	08 346003	2500.00	08 346004	955.00	08 346005	68.00	08 346006	439.00
09 001001	14.50	09 001002	14.00	09 001003	14.00	09 001004	14.00	09 001005	9.90	09 001006	23.19
09 001007	14.00	09 001008	10.50	09 001009	15.00	09 001010	14.00	09 001011	14.50	09 001012	15.00
09 001013	9.47	09 001014	14.00	09 001015	15.00	09 001016	14.00	09 001017	14.00	09 001018	15.00
09 001019	15.00	09 001020	14.00	09 002001	78.78	09 002002	50.56	09 002003	58.82	09 002004	60.12
09 003001	13.38	09 003002	12.90	09 003003	14.00	09 003004	14.00	09 003005	54.12	09 003006	92.20
09 004001	21.17	09 004002	30.30	09 004003	83.04	09 004004	17.00	09 005001	4.00	09 005002	5.00

Clave	Precio Promedio	Clave	Precio Promedio	Clave	Precio Promedio	Clave	Precio Promedio	Clave	Precio Promedio	Clave	Precio Promedio
09 005003	7.00	09 005004	7.00	09 005005	7.50	09 005006	10.00	09 006001	1.45	09 006002	1.50
09 006003	2.50	09 006004	3.00	09 006005	3.50	09 006006	5.00	09 007001	36.76	09 007002	37.04
09 007003	35.94	09 007004	43.92	09 008001	78.57	09 008002	91.18	09 008003	130.00	09 008004	137.50
09 009001	180.00	09 009002	11.00	09 009003	230.00	09 009004	200.00	09 010001	47.45	09 010002	25.14
09 010003	53.30	09 010004	57.55	09 010005	84.09	09 010006	118.75	09 010007	25.10	09 010008	70.37
09 011001	15.80	09 011002	20.83	09 011003	25.00	09 011004	18.16	09 012001	39.39	09 012002	26.25
09 012003	24.22	09 012004	29.03	09 013001	10.00	09 013002	12.93	09 013003	32.81	09 013004	9.77
09 014001	100.18	09 014002	59.73	09 014003	60.80	09 014004	91.28	09 014005	120.00	09 014006	77.41
09 015001	12.83	09 015002	23.78	09 015003	19.90	09 015004	15.00	09 015005	10.77	09 015006	16.80
09 016001	47.83	09 016002	105.00	09 016003	64.90	09 016004	79.90	09 016005	44.00	09 016006	38.07
09 016007	34.23	09 016008	42.00	09 016009	29.57	09 016010	52.00	09 016011	44.00	09 016012	39.00
09 017001	63.57	09 017002	91.90	09 017003	51.00	09 017004	55.00	09 017005	79.40	09 017006	54.83
09 017007	56.00	09 017008	55.00	09 017009	24.00	09 017010	65.93	09 017011	70.00	09 017012	70.00
09 017013	85.00	09 017014	70.00	09 017015	56.00	09 017016	54.00	09 017017	63.83	09 017018	72.90
09 018001	95.88	09 018002	100.00	09 018003	100.00	09 018004	100.00	09 018005	107.00	09 018006	106.57
09 018007	100.00	09 018008	110.00	09 018009	82.32	09 018010	110.00	09 018011	75.00	09 018012	72.90
09 018013	110.00	09 018014	52.97	09 018015	75.00	09 018016	70.00	09 018017	74.00	09 018018	72.40
09 018019	179.90	09 018020	270.00	09 018021	121.90	09 018022	108.00	09 018023	110.00	09 018024	112.90
09 018025	109.23	09 018026	100.00	09 018027	100.00	09 018028	105.80	09 018029	100.00	09 018030	110.00
09 018031	112.20	09 018032	70.00	09 018033	40.00	09 018034	67.90	09 019001	40.00	09 019002	40.00
09 019003	40.00	09 019004	27.90	09 019005	39.23	09 019006	40.00	09 019007	40.00	09 019008	46.00
09 020001	76.00	09 020002	93.33	09 020003	41.20	09 020004	70.33	09 021001	80.17	09 021002	125.00
09 021003	82.77	09 021004	118.77	09 021005	94.89	09 021006	80.52	09 022001	65.23	09 022002	48.00
09 022003	51.90	09 022004	48.00	09 023001	68.57	09 023002	54.50	09 023003	57.50	09 023004	52.91
09 023005	156.13	09 023006	66.02	09 023007	240.00	09 023008	76.00	09 023009	519.60	09 023010	252.00
09 024001	171.60	09 024002	167.33	09 024003	104.90	09 024004	98.63	09 025001	17.23	09 025002	130.00
09 025003	52.90	09 025004	192.00	09 025005	38.33	09 025006	90.00	09 025007	46.40	09 025008	79.90
09 025009	100.00	09 025010	100.00	09 025011	222.00	09 025012	109.00	09 025013	100.00	09 025014	35.00
09 025015	79.90	09 025016	85.00	09 026001	128.33	09 026002	130.00	09 026003	160.69	09 026004	181.50
09 027001	150.00	09 027002	150.00	09 027003	120.00	09 027004	79.00	09 028001	44.71	09 028002	79.76
09 028003	46.82	09 028004	110.71	09 028005	109.42	09 028006	85.71	09 029001	153.57	09 029002	122.06
09 029003	380.00	09 029004	246.85	09 030001	13.50	09 030002	12.23	09 030003	15.80	09 030004	13.70
09 030005	13.90	09 030006	14.80	09 030007	16.00	09 030008	14.47	09 030009	14.80	09 030010	15.00
09 031001	105.56	09 031002	86.00	09 031003	116.25	09 031004	113.89	09 032001	375.00	09 032002	289.91
09 032003	39.88	09 032004	34.39	09 032005	30.86	09 032006	40.68	09 033001	27.50	09 033002	22.24
09 033003	28.00	09 033004	23.31	09 033005	34.00	09 033006	30.00	09 034001	48.00	09 034002	55.00
09 034003	76.90	09 034004	94.70	09 035001	347.06	09 035002	131.25	09 035003	80.00	09 035004	312.78
09 036001	70.73	09 036002	117.00	09 036003	135.50	09 036004	111.00	09 037001	42.00	09 037002	22.00
09 037003	45.78	09 037004	42.78	09 038001	95.00	09 038002	105.00	09 038003	119.00	09 038004	98.00
09 039001	36.60	09 039002	36.00	09 039003	22.23	09 039004	34.00	09 040001	119.85	09 040002	113.70
09 040003	112.50	09 040004	144.42	09 041001	141.67	09 041002	112.33	09 041003	72.90	09 041004	121.80
09 042001	68.90	09 042002	25.83	09 042003	47.00	09 042004	44.40	09 042005	49.17	09 042006	46.50
09 043001	50.21	09 043002	33.33	09 043003	20.33	09 043004	34.88	09 043005	28.83	09 043006	31.11
09 043007	39.67	09 043008	29.90	09 043009	24.11	09 043010	28.50	09 044001	33.90	09 044002	24.61
09 044003	26.50	09 044004	28.17	09 044005	35.07	09 044006	36.97	09 044007	30.33	09 044008	28.77
09 045001	7.33	09 045002	18.50	09 045003	12.55	09 045004	10.63	09 045005	7.00	09 045006	7.83
09 045007	7.00	09 045008	7.33	09 046001	41.67	09 046002	39.75	09 046003	41.67	09 046004	47.07
09 046005	46.67	09 046006	36.07	09 046007	40.67	09 046008	41.37	09 047001	14.67	09 047002	9.57
09 047003	7.98	09 047004	11.50	09 047005	54.85	09 047006	34.07	09 047007	33.57	09 047008	8.00
09 047009	37.00	09 047010	22.00	09 047011	8.57	09 047012	8.00	09 047013	11.00	09 047014	8.32
09 047015	13.33	09 047016	78.49	09 047017	11.67	09 047018	16.77	09 047019	9.00	09 047020	14.27
09 048001	20.63	09 048002	23.57	09 048003	19.40	09 048004	15.00	09 048005	14.00	09 048006	15.00
09 048007	13.17	09 048008	18.97	09 049001	10.18	09 049002	9.33	09 049003	8.33	09 049004	10.63
09 049005	9.67	09 049006	7.67	09 049007	7.50	09 049008	8.63	09 050001	14.00	09 050002	12.60
09 050003	9.75	09 050004	15.67	09 050005	13.00	09 050006	10.90	09 050007	12.00	09 050008	15.00
09 051001	11.88	09 051002	10.57	09 051003	9.37	09 051004	13.17	09 051005	12.00	09 051006	15.00
09 051007	11.67	09 051008	13.97	09 052001	44.23	09 052002	50.00	09 052003	18.08	09 052004	25.20
09 052005	35.90	09 052006	26.57	09 052007	48.33	09 052008	45.00	09 053001	28.62	09 053002	35.33
09 053003	30.73	09 053004	42.10	09 053005	32.90	09 053006	35.73	09 053007	40.00	09 053008	32.17
09 054001	32.90	09 054002	42.50	09 054003	22.50	09 054004	27.90	09 055001	49.90	09 055002	22.68
09 055003	55.00	09 055004	32.50	09 055005	20.57	09 055006	46.67	09 055007	36.90	09 055008	49.90
09 056001	4.83	09 056002	5.07	09 056003	6.90	09 056004	7.75	09 056005	4.50	09 056006	7.00
09 056007	5.00	09 056008	8.70	09 057001	7.98	09 057002	12.00	09 057003	11.92	09 057004	13.63
09 058001	29.43	09 058002	14.13	09 058003	8.00	09 058004	7.83	09 058005	26.90	09 058006	8.00
09 058007	8.00	09 058008	20.73	09 058009	15.00	09 058010	14.63	09 058011	18.23	09 058012	6.00
09 058013	6.17	09 058014	18.90	09 059001	15.17	09 059002	15.17	09 059003	23.57	09 059004	15.00
09 059005	16.31	09 059006	14.67	09 059007	14.67	09 059008	18.72	09 059009	12.50	09 059010	19.90
09 060001	10.52	09 060002	9.33	09 060003	10.00	09 060004	13.33	09 060005	11.00	09 060006	10.00
09 060007	11.60	09 060008	9.83	09 060009	11.62	09 060010	9.95	09 061001	4.82	09 061002	4.00
09 061003	2.71	09 061004	91.77	09 061005	50.00	09 061006	65.00	09 061007	13.00	09 061008	23.00
09 062001	12.33	09 062002	20.00	09 062003	21.90	09 062004	26.50	09 062005	16.33	09 062006	18.50
09 062007	17.90	09 062008	13.00	09 063001	19.90	09 063002	11.67	09 063003	19.50	09 063004	8.57
09 063005	15.33	09 063006	20.00	09 063007	22.00	09 063008	18.83	09 063009	15.90	09 063010	15.93
09 064001	10.50	09 064002	9.00	09 064003	6.50	09 064004	22.00	09 064005	7.40	09 064006	8.77
09 064007	10.50	09 064008	8.00	09 065001	27.00	09 065002	28.33	09 065003	14.95	09 065004	40.00
09 065005	40.00	09 065006	17.50	09 065007	30.00	09 065008	40.83	09 066001	8.99	09 066002	10.00
09 066003	9.00	09 066004	9.80	09 066005	10.00	09 066006	10.00	09 066007	9.50	09 066008	10.53
09 067001	16.53	09 067002	20.50	09 067003	20.00	09 067004	16.78	09 067005	21.67	09 067006	22.03
09 067007	13.67	09 067008	16.00	09 068001	23.90	09 068002	25.00	09 068003	12.50	09 068004	19.50
09 068005	25.00	09 068006	19.90	09 068007	23.17	09 068008	20.50	09 069001	11.33	09 069002	15.00
09 069003	12.90	09 069004	14.97	09 070001	29.23	09 070002	21.90	09 070003	21.00	09 070004	21.90
09 070005	19.00	09 070006	24.53	09 070007	20.00	09 070008	18.00	09 071001	7.83	09 071002	8.00
09 071003	9.30	09 071004	10.92	09 072001	19.90	09 072002	21.23	09 072003	18.00	09 072004	24.00
09 073001	57.27	09 073002	58.00	09 073003	49.92	09 073004	59.80	09 074001	28.33	09 074002	36.50
09 074003	30.00	09 074004	45.35	09 074005	38.52	09 074006	47.50	09 074007	30.00	09 074008	30.00
09 075001	37.80	09 075002	55.80	09 075003	24.00	09 075004	36.00	09 076001	32.33	09 076002	26.08
09 076003	33.33	09 076004	44.79	09 077001	129.90	09 077002	75.00	09 077003	119.90	09 077004	178.00
09 077005	91.67	09 077006	70.00	09 077007	216.00	09 077008	151.50	09 078001	15.83	09 078002	18.31
09 078003	22.93	09 078004	13.90	09 079001	27.50	09 079002	36.36	09 079003	72.61	09 079004	35.08
09 080001	28.50	09 080002	42.11	09 080003	62.90	09 080004	38.64	09 081001	35.23	09 081002	36.59
09 081003	39.89	09 081004	32.07	09 081005	45.35	09 081006	55.80	09 082001	92.92	09 082002	65.83
09 082003	84.07	09 082004	79.35	09 083001	19.60	09 083002	51.58	09 083003	59.33	09 083004	22.54
09 083005	197.51	09 083006	79.43	09 084001	11.12	09 084002	10.61	09 084003	15.00	09 084004	11.58
09 084005	16.94	09 084006	12.00	09 085001	319.50	09 085002	347.25	09 085003	319.28	09 085004	312.50
09 086001	166.30	09 086002	204.00	09 086003	166.30	09 086004	122.85	09 087001	15.83	09 087002	9.95
09 087003	6.93	09 087004	15.83	09 087005	15.00	09 087006	12.99	09 087007	15.00	09 087008	8.50
09 087009	15.00	09 087010	10.50	09 088001	12.50	09 088002	1.27	09 088003	6.50	09 088004	1.20
09 088005	11.00	09 088006	8.19	09 088007	7.37	09 088008	7.22	09 089001	33.71	09 089002	55.28
09 089003	78.95	09 089004	60.63	09 090001	152.65	09 090002	4.00	09 090003	10.10	09 090004	151.00
09 091001	432.22	09 091002	20.00	09 091003	104.54	09 091004	29.59	09 092001	224.08	09 092002	119.00
09 092003	170.00	09 092004	155.88	09 093001	132.00	09 093002	4.00	09 093003	6.40	09 093004	3.80
09 094001	104.63	09 094002	88.01	09 094003	82.50	09 094004	103.75	09 095001	130.83	09 095002	6.50
09 095003	91.14	09 095004	88.89	09 095005	150.59	09 095006	94.02	09 096001	254.29	09 096002	271.43
09 096003	115.48	09 096004	282.86	09 097001	67.90	09 097002	150.00	09 097003	66.00	09 097004	12.50
09 098001	120.00	09 098002	139.00	09 098003	96.00	09 098004	100.00	09 099001	75.00	09 099002	59.00
09 099003	80.00	09 099004	60.00	09 100001	138.00	09 100002	90.00	09 100003	85.00	09 100004	148.00
09 101001	300.00	09 101002	200.00	09 101003	200.00	09 101004	100.00	09 102001	30.52	09 102002	30.98
09 102003	28.16	09 102004	39.44	09 102005	28.17	09 102006	29.58	09 102007	25.35	09 102008	23.40
09 102009	28.17	09 102010	22.34	09 103001	143.74	09 103002	101.33	09 103003	270.01	09 103004	270.53
09 104001	111.29	09 104002	107.25	09 104003	321.43	09 104004	145.33	09 104005	110.00	09 104006	125.00
09 105001	128.31	09 105002	118.97	09 105003	218.22	09 105004	113.33	09 106001	93.06	09 106002	176.41
09 106003	166.67	09 106004	338.66	09 107001	149.66	09 107002	206.67	09 107003	70.00	09 107004	95.00
09 107005	144.98	09 107006	237.38	09 108001	42.00	09 108002	30.00	09 108003	30.00	09 108004	43.00
09 108005	35.00	09 108006	38.00	09 118001	159.00	09 118002	395.00	09 118003	499.00	09 118004	99.99
09 118005	129.00	09 118006	319.00	09 118007	219.00	09 118008	349.00	09 118009	128.00	09 118010	159.00
09 118011	629.00	09 118012	198.00	09 119001	109.90	09 119002	99.00	09 119003	54.42	09 119004	109.00
09 119005	54.90	09 119006	59.50	09 119007	74.50	09 119008	39.90	09 119009	90.00	09 119010	49.99
09 119011	169.00	09 119012	112.00	09 120001	47.90	09 120002	41.90	09 120003	29.90	09 120004	76.90
09 120005	34.90	09 120006	49.90	09 120007	39.90	09 120008	11.09	09 120009	35.41	09 120010	36.00
09 120011	10.11	09 120012	35.00	09 121001	99.90	09 121002	699.00	09 121003	199.90	09 121004	549.00
09 121005	239.00	09 121006	229.00	09 121007	99.90	09 121008	249.00	09 121009	199.90	09 121010	169.99
09 121011	299.00	09 121012	129.99	09 121013	674.50	09 121014	199.00	09 121015	209.00	09 121016	499.00
09 121017	289.00	09 121018	219.00	09 121019	149.00	09 121020	208.00	09 121021	149.99	09 121022	499.00
09 121023	248.00	09 121024	129.99	09 122001	2190.00	09 122002	1990.00	09 122003	1690.00	09 122004	690.00
09 122005	690.00	09 122006	1290.00	09 122007	890.00	09 122008	1995.00	09 122009	3390.00	09 122010	1790.00
09 122011	3490.00	09 122012	2795.00	09 123001	129.90	09 123002	138.00	09 123003	229.00	09 123004	189.00
09 123005	169.00	09 123006	59.90	09 123007	229.00	09 123008	199.00	09 123009	289.00	09 123010	198.00
09 123011	449.00	09 123012	329.00	09 124001	239.00	09 124002	229.00	09 124003	100.00	09 124004	159.90

Clave	Precio Promedio	Clave	Precio Promedio	Clave	Precio Promedio	Clave	Precio Promedio	Clave	Precio Promedio	Clave	Precio Promedio
09 124005	119.00	09 124006	129.90	09 124007	149.00	09 124008	479.00	09 124009	249.00	09 124010	139.00
09 124011	447.38	09 124012	249.00	09 125001	159.00	09 125002	49.00	09 125003	59.90	09 125004	159.00
09 125005	29.90	09 125006	49.90	09 125007	64.50	09 125008	24.90	09 125009	65.00	09 125010	65.90
09 125011	34.90	09 125012	171.00	09 126001	11.90	09 126002	48.00	09 126003	47.50	09 126004	29.00
09 126005	17.90	09 126006	16.90	09 126007	84.90	09 126008	24.40	09 126009	32.00	09 126010	14.00
09 126011	14.90	09 126012	70.20	09 127001	255.00	09 127002	249.00	09 127003	499.00	09 127004	299.00
09 127005	179.00	09 127006	164.65	09 127007	240.00	09 127008	199.90	09 127009	350.00	09 127010	99.90
09 127011	549.00	09 127012	219.00	09 127013	799.00	09 127014	379.00	09 127015	249.90	09 127016	99.90
09 127017	499.00	09 127018	119.00	09 127019	149.00	09 127020	729.00	09 127021	229.00	09 127022	399.00
09 127023	333.56	09 127024	369.00	09 128001	249.00	09 128002	159.00	09 128003	999.00	09 128004	1095.00
09 128005	199.00	09 128006	279.00	09 128007	169.45	09 128008	499.00	09 128009	899.00	09 128010	699.00
09 128011	199.97	09 128012	499.00	09 128013	399.00	09 128014	1012.50	09 128015	1079.00	09 128016	219.00
09 128017	499.00	09 128018	1299.00	09 128019	199.00	09 128020	179.90	09 128021	699.00	09 128022	319.00
09 128023	699.00	09 128024	149.00	09 128025	199.90	09 128026	159.00	09 128027	130.00	09 128028	126.65
09 128029	330.61	09 128030	269.00	09 128031	799.00	09 128032	159.00	09 128033	289.00	09 128034	1199.00
09 128035	199.99	09 128036	530.60	09 129001	375.00	09 129002	229.00	09 129003	599.00	09 129004	199.00
09 129005	129.00	09 129006	59.99	09 129007	169.90	09 129008	149.90	09 129009	199.00	09 129010	169.00
09 129011	449.00	09 129012	189.00	09 130001	164.00	09 130002	179.00	09 130003	159.00	09 130004	138.63
09 130005	219.00	09 130006	139.00	09 130007	179.00	09 130008	349.00	09 130009	98.00	09 130010	179.00
09 130011	186.18	09 130012	469.00	09 131001	135.60	09 131002	200.00	09 131003	119.00	09 131004	159.00
09 131005	159.00	09 131006	129.00	09 131007	154.00	09 131008	159.00	09 131009	160.08	09 131010	529.00
09 131011	159.00	09 131012	179.00	09 131013	399.00	09 131014	149.00	09 131015	149.00	09 131016	179.00
09 131017	129.90	09 131018	119.92	09 131019	144.00	09 131020	79.00	09 131021	349.00	09 131022	169.99
09 131023	98.00	09 131024	89.00	09 132001	139.00	09 132002	128.00	09 132003	99.90	09 132004	110.28
09 132005	159.00	09 132006	129.00	09 132007	79.90	09 132008	370.77	09 132009	159.00	09 132010	146.37
09 132011	359.00	09 132012	60.00	09 133001	19.90	09 133002	75.00	09 133003	21.90	09 133004	50.00
09 133005	83.90	09 133006	29.90	09 133007	55.17	09 133008	29.90	09 133009	69.90	09 133010	74.00
09 133011	21.90	09 133012	79.00	09 133013	45.00	09 133014	47.99	09 133015	14.90	09 133016	29.90
09 133017	24.90	09 133018	14.90	09 133019	52.90	09 133020	14.90	09 133021	19.00	09 133022	15.90
09 133023	28.00	09 133024	29.00	09 134001	26.90	09 134002	35.00	09 134003	64.50	09 134004	44.90
09 134005	26.50	09 134006	29.90	09 134007	14.90	09 134008	44.90	09 134009	38.00	09 134010	32.90
09 134011	13.74	09 134012	28.00	09 135001	99.90	09 135002	529.00	09 135003	139.00	09 135004	92.90
09 135005	99.90	09 135006	99.90	09 135007	229.00	09 135008	549.00	09 135009	158.03	09 135010	429.00
09 135011	379.00	09 135012	149.00	09 136001	48.90	09 136002	35.00	09 136003	49.50	09 136004	24.90
09 136005	34.90	09 136006	24.50	09 136007	34.90	09 136008	68.00	09 136009	24.90	09 136010	25.00
09 136011	26.90	09 136012	58.00	09 137001	200.90	09 137002	428.00	09 137003	260.54	09 137004	2299.00
09 137005	260.00	09 137006	185.00	09 137007	665.00	09 137008	185.00	09 137009	150.34	09 137010	298.00
09 137011	150.79	09 137012	269.00	09 137013	401.82	09 137014	200.18	09 137015	352.33	09 137016	250.48
09 137017	699.00	09 137018	299.99	09 137019	298.00	09 137020	589.00	09 137021	210.24	09 137022	200.18
09 137023	200.18	09 137024	120.14	09 137025	1099.00	09 137026	419.00	09 137027	298.00	09 137028	549.00
09 138001	455.00	09 138002	465.00	09 138003	330.00	09 138004	475.00	09 138005	596.00	09 138006	465.00
09 138007	428.00	09 138008	480.00	09 139001	199.00	09 139002	1379.00	09 139003	219.00	09 139004	1699.00
09 139005	749.00	09 139006	395.00	09 139007	1499.00	09 139008	395.00	09 139009	649.00	09 139010	1039.00
09 139011	439.00	09 139012	809.00	09 140001	250.00	09 140002	629.00	09 140003	329.00	09 140004	429.00
09 140005	299.00	09 140006	389.00	09 140007	350.00	09 140008	379.00	09 140009	199.00	09 140010	559.00
09 140011	419.00	09 140012	369.00	09 141001	529.00	09 141002	249.00	09 141003	429.00	09 141004	599.00
09 141005	349.00	09 141006	499.00	09 141007	349.00	09 141008	199.00	09 141009	299.00	09 141010	329.00
09 141011	529.00	09 141012	379.00	09 142001	249.00	09 142002	499.00	09 142003	989.00	09 142004	679.00
09 142005	679.00	09 142006	169.00	09 142007	595.00	09 142008	895.00	09 142009	479.00	09 142010	679.00
09 142011	649.00	09 142012	659.00	09 143001	229.00	09 143002	325.00	09 143003	169.00	09 143004	439.00
09 143005	329.00	09 143006	325.00	09 143007	499.00	09 143008	295.00	09 143009	179.00	09 143010	369.00
09 143011	259.00	09 143012	649.00	09 144001	90.00	09 144002	120.00	09 144003	50.00	09 144004	45.00
09 145001	36.00	09 145002	85.00	09 145003	75.00	09 145004	96.00	09 146001	5.50	09 146002	60.00
09 146003	60.00	09 146004	60.00	09 147001	171.96	09 147002	279.00	09 147003	645.00	09 147004	899.00
09 147005	169.00	09 147006	249.00	09 147007	195.00	09 147008	429.00	09 147009	359.00	09 147010	1045.00
09 147011	459.00	09 147012	1386.06	09 148001	750.00	09 148002	2099.00	09 148004	360.00	09 148005	930.00
09 148006	75.00	09 148010	270.00	09 158001	4279.49	09 158002	4279.49	09 158003	4279.49	09 158004	4279.49
09 158005	4279.49	09 158006	4279.49	09 159001	104.55	09 160001	173.07	09 160002	209.22	09 160003	263.09
09 160004	172.91	09 160005	209.09	09 160006	263.07	09 161001	16.62	09 161002	33.23	09 161003	49.85
09 161004	66.47	09 161005	83.09	09 161006	99.70	09 161007	116.32	09 161008	132.94	09 161009	149.55
09 161010	166.17	09 161011	199.40	09 161012	283.16	09 161013	366.91	09 161014	576.29	09 161015	785.67
09 161016	953.17	09 161017	1054.03	09 161018	1558.34	09 161019	2062.65	09 161020	2566.96	09 161021	3071.27
09 161022	3575.58	09 161023	11066.97	09 161024	12064.86	09 161025	13062.75	09 161026	14060.64	09 162001	13.26
09 162002	13.26	09 162003	7.16	09 162004	7.16	09 164001	158.27	09 165001	668.66	09 166001	5.46
09 166002	3.62	09 166003	5.46	09 166004	3.62	09 166005	5.46	09 166006	3.62	09 166007	5.46
09 166008	3.62	09 166009	5.46	09 166010	5.46	09 167001	26.01	09 167002	17.46	09 167003	26.01
09 167004	17.46	09 167005	29.32	09 168001	5200.00	09 168002	3500.00	09 168003	3600.00	09 168004	5960.00
09 168005	2400.00	09 168006	1200.00	09 168007	1460.00	09 168008	2400.00	09 168009	4000.00	09 168010	4500.00
09 169001	250.00	09 169002	500.00	09 169003	1887.50	09 169004	200.00	09 169005	4002.02	09 169006	435.00
09 179001	8849.00	09 179002	7999.00	09 179003	15629.00	09 179004	8989.00	09 179005	12599.00	09 179006	16080.50
09 180001	1590.00	09 180002	2974.00	09 180003	398.00	09 180004	1099.00	09 181001	3699.00	09 181002	5194.59
09 181003	8099.00	09 181004	7432.77	09 182001	3194.10	09 182002	2499.00	09 182003	2349.00	09 182004	2779.00
09 183001	6019.38	09 183002	3899.00	09 183003	5930.50	09 183004	2636.71	09 184001	3944.00	09 184002	5239.00
09 184003	6499.00	09 184004	1599.00	09 185001	16376.50	09 185002	8899.00	09 185003	9099.00	09 185004	12849.00
09 186001	6699.00	09 186002	6559.50	09 186003	7689.00	09 186004	7999.00	09 187001	6299.00	09 187002	5999.01
09 187003	9154.00	09 187004	8299.00	09 188001	6586.50	09 188002	10199.00	09 188003	2899.00	09 188004	7199.00
09 189001	3999.00	09 189002	5999.00	09 189003	4200.00	09 189004	5200.00	09 190001	263.75	09 190002	844.00
09 190003	1049.00	09 190004	998.99	09 191001	506.55	09 191002	250.00	09 191003	176.90	09 191004	398.00
09 191005	269.00	09 191006	1319.00	09 192001	260.00	09 192002	709.00	09 192003	459.00	09 192004	335.00
09 193001	819.00	09 193002	649.00	09 193003	1395.00	09 193004	559.00	09 194001	1399.01	09 194002	1799.00
09 194003	1057.40	09 194004	1599.00	09 195001	540.00	09 195002	219.00	09 195003	689.01	09 195004	1699.00
09 196001	11717.91	09 197001	11999.00	09 197002	10284.00	09 197003	6699.00	09 197004	6674.01	09 197005	7399.00
09 197006	8849.00	09 198001	3699.50	09 198002	3399.00	09 198003	2199.00	09 198004	2699.00	09 198005	1305.00
09 198006	2399.00	09 198007	1674.00	09 198008	1499.00	09 199001	1799.00	09 199002	1499.00	09 199003	2499.00
09 199004	859.00	09 200001	5.99	09 200002	54.90	09 200003	42.00	09 200004	11.00	09 201001	31.90
09 201002	9.00	09 201003	24.90	09 201004	49.50	09 202001	55.48	09 202002	48.93	09 202003	59.00
09 202004	42.60	09 203001	13.00	09 203002	2.00	09 203003	13.00	09 203004	2.00	09 204001	57.60
09 204002	51.00	09 204003	53.90	09 204004	65.57	09 205001	44.90	09 205002	59.90	09 206001	259.00
09 206002	85.00	09 206003	199.00	09 206004	49.90	09 207001	174.95	09 207002	499.00	09 207003	949.00
09 207004	955.00	09 208001	58.90	09 208002	12.90	09 208003	179.00	09 208004	62.90	09 209001	189.00
09 209002	300.00	09 209003	269.00	09 209004	795.00	09 209005	117.68	09 209006	149.00	09 209007	51.13
09 209008	449.90	09 210001	39.90	09 210002	89.00	09 210003	34.90	09 210004	24.90	09 210005	13.75
09 210006	229.00	09 210007	19.90	09 210008	12.00	09 211001	299.00	09 211002	159.00	09 211003	579.00
09 211004	297.00	09 212001	149.00	09 212002	159.00	09 212003	99.90	09 212004	216.75	09 213001	159.00
09 213002	79.99	09 213003	59.00	09 213004	517.00	09 214001	30.90	09 214002	25.90	09 214003	26.44
09 214004	36.53	09 214005	23.08	09 214006	37.50	09 214007	20.00	09 214008	30.00	09 215001	18.58
09 215002	13.53	09 215003	8.48	09 215004	15.90	09 215005	19.90	09 215006	17.53	09 216001	9.95
09 216002	6.40	09 216003	9.37	09 216004	9.03	09 217001	27.25	09 217002	32.17	09 217003	30.00
09 217004	33.14	09 217005	34.88	09 217006	39.71	09 218001	46.23	09 218002	45.85	09 218003	49.29
09 218004	46.13	09 219001	10.50	09 219002	11.95	09 219003	138.46	09 219004	38.90	09 229001	252.50
09 229002	111.71	09 229003	176.70	09 229004	152.80	09 229005	107.50	09 229006	163.50	09 229007	575.83
09 229008	271.00	09 229009	215.63	09 229010	223.50	09 229011	363.82	09 229012	252.24	09 229013	66.15
09 229014	295.39	09 229015	225.90	09 229016	567.22	09 229017	547.50	09 229018	572.45	09 229019	612.50
09 229020	59.00	09 229021	535.05	09 230001	32.50	09 230002	117.00	09 230003	559.89	09 230004	47.20
09 230005	478.21	09 230006	86.86	09 231001	757.80	09 231002	555.21	09 231003	144.90	09 231004	221.71
09 232001	115.00	09 232002	39.70	09 232003	52.56	09 232004	37.44	09 233001	68.50	09 233002	150.84
09 233003	77.00	09 233004	115.00	09 233005	148.00	09 233006	210.97	09 234001	168.48	09 234002	219.70
09 234003	283.50	09 234004	172.00	09 235001	404.00	09 235002	135.00	09 235003	176.40	09 235004	116.35
09 236001	34.90	09 236002	31.25	09 236003	86.15	09 236004	95.50	09 237001	31.40	09 237002	72.36
09 237003	30.46	09 237004	20.20	09 238001	145.80	09 238002	130.00	09 238003	105.74	09 238004	62.86
09 239001	68.06	09 239002	69.00	09 239003	73.27	09 239004	115.00	09 240001	71.50	09 240002	109.67
09 240003	50.63	09 240004	94.45	09 241001	213.50	09 241002	116.65	09 241003	538.62	09 241004	471.69
09 242001	97.50	09 242002	31.90	09 242003	58.53	09 242004	203.72	09 243001	369.00	09 243002	1850.00
09 243003	299.00	09 243004	1524.00	09 244001	6000.00	09 244002	2500.00	09 244003	6000.00	09 244004	1500.00
09 244005	300.00	09 244006	550.00	09 244007	300.00	09 244008	500.00	09 245001	500.00	09 245002	500.00
09 245003	600.00	09 245004	600.00	09 245005	600.00	09 245006	700.00	09 245007	500.00	09 245008	800.00
09 246001	1150.00	09 246002	615.00	09 246003	6074.25	09 246004	1682.00	09 247001	16000.00	09 247002	17000.00
09 247003	25000.00	09 247004	24000.00	09 248001	18000.00	09 248002	25000.00	09 248003	19000.00	09 248004	25000.00
09 249001	280.00	09 249002	900.00	09 249003	700.00	09 249004	920.00	09 250001	3897.40	09 250002	2380.00
09 250003	3248.00	09 250004	1896.22	09 251001	110.00	09 251002	80.00	09 251003	180.00	09 251004	259.00
09 251005	240.00	09 251006	235.00	09 251007	150.00	09 251008	120.00	09 252001	200.00	09 252002	120.00
09 252003	100.00	09 252004	100.00	09 253001	900.00	09 253002	150.00	09 253003	250.00	09 253004	220.00
09 253005	150.00	09 253006	400.00	09 254001	76.08	09 254002	27.70	09 254003	79.90	09 254004	101.41
09 255001	245.00	09 255002	430.00	09 255003	619.00	09 255004	899.00	09 256001	192.67	09 256002	199.33
09 256003	187.22	09 256004	279.33	09 256005	360.00	09 256006	208.90	09 257001	39.50	09 257002	34.95
09 257003	38.30	09 257004	33.50	09 258001	50.00	09 258002	70.83	09 258003	63.89	09 258004	84.57
09 258005	52.78	09 258006	83.33	09 259001	276.41	09 259002	135.87	09 259003	69.05	09 259004	182.50
09 260001	54.65	09 260002	34.43	09 260003	38.95	09 260004	49.90	09 261001	74.90	09 261002	72.29

Clave	Precio Promedio	Clave	Precio Promedio	Clave	Precio Promedio	Clave	Precio Promedio	Clave	Precio Promedio	Clave	Precio Promedio
09 261003	117.00	09 261004	124.00	09 261005	34.90	09 261006	127.65	09 261007	65.00	09 261008	195.00
09 262001	68.00	09 262002	14.95	09 262003	25.00	09 262004	68.40	09 263001	73.65	09 263002	20.50
09 263003	42.55	09 263004	24.45	09 263005	25.10	09 263006	16.50	09 263007	21.00	09 263008	22.90
09 264001	105.40	09 264002	53.15	09 264003	141.50	09 264004	69.99	09 265001	24.00	09 265002	21.55
09 265003	26.95	09 265004	28.06	09 266001	19.00	09 266002	22.90	09 266003	12.50	09 266004	29.90
09 276001	7.50	09 276002	6.50	09 276003	6.50	09 276004	7.50	09 277001	7.50	09 277002	6.50
09 277003	3.65	09 277004	7.50	09 278001	70.00	09 278002	60.00	09 278003	60.00	09 278004	50.00
09 280001	156.00	09 280002	620.00	09 280003	1085.00	09 280004	542.00	09 281001	3735.80	09 281002	2038.33
09 281003	3019.00	09 281004	1728.67	09 282001	126200.00	09 282002	130900.00	09 282003	393300.00	09 282004	209400.00
09 282005	584900.00	09 282006	309900.00	09 282007	319900.00	09 282008	169900.00	09 282009	409200.00	09 282010	249900.00
09 282011	264900.00	09 282012	304400.00	09 283001	1950.00	09 283002	2799.00	09 283003	1700.00	09 283004	1898.99
09 284001	11.56	09 284002	11.56	09 285001	12.12	09 285002	12.12	09 286001	79.28	09 286002	66.67
09 286003	58.14	09 286004	85.84	09 287001	1177.00	09 287002	996.67	09 287003	1190.00	09 287004	1897.00
09 288001	225.04	09 288002	104.40	09 288003	52.20	09 288004	100.00	09 289001	1240.00	09 289002	938.00
09 289003	2246.00	09 289004	1412.60	09 290001	11859.38	09 290002	11859.37	09 290003	11859.38	09 291001	133.87
09 292001	348.00	09 292002	350.00	09 292003	450.00	09 292004	596.00	09 293001	464.00	09 293002	15000.00
09 293003	348.00	09 293004	232.00	09 294001	70.00	09 294002	185.00	09 294003	70.00	09 294004	90.00
09 295031	116.00	09 295037	54.00	09 295082	54.00	09 295096	100.00	09 295136	90.00	09 296001	18.00
09 296002	18.00	09 306001	1670.00	09 306002	5262.50	09 306003	4212.50	09 306004	2747.92	09 307001	2712.50
09 307002	2765.00	09 307003	2041.67	09 307004	2958.33	09 308001	3370.83	09 308002	3300.00	09 308003	3683.33
09 308004	4398.75	09 309001	2894.17	09 309002	7066.67	09 309003	3150.00	09 309004	4834.33	09 310001	1795.83
09 310002	4650.00	09 310003	3975.00	09 310004	3296.50	09 311001	7750.00	09 311002	4190.00	09 311003	2860.00
09 311004	30259.00	09 312001	1112.50	09 312002	1950.00	09 312003	775.00	09 312004	3250.00	09 313001	1687.50
09 313002	3362.50	09 313003	2141.67	09 313004	2650.00	09 314001	98.00	09 314002	247.00	09 314003	247.90
09 314004	139.00	09 315001	195.00	09 315002	180.00	09 315003	199.00	09 315004	189.00	09 315005	180.44
09 315006	150.00	09 315007	165.00	09 315008	167.39	09 315009	180.00	09 315010	269.00	09 315011	145.00
09 315012	288.00	09 315013	320.00	09 315014	235.00	09 316001	9.90	09 316002	33.50	09 316003	37.00
09 316004	71.90	09 316005	151.39	09 316006	7.00	09 316007	4.19	09 316008	50.00	09 316009	30.00
09 316010	45.25	09 317001	4331.30	09 317002	3094.88	09 317003	2071.08	09 317004	1906.33	09 317005	6996.00
09 317006	5137.00	09 318001	1440.00	09 318002	1041.25	09 318003	1152.50	09 318004	1016.00	09 318005	490.00
09 318006	455.00	09 318007	420.00	09 318008	330.00	09 318009	1833.00	09 318010	1032.00	09 318011	395.00
09 318012	490.00	09 319001	164.00	09 319002	365.00	09 319003	429.00	09 319004	734.00	09 320001	85.00
09 320002	120.00	09 320003	22.00	09 320004	10.00	09 320005	20.00	09 320006	107.45	09 320007	51.17
09 320008	2500.00	09 320009	55.00	09 320010	110.00	09 321001	46.00	09 321002	53.00	09 321003	59.00
09 321004	59.00	09 322001	389.00	09 322002	599.00	09 322003	499.00	09 322004	10.00	09 323001	60.00
09 323002	30.00	09 323003	60.00	09 323004	30.00	09 324001	349.00	09 324002	490.00	09 324003	1800.00
09 324004	3800.00	09 324005	910.00	09 324006	250.00	09 325001	7.00	09 325002	12.00	09 325003	10.00
09 325004	981.00	09 326001	26.50	09 326002	28.00	09 326003	40.00	09 326004	39.50	09 327001	28.70
09 327002	95.51	09 327003	37.00	09 327004	33.84	09 328001	119.00	09 328002	99.00	09 328003	169.90
09 328004	110.00	09 328005	95.00	09 328006	39.00	09 328007	35.00	09 328008	35.00	09 328009	147.90
09 328010	125.00	09 329001	100.00	09 329002	3699.00	09 329003	2000.00	09 329004	4.90	09 330001	99.90
09 330002	299.00	09 330003	300.01	09 330004	284.99	09 330005	99.90	09 330006	400.35	09 331001	280.00
09 331002	269.00	09 331003	599.00	09 331004	279.00	09 332001	89.00	09 332002	50.00	09 332003	500.00
09 332004	2850.00	09 342001	55.00	09 342002	92.00	09 342003	58.00	09 342004	60.00	09 342005	57.00
09 342006	79.00	09 342007	57.00	09 342008	55.00	09 342009	50.00	09 342010	110.00	09 343001	275.00
09 343002	245.00	09 343003	81.00	09 343004	108.00	09 343005	157.00	09 343006	173.00	09 343007	143.00
09 343008	177.00	09 343009	52.00	09 343010	15.00	09 343011	18.00	09 343012	16.00	09 343013	75.50
09 343014	52.00	09 343015	72.00	09 343016	74.00	09 343017	97.00	09 343018	110.00	09 344001	500.00
09 344002	4500.00	09 344003	500.00	09 344004	6960.00	09 345001	7500.00	09 345002	8700.00	09 345003	23800.00
09 345004	17980.00	09 346001	67.00	09 346002	1310.00	09 346003	68.00	09 346004	67.00	09 346005	1216.00
09 346006	1109.00	10 001001	12.00	10 001002	13.00	10 001003	11.00	10 001004	10.50	10 001005	10.50
10 001006	12.00	10 001007	12.00	10 001008	11.00	10 001009	11.40	10 001010	12.00	10 001011	12.00
10 001012	12.00	10 001013	11.00	10 001014	11.00	10 001015	10.00	10 001016	12.00	10 001017	12.00
10 001018	11.00	10 001019	9.90	10 001020	10.50	10 002001	50.95	10 002002	56.41	10 002003	19.90
10 002004	55.70	10 003001	56.25	10 003002	13.08	10 003003	12.90	10 003004	10.00	10 003005	9.00
10 003006	51.06	10 004001	22.00	10 004002	12.00	10 004003	28.20	10 004004	22.25	10 005001	5.00
10 005002	5.00	10 005003	3.00	10 005004	4.50	10 005005	3.50	10 005006	3.50	10 006001	2.00
10 006002	1.40	10 006003	1.30	10 006004	2.00	10 006005	2.00	10 006006	1.25	10 007001	42.19
10 007002	36.77	10 007003	47.43	10 007004	39.71	10 008001	80.00	10 008002	150.00	10 008003	104.07
10 008004	20.90	10 009001	73.30	10 009002	170.00	10 009003	85.00	10 009004	350.00	10 010001	45.70
10 010002	62.78	10 010003	64.44	10 010004	65.69	10 010005	51.52	10 010006	72.01	10 010007	151.91
10 010008	54.50	10 011001	31.35	10 011002	22.50	10 011003	78.95	10 011004	18.50	10 012001	12.00
10 012002	55.17	10 012003	41.94	10 012004	41.94	10 013001	15.90	10 013002	12.00	10 013003	15.00
10 013004	24.40	10 014001	103.88	10 014002	46.97	10 014003	41.16	10 014004	64.27	10 014005	39.28
10 014006	130.81	10 015001	17.18	10 015002	17.03	10 015003	18.00	10 015004	17.83	10 015005	15.96
10 015006	12.11	10 016001	73.92	10 016002	70.00	10 016003	42.00	10 016004	54.00	10 016005	37.97
10 016006	48.00	10 016007	39.33	10 016008	37.47	10 016009	42.00	10 016010	37.00	10 016011	46.00
10 016012	38.00	10 017001	164.24	10 017002	50.00	10 017003	78.00	10 017004	83.97	10 017005	64.00
10 017006	70.00	10 017007	64.87	10 017008	80.83	10 017009	26.00	10 017010	34.90	10 017011	69.33
10 017012	80.00	10 017013	54.00	10 017014	45.37	10 017015	68.33	10 017016	60.00	10 017017	70.00
10 017018	63.13	10 018001	110.00	10 018002	95.00	10 018003	95.60	10 018004	88.33	10 018005	95.00
10 018006	119.67	10 018007	87.33	10 018008	78.00	10 018009	100.00	10 018010	62.77	10 018011	99.90
10 018012	78.67	10 018013	84.00	10 018014	112.90	10 018015	70.67	10 018016	74.00	10 018017	85.00
10 018018	60.00	10 018019	139.33	10 018020	121.90	10 018021	140.00	10 018022	90.00	10 018023	167.78
10 018024	144.00	10 018025	82.00	10 018026	111.08	10 018027	99.90	10 018028	95.00	10 018029	98.33
10 018030	79.00	10 018031	95.67	10 018032	66.00	10 018033	83.00	10 018034	65.23	10 019001	33.67
10 019002	30.00	10 019003	42.00	10 019004	32.57	10 019005	39.67	10 019006	32.00	10 019007	115.00
10 019008	30.50	10 020001	98.00	10 020002	55.20	10 020003	48.00	10 020004	64.61	10 021001	125.30
10 021002	112.00	10 021003	111.60	10 021004	86.07	10 021005	86.21	10 021006	92.76	10 022001	45.40
10 022002	35.30	10 022003	91.80	10 022004	50.00	10 023001	55.00	10 023002	39.90	10 023003	63.10
10 023004	90.82	10 023005	90.83	10 023006	38.70	10 023007	162.25	10 023008	119.00	10 023009	670.00
10 023010	54.00	10 024001	108.00	10 024002	209.50	10 024003	195.00	10 024004	138.00	10 025001	87.33
10 025002	86.63	10 025003	103.17	10 025004	39.00	10 025005	60.00	10 025006	46.00	10 025007	52.63
10 025008	60.00	10 025009	96.82	10 025010	130.00	10 025011	218.00	10 025012	119.90	10 025013	124.33
10 025014	119.90	10 025015	49.00	10 025016	130.00	10 026001	139.00	10 026002	146.57	10 026003	169.00
10 026004	130.00	10 027001	160.00	10 027002	100.00	10 027003	78.00	10 027004	70.00	10 028001	100.00
10 028002	40.59	10 028003	70.71	10 028004	82.14	10 028005	90.48	10 028006	92.62	10 029001	292.65
10 029002	148.10	10 029003	140.63	10 029004	232.14	10 030001	12.06	10 030002	12.50	10 030003	10.50
10 030004	11.30	10 030005	8.33	10 030006	12.50	10 030007	12.10	10 030008	32.34	10 030009	12.00
10 030010	10.90	10 031001	114.10	10 031002	100.00	10 031003	99.80	10 031004	74.60	10 032001	36.06
10 032002	240.00	10 032003	39.33	10 032004	32.10	10 032005	80.00	10 032006	36.52	10 033001	32.00
10 033002	20.45	10 033003	22.28	10 033004	27.50	10 033005	32.00	10 033006	39.47	10 034001	110.83
10 034002	80.00	10 034003	103.50	10 034004	85.67	10 035001	303.52	10 035002	294.71	10 035003	263.58
10 035004	149.33	10 036001	155.33	10 036002	120.00	10 036003	144.58	10 036004	142.83	10 037001	43.70
10 037002	39.04	10 037003	35.53	10 037004	50.00	10 038001	170.00	10 038002	126.00	10 038003	141.43
10 038004	147.50	10 039001	70.00	10 039002	30.20	10 039003	102.50	10 039004	60.00	10 040001	153.33
10 040002	188.61	10 040003	144.44	10 040004	112.00	10 041001	114.72	10 041002	125.00	10 041003	79.37
10 041004	79.71	10 042001	27.20	10 042002	23.67	10 042003	38.50	10 042004	68.90	10 042005	28.00
10 042006	27.00	10 043001	37.90	10 043002	28.50	10 043003	38.18	10 043004	39.68	10 043005	31.90
10 043006	45.55	10 043007	91.11	10 043008	20.00	10 043009	88.89	10 043010	26.00	10 044001	31.12
10 044002	30.83	10 044003	28.17	10 044004	30.60	10 044005	29.00	10 044006	27.80	10 044007	34.67
10 044008	29.33	10 045001	15.50	10 045002	8.68	10 045003	7.50	10 045004	9.83	10 045005	21.93
10 045006	9.40	10 045007	7.33	10 045008	9.25	10 046001	42.45	10 046002	20.50	10 046003	40.28
10 046004	28.20	10 046005	36.00	10 046006	34.17	10 046007	28.20	10 046008	26.83	10 047001	10.00
10 047002	39.90	10 047003	12.03	10 047004	16.00	10 047005	12.62	10 047006	33.87	10 047007	34.20
10 047008	38.67	10 047009	35.70	10 047010	6.67	10 047011	9.05	10 047012	8.08	10 047013	6.50
10 047014	6.62	10 047015	34.67	10 047016	33.83	10 047017	12.17	10 047018	11.67	10 047019	14.95
10 047020	10.00	10 048001	17.65	10 048002	12.00	10 048003	11.50	10 048004	12.20	10 048005	12.33
10 048006	14.00	10 048007	10.67	10 048008	12.42	10 049001	8.25	10 049002	8.50	10 049003	6.83
10 049004	7.87	10 049005	6.67	10 049006	6.83	10 049007	6.17	10 049008	6.80	10 050001	7.82
10 050002	7.50	10 050003	9.67	10 050004	10.33	10 050005	9.00	10 050006	11.67	10 050007	11.90
10 050008	8.08	10 051001	15.67	10 051002	10.00	10 051003	9.67	10 051004	12.20	10 051005	11.50
10 051006	7.67	10 051007	8.58	10 051008	10.25	10 052001	47.58	10 052002	33.67	10 052003	45.33
10 052004	27.83	10 052005	45.67	10 052006	45.33	10 052007	25.40	10 052008	32.17	10 053001	36.27
10 053002	28.33	10 053003	29.17	10 053004	27.00	10 053005	30.83	10 053006	31.67	10 053007	24.73
10 053008	33.50	10 054001	16.03	10 054002	12.33	10 054003	14.50	10 054004	20.37	10 055001	43.80
10 055002	23.00	10 055003	47.50	10 055004	38.75	10 055005	33.33	10 055006	32.83	10 055007	28.17
10 055008	44.50	10 056001	5.22	10 056002	5.50	10 056003	5.67	10 056004	6.33	10 056005	6.50
10 056006	5.33	10 056007	6.00	10 056008	6.00	10 057001	8.80	10 057002	7.75	10 057003	9.83
10 057004	11.93	10 058001	12.90	10 058002	12.17	10 058003	18.10	10 058004	20.33	10 058005	12.87
10 058006	13.20	10 058007	12.67	10 058008	15.63	10 058009	14.08	10 058010	12.47	10 058011	13.67
10 058012	10.00	10 058013	9.67	10 058014	10.17	10 059001	17.40	10 059002	13.67	10 059003	11.92
10 059004	14.43	10 059005	20.73	10 059006	15.33	10 059007	14.00	10 059008	13.93	10 059009	10.33
10 059010	12.00	10 060001	11.30	10 060002	8.83	10 060003	8.83	10 060004	11.10	10 060005	6.33
10 060006	10.00	10 060007	11.83	10 060008	10.83	10 060009	21.90	10 060010	8.17	10 061001	4.67
10 061002	3.17	10 061003	21.50	10 061004	56.97	10 061005	70.00	10 061006	5.77	10 061007	12.07
10 061008	10.90	10 062001	99.00	10 062002	10.20	10 062003	56.33	10 062004	17.60	10 062005	10.83
10 062006	17.67	10 062007	88.00	10 062008	70.00	10 063001	9.12	10 063002	9.33	10 063003	11.33

Clave	Precio Promedio	Clave	Precio Promedio	Clave	Precio Promedio	Clave	Precio Promedio	Clave	Precio Promedio	Clave	Precio Promedio
10 063004	17.30	10 063005	5.33	10 063006	11.00	10 063007	13.50	10 063008	7.92	10 063009	10.75
10 063010	21.63	10 064001	7.95	10 064002	6.08	10 064003	8.20	10 064004	6.00	10 064005	6.00
10 064006	5.17	10 064007	9.12	10 064008	5.92	10 065001	14.62	10 065002	8.50	10 065003	11.17
10 065004	14.37	10 065005	11.00	10 065006	15.17	10 065007	18.53	10 065008	7.83	10 066001	7.65
10 066002	6.75	10 066003	6.67	10 066004	9.42	10 066005	7.67	10 066006	6.50	10 066007	6.67
10 066008	6.25	10 067001	18.92	10 067002	12.17	10 067003	17.67	10 067004	13.83	10 067005	19.33
10 067006	12.00	10 067007	23.10	10 067008	10.83	10 068001	19.50	10 068002	12.63	10 068003	13.67
10 068004	14.67	10 068005	10.67	10 068006	12.00	10 068007	12.33	10 068008	8.00	10 069001	11.67
10 069002	9.33	10 069003	9.00	10 069004	9.27	10 070001	21.50	10 070002	22.37	10 070003	16.33
10 070004	15.43	10 070005	24.00	10 070006	15.00	10 070007	15.25	10 070008	13.67	10 071001	8.45
10 071002	9.92	10 071003	6.33	10 071004	10.01	10 072001	28.90	10 072002	22.53	10 072003	25.00
10 072004	18.80	10 073001	36.90	10 073002	21.50	10 073003	21.87	10 073004	29.00	10 074001	42.80
10 074002	52.22	10 074003	16.56	10 074004	35.60	10 074005	35.90	10 074006	25.00	10 074007	18.00
10 074008	31.00	10 075001	21.00	10 075002	21.33	10 075003	47.60	10 075004	75.80	10 076001	24.65
10 076002	27.41	10 076003	36.36	10 076004	25.35	10 077001	70.00	10 077002	180.00	10 077003	178.00
10 077004	50.00	10 077005	95.00	10 077006	62.67	10 077007	99.50	10 077008	70.00	10 078001	12.35
10 078002	20.00	10 078003	13.97	10 078004	14.32	10 079001	27.27	10 079002	25.35	10 079003	27.27
10 079004	24.70	10 080001	22.62	10 080002	24.44	10 080003	25.67	10 080004	23.29	10 081001	31.70
10 081002	29.38	10 081003	34.15	10 081004	34.50	10 081005	51.48	10 081006	43.52	10 082001	75.22
10 082002	83.33	10 082003	74.61	10 082004	117.42	10 083001	21.43	10 083002	15.00	10 083003	19.05
10 083004	106.77	10 083005	21.43	10 083006	46.90	10 084001	19.90	10 084002	9.00	10 084003	12.50
10 084004	11.12	10 084005	9.00	10 084006	8.00	10 085001	301.11	10 085002	377.14	10 085003	446.80
10 085004	234.50	10 086001	209.25	10 086002	160.00	10 086003	154.00	10 086004	200.14	10 087001	21.13
10 087002	7.07	10 087003	9.25	10 087004	11.67	10 087005	11.67	10 087006	10.00	10 087007	6.90
10 087008	5.00	10 087009	11.67	10 087010	11.67	10 088001	5.38	10 088002	13.15	10 088003	6.00
10 088004	7.00	10 088005	4.60	10 088006	5.47	10 088007	6.00	10 088008	10.50	10 089001	104.17
10 089002	47.14	10 089003	53.85	10 089004	95.24	10 090001	150.00	10 090002	6.00	10 090003	8.50
10 090004	3.50	10 091001	365.83	10 091002	355.00	10 091003	477.78	10 091004	1312.50	10 092001	150.00
10 092002	127.27	10 092003	195.12	10 092004	125.00	10 093001	373.33	10 093002	146.67	10 093003	31.90
10 093004	36.33	10 094001	111.11	10 094002	77.78	10 094003	62.89	10 094004	103.75	10 095001	113.94
10 095002	15.50	10 095003	63.49	10 095004	81.00	10 095005	7.50	10 095006	111.20	10 096001	475.00
10 096002	285.71	10 096003	328.00	10 096004	113.49	10 097001	20.00	10 097002	107.00	10 097003	89.90
10 097004	38.90	10 098001	72.00	10 098002	118.00	10 098003	79.00	10 098004	78.00	10 099001	240.00
10 099002	240.00	10 099003	190.00	10 099004	220.00	10 100001	135.00	10 100002	109.00	10 100003	96.00
10 100004	139.00	10 101001	120.00	10 101002	130.00	10 101003	120.00	10 101004	180.00	10 102001	39.44
10 102002	21.25	10 102003	23.33	10 102004	26.78	10 102005	25.35	10 102006	27.95	10 102007	28.17
10 102008	29.81	10 102009	29.58	10 102010	33.80	10 103001	178.33	10 103002	121.21	10 103003	135.79
10 103004	150.00	10 104001	115.42	10 104002	140.17	10 104003	277.33	10 104004	150.00	10 104005	145.57
10 104006	102.41	10 105001	56.00	10 105002	118.67	10 105003	52.00	10 105004	127.56	10 106001	74.00
10 106002	177.33	10 106003	184.29	10 106004	134.69	10 107001	131.67	10 107002	173.33	10 107003	85.00
10 107004	140.00	10 107005	213.11	10 107006	112.86	10 108001	42.00	10 108002	42.00	10 108003	42.00
10 108004	35.00	10 108005	35.00	10 108006	35.00	10 118001	198.00	10 118002	248.00	10 118003	599.20
10 118004	729.00	10 118005	232.00	10 118006	135.19	10 118007	159.00	10 118008	136.22	10 118009	399.00
10 118010	499.00	10 118011	119.00	10 118012	249.00	10 119001	210.00	10 119002	125.00	10 119003	65.00
10 119004	68.00	10 119005	60.00	10 119006	65.00	10 119007	185.00	10 119008	74.90	10 119009	109.00
10 119010	84.90	10 119011	44.99	10 119012	89.00	10 120001	95.00	10 120002	28.00	10 120003	43.20
10 120004	34.00	10 120005	49.90	10 120006	40.00	10 120007	24.99	10 120008	24.99	10 120009	64.90
10 120010	54.90	10 120011	24.90	10 120012	49.00	10 121001	420.00	10 121002	710.00	10 121003	188.00
10 121004	549.00	10 121005	198.00	10 121006	268.20	10 121007	250.00	10 121008	349.00	10 121009	169.00
10 121010	169.99	10 121011	199.00	10 121012	179.00	10 121013	799.00	10 121014	679.00	10 121015	168.00
10 121016	178.00	10 121017	169.00	10 121018	239.00	10 121019	199.00	10 121020	99.00	10 121021	249.00
10 121022	119.00	10 121023	269.00	10 121024	299.00	10 122001	3199.00	10 122002	1560.00	10 122003	1599.00
10 122004	1999.00	10 122005	1250.00	10 122006	1590.00	10 122007	419.99	10 122008	399.99	10 122009	1595.00
10 122010	1995.00	10 122011	599.99	10 122012	999.00	10 123001	759.00	10 123002	329.00	10 123003	198.00
10 123004	78.00	10 123005	89.00	10 123006	201.75	10 123007	49.00	10 123008	449.00	10 123009	41.94
10 123010	229.00	10 123011	199.00	10 123012	229.00	10 124001	212.00	10 124002	198.00	10 124003	128.00
10 124004	178.00	10 124005	216.75	10 124006	179.25	10 124007	65.76	10 124008	149.90	10 124009	229.00
10 124010	129.00	10 124011	119.00	10 124012	149.00	10 125001	185.81	10 125002	155.00	10 125003	185.00
10 125004	90.00	10 125005	169.90	10 125006	145.00	10 125007	49.90	10 125008	239.00	10 125009	119.00
10 125010	69.90	10 125011	39.00	10 125012	44.90	10 126001	46.00	10 126002	23.00	10 126003	16.50
10 126004	78.00	10 126005	87.00	10 126006	15.50	10 126007	159.00	10 126008	16.00	10 126009	79.00
10 126010	22.90	10 126011	154.00	10 126012	186.00	10 127001	719.10	10 127002	419.30	10 127003	297.00
10 127004	198.00	10 127005	248.00	10 127006	248.00	10 127007	279.00	10 127008	189.00	10 127009	399.00
10 127010	319.00	10 127011	177.95	10 127012	129.00	10 127013	199.00	10 127014	149.12	10 127015	410.00
10 127016	248.00	10 127017	291.75	10 127018	289.00	10 127019	119.00	10 127020	169.00	10 127021	189.00
10 127022	189.00	10 127023	229.00	10 127024	118.30	10 128001	1199.00	10 128002	620.50	10 128003	805.50
10 128004	1295.00	10 128005	995.00	10 128006	469.00	10 128007	202.10	10 128008	497.50	10 128009	179.00
10 128010	285.13	10 128011	749.00	10 128012	489.30	10 128013	181.30	10 128014	299.00	10 128015	499.00
10 128016	1499.00	10 128017	1199.00	10 128018	279.00	10 128019	1999.00	10 128020	198.00	10 128021	178.00
10 128022	229.00	10 128023	224.25	10 128024	209.00	10 128025	149.00	10 128026	208.88	10 128027	91.12
10 128028	149.00	10 128029	149.00	10 128030	278.50	10 128031	489.30	10 128032	174.00	10 128033	1104.15
10 128034	229.00	10 128035	159.00	10 128036	1599.00	10 129001	584.50	10 129002	399.00	10 129003	228.00
10 129004	248.00	10 129005	169.00	10 129006	69.00	10 129007	139.00	10 129008	149.00	10 129009	57.55
10 129010	249.00	10 129011	199.00	10 129012	259.00	10 130001	250.00	10 130002	580.00	10 130003	158.00
10 130004	80.00	10 130005	128.00	10 130006	118.00	10 130007	999.00	10 130008	199.00	10 130009	139.00
10 130010	199.00	10 130011	249.00	10 130012	149.00	10 131001	399.00	10 131002	360.05	10 131003	512.10
10 131004	178.00	10 131005	63.75	10 131006	118.00	10 131007	228.00	10 131008	228.00	10 131009	449.00
10 131010	399.00	10 131011	134.81	10 131012	149.00	10 131013	99.99	10 131014	99.99	10 131015	138.00
10 131016	138.50	10 131017	201.00	10 131018	108.00	10 131019	399.00	10 131020	349.00	10 131021	129.00
10 131022	149.00	10 131023	399.00	10 131024	169.00	10 132001	399.00	10 132002	279.00	10 132003	98.00
10 132004	178.00	10 132005	88.00	10 132006	108.00	10 132007	49.90	10 132008	299.00	10 132009	149.00
10 132010	199.00	10 132011	39.99	10 132012	49.99	10 133001	62.10	10 133002	80.10	10 133003	67.50
10 133004	55.00	10 133005	10.00	10 133006	34.80	10 133007	60.00	10 133008	48.00	10 133009	49.33
10 133010	59.00	10 133011	9.99	10 133012	14.99	10 133013	64.90	10 133014	69.90	10 133015	18.80
10 133016	18.80	10 133017	30.24	10 133018	26.00	10 133019	59.00	10 133020	149.00	10 133021	26.90
10 133022	12.71	10 133023	19.90	10 133024	12.90	10 134001	65.00	10 134002	48.00	10 134003	18.00
10 134004	38.00	10 134005	41.90	10 134006	30.00	10 134007	24.99	10 134008	24.99	10 134009	14.90
10 134010	35.99	10 134011	29.90	10 134012	39.90	10 135001	135.00	10 135002	118.00	10 135003	180.69
10 135004	203.02	10 135005	139.00	10 135006	138.00	10 135007	289.00	10 135008	299.00	10 135009	89.90
10 135010	92.90	10 135011	69.90	10 135012	69.90	10 136001	80.00	10 136002	69.00	10 136003	44.00
10 136004	48.00	10 136005	40.63	10 136006	40.00	10 136007	69.00	10 136008	59.00	10 136009	39.90
10 136010	29.90	10 136011	29.90	10 136012	39.90	10 137001	1000.00	10 137002	969.16	10 137003	100.00
10 137004	120.00	10 137005	1200.00	10 137006	300.00	10 137007	280.86	10 137008	401.66	10 137009	248.00
10 137010	274.00	10 137011	370.00	10 137012	149.00	10 137013	289.27	10 137014	279.00	10 137015	1246.55
10 137016	153.83	10 137017	308.62	10 137018	779.00	10 137019	249.00	10 137020	206.83	10 137021	140.10
10 137022	220.00	10 137023	189.00	10 137024	160.93	10 137025	366.67	10 137026	67.08	10 137027	250.00
10 137028	159.25	10 138001	232.41	10 138002	390.00	10 138003	125.73	10 138004	510.00	10 138005	310.00
10 138006	309.17	10 138007	285.00	10 138008	335.82	10 139001	610.00	10 139002	719.00	10 139003	98.00
10 139004	278.00	10 139005	499.00	10 139006	1049.00	10 139007	199.00	10 139008	209.00	10 139009	169.00
10 139010	279.00	10 139011	999.00	10 139012	529.00	10 140001	319.00	10 140002	419.00	10 140003	269.00
10 140004	356.36	10 140005	189.00	10 140006	413.35	10 140007	189.00	10 140008	179.00	10 140009	419.00
10 140010	151.00	10 140011	319.00	10 140012	379.00	10 141001	535.00	10 141002	619.00	10 141003	589.00
10 141004	599.00	10 141005	499.00	10 141006	499.00	10 141007	609.00	10 141008	99.00	10 141009	189.00
10 141010	330.00	10 141011	249.00	10 141012	299.00	10 142001	1159.00	10 142002	989.00	10 142003	329.50
10 142004	499.00	10 142005	310.00	10 142006	340.00	10 142007	759.00	10 142008	369.00	10 142009	339.00
10 142010	593.00	10 142011	1399.00	10 142012	679.00	10 143001	249.00	10 143002	329.00	10 143003	299.00
10 143004	237.50	10 143005	199.00	10 143006	339.00	10 143007	25.00	10 143008	39.00	10 143009	59.00
10 143010	62.90	10 143011	279.00	10 143012	179.00	10 144001	68.00	10 144002	11.85	10 144003	35.00
10 144004	11.73	10 145001	30.00	10 145002	64.99	10 145003	71.00	10 145004	90.00	10 146001	53.00
10 146002	55.00	10 146003	15.00	10 146004	44.00	10 147001	1249.00	10 147002	417.15	10 147003	555.15
10 147004	178.00	10 147005	139.80	10 147006	178.00	10 147007	890.00	10 147008	149.33	10 147009	999.00
10 147010	899.00	10 147011	355.50	10 147012	329.00	10 148001	790.00	10 148002	779.00	10 148003	348.00
10 148004	29.90	10 148005	229.00	10 148010	598.00	10 158001	3026.44	10 158002	3026.44	10 158003	3026.44
10 158004	3026.44	10 158005	3026.44	10 158006	3026.44	10 159001	107.39	10 160001	72.12	10 160002	72.13
10 160003	81.38	10 160004	72.12	10 160005	72.12	10 160006	81.73	10 161001	22.45	10 161002	44.89
10 161003	67.34	10 161004	94.74	10 161005	122.15	10 161006	170.64	10 161007	250.77	10 161008	330.90
10 161009	411.02	10 161010	491.15	10 161011	1277.21	10 161012	1672.88	10 161013	2068.56	10 161014	3057.75
10 161015	4046.94	10 161016	4838.29	10 161017	5036.13	10 161018	6025.32	10 161019	7014.51	10 161020	8003.70
10 161021	8992.89	10 161022	9982.08	10 161023	10971.27	10 161024	11960.46	10 161025	12949.65	10 161026	13938.84
10 162001	12.40	10 162002	12.40	10 162003	6.70	10 162004	6.70	10 163001	203.31	10 164001	108.26
10 165001	706.37	10 166001	5.46	10 166002	3.62	10 166003	5.46	10 166004	3.62	10 166005	5.46
10 166006	3.62	10 166007	5.46	10 166008	3.62	10 166009	5.46	10 166010	5.46	10 167001	26.01
10 167002	17.46	10 167003	26.01	10 167004	17.46	10 167005	29.32	10 168001	330.00	10 168002	750.00
10 168003	820.00	10 168004	950.00	10 168005	150.00	10 168006	550.00	10 168007	550.00	10 168008	600.00
10 168009	650.00	10 168010	400.00	10 169001	50.00	10 169002	60.00	10 169003	45.00	10 169004	1800.00
10 169005	550.00	10 169006	4900.00	10 179001	8959.00	10 179002	29596.00	10 179003	14599.00	10 179004	4999.00
10 179005	4199.00	10 179006	11499.00	10 180001	2935.48	10 180002	2799.00	10 180003	2814.00	10 180004	1999.00
10 181001	6499.00	10 181002	4449.00	10 181003	6999.00	10 181004	3849.00	10 182001	1373.00	10 182002	3099.00

Clave	Precio Promedio	Clave	Precio Promedio	Clave	Precio Promedio	Clave	Precio Promedio	Clave	Precio Promedio	Clave	Precio Promedio
10 182003	2238.00	10 182004	3999.00	10 183001	1499.00	10 183002	3290.00	10 183003	3349.00	10 183004	1070.00
10 184001	2617.00	10 184002	2457.30	10 184003	989.00	10 184004	10079.00	10 185001	25197.00	10 185002	6699.00
10 185003	7299.00	10 185004	7099.00	10 186001	7199.00	10 186002	7799.00	10 186003	27296.00	10 186004	14500.00
10 187001	8399.00	10 187002	8299.00	10 187003	4699.00	10 187004	7725.00	10 188001	6499.00	10 188002	9999.00
10 188003	10499.00	10 188004	6390.00	10 189001	6200.00	10 189002	8700.00	10 189003	7300.00	10 189004	5190.00
10 190001	499.00	10 190002	1049.00	10 190003	1149.00	10 190004	699.00	10 191001	399.00	10 191002	279.00
10 191003	999.00	10 191004	278.00	10 191005	570.00	10 191006	700.00	10 192001	298.00	10 192002	890.00
10 192003	240.00	10 192004	679.00	10 193001	649.00	10 193002	639.00	10 193003	649.00	10 193004	528.99
10 194001	1250.00	10 194002	1390.00	10 194003	1499.00	10 194004	859.00	10 195001	399.00	10 195002	298.99
10 195003	449.00	10 195004	329.00	10 196001	11717.91	10 197001	3456.00	10 197002	8699.00	10 197003	6799.00
10 197004	3999.00	10 197005	5990.00	10 197006	5990.00	10 198001	3999.00	10 198002	2299.00	10 198003	3429.00
10 198004	2799.00	10 198005	679.00	10 198006	2990.00	10 198007	899.00	10 198008	1150.00	10 199001	710.00
10 199002	3220.00	10 199003	1799.00	10 199004	1799.00	10 200001	256.00	10 200002	5.00	10 200003	14.50
10 200004	6.00	10 201001	45.00	10 201002	18.50	10 201003	30.50	10 201004	10.00	10 202001	63.00
10 202002	24.50	10 202003	40.33	10 202004	29.50	10 203001	12.00	10 203002	20.00	10 203003	13.50
10 203004	1.50	10 204001	56.00	10 204002	77.00	10 204003	21.04	10 204004	83.50	10 205001	40.00
10 205002	57.80	10 206001	399.00	10 206002	175.00	10 206003	599.00	10 206004	330.00	10 207001	294.00
10 207002	160.90	10 207003	1385.00	10 207004	820.00	10 208001	136.58	10 208002	45.50	10 208003	58.00
10 208004	56.90	10 209001	228.00	10 209002	1099.00	10 209003	260.00	10 209004	945.00	10 209005	198.00
10 209006	225.71	10 209007	228.00	10 209008	147.00	10 210001	6.00	10 210002	10.90	10 210003	15.90
10 210004	99.00	10 210005	21.88	10 210006	74.00	10 210007	19.90	10 210008	561.63	10 211001	227.00
10 211002	919.00	10 211003	159.00	10 211004	699.00	10 212001	99.00	10 212002	169.00	10 212003	119.00
10 212004	80.00	10 213001	119.90	10 213002	579.00	10 213003	240.00	10 213004	49.90	10 214001	24.33
10 214002	21.00	10 214003	26.00	10 214004	18.80	10 214005	26.00	10 214006	22.90	10 214007	34.00
10 214008	26.00	10 215001	9.99	10 215002	40.95	10 215003	18.06	10 215004	13.00	10 215005	16.35
10 215006	9.42	10 216001	20.37	10 216002	11.42	10 216003	7.26	10 216004	6.25	10 217001	23.75
10 217002	34.14	10 217003	28.75	10 217004	26.25	10 217005	27.36	10 217006	32.50	10 218001	56.57
10 218002	39.15	10 218003	48.00	10 218004	16.45	10 219001	54.89	10 219002	33.00	10 219003	45.50
10 219004	30.20	10 229001	220.32	10 229002	238.50	10 229003	188.40	10 229004	425.00	10 229005	907.03
10 229006	659.00	10 229007	584.00	10 229008	140.00	10 229009	248.25	10 229010	909.00	10 229011	1538.00
10 229012	238.50	10 229013	319.50	10 229014	226.90	10 229015	436.04	10 229016	350.00	10 230001	330.00
10 230002	273.49	10 230003	370.00	10 230004	173.50	10 230005	369.00	10 230006	69.31	10 231001	313.22
10 231002	574.48	10 231003	528.00	10 231004	259.90	10 232001	46.50	10 232002	264.54	10 232003	139.32
10 232004	42.69	10 233001	180.00	10 233002	120.00	10 233003	116.80	10 233004	254.60	10 233005	241.00
10 233006	36.00	10 234001	660.50	10 234002	602.03	10 234003	169.00	10 234004	395.20	10 235001	762.90
10 235002	128.14	10 235003	109.59	10 235004	391.60	10 236001	9.50	10 236002	28.86	10 236003	24.50
10 236004	34.00	10 237001	40.00	10 237002	27.99	10 237003	39.10	10 237004	19.10	10 238001	114.65
10 238002	345.23	10 238003	188.90	10 238004	504.00	10 239001	86.50	10 239002	68.20	10 239003	168.70
10 239004	160.00	10 240001	68.00	10 240002	129.50	10 240003	54.50	10 240004	165.00	10 241001	99.31
10 241002	629.96	10 241003	106.00	10 241004	230.00	10 242001	290.00	10 242002	557.00	10 242003	383.17
10 242004	355.85	10 243001	1454.00	10 243002	358.00	10 243003	330.00	10 243004	2250.00	10 244001	1800.00
10 244002	200.00	10 244003	2500.00	10 244004	5500.00	10 244005	380.00	10 244006	320.00	10 244007	400.00
10 244008	500.00	10 245001	500.00	10 245002	300.00	10 245003	400.00	10 245004	500.00	10 245005	400.00
10 245006	400.00	10 245007	300.00	10 245008	500.00	10 246001	1358.00	10 246002	700.00	10 246003	2580.00
10 246004	970.00	10 247001	18000.00	10 247002	2000.00	10 247003	29486.85	10 247004	19000.00	10 248001	5000.00
10 248002	850.00	10 248003	14500.00	10 248004	13000.00	10 249001	395.00	10 249002	1130.00	10 249003	2300.00
10 249004	900.00	10 250001	1365.00	10 250002	2000.00	10 250003	3016.00	10 250004	7691.00	10 251001	143.00
10 251002	100.00	10 251003	203.00	10 251004	260.00	10 251005	190.00	10 251006	300.00	10 251007	111.99
10 251008	385.00	10 252001	110.00	10 252002	50.00	10 252003	35.00	10 252004	60.00	10 253001	350.00
10 253002	200.00	10 253003	140.00	10 253004	100.00	10 253005	75.00	10 253006	100.00	10 254001	44.90
10 254002	118.31	10 254003	73.01	10 254004	78.57	10 255001	196.00	10 255002	1070.00	10 255003	235.00
10 255004	99.50	10 256001	161.75	10 256002	513.28	10 256003	326.45	10 256004	183.20	10 256005	129.00
10 256006	106.06	10 257001	104.99	10 257002	22.00	10 257003	559.00	10 257004	56.90	10 258001	47.50
10 258002	127.20	10 258003	118.52	10 258004	66.11	10 258005	50.00	10 258006	56.41	10 259001	85.00
10 259002	93.00	10 259003	113.72	10 259004	108.75	10 260001	62.00	10 260002	82.49	10 260003	699.00
10 260004	52.50	10 261001	49.90	10 261002	124.00	10 261003	54.00	10 261004	29.45	10 261005	104.00
10 261006	34.90	10 261007	46.90	10 261008	50.55	10 262001	59.00	10 262002	19.90	10 262003	39.90
10 262004	28.80	10 263001	7.50	10 263002	24.00	10 263003	29.00	10 263004	22.20	10 263005	25.90
10 263006	17.00	10 263007	10.00	10 263008	11.90	10 264001	147.00	10 264002	80.08	10 264003	140.00
10 264004	118.00	10 265001	22.00	10 265002	32.90	10 265003	26.00	10 265004	21.90	10 266001	60.70
10 266002	17.00	10 266003	23.90	10 266004	38.50	10 276001	8.00	10 276002	8.00	10 276003	6.30
10 276004	6.30	10 277001	6.30	10 277002	6.30	10 277003	6.30	10 277004	6.30	10 278001	40.00
10 278002	40.00	10 278003	45.00	10 278004	40.00	10 280001	389.00	10 280002	540.00	10 280003	675.00
10 280004	890.00	10 281001	3392.67	10 281002	2451.83	10 281003	3508.00	10 281004	3118.33	10 282001	207400.00
10 282002	303800.00	10 282003	473900.00	10 282004	309900.00	10 282005	388900.00	10 282006	177100.00	10 282007	159000.00
10 282008	126200.00	10 282009	409900.00	10 282010	459500.00	10 282011	226000.00	10 282012	382900.00	10 283001	1949.00
10 283002	1999.00	10 283003	799.00	10 283004	1398.00	10 284001	11.56	10 284002	11.56	10 285001	12.12
10 285002	12.12	10 286001	62.10	10 286002	79.00	10 286003	79.28	10 286004	52.75	10 287001	550.00
10 287002	1250.00	10 287003	2226.00	10 287004	1176.00	10 288001	50.00	10 288002	34.00	10 288003	18.90
10 288004	54.90	10 289001	750.00	10 289002	1380.00	10 289003	999.90	10 289004	650.00	10 290001	13998.31
10 290002	13998.31	10 290003	13998.31	10 291001	27.17	10 292001	1100.00	10 292002	2140.00	10 292003	420.00
10 292004	340.00	10 293001	1740.00	10 293002	250.00	10 293003	522.00	10 293004	2000.00	10 294001	35.00
10 294002	255.00	10 294003	70.00	10 294004	590.00	10 295088	108.00	10 296001	13.00	10 296002	10.00
10 306001	2001.25	10 306002	4834.17	10 306003	7231.25	10 306004	985.08	10 307001	883.33	10 307002	1075.00
10 307003	2320.83	10 307004	1008.33	10 308001	5145.83	10 308002	583.33	10 308003	1954.75	10 308004	545.83
10 309001	1820.83	10 309002	1444.17	10 309003	1808.33	10 309004	1158.33	10 310001	1500.83	10 310002	994.17
10 310003	758.33	10 310004	1866.67	10 311001	1899.00	10 311002	25030.00	10 311003	10600.00	10 311004	24741.50
10 312001	1066.67	10 312002	225.00	10 312003	558.33	10 312004	349.17	10 313001	1983.33	10 313002	1387.50
10 313003	466.67	10 313004	500.00	10 314001	66.00	10 314002	84.85	10 314003	33.00	10 314004	189.00
10 315001	185.00	10 315002	249.00	10 315003	349.00	10 315004	160.00	10 315005	320.00	10 315006	269.00
10 315007	320.00	10 315008	182.00	10 315009	279.00	10 315010	270.00	10 315011	197.00	10 315012	238.30
10 315013	270.90	10 315014	100.00	10 316001	25.00	10 316002	19.19	10 316003	31.00	10 316004	52.00
10 316005	50.35	10 316006	48.45	10 316007	38.00	10 316008	3.21	10 316009	23.00	10 316010	2.00
10 317001	3012.00	10 317002	2416.80	10 317003	1919.20	10 317004	4231.08	10 317005	8223.33	10 317006	3733.00
10 318001	1534.00	10 318002	900.00	10 318003	930.00	10 318004	1280.00	10 318005	790.00	10 318006	710.00
10 318007	910.00	10 318008	1650.00	10 318009	1100.00	10 318010	540.00	10 318011	450.00	10 318012	380.00
10 318013	1350.00	10 318014	579.00	10 318015	800.00	10 318016	1179.00	10 318017	480.00	10 318018	605.00
10 318019	1050.00	10 318020	400.00	10 319001	295.80	10 319002	209.00	10 319003	429.00	10 319004	429.00
10 320001	10.00	10 320002	38.00	10 320003	15.00	10 320004	46.00	10 320005	46.89	10 320006	55.00
10 320007	300.00	10 320008	95.00	10 320009	90.00	10 320010	450.00	10 321001	73.00	10 321002	54.00
10 321003	59.00	10 321004	54.00	10 322001	8.00	10 322002	389.00	10 322003	379.00	10 322004	599.00
10 323001	78.00	10 323002	40.00	10 323003	30.00	10 323004	70.00	10 324001	2450.00	10 324002	2350.00
10 324003	790.00	10 324004	2100.00	10 324005	850.00	10 324006	520.00	10 325001	8.00	10 325002	8.00
10 325003	6.00	10 325004	7.00	10 326001	23.00	10 326002	24.00	10 326003	37.00	10 326004	34.00
10 327001	51.75	10 327002	41.33	10 327003	39.33	10 327004	29.75	10 328001	468.00	10 328002	209.00
10 328003	179.90	10 328004	145.00	10 328005	479.00	10 328006	469.00	10 328007	20.00	10 328008	20.00
10 328009	42.00	10 328010	90.00	10 329001	2061.00	10 329002	52.00	10 329003	1.70	10 329004	69.50
10 330001	489.00	10 330002	235.00	10 330003	259.00	10 330004	74.00	10 330005	9.90	10 330006	472.00
10 331001	1000.00	10 331002	98.00	10 331003	139.00	10 331004	255.00	10 332001	1000.00	10 332002	1650.00
10 332003	6079.00	10 332004	4250.00	10 342001	135.00	10 342002	24.00	10 342003	61.00	10 342004	49.00
10 342005	29.00	10 342006	104.00	10 342007	28.00	10 342008	49.50	10 342009	38.00	10 342010	57.50
10 343001	235.00	10 343002	146.00	10 343003	130.00	10 343004	155.00	10 343005	198.00	10 343006	137.00
10 343007	185.00	10 343008	191.00	10 343009	32.00	10 343010	35.00	10 343011	60.00	10 343012	50.00
10 343013	61.00	10 343014	30.00	10 343015	25.00	10 343016	71.00	10 343017	138.00	10 343018	158.00
10 344001	3000.00	10 344002	4500.00	10 344003	10000.00	10 344004	300.00	10 345001	28000.00	10 345002	13500.00
10 345003	36950.00	10 345004	12500.00	10 346001	113.00	10 346002	113.00	10 346003	955.00	10 346004	113.00
10 346005	113.00	10 346006	1310.00	11 001001	10.00	11 001002	14.67	11 001003	12.00	11 001004	9.90
11 001005	10.50	11 001006	9.00	11 001007	10.00	11 001008	10.00	11 001009	10.00	11 001010	10.00
11 001011	11.00	11 001012	10.50	11 001013	14.00	11 001014	8.90	11 001015	9.75	11 001016	12.00
11 001017	8.00	11 001018	8.00	11 001019	11.00	11 001020	13.00	11 001021	10.00	11 001022	12.00
11 001023	10.00	11 001024	10.00	11 001025	11.00	11 001026	9.50	11 001027	13.00	11 001028	12.00
11 001029	9.50	11 001030	10.00	11 002001	50.00	11 002002	52.78	11 002003	55.71	11 002004	60.87
11 002005	56.67	11 002006	56.86	11 003001	12.00	11 003002	13.90	11 003003	11.30	11 003004	7.00
11 003005	10.00	11 003006	14.00	11 003007	56.23	11 003008	56.47	11 003009	54.00	11 004001	20.00
11 004002	12.00	11 004003	22.20	11 004004	22.83	11 004005	82.35	11 004006	63.53	11 005001	5.00
11 005002	4.50	11 005003	5.00	11 005004	5.00	11 005005	4.00	11 005006	4.00	11 005007	4.50
11 005008	5.90	11 005009	3.50	11 006001	1.47	11 006002	1.50	11 006003	1.50	11 006004	1.50
11 006005	1.50	11 006006	2.00	11 006007	1.20	11 006008	2.00	11 006009	1.10	11 007001	35.78
11 007002	76.19	11 007003	39.71	11 007004	35.94	11 007005	50.00	11 007006	51.91	11 008001	79.20
11 008002	86.28	11 008003	76.19	11 008004	159.20	11 008005	82.35	11 008006	104.00	11 009001	165.00
11 009002	85.00	11 009003	64.90	11 009004	120.00	11 009005	75.00	11 009006	176.00	11 010001	92.01
11 010002	150.22	11 010003	141.18	11 010004	47.00	11 010005	94.06	11 010006	52.35	11 010007	100.00
11 010008	73.29	11 010009	109.41	11 010010	48.10	11 010011	63.11	11 010012	44.10	11 011001	17.00
11 011002	16.00	11 011003	16.63	11 011004	25.00	11 011005	22.50	11 011006	25.00	11 012001	43.59
11 012002	13.00	11 012003	32.36	11 012004	22.00	11 012005	39.39	11 012006	15.00	11 013001	14.90
11 013002	13.00	11 013003	9.90	11 013004	26.56	11 013005	78.70	11 013006	42.12	11 014001	54.47
11 014002	76.92	11 014003	39.93	11 014004	50.74	11 014005	110.68	11 014006	49.67	11 014007	35.77
11 014008	73.50	11 014009	42.25	11 015001	48.45	11 015002	18.00	11 015003	16.00	11 015004	14.90

Clave	Precio Promedio	Clave	Precio Promedio	Clave	Precio Promedio	Clave	Precio Promedio	Clave	Precio Promedio	Clave	Precio Promedio
11 015005	17.85	11 015006	20.33	11 015007	16.92	11 015008	12.47	11 015009	14.00	11 016001	76.00
11 016002	78.90	11 016003	47.00	11 016004	38.82	11 016005	79.90	11 016006	40.83	11 016007	34.15
11 016008	32.83	11 016009	34.50	11 016010	38.07	11 016011	32.67	11 016012	32.10	11 016013	38.00
11 016014	49.90	11 016015	44.00	11 016016	38.00	11 016017	44.00	11 016018	38.00	11 017001	69.50
11 017002	69.33	11 017003	84.00	11 017004	74.90	11 017005	64.58	11 017006	83.90	11 017007	69.50
11 017008	69.33	11 017009	86.00	11 017010	64.62	11 017011	61.27	11 017012	74.07	11 017013	65.67
11 017014	32.00	11 017015	74.90	11 017016	93.33	11 017017	74.00	11 017018	92.00	11 017019	80.00
11 017020	95.00	11 017021	85.90	11 017022	65.82	11 017023	69.33	11 017024	68.00	11 017025	56.23
11 017026	64.50	11 017027	72.00	11 018001	98.17	11 018002	106.67	11 018003	98.00	11 018004	120.00
11 018005	114.57	11 018006	109.90	11 018007	86.95	11 018008	106.40	11 018009	101.50	11 018010	81.50
11 018011	64.00	11 018012	99.90	11 018013	86.40	11 018014	106.67	11 018015	66.33	11 018016	67.67
11 018017	129.00	11 018018	121.90	11 018019	120.00	11 018020	65.90	11 018021	94.23	11 018022	64.50
11 018023	67.33	11 018024	61.90	11 018025	58.07	11 018026	62.00	11 018027	53.40	11 018028	291.00
11 018029	146.67	11 018030	136.90	11 018031	150.00	11 018032	140.00	11 018033	126.00	11 018034	137.00
11 018035	119.00	11 018036	125.00	11 018037	154.90	11 018038	194.08	11 018039	116.65	11 018040	88.00
11 018041	110.00	11 018042	110.00	11 018043	88.00	11 018044	134.00	11 018045	100.00	11 018046	88.00
11 018047	135.33	11 018048	110.00	11 018049	56.00	11 018050	68.00	11 018051	66.00	11 019001	28.00
11 019002	30.00	11 019003	37.90	11 019004	27.90	11 019005	36.00	11 019006	30.00	11 019007	48.50
11 019008	48.00	11 019009	34.00	11 019010	39.90	11 019011	45.90	11 019012	44.90	11 020001	96.90
11 020002	105.50	11 020003	86.41	11 020004	96.30	11 020005	50.00	11 020006	55.90	11 021001	144.00
11 021002	94.90	11 021003	52.10	11 021004	86.28	11 021005	52.00	11 021006	57.50	11 021007	89.20
11 021008	77.00	11 021009	291.60	11 022001	49.80	11 022002	49.40	11 022003	49.90	11 022004	26.50
11 022005	37.70	11 022006	52.63	11 023001	80.00	11 023002	78.90	11 023003	69.00	11 023004	68.90
11 023005	54.61	11 023006	95.50	11 023007	60.00	11 023008	89.90	11 023009	67.50	11 023010	70.00
11 023011	80.00	11 023012	180.00	11 023013	72.00	11 023014	400.00	11 023015	128.90	11 024001	244.00
11 024002	147.60	11 024003	104.00	11 024004	100.00	11 024005	80.00	11 024006	90.90	11 025001	34.17
11 025002	75.00	11 025003	72.90	11 025004	60.58	11 025005	34.97	11 025006	65.00	11 025007	54.00
11 025008	54.17	11 025009	49.57	11 025010	42.90	11 025011	54.00	11 025012	49.17	11 025013	410.00
11 025014	226.67	11 025015	299.00	11 025016	224.00	11 025017	150.00	11 025018	100.00	11 025019	135.67
11 025020	156.67	11 025021	184.00	11 025022	109.90	11 025023	280.00	11 025024	68.33	11 026001	169.00
11 026002	163.33	11 026003	155.87	11 026004	141.50	11 026005	180.00	11 026006	90.83	11 027001	78.00
11 027002	35.83	11 027003	80.23	11 027004	85.67	11 027005	35.00	11 027006	20.00	11 028001	42.14
11 028002	44.47	11 028003	60.71	11 028004	38.82	11 028005	74.64	11 028006	103.57	11 028007	91.54
11 028008	60.71	11 028009	56.43	11 029001	188.29	11 029002	373.92	11 029003	394.12	11 029004	404.67
11 029005	259.43	11 029006	239.42	11 030001	14.55	11 030002	14.50	11 030003	12.50	11 030004	14.30
11 030005	13.71	11 030006	15.50	11 030007	15.00	11 030008	12.74	11 030009	13.40	11 030010	14.00
11 030011	14.30	11 030012	12.89	11 030013	14.33	11 030014	15.00	11 030015	16.00	11 031001	101.19
11 031002	123.65	11 031003	98.00	11 031004	66.57	11 031005	81.59	11 031006	67.50	11 032001	342.22
11 032002	254.29	11 032003	261.00	11 032004	24.47	11 032005	38.20	11 032006	34.66	11 032007	42.82
11 032008	33.69	11 032009	30.14	11 033001	24.17	11 033002	20.45	11 033003	30.99	11 033004	23.40
11 033005	21.25	11 033006	22.73	11 033007	15.00	11 033008	27.40	11 033009	36.40	11 034001	96.21
11 034002	60.00	11 034003	104.50	11 034004	108.80	11 034005	97.08	11 034006	71.00	11 035001	255.07
11 035002	99.00	11 035003	100.00	11 035004	119.00	11 035005	80.00	11 035006	100.00	11 036001	150.00
11 036002	98.00	11 036003	99.00	11 036004	126.50	11 036005	60.00	11 036006	80.00	11 037001	8.90
11 037002	38.83	11 037003	37.50	11 037004	40.00	11 037005	46.00	11 037006	50.47	11 038001	130.63
11 038002	100.00	11 038003	96.00	11 038004	98.50	11 038005	100.96	11 038006	80.00	11 039001	37.00
11 039002	23.11	11 039003	29.23	11 039004	26.00	11 039005	15.00	11 039006	117.99	11 040001	123.52
11 040002	88.90	11 040003	225.50	11 040004	127.78	11 040005	142.22	11 040006	102.00	11 041001	124.65
11 041002	125.00	11 041003	137.95	11 041004	65.00	11 041005	56.00	11 041006	92.14	11 042001	23.37
11 042002	27.67	11 042003	26.08	11 042004	34.52	11 042005	23.25	11 042006	26.00	11 042007	54.67
11 042008	32.00	11 042009	26.33	11 043001	56.51	11 043002	39.46	11 043003	287.23	11 043004	20.89
11 043005	33.06	11 043006	26.21	11 043007	22.63	11 043008	30.40	11 043009	23.50	11 043010	22.80
11 043011	26.90	11 043012	29.94	11 043013	48.44	11 043014	87.50	11 043015	77.78	11 044001	39.90
11 044002	37.00	11 044003	35.00	11 044004	36.88	11 044005	34.83	11 044006	24.15	11 044007	32.67
11 044008	39.90	11 044009	24.23	11 044010	32.67	11 044011	31.57	11 044012	29.67	11 045001	9.88
11 045002	8.67	11 045003	9.33	11 045004	9.25	11 045005	10.07	11 045006	9.77	11 045007	10.00
11 045008	7.90	11 045009	12.65	11 045010	10.00	11 045011	14.50	11 045012	9.00	11 046001	42.57
11 046002	39.67	11 046003	41.67	11 046004	34.77	11 046005	39.53	11 046006	48.80	11 046007	39.00
11 046008	37.67	11 046009	54.40	11 046010	39.00	11 046011	43.67	11 046012	40.67	11 047001	17.17
11 047002	11.00	11 047003	11.88	11 047004	11.57	11 047005	11.00	11 047006	14.80	11 047007	23.80
11 047008	20.00	11 047009	45.90	11 047010	12.90	11 047011	8.00	11 047012	9.33	11 047013	39.73
11 047014	11.31	11 047015	10.17	11 047016	11.27	11 047017	7.50	11 047018	10.00	11 047019	9.00
11 047020	12.45	11 047021	7.59	11 047022	9.00	11 047023	39.23	11 047024	47.67	11 047025	8.00
11 047026	14.50	11 047027	15.33	11 047028	16.47	11 047029	11.67	11 047030	12.67	11 048001	11.73
11 048002	10.67	11 048003	11.00	11 048004	15.97	11 048005	14.78	11 048006	11.72	11 048007	11.67
11 048008	10.67	11 048009	19.57	11 048010	12.00	11 048011	10.00	11 048012	11.67	11 049001	10.93
11 049002	7.83	11 049003	8.12	11 049004	7.00	11 049005	10.03	11 049006	7.57	11 049007	7.00
11 049008	13.30	11 049009	7.83	11 049010	8.00	11 049011	6.33	11 049012	7.00	11 050001	10.40
11 050002	7.33	11 050003	6.67	11 050004	6.05	11 050005	10.10	11 050006	7.32	11 050007	9.00
11 050008	7.67	11 050009	9.50	11 050010	13.17	11 050011	6.67	11 050012	6.50	11 051001	13.57
11 051002	16.67	11 051003	15.83	11 051004	9.73	11 051005	11.90	11 051006	8.86	11 051007	12.57
11 051008	11.00	11 051009	17.37	11 051010	18.67	11 051011	11.00	11 051012	7.67	11 052001	30.10
11 052002	34.17	11 052003	30.00	11 052004	26.83	11 052005	39.90	11 052006	28.52	11 052007	46.67
11 052008	32.50	11 052009	42.50	11 052010	41.90	11 052011	25.83	11 052012	32.67	11 053001	33.00
11 053002	32.67	11 053003	35.00	11 053004	48.73	11 053005	37.07	11 053006	32.59	11 053007	32.33
11 053008	38.07	11 053009	36.50	11 053010	46.90	11 053011	31.33	11 053012	36.67	11 054001	23.63
11 054002	14.00	11 054003	14.17	11 054004	11.00	11 054005	24.90	11 054006	22.39	11 055001	49.90
11 055002	40.00	11 055003	45.00	11 055004	41.62	11 055005	33.23	11 055006	26.73	11 055007	33.33
11 055008	54.90	11 055009	41.90	11 055010	38.33	11 055011	43.33	11 055012	18.33	11 056001	8.67
11 056002	6.00	11 056003	6.00	11 056004	5.70	11 056005	7.20	11 056006	5.43	11 056007	7.83
11 056008	7.67	11 056009	9.90	11 056010	6.83	11 056011	5.17	11 056012	6.67	11 057001	13.57
11 057002	18.33	11 057003	18.33	11 057004	11.15	11 057005	11.57	11 057006	10.81	11 058001	12.57
11 058002	16.40	11 058003	8.33	11 058004	16.07	11 058005	7.67	11 058006	10.57	11 058007	7.67
11 058008	13.20	11 058009	11.00	11 058010	7.67	11 058011	7.33	11 058012	7.67	11 058013	17.00
11 058014	8.33	11 058015	10.33	11 058016	7.83	11 058017	20.90	11 058018	6.50	11 058019	6.83
11 058020	11.33	11 058021	8.33	11 059001	15.73	11 059002	11.67	11 059003	15.33	11 059004	20.58
11 059005	16.61	11 059006	18.50	11 059007	14.00	11 059008	25.40	11 059009	15.00	11 059010	13.00
11 059011	14.33	11 059012	12.50	11 059013	19.97	11 059014	20.17	11 059015	14.83	11 060001	10.18
11 060002	7.17	11 060003	8.33	11 060004	10.73	11 060005	9.28	11 060006	6.10	11 060007	8.33
11 060008	12.00	11 060009	9.33	11 060010	10.33	11 060011	9.33	11 060012	15.17	11 060013	7.17
11 060014	9.33	11 060015	8.33	11 061001	5.33	11 061002	4.00	11 061003	4.67	11 061004	12.00
11 061005	60.00	11 061006	45.00	11 061007	5.28	11 061008	43.50	11 061009	5.33	11 061010	3.08
11 061011	4.67	11 061012	11.36	11 062001	15.63	11 062002	9.33	11 062003	10.00	11 062004	35.00
11 062005	11.57	11 062006	9.67	11 062007	27.50	11 062008	58.33	11 062009	15.33	11 062010	19.23
11 062011	12.67	11 062012	33.67	11 063001	12.60	11 063002	5.50	11 063003	8.00	11 063004	8.75
11 063005	11.01	11 063006	5.90	11 063007	11.87	11 063008	7.33	11 063009	6.00	11 063010	8.00
11 063011	16.03	11 063012	9.67	11 063013	11.00	11 063014	6.67	11 063015	6.00	11 064001	8.33
11 064002	10.00	11 064003	6.63	11 064004	8.37	11 064005	5.98	11 064006	6.60	11 064007	8.33
11 064008	7.23	11 064009	8.67	11 064010	8.87	11 064011	7.50	11 064012	5.67	11 065001	19.50
11 065002	13.17	11 065003	12.67	11 065004	18.23	11 065005	16.18	11 065006	16.24	11 065007	14.00
11 065008	12.67	11 065009	12.00	11 065010	28.20	11 065011	12.50	11 065012	14.00	11 066001	10.12
11 066002	6.50	11 066003	7.67	11 066004	9.72	11 066005	9.19	11 066006	6.02	11 066007	6.00
11 066008	9.40	11 066009	12.23	11 066010	11.00	11 066011	5.50	11 066012	10.00	11 067001	16.10
11 067002	31.67	11 067003	40.00	11 067004	14.12	11 067005	15.33	11 067006	14.77	11 067007	31.00
11 067008	37.50	11 067009	37.50	11 067010	19.90	11 067011	24.00	11 067012	14.67	11 068001	12.43
11 068002	1.00	11 068003	2.00	11 068004	11.47	11 068005	14.73	11 068006	11.19	11 068007	0.60
11 068008	14.92	11 068009	14.67	11 068010	1.00	11 068011	1.00	11 068012	1.00	11 069001	13.00
11 069002	7.00	11 069003	10.00	11 069004	4.70	11 069005	9.86	11 069006	7.17	11 070001	22.27
11 070002	12.33	11 070003	12.33	11 070004	15.68	11 070005	21.08	11 070006	14.33	11 070007	12.00
11 070008	11.33	11 070009	13.33	11 070010	26.43	11 070011	12.33	11 070012	12.33	11 071001	9.57
11 071002	9.67	11 071003	10.67	11 071004	7.67	11 071005	8.68	11 071006	5.55	11 072001	21.10
11 072002	12.67	11 072003	14.00	11 072004	11.00	11 072005	17.07	11 072006	18.37	11 073001	34.57
11 073002	12.67	11 073003	13.50	11 073004	12.67	11 073005	29.90	11 073006	23.56	11 074001	23.96
11 074002	39.00	11 074003	35.00	11 074004	24.00	11 074005	25.30	11 074006	28.90	11 074007	19.71
11 074008	17.10	11 074009	25.00	11 074010	40.00	11 074011	24.00	11 074012	22.67	11 075001	20.00
11 075002	17.80	11 075003	27.80	11 075004	19.90	11 075005	35.00	11 075006	49.20	11 076001	24.38
11 076002	24.19	11 076003	24.65	11 076004	25.58	11 076005	24.92	11 076006	32.95	11 077001	129.90
11 077002	100.00	11 077003	216.00	11 077004	100.00	11 077005	195.00	11 077006	60.60	11 077007	55.83
11 077008	172.50	11 077009	164.50	11 077010	120.00	11 077011	105.00	11 077012	60.00	11 078001	17.20
11 078002	14.90	11 078003	17.60	11 078004	12.50	11 078005	19.33	11 078006	6.13	11 079001	32.88
11 079002	39.07	11 079003	34.09	11 079004	72.74	11 079005	57.02	11 079006	18.38	11 080001	67.63
11 080002	24.21	11 080003	28.95	11 080004	29.09	11 080005	33.33	11 080006	28.22	11 081001	40.00
11 081002	34.72	11 081003	33.13	11 081004	39.00	11 081005	45.49	11 081006	38.57	11 081007	42.04
11 081008	36.59	11 081009	48.51	11 082001	122.83	11 082002	81.71	11 082003	72.94	11 082004	65.79
11 082005	66.95	11 082006	74.78	11 083001	25.43	11 083002	76.84	11 083003	18.78	11 083004	187.50
11 083005	31.43	11 083006	18.57	11 083007	38.37	11 083008	57.32	11 083009	52.90	11 084001	19.45
11 084002	10.00	11 084003	14.30	11 084004	11.17	11 084005	7.92	11 084006	9.95	11 084007	10.90
11 084008	12.78	11 084009	8.01	11 085001	230.33	11 085002	135.83	11 085003	388.57	11 085004	580.00

Clave	Precio Promedio	Clave	Precio Promedio	Clave	Precio Promedio	Clave	Precio Promedio	Clave	Precio Promedio	Clave	Precio Promedio
11 085005	280.00	11 085006	378.80	11 086001	174.67	11 086002	185.57	11 086003	217.65	11 086004	118.58
11 086005	150.00	11 086006	187.79	11 087001	12.50	11 087002	14.17	11 087003	12.50	11 087004	5.95
11 087005	13.33	11 087006	13.33	11 087007	19.72	11 087008	4.53	11 087009	8.80	11 087010	6.00
11 087011	12.50	11 087012	12.83	11 087013	5.23	11 087014	6.40	11 087015	11.67	11 088001	7.00
11 088002	9.20	11 088003	1.45	11 088004	11.67	11 088005	1.13	11 088006	5.35	11 088007	1.43
11 088008	6.16	11 088009	2.47	11 088010	7.43	11 088011	8.00	11 088012	5.43	11 089001	65.00
11 089002	51.03	11 089003	52.50	11 089004	49.11	11 089005	78.68	11 089006	50.00	11 090001	8.07
11 090002	9.33	11 090003	5.70	11 090004	143.18	11 090005	142.04	11 090006	57.60	11 091001	107.64
11 091002	724.66	11 091003	149.66	11 091004	8.57	11 091005	261.25	11 091006	76.82	11 092001	81.11
11 092002	122.35	11 092003	164.71	11 092004	78.04	11 092005	26.59	11 092006	152.94	11 093001	115.33
11 093002	3.23	11 093003	58.95	11 093004	36.77	11 093005	384.25	11 093006	42.72	11 094001	103.75
11 094002	100.00	11 094003	64.00	11 094004	80.38	11 094005	69.33	11 094006	94.92	11 095001	96.67
11 095002	126.43	11 095003	55.48	11 095004	80.05	11 095005	107.99	11 095006	66.80	11 095007	42.62
11 095008	258.33	11 095009	111.20	11 096001	204.05	11 096002	44.41	11 096003	214.29	11 096004	125.00
11 096005	52.35	11 096006	56.67	11 097001	39.00	11 097002	9.00	11 097003	39.90	11 097004	38.90
11 097005	39.00	11 097006	7.00	11 098001	62.43	11 098002	76.50	11 098003	99.00	11 098004	79.50
11 098005	70.00	11 098006	69.89	11 099001	200.00	11 099002	180.00	11 099003	380.00	11 099004	251.48
11 099005	136.67	11 099006	299.00	11 100001	160.00	11 100002	128.98	11 100003	27.46	11 100004	142.25
11 100005	26.73	11 100006	23.50	11 101001	180.00	11 101002	240.00	11 101003	230.00	11 101004	119.00
11 101005	171.67	11 101006	114.90	11 102001	25.54	11 102002	20.83	11 102003	29.23	11 102004	32.39
11 102005	33.80	11 102006	22.50	11 102007	45.07	11 102008	28.19	11 102009	31.87	11 102010	26.76
11 102011	29.58	11 102012	36.38	11 102013	38.03	11 102014	32.31	11 102015	32.56	11 103001	125.26
11 103002	258.46	11 103003	121.21	11 103004	124.00	11 103005	119.00	11 103006	120.94	11 104001	106.38
11 104002	192.86	11 104003	307.15	11 104004	295.82	11 104005	57.30	11 104006	191.43	11 104007	117.02
11 104008	189.99	11 104009	205.26	11 105001	120.00	11 105002	225.33	11 105003	100.00	11 105004	118.67
11 105005	238.00	11 105006	136.33	11 106001	154.27	11 106002	318.67	11 106003	169.00	11 106004	305.33
11 106005	86.22	11 106006	88.00	11 107001	265.33	11 107002	122.38	11 107003	132.00	11 107004	178.67
11 107005	126.22	11 107006	335.55	11 107007	141.29	11 107008	217.33	11 107009	79.00	11 108001	42.00
11 108002	42.00	11 108003	42.00	11 108004	42.00	11 108005	35.00	11 108006	35.00	11 108007	42.00
11 108008	35.00	11 108009	35.00	11 118001	719.10	11 118002	559.30	11 118003	674.10	11 118004	359.10
11 118005	224.25	11 118006	198.00	11 118007	177.30	11 118008	261.75	11 118009	489.00	11 118010	449.00
11 118011	190.82	11 118012	99.99	11 118013	398.00	11 118014	319.20	11 118015	351.20	11 118016	249.00
11 118017	194.40	11 118018	239.00	11 119001	128.00	11 119002	378.25	11 119003	59.50	11 119004	152.10
11 119005	68.00	11 119006	89.00	11 119007	79.00	11 119008	287.10	11 119009	89.00	11 119010	129.00
11 119011	73.53	11 119012	169.00	11 119013	46.33	11 119014	166.50	11 119015	128.00	11 119016	94.00
11 119017	88.00	11 119018	55.00	11 120001	38.00	11 120002	69.30	11 120003	79.00	11 120004	38.00
11 120005	32.50	11 120006	49.90	11 120007	190.00	11 120008	55.20	11 120009	65.00	11 120010	47.17
11 120011	56.80	11 120012	28.05	11 120013	21.25	11 120014	109.00	11 120015	38.00	11 120016	48.00
11 120017	40.00	11 120018	40.00	11 121001	577.15	11 121002	799.00	11 121003	769.00	11 121004	489.30
11 121005	544.00	11 121006	559.20	11 121007	711.20	11 121008	379.00	11 121009	399.00	11 121010	329.00
11 121011	218.00	11 121012	619.65	11 121013	729.00	11 121014	399.00	11 121015	129.99	11 121016	169.45
11 121017	799.00	11 121018	368.00	11 121019	258.00	11 121020	319.00	11 121021	99.00	11 121022	169.00
11 121023	449.00	11 121024	499.00	11 121025	399.00	11 121026	269.00	11 121027	799.00	11 121028	249.00
11 121029	199.00	11 121030	119.99	11 121031	129.99	11 121032	436.00	11 121033	398.00	11 121034	298.00
11 121035	174.00	11 121036	229.00	11 122001	4490.00	11 122002	2390.00	11 122003	2152.00	11 122004	2790.00
11 122005	1883.00	11 122006	3423.00	11 122007	2699.00	11 122008	1899.00	11 122009	3790.00	11 122010	2321.46
11 122011	2699.40	11 122012	599.99	11 122013	599.99	11 122014	3912.00	11 122015	1499.40	11 122016	1799.40
11 122017	1988.00	11 122018	1398.00	11 123001	475.30	11 123002	339.00	11 123003	529.00	11 123004	595.00
11 123005	78.00	11 123006	238.00	11 123007	369.00	11 123008	119.00	11 123009	377.10	11 123010	179.00
11 123011	99.00	11 123012	527.68	11 123013	160.65	11 123014	499.00	11 123015	158.00	11 123016	238.00
11 123017	229.00	11 123018	184.59	11 124001	750.57	11 124002	405.30	11 124003	251.10	11 124004	149.00
11 124005	178.00	11 124006	999.00	11 124007	99.00	11 124008	138.00	11 124009	570.81	11 124010	179.00
11 124011	159.00	11 124012	119.00	11 124013	69.00	11 124014	359.10	11 124015	118.00	11 124016	98.00
11 124017	219.00	11 124018	229.00	11 125001	335.00	11 125002	325.00	11 125003	325.00	11 125004	71.20
11 125005	138.00	11 125006	169.00	11 125007	57.61	11 125008	139.00	11 125009	295.00	11 125010	89.00
11 125011	184.00	11 125012	69.00	11 125013	94.50	11 125014	71.20	11 125015	78.50	11 125016	228.00
11 125017	68.00	11 125018	205.95	11 126001	29.00	11 126002	139.00	11 126003	105.00	11 126004	79.00
11 126005	18.00	11 126006	90.00	11 126007	68.00	11 126008	39.00	11 126009	76.77	11 126010	18.38
11 126011	14.00	11 126012	10.88	11 126013	25.00	11 126014	19.90	11 126015	67.00	11 126016	78.00
11 126017	17.95	11 126018	13.00	11 127001	619.65	11 127002	576.75	11 127003	348.00	11 127004	479.20
11 127005	1199.00	11 127006	349.00	11 127007	569.00	11 127008	278.00	11 127009	959.20	11 127010	149.00
11 127011	178.00	11 127012	546.75	11 127013	458.31	11 127014	399.00	11 127015	99.00	11 127016	319.00
11 127017	198.00	11 127018	769.00	11 127019	699.00	11 127020	339.00	11 127021	289.00	11 127022	149.00
11 127023	178.00	11 127024	719.20	11 127025	178.00	11 127026	248.00	11 127027	699.00	11 127028	459.00
11 127029	399.00	11 127030	119.99	11 127031	124.38	11 127032	449.10	11 127033	198.00	11 127034	298.00
11 127035	289.00	11 127036	269.00	11 128001	766.50	11 128002	659.47	11 128003	895.00	11 128004	483.00
11 128005	995.00	11 128006	696.50	11 128007	397.50	11 128008	404.10	11 128009	699.00	11 128010	319.20
11 128011	696.50	11 128012	1186.50	11 128013	799.20	11 128014	269.00	11 128015	199.00	11 128016	795.00
11 128017	746.00	11 128018	824.25	11 128019	248.00	11 128020	339.00	11 128021	242.63	11 128022	1095.00
11 128023	398.00	11 128024	696.50	11 128025	796.00	11 128026	559.20	11 128027	639.20	11 128028	79.99
11 128029	29.99	11 128030	38.99	11 128031	249.00	11 128032	119.00	11 128033	698.00	11 128034	198.00
11 128035	594.15	11 128036	178.00	11 128037	149.00	11 128038	178.00	11 128039	679.15	11 128040	269.00
11 128041	269.69	11 128042	199.00	11 128043	169.00	11 128044	329.00	11 128045	248.00	11 128046	198.00
11 128047	229.00	11 128048	151.20	11 128049	348.00	11 128050	229.00	11 128051	199.00	11 128052	319.00
11 128053	539.10	11 128054	599.40	11 129001	219.00	11 129002	749.00	11 129003	179.00	11 129004	179.00
11 129005	228.00	11 129006	249.01	11 129007	297.00	11 129008	49.00	11 129009	258.00	11 129010	82.00
11 129011	85.00	11 129012	159.20	11 129013	158.85	11 129014	298.00	11 129015	649.00	11 129016	349.00
11 129017	369.00	11 129018	419.30	11 130001	158.00	11 130002	394.00	11 130003	1244.98	11 130004	178.24
11 130005	91.08	11 130006	1199.00	11 130007	199.00	11 130008	299.00	11 130009	384.30	11 130010	189.00
11 130011	119.00	11 130012	150.74	11 130013	150.74	11 130014	629.00	11 130015	228.00	11 130016	348.00
11 130017	129.00	11 130018	198.00	11 131001	178.00	11 131002	356.40	11 131003	399.00	11 131004	322.15
11 131005	1436.00	11 131006	319.20	11 131007	178.00	11 131008	129.00	11 131009	299.00	11 131010	129.00
11 131011	279.00	11 131012	519.29	11 131013	189.38	11 131014	99.00	11 131015	133.22	11 131016	109.99
11 131017	314.10	11 131018	348.00	11 131019	258.00	11 131020	159.00	11 131021	79.90	11 131022	138.00
11 131023	399.00	11 131024	79.00	11 131025	349.00	11 131026	79.00	11 131027	349.13	11 131028	179.00
11 131029	89.00	11 131030	79.99	11 131031	149.99	11 131032	279.20	11 131033	298.00	11 131034	228.00
11 131035	99.90	11 131036	69.00	11 132001	299.00	11 132002	235.38	11 132003	242.10	11 132004	84.02
11 132005	349.00	11 132006	49.00	11 132007	82.91	11 132008	37.24	11 132009	464.22	11 132010	119.00
11 132011	99.00	11 132012	89.99	11 132013	49.99	11 132014	199.20	11 132015	128.00	11 132016	178.00
11 132017	159.00	11 132018	116.53	11 133001	94.00	11 133002	99.00	11 133003	60.00	11 133004	54.00
11 133005	91.88	11 133006	44.00	11 133007	35.00	11 133008	45.00	11 133009	74.00	11 133010	29.79
11 133011	69.00	11 133012	86.63	11 133013	79.50	11 133014	79.50	11 133015	39.99	11 133016	22.99
11 133017	47.20	11 133018	78.00	11 133019	78.00	11 133020	72.00	11 133021	80.00	11 133022	59.00
11 133023	49.00	11 133024	47.99	11 133025	69.00	11 133026	49.00	11 133027	60.38	11 133028	15.00
11 133029	54.50	11 133030	69.50	11 133031	25.00	11 133032	79.20	11 133033	58.00	11 133034	38.00
11 133035	65.00	11 133036	50.00	11 134001	28.00	11 134002	131.25	11 134003	60.00	11 134004	49.00
11 134005	149.00	11 134006	34.00	11 134007	63.20	11 134008	19.90	11 134009	70.00	11 134010	59.00
11 134011	21.25	11 134012	54.83	11 134013	79.00	11 134014	39.20	11 134015	58.00	11 134016	32.00
11 134017	58.00	11 134018	35.00	11 135001	349.00	11 135002	322.88	11 135003	379.00	11 135004	59.00
11 135005	299.00	11 135006	78.00	11 135007	59.00	11 135008	105.00	11 135009	341.25	11 135010	89.99
11 135011	89.50	11 135012	89.50	11 135013	119.00	11 135014	449.00	11 135015	128.00	11 135016	228.00
11 135017	135.56	11 135018	243.62	11 136001	75.00	11 136002	77.88	11 136003	80.10	11 136004	56.00
11 136005	59.00	11 136006	44.00	11 136007	59.00	11 136008	39.00	11 136009	104.13	11 136010	119.00
11 136011	29.00	11 136012	74.50	11 136013	49.50	11 136014	71.10	11 136015	58.00	11 136016	48.00
11 136017	65.00	11 136018	35.00	11 137001	1299.00	11 137002	1534.37	11 137003	1799.00	11 137004	399.00
11 137005	199.00	11 137006	389.01	11 137007	299.00	11 137008	299.00	11 137009	119.00	11 137010	178.00
11 137011	495.00	11 137012	341.10	11 137013	550.00	11 137014	1995.00	11 137015	329.00	11 137016	1749.30
11 137017	999.00	11 137018	199.00	11 137019	999.00	11 137020	899.00	11 137021	799.00	11 137022	419.99
11 137023	999.00	11 137024	419.00	11 137025	629.00	11 137026	398.00	11 137027	498.00	11 137028	380.00
11 137029	692.40	11 137030	179.00	11 137031	150.00	11 137032	799.00	11 137033	287.20	11 137034	149.00
11 137035	299.00	11 137036	145.35	11 137037	249.00	11 137038	499.00	11 137039	198.00	11 137040	185.97
11 137041	198.00	11 137042	128.00	11 138001	334.00	11 138002	270.00	11 138003	460.00	11 138004	1110.00
11 138005	620.00	11 138006	270.00	11 138007	730.00	11 138008	755.00	11 138009	480.00	11 138010	370.00
11 138011	900.00	11 138012	400.00	11 139001	734.30	11 139002	1149.00	11 139003	649.00	11 139004	1210.55
11 139005	1259.10	11 139006	979.30	11 139007	311.66	11 139008	199.00	11 139009	1199.20	11 139010	699.00
11 139011	615.00	11 139012	449.00	11 139013	379.00	11 139014	1149.00	11 139015	479.00	11 139016	309.00
11 139017	358.00	11 139018	348.00	11 140001	511.88	11 140002	469.90	11 140003	219.00	11 140004	298.00
11 140005	449.00	11 140006	198.00	11 140007	198.00	11 140008	519.00	11 140009	409.00	11 140010	459.00
11 140011	321.34	11 140012	349.90	11 140013	345.00	11 140014	299.00	11 140015	409.00	11 140016	399.00
11 140017	485.10	11 140018	404.10	11 141001	749.00	11 141002	579.00	11 141003	564.00	11 141004	549.00
11 141005	879.99	11 141006	593.10	11 141007	699.00	11 141008	258.00	11 141009	699.00	11 141010	679.00
11 141011	375.00	11 141012	349.00	11 141013	549.00	11 141014	299.20	11 141015	499.00	11 141016	539.10
11 141017	489.00	11 141018	409.00	11 142001	849.00	11 142002	679.00	11 142003	889.00	11 142004	989.00
11 142005	899.10	11 142006	829.00	11 142007	999.99	11 142008	949.00	11 142009	1499.00	11 142010	298.00
11 142011	699.00	11 142012	569.00	11 142013	679.00	11 142014	699.00	11 142015	499.00	11 142016	679.20
11 142017	909.00	11 142018	699.00	11 143001	319.00	11 143002	279.00	11 143003	620.10	11 143004	198.00
11 143005	39.00	11 143006	349.00	11 143007	499.00	11 143008	599.00	11 143009	249.90	11 143010	85.00
11 143011	189.00	11 143012	119.00	11 143013	269.00	11 143014	219.90	11 143015	198.00	11 143016	448.00

Clave	Precio Promedio	Clave	Precio Promedio	Clave	Precio Promedio	Clave	Precio Promedio	Clave	Precio Promedio	Clave	Precio Promedio
11 143017	149.00	11 143018	24.90	11 144001	19.00	11 144002	10.80	11 144003	35.00	11 144004	13.10
11 144005	40.00	11 144006	17.50	11 145001	37.00	11 145002	74.00	11 145003	60.00	11 145004	60.00
11 145005	75.00	11 145006	34.00	11 146001	43.00	11 146002	63.00	11 146003	12.00	11 146004	9.00
11 146005	40.00	11 146006	42.00	11 147001	349.00	11 147002	399.00	11 147003	228.00	11 147004	799.01
11 147005	1496.25	11 147006	499.00	11 147007	1531.46	11 147008	899.00	11 147009	1231.07	11 147010	79.00
11 147011	239.20	11 147012	200.74	11 147013	399.00	11 147014	663.50	11 147015	459.00	11 147016	169.00
11 147017	139.00	11 147018	269.00	11 148001	3931.25	11 148002	1377.60	11 148003	899.25	11 148004	198.00
11 148005	1346.28	11 148006	130.00	11 148007	379.00	11 148008	1679.00	11 148009	98.00	11 158001	5377.78
11 159001	104.61	11 160001	432.99	11 160002	518.44	11 160003	604.50	11 160004	247.86	11 160005	290.12
11 160006	348.14	11 160007	349.64	11 160008	1007.85	11 160009	1617.06	11 161001	22.45	11 161002	44.89
11 161003	67.34	11 161004	94.74	11 161005	122.15	11 161006	170.64	11 161007	250.77	11 161008	330.90
11 161009	411.02	11 161010	491.15	11 161011	1277.21	11 161012	1672.88	11 161013	2068.56	11 161014	3057.75
11 161015	4046.94	11 161016	4838.29	11 161017	5036.13	11 161018	6025.32	11 161019	7014.51	11 161020	8003.70
11 161021	8992.89	11 161022	9982.08	11 161023	10971.27	11 161024	11960.46	11 161025	12949.65	11 161026	13938.84
11 162001	12.23	11 162002	12.23	11 162003	6.60	11 162004	6.60	11 162005	12.23	11 162006	6.60
11 163001	252.18	11 164001	93.60	11 165001	429.64	11 166001	5.46	11 166002	3.62	11 166003	5.46
11 166004	3.62	11 166005	5.46	11 166006	3.62	11 166007	5.46	11 166008	3.62	11 166009	5.46
11 166010	5.46	11 167001	26.01	11 167002	17.46	11 167003	26.01	11 167004	17.46	11 167005	40.99
11 168001	210.00	11 168002	900.00	11 168003	800.00	11 168004	200.00	11 168005	1300.00	11 168006	84.00
11 168007	224.00	11 168008	450.00	11 168009	250.00	11 168010	150.00	11 168011	200.00	11 168012	200.00
11 168013	150.00	11 168014	150.00	11 168015	200.00	11 169001	80.00	11 169002	25.00	11 169003	440.80
11 169004	300.00	11 169005	580.00	11 169006	300.00	11 169007	200.00	11 169008	100.00	11 169009	450.00
11 179001	8479.20	11 179002	7999.00	11 179003	8399.00	11 179004	32240.50	11 179005	6739.00	11 179006	10199.00
11 179007	9799.00	11 179008	11625.00	11 179009	911.75	11 180001	607.20	11 180002	190.00	11 180003	1179.00
11 180004	390.00	11 180005	9149.00	11 180006	1391.52	11 181001	7839.20	11 181002	6953.21	11 181003	4009.38
11 181004	4799.00	11 181005	7899.00	11 181006	5995.00	11 182001	6299.00	11 182002	3399.01	11 182003	4183.00
11 182004	3090.00	11 182005	3199.00	11 182006	1179.00	11 183001	9299.50	11 183002	3999.00	11 183003	3990.00
11 183004	2670.00	11 183005	6117.30	11 183006	7439.20	11 184001	1249.00	11 184002	3849.30	11 184003	3949.00
11 184004	7853.25	11 184005	878.50	11 184006	5699.00	11 185001	30397.15	11 185002	29247.75	11 185003	19097.00
11 185004	7998.00	11 185005	32291.50	11 185006	8499.00	11 186001	35453.14	11 186002	7399.00	11 186003	7524.50
11 186004	15399.00	11 186005	41624.50	11 186006	6999.00	11 187001	6990.00	11 187002	7879.00	11 187003	12174.34
11 187004	5898.00	11 187005	7999.00	11 187006	6079.20	11 188001	5990.00	11 188002	6599.00	11 188003	7955.23
11 188004	8599.00	11 188005	8299.01	11 188006	7039.20	11 189001	6159.20	11 189002	7999.00	11 189003	6799.00
11 189004	2429.00	11 189005	4399.00	11 189006	2495.00	11 190001	1149.00	11 190002	420.00	11 190003	399.00
11 190004	609.00	11 190005	1599.00	11 190006	934.15	11 191001	3919.20	11 191002	669.00	11 191003	2474.17
11 191004	595.00	11 191005	269.00	11 191006	469.00	11 191007	1089.00	11 191008	698.00	11 191009	546.25
11 192001	1399.00	11 192002	299.00	11 192003	299.00	11 192004	1999.00	11 192005	159.00	11 192006	899.00
11 193001	559.00	11 193002	1035.07	11 193003	309.00	11 193004	1274.15	11 193005	528.00	11 193006	850.50
11 194001	1579.00	11 194002	1699.00	11 194003	1490.00	11 194004	1399.00	11 194005	1695.00	11 194006	2015.00
11 195001	839.00	11 195002	390.00	11 195003	288.00	11 195004	449.00	11 195005	199.00	11 195006	329.00
11 196001	11717.91	11 197001	5949.00	11 197002	6998.00	11 197003	6799.15	11 197004	9799.00	11 197005	6516.57
11 197006	6649.00	11 197007	10000.00	11 197008	3999.01	11 197009	5489.99	11 198001	1444.15	11 198002	3439.20
11 198003	1992.50	11 198004	2199.00	11 198005	2199.00	11 198006	2251.65	11 198007	785.32	11 198008	599.00
11 198009	679.00	11 198010	999.00	11 198011	1099.00	11 198012	2998.00	11 199001	5699.00	11 199002	499.00
11 199003	1499.00	11 199004	504.01	11 199005	1548.00	11 199006	699.00	11 200001	100.00	11 200002	166.60
11 200003	37.40	11 200004	4.50	11 200005	59.00	11 200006	95.00	11 201001	43.00	11 201002	39.50
11 201003	8.50	11 201004	7.00	11 201005	33.00	11 201006	9.90	11 202001	52.60	11 202002	54.16
11 202003	82.50	11 202004	66.00	11 202005	52.00	11 202006	47.21	11 203001	29.75	11 203002	9.00
11 203003	6.63	11 203004	9.60	11 203005	9.50	11 203006	11.00	11 204001	9.90	11 204002	17.50
11 204003	22.00	11 204004	61.50	11 204005	25.10	11 204006	46.67	11 205001	69.00	11 205002	37.00
11 205003	36.50	11 206001	231.81	11 206002	39.95	11 206003	85.00	11 206004	13.20	11 206005	299.00
11 206006	99.00	11 207001	249.00	11 207002	989.45	11 207003	278.00	11 207004	890.00	11 207005	379.01
11 207006	418.05	11 208001	60.00	11 208002	42.00	11 208003	55.00	11 208004	71.00	11 208005	24.90
11 208006	137.00	11 209001	180.12	11 209002	2137.33	11 209003	538.00	11 209004	547.00	11 209005	449.00
11 209006	298.00	11 209007	247.00	11 209008	137.58	11 209009	451.70	11 209010	999.00	11 209011	94.55
11 209012	963.75	11 210001	339.00	11 210002	5.53	11 210003	6.90	11 210004	126.75	11 210005	239.20
11 210006	194.80	11 210007	21.90	11 210008	14.00	11 210009	13.75	11 210010	125.75	11 210011	22.35
11 210012	12.90	11 211001	397.00	11 211002	299.00	11 211003	318.00	11 211004	199.00	11 211005	579.00
11 211006	641.25	11 212001	70.00	11 212002	159.00	11 212003	79.80	11 212004	80.00	11 212005	139.00
11 212006	143.00	11 213001	75.00	11 213002	29.50	11 213003	32.90	11 213004	199.00	11 213005	39.99
11 213006	108.00	11 214001	41.63	11 214002	28.00	11 214003	36.50	11 214004	26.95	11 214005	22.50
11 214006	33.07	11 214007	26.50	11 214008	21.89	11 214009	25.40	11 214010	28.53	11 214011	22.11
11 214012	31.25	11 215001	10.56	11 215002	17.80	11 215003	16.94	11 215004	14.12	11 215005	18.07
11 215006	12.59	11 215007	17.56	11 215008	33.41	11 215009	14.55	11 216001	9.63	11 216002	11.80
11 216003	8.84	11 216004	4.50	11 216005	5.97	11 216006	7.00	11 217001	38.29	11 217002	34.10
11 217003	30.79	11 217004	29.25	11 217005	25.67	11 217006	40.00	11 217007	28.50	11 217008	31.25
11 217009	19.89	11 218001	55.00	11 218002	125.68	11 218003	32.00	11 218004	41.00	11 218005	15.20
11 218006	40.55	11 219001	32.90	11 219002	29.50	11 219003	6.90	11 219004	39.50	11 219005	19.47
11 219006	42.55	11 229001	543.50	11 229002	408.62	11 229003	1093.86	11 229004	78.10	11 229005	502.13
11 229006	194.50	11 229007	450.57	11 229008	266.94	11 229009	582.71	11 229010	220.20	11 229011	548.36
11 229012	249.00	11 229013	768.13	11 229014	346.94	11 229015	106.95	11 229016	59.39	11 229017	429.42
11 229018	352.00	11 229019	371.62	11 229020	790.00	11 229021	135.90	11 229022	394.50	11 229023	583.24
11 229024	1421.00	11 229025	440.61	11 229026	1687.50	11 229027	382.58	11 229028	49.55	11 230001	158.30
11 230002	299.78	11 230003	718.94	11 230004	321.50	11 230005	43.72	11 230006	353.52	11 230007	493.50
11 230008	129.36	11 230009	304.00	11 231001	527.50	11 231002	210.00	11 231003	380.66	11 231004	627.72
11 231005	646.50	11 231006	249.50	11 232001	295.50	11 232002	50.00	11 232003	270.86	11 232004	322.40
11 232005	77.95	11 232006	260.51	11 233001	272.00	11 233002	145.51	11 233003	128.65	11 233004	100.50
11 233005	117.00	11 233006	157.32	11 233007	60.94	11 233008	171.95	11 233009	36.40	11 234001	401.40
11 234002	49.50	11 234003	92.00	11 234004	196.70	11 234005	91.10	11 234006	180.79	11 235001	150.50
11 235002	197.00	11 235003	140.24	11 235004	216.00	11 235005	171.60	11 235006	52.40	11 236001	27.25
11 236002	15.00	11 236003	17.50	11 236004	7.69	11 236005	55.50	11 236006	15.00	11 237001	21.50
11 237002	55.00	11 237003	91.30	11 237004	111.00	11 237005	28.50	11 237006	34.60	11 238001	145.00
11 238002	226.32	11 238003	322.90	11 238004	313.00	11 238005	106.70	11 238006	104.48	11 239001	47.34
11 239002	37.64	11 239003	55.00	11 239004	74.10	11 239005	170.00	11 239006	228.80	11 240001	216.21
11 240002	57.67	11 240003	94.00	11 240004	203.70	11 240005	244.95	11 240006	850.63	11 241001	449.00
11 241002	286.00	11 241003	18.61	11 241004	88.31	11 241005	230.50	11 241006	437.49	11 242001	85.00
11 242002	62.50	11 242003	270.10	11 242004	565.00	11 242005	331.01	11 242006	36.70	11 243001	858.00
11 243002	750.00	11 243003	249.00	11 243004	930.00	11 243005	64.99	11 243006	80.00	11 244001	5000.00
11 244002	15600.00	11 244003	14400.00	11 244004	18000.00	11 244005	4000.00	11 244006	2700.00	11 244007	600.00
11 244008	2500.00	11 244009	1850.00	11 244010	3000.00	11 244011	600.00	11 244012	350.00	11 245001	700.00
11 245002	800.00	11 245003	300.00	11 245004	300.00	11 245005	600.00	11 245006	400.00	11 245007	700.00
11 245008	600.00	11 245009	600.00	11 245010	500.00	11 245011	600.00	11 245012	700.00	11 246001	1450.00
11 246002	2225.19	11 246003	2082.20	11 246004	1150.00	11 246005	1834.49	11 246006	696.00	11 247001	1700.00
11 247002	7000.00	11 247003	16000.00	11 247004	9850.00	11 247005	32000.00	11 247006	4000.00	11 248001	12000.00
11 248002	600.00	11 248003	16000.00	11 248004	3000.00	11 248005	35000.00	11 248006	20000.00	11 249001	1100.00
11 249002	409.00	11 249003	475.00	11 249004	525.00	11 249005	2329.83	11 249006	1610.00	11 250001	6264.00
11 250002	9815.00	11 250003	2785.00	11 250004	600.00	11 250005	524.00	11 250006	11035.41	11 251001	155.00
11 251002	229.94	11 251003	596.00	11 251004	71.00	11 251005	256.00	11 251006	329.73	11 251007	720.00
11 251008	461.00	11 251009	84.00	11 251010	95.00	11 251011	75.00	11 251012	199.50	11 252001	45.00
11 252002	80.00	11 252003	65.91	11 252004	180.00	11 252005	40.00	11 252006	60.00	11 253001	190.00
11 253002	165.00	11 253003	50.00	11 253004	100.00	11 253005	100.00	11 253006	110.00	11 253007	45.00
11 253008	135.00	11 253009	80.00	11 254001	71.90	11 254002	181.13	11 254003	49.55	11 254004	27.88
11 254005	78.75	11 254006	24.88	11 255001	125.00	11 255002	549.00	11 255003	61.00	11 255004	84.24
11 255005	1250.00	11 255006	113.00	11 256001	219.00	11 256002	94.70	11 256003	108.17	11 256004	130.00
11 256005	338.84	11 256006	226.67	11 256007	539.82	11 256008	146.67	11 256009	130.91	11 257001	33.85
11 257002	33.10	11 257003	30.50	11 257004	17.85	11 257005	103.95	11 257006	29.90	11 258001	75.00
11 258002	59.76	11 258003	135.25	11 258004	45.00	11 258005	61.11	11 258006	48.34	11 258007	140.74
11 258008	42.32	11 258009	67.78	11 259001	68.96	11 259002	83.75	11 259003	145.00	11 259004	87.46
11 259005	199.50	11 259006	147.50	11 260001	67.50	11 260002	34.00	11 260003	38.01	11 260004	15.90
11 260005	33.96	11 260006	33.90	11 261001	125.00	11 261002	128.00	11 261003	127.00	11 261004	44.32
11 261005	156.21	11 261006	255.00	11 261007	142.50	11 261008	90.00	11 261009	19.20	11 261010	140.00
11 261011	29.90	11 261012	51.00	11 262001	98.00	11 262002	45.90	11 262003	79.13	11 262004	21.20
11 262005	36.90	11 262006	27.00	11 263001	5.50	11 263002	3.00	11 263003	2.07	11 263004	2.72
11 263005	25.20	11 263006	11.86	11 263007	10.50	11 263008	10.54	11 263009	3.82	11 263010	3.24
11 263011	10.00	11 263012	28.80	11 264001	73.00	11 264002	106.50	11 264003	100.50	11 264004	164.10
11 264005	70.60	11 264006	113.00	11 265001	15.95	11 265002	49.90	11 265003	21.50	11 265004	13.52
11 265005	14.90	11 265006	23.50	11 266001	125.00	11 266002	11.80	11 266003	11.80	11 266004	94.00
11 266005	25.90	11 266006	38.50	11 276001	6.00	11 276002	6.00	11 276003	6.00	11 276004	6.00
11 276005	6.00	11 276006	6.00	11 277001	6.00	11 277002	6.00	11 277003	7.50	11 277004	6.00
11 277005	6.00	11 277006	6.00	11 278001	30.00	11 278002	30.00	11 278003	35.00	11 278004	30.00
11 278005	60.00	11 278006	45.00	11 280001	876.00	11 280002	308.00	11 280003	873.00	11 280004	220.00
11 280005	384.00	11 280006	22.00	11 281001	1170.00	11 281002	2325.33	11 281003	8825.00	11 281004	1356.89
11 281005	2930.00	11 281006	1529.00	11 282001	365400.00	11 282002	268660.00	11 282003	488700.00	11 282004	644900.00
11 282005	150400.00	11 282006	226000.00	11 282007	193984.00	11 282008	139000.00	11 282009	130900.00	11 282010	298900.00
11 282011	319900.00	11 282012	233400.00	11 282013	221900.00	11 282014	385000.00	11 282015	382900.00	11 282016	169900.00
11 282017	215800.00	11 282018	206500.00	11 283001	19668.00	11 283002	8480.00	11 283003	1398.00	11 283004	2449.00
11 283005	2187.63	11 283006	1775.00	11 284001	11.56	11 284002	11.56	11 284003	11.56	11 285001	12.12
11 285002	12.12	11 285003	12.12	11 286001	41.05	11 286002	83.05	11 286003	67.65	11 286004	68.71

Clave	Precio Promedio	Clave	Precio Promedio	Clave	Precio Promedio	Clave	Precio Promedio	Clave	Precio Promedio	Clave	Precio Promedio
11 286005	66.89	11 286006	126.67	11 287001	1192.00	11 287002	990.00	11 287003	595.00	11 287004	1892.00
11 287005	599.00	11 287006	1066.53	11 288001	215.00	11 288002	658.65	11 288003	387.00	11 288004	97.00
11 288005	1045.53	11 288006	667.40	11 289001	1185.00	11 289002	1145.83	11 289003	1104.12	11 289004	1111.71
11 289005	699.00	11 289006	1388.00	11 290001	13949.72	11 291001	140.07	11 292001	950.00	11 292002	1300.00
11 292003	1277.00	11 292004	440.80	11 292005	388.00	11 292006	280.00	11 293001	6873.00	11 293002	4600.00
11 293003	450.00	11 293004	138.00	11 293005	1764.00	11 293006	1100.00	11 294001	30.00	11 294002	100.00
11 294003	250.00	11 294004	50.00	11 294005	172.00	11 294006	320.00	11 295009	55.00	11 295102	25.00
11 295129	30.00	11 295167	35.00	11 296001	10.00	11 296002	15.00	11 296003	42.00	11 306001	2504.17
11 306002	2014.17	11 306003	1520.83	11 306004	2932.71	11 306005	3310.96	11 306006	5337.50	11 307001	1812.50
11 307002	2336.17	11 307003	2606.92	11 307004	5190.21	11 307005	1669.58	11 307006	3737.71	11 308001	7115.00
11 308002	1542.08	11 308003	8492.50	11 308004	1425.00	11 308005	2774.17	11 308006	5558.75	11 309001	1727.50
11 309002	3977.50	11 309003	2166.67	11 309004	2050.00	11 309005	2475.00	11 309006	7572.04	11 310001	2153.00
11 310002	1013.33	11 310003	1583.33	11 310004	1186.42	11 310005	1871.67	11 310006	2674.79	11 311001	1080.00
11 311002	46350.00	11 311003	22788.00	11 311004	12330.00	11 311005	2450.00	11 311006	750.00	11 312001	1325.00
11 312002	1015.00	11 312003	1408.33	11 312004	908.33	11 312005	1060.83	11 312006	4758.33	11 313001	1362.50
11 313002	4373.33	11 313003	2035.21	11 313004	3685.00	11 313005	2812.50	11 313006	2112.50	11 314001	148.00
11 314002	320.00	11 314003	169.00	11 314004	128.00	11 314005	209.00	11 314006	85.00	11 315001	140.00
11 315002	149.00	11 315003	290.00	11 315004	159.00	11 315005	360.00	11 315006	299.00	11 315007	269.00
11 315008	250.00	11 315009	340.00	11 315010	139.00	11 315011	169.00	11 315012	280.00	11 315013	160.00
11 315014	399.00	11 315015	164.00	11 315016	280.00	11 315017	250.00	11 315018	220.00	11 315019	185.00
11 315020	270.00	11 315021	325.00	11 316001	29.00	11 316002	32.10	11 316003	67.00	11 316004	54.90
11 316005	10.90	11 316006	18.50	11 316007	27.90	11 316008	7.00	11 316009	29.90	11 316010	26.70
11 316011	6.50	11 316012	5.50	11 316013	55.00	11 316014	36.00	11 316015	16.90	11 317001	9102.60
11 317002	2378.00	11 317003	2536.65	11 317004	1993.33	11 317005	2103.50	11 317006	4475.33	11 317007	2256.06
11 317008	7603.00	11 317009	2661.67	11 318001	1088.00	11 318002	565.00	11 318003	399.00	11 318004	750.00
11 318005	988.00	11 318006	400.00	11 318007	1020.00	11 318008	680.00	11 318009	810.00	11 318010	704.00
11 318011	480.00	11 318012	645.00	11 318013	650.00	11 318014	800.00	11 318015	854.00	11 318016	1263.00
11 318017	973.50	11 318018	630.00	11 318019	670.00	11 318020	1275.00	11 319001	365.00	11 319002	410.00
11 319003	309.00	11 319004	429.00	11 319005	329.00	11 319006	189.00	11 320001	232.00	11 320002	60.00
11 320003	214.00	11 320004	22.00	11 320005	31.00	11 320006	80.00	11 320007	400.00	11 320008	80.00
11 320009	150.00	11 320010	70.00	11 320011	25.00	11 320012	55.00	11 320013	40.00	11 320014	165.00
11 320015	300.00	11 321001	55.00	11 321002	55.00	11 321003	28.00	11 321004	33.00	11 321005	60.00
11 321006	59.00	11 322001	299.00	11 322002	299.00	11 322003	389.00	11 322004	599.00	11 322005	249.00
11 322006	290.00	11 323001	110.00	11 323002	63.00	11 323003	830.00	11 323004	85.00	11 323005	1050.00
11 323006	39.00	11 324001	40.00	11 324002	45.00	11 324003	23.00	11 324004	450.00	11 324005	1545.00
11 324006	1458.33	11 324007	1350.00	11 324008	500.00	11 324009	1505.00	11 325001	12.00	11 325002	8.00
11 325003	7.00	11 325004	12.00	11 325005	10.00	11 325006	10.00	11 326001	40.00	11 326002	24.00
11 326003	37.00	11 326004	30.00	11 326005	41.00	11 326006	23.00	11 327001	317.28	11 327002	40.00
11 327003	15.08	11 327004	15.00	11 327005	16.00	11 327006	30.00	11 328001	649.00	11 328002	699.00
11 328003	127.20	11 328004	199.00	11 328005	706.00	11 328006	69.00	11 328007	1062.50	11 328008	245.00
11 328009	366.22	11 328010	85.00	11 328011	82.66	11 328012	25.00	11 328013	22.00	11 328014	999.00
11 328015	930.62	11 329001	1.00	11 329002	1.90	11 329003	3599.00	11 329004	1549.00	11 329005	5315.99
11 329006	6799.00	11 330001	186.40	11 330002	99.90	11 330003	429.00	11 330004	380.00	11 330005	284.00
11 330006	249.00	11 330007	159.00	11 330008	219.00	11 330009	159.20	11 331001	30.00	11 331002	334.00
11 331003	259.00	11 331004	219.00	11 331005	79.00	11 331006	349.00	11 332001	3093.15	11 332002	899.00
11 332003	7266.69	11 332004	2999.00	11 332005	2195.00	11 332006	1954.15	11 342001	34.00	11 342002	43.50
11 342003	50.00	11 342004	40.00	11 342005	85.00	11 342006	46.00	11 342007	59.00	11 342008	69.00
11 342009	40.00	11 342010	42.00	11 342011	69.00	11 342012	28.00	11 342013	30.00	11 342014	74.00
11 342015	50.00	11 343001	234.00	11 343002	230.00	11 343003	81.00	11 343004	129.00	11 343005	298.00
11 343006	141.00	11 343007	168.00	11 343008	156.00	11 343009	167.00	11 343010	142.00	11 343011	265.00
11 343012	180.50	11 343013	50.00	11 343014	65.00	11 343015	151.00	11 343016	37.00	11 343017	55.00
11 343018	500.00	11 343019	82.00	11 343020	73.00	11 343021	73.00	11 343022	50.00	11 343023	59.00
11 343024	52.00	11 343025	143.00	11 343026	262.00	11 343027	117.00	11 344001	2500.00	11 344002	3500.00
11 344003	15000.00	11 344004	10000.00	11 344005	2000.00	11 344006	842.16	11 345001	19720.00	11 345002	41550.00
11 345003	8000.00	11 345004	10450.00	11 345005	7350.00	11 345006	9150.00	11 346001	130.00	11 346002	130.00
11 346003	955.00	11 346004	85.00	11 346005	115.00	11 346006	85.00	11 346007	85.00	11 346008	130.00
11 346009	130.00	12 001001	12.00	12 001002	13.00	12 001003	15.63	12 001004	12.00	12 001005	10.50
12 001006	12.00	12 001007	12.00	12 001008	12.00	12 001009	10.67	12 001010	12.00	12 001011	13.00
12 001012	12.00	12 001013	11.00	12 001014	12.00	12 001015	11.00	12 001016	12.00	12 001017	12.00
12 001018	12.00	12 001019	9.50	12 001020	11.20	12 002001	56.88	12 002002	58.97	12 002003	39.80
12 002004	15.00	12 003001	9.50	12 003002	11.54	12 003003	11.00	12 003004	12.00	12 003005	12.00
12 003006	54.41	12 004001	42.94	12 004002	28.80	12 004003	24.70	12 004004	22.00	12 005001	5.00
12 005002	4.33	12 005003	5.00	12 005004	4.50	12 005005	3.50	12 005006	4.33	12 006001	2.50
12 006002	2.50	12 006003	1.50	12 006004	1.20	12 006005	2.00	12 006006	2.50	12 007001	25.15
12 007002	39.71	12 007003	39.71	12 007004	32.74	12 008001	141.67	12 008002	115.38	12 008003	80.16
12 008004	52.65	12 009001	53.93	12 009002	61.57	12 009003	129.00	12 009004	219.33	12 010001	39.77
12 010002	45.35	12 010003	55.97	12 010004	39.25	12 010005	41.10	12 010006	42.99	12 010007	81.11
12 010008	61.42	12 011001	16.25	12 011002	27.50	12 011003	17.33	12 011004	20.58	12 012001	28.28
12 012002	28.00	12 012003	39.39	12 012004	28.00	12 013001	9.70	12 013002	52.03	12 013003	28.90
12 013004	12.63	12 014001	42.58	12 014002	41.18	12 014003	46.25	12 014004	38.29	12 014005	44.46
12 014006	41.72	12 015001	18.33	12 015002	11.70	12 015003	13.83	12 015004	15.60	12 015005	12.00
12 015006	11.18	12 016001	76.57	12 016002	70.38	12 016003	52.50	12 016004	45.90	12 016005	41.90
12 016006	39.00	12 016007	39.90	12 016008	32.57	12 016009	38.00	12 016010	39.00	12 016011	44.00
12 016012	43.00	12 017001	49.00	12 017002	90.23	12 017003	55.67	12 017004	65.00	12 017005	62.90
12 017006	65.00	12 017007	65.83	12 017008	49.37	12 017009	30.00	12 017010	60.93	12 017011	99.90
12 017012	109.67	12 017013	87.00	12 017014	92.90	12 017015	46.23	12 017016	66.40	12 017017	39.50
12 017018	54.23	12 018001	111.67	12 018002	121.90	12 018003	81.67	12 018004	89.00	12 018005	106.40
12 018006	99.83	12 018007	84.90	12 018008	88.73	12 018009	83.92	12 018010	66.00	12 018011	98.00
12 018012	68.00	12 018013	93.90	12 018014	78.57	12 018015	67.90	12 018016	66.40	12 018017	69.00
12 018018	73.90	12 018019	155.00	12 018020	199.00	12 018021	126.00	12 018022	100.67	12 018023	200.00
12 018024	106.50	12 018025	136.90	12 018026	128.00	12 018027	102.33	12 018028	89.99	12 018029	98.00
12 018030	68.00	12 018031	70.00	12 018032	78.00	12 018033	94.00	12 018034	94.00	12 019001	34.83
12 019002	35.00	12 019003	20.00	12 019004	37.90	12 019005	33.33	12 019006	36.00	12 019007	134.00
12 019008	30.00	12 020001	88.00	12 020002	97.78	12 020003	73.50	12 020004	90.50	12 021001	79.90
12 021002	121.00	12 021003	151.00	12 021004	96.67	12 021005	104.00	12 021006	124.50	12 022001	31.90
12 022002	67.90	12 022003	52.63	12 022004	50.00	12 023001	44.00	12 023002	79.95	12 023003	66.90
12 023004	43.50	12 023005	425.00	12 023006	89.90	12 023007	74.00	12 023008	141.90	12 023009	458.00
12 023010	700.00	12 024001	181.27	12 024002	146.25	12 024003	138.67	12 024004	142.00	12 025001	88.50
12 025002	80.00	12 025003	85.00	12 025004	52.90	12 025005	77.67	12 025006	60.00	12 025007	54.00
12 025008	44.23	12 025009	229.00	12 025010	130.00	12 025011	260.00	12 025012	134.90	12 025013	191.50
12 025014	130.00	12 025015	180.00	12 025016	139.90	12 026001	164.00	12 026002	160.00	12 026003	134.33
12 026004	169.90	12 027001	229.00	12 027002	84.66	12 027003	48.33	12 027004	74.90	12 028001	71.43
12 028002	107.50	12 028003	83.28	12 028004	75.00	12 028005	55.48	12 028006	38.82	12 029001	122.14
12 029002	435.14	12 029003	248.65	12 029004	155.88	12 030001	14.40	12 030002	9.59	12 030003	12.00
12 030004	9.50	12 030005	11.90	12 030006	10.72	12 030007	15.00	12 030008	11.50	12 030009	12.00
12 030010	13.50	12 031001	69.80	12 031002	105.99	12 031003	98.89	12 031004	70.00	12 032001	342.22
12 032002	433.75	12 032003	34.66	12 032004	29.30	12 032005	152.86	12 032006	34.05	12 033001	22.00
12 033002	32.80	12 033003	24.25	12 033004	26.50	12 033005	25.88	12 033006	23.00	12 034001	87.92
12 034002	60.28	12 034003	70.45	12 034004	121.00	12 035001	146.25	12 035002	87.00	12 035003	120.00
12 035004	149.00	12 036001	100.59	12 036002	132.50	12 036003	126.60	12 036004	142.50	12 037001	44.37
12 037002	26.00	12 037003	41.11	12 037004	45.37	12 038001	144.50	12 038002	131.30	12 038003	144.92
12 038004	120.01	12 039001	23.76	12 039002	75.00	12 039003	27.90	12 039004	36.00	12 040001	121.11
12 040002	98.11	12 040003	110.56	12 040004	154.44	12 041001	145.14	12 041002	95.90	12 041003	90.63
12 041004	65.71	12 042001	55.43	12 042002	24.67	12 042003	23.93	12 042004	59.23	12 042005	25.70
12 042006	25.33	12 043001	27.00	12 043002	41.49	12 043003	30.71	12 043004	27.90	12 043005	37.50
12 043006	25.00	12 043007	31.46	12 043008	22.11	12 043009	90.44	12 043010	24.00	12 044001	24.95
12 044002	37.23	12 044003	24.50	12 044004	32.49	12 044005	41.09	12 044006	32.07	12 044007	44.80
12 044008	28.00	12 045001	9.57	12 045002	10.28	12 045003	9.52	12 045004	10.62	12 045005	15.07
12 045006	10.90	12 045007	10.93	12 045008	8.00	12 046001	49.28	12 046002	42.77	12 046003	41.90
12 046004	39.68	12 046005	35.50	12 046006	32.53	12 046007	26.67	12 046008	31.00	12 047001	16.40
12 047002	14.80	12 047003	15.28	12 047004	10.13	12 047005	10.00	12 047006	22.00	12 047007	59.95
12 047008	43.07	12 047009	8.50	12 047010	24.70	12 047011	9.62	12 047012	7.57	12 047013	9.70
12 047014	12.45	12 047015	7.67	12 047016	22.50	12 047017	14.00	12 047018	10.00	12 047019	13.00
12 047020	13.00	12 048001	21.95	12 048002	19.90	12 048003	16.62	12 048004	18.57	12 048005	9.67
12 048006	9.67	12 048007	9.67	12 048008	10.00	12 049001	9.95	12 049002	7.55	12 049003	9.90
12 049004	8.66	12 049005	7.67	12 049006	6.75	12 049007	6.67	12 049008	6.67	12 050001	11.28
12 050002	8.55	12 050003	8.90	12 050004	10.45	12 050005	11.00	12 050006	6.08	12 050007	7.67
12 050008	8.00	12 051001	13.62	12 051002	10.43	12 051003	10.58	12 051004	12.63	12 051005	7.22
12 051006	8.00	12 051007	8.00	12 051008	5.00	12 052001	36.62	12 052002	25.67	12 052003	37.63
12 052004	68.90	12 052005	40.00	12 052006	36.67	12 052007	33.33	12 052008	32.67	12 053001	48.28
12 053002	41.68	12 053003	38.20	12 053004	42.07	12 053005	32.00	12 053006	34.00	12 053007	33.33
12 053008	35.00	12 054001	29.95	12 054002	23.75	12 054003	28.80	12 054004	24.90	12 055001	59.95
12 055002	44.33	12 055003	55.00	12 055004	35.08	12 055005	37.00	12 055006	29.60	12 055007	28.25
12 055008	28.00	12 056001	7.62	12 056002	7.58	12 056003	7.23	12 056004	7.70	12 056005	5.67
12 056006	6.00	12 056007	4.83	12 056008	5.92	12 057001	29.83	12 057002	11.90	12 057003	11.59
12 057004	15.40	12 058001	12.90	12 058002	8.33	12 058003	19.28	12 058004	14.27	12 058005	18.42
12 058006	18.62	12 058007	6.33	12 058008	4.92	12 058009	13.90	12 058010	10.02	12 058011	7.67
12 058012	8.00	12 058013	6.00	12 058014	7.00	12 059001	20.95	12 059002	17.90	12 059003	8.90

Clave	Precio Promedio	Clave	Precio Promedio	Clave	Precio Promedio	Clave	Precio Promedio	Clave	Precio Promedio	Clave	Precio Promedio
12 059004	16.05	12 059005	13.67	12 059006	13.67	12 059007	14.33	12 059008	15.33	12 059009	16.67
12 059010	14.00	12 060001	12.95	12 060002	9.93	12 060003	11.90	12 060004	9.34	12 060005	5.33
12 060006	5.33	12 060007	7.20	12 060008	4.75	12 060009	7.00	12 060010	7.17	12 061001	20.90
12 061002	4.00	12 061003	5.77	12 061004	73.33	12 061005	21.00	12 061006	5.59	12 061007	13.95
12 061008	5.48	12 062001	27.23	12 062002	15.90	12 062003	15.95	12 062004	98.15	12 062005	12.00
12 062006	11.83	12 062007	9.67	12 062008	9.30	12 063001	22.28	12 063002	10.33	12 063003	18.90
12 063004	11.75	12 063005	7.67	12 063006	7.13	12 063007	5.80	12 063008	8.00	12 063009	9.00
12 063010	5.83	12 064001	9.28	12 064002	7.50	12 064003	6.80	12 064004	6.12	12 064005	7.00
12 064006	6.00	12 064007	5.33	12 064008	5.83	12 065001	16.62	12 065002	19.73	12 065003	15.90
12 065004	14.83	12 065005	15.00	12 065006	15.33	12 065007	9.00	12 065008	12.30	12 066001	9.62
12 066002	9.80	12 066003	9.50	12 066004	9.58	12 066005	5.33	12 066006	6.00	12 066007	5.33
12 066008	6.00	12 067001	19.95	12 067002	17.20	12 067003	17.30	12 067004	16.18	12 067005	8.00
12 067006	6.83	12 067007	11.00	12 067008	8.67	12 068001	19.28	12 068002	19.33	12 068003	19.57
12 068004	15.73	12 068005	20.00	12 068006	30.00	12 068007	15.00	12 068008	18.00	12 069001	16.28
12 069002	12.20	12 069003	15.23	12 069004	10.69	12 070001	26.28	12 070002	19.17	12 070003	24.77
12 070004	20.58	12 070005	14.00	12 070006	8.67	12 070007	12.27	12 070008	14.67	12 071001	9.28
12 071002	9.10	12 071003	9.97	12 071004	8.68	12 072001	29.50	12 072002	32.28	12 072003	20.00
12 072004	29.90	12 073001	49.90	12 073002	37.50	12 073003	24.00	12 073004	39.90	12 074001	19.22
12 074002	33.87	12 074003	21.50	12 074004	20.33	12 074005	17.17	12 074006	14.90	12 074007	20.00
12 074008	20.00	12 075001	35.67	12 075002	29.71	12 075003	32.00	12 075004	48.00	12 076001	20.78
12 076002	26.08	12 076003	23.02	12 076004	18.10	12 077001	149.00	12 077002	195.00	12 077003	117.00
12 077004	129.90	12 077005	140.00	12 077006	110.67	12 077007	45.00	12 077008	136.20	12 078001	14.57
12 078002	20.29	12 078003	14.50	12 078004	11.90	12 079001	25.70	12 079002	28.75	12 079003	28.10
12 079004	22.39	12 080001	27.37	12 080002	27.12	12 080003	63.98	12 080004	29.46	12 081001	29.15
12 081002	35.59	12 081003	37.08	12 081004	28.54	12 081005	39.00	12 081006	57.45	12 082001	114.44
12 082002	84.07	12 082003	69.91	12 082004	77.06	12 083001	22.03	12 083002	14.99	12 083003	17.50
12 083004	61.00	12 083005	56.33	12 083006	88.02	12 084001	16.90	12 084002	15.25	12 084003	10.95
12 084004	9.95	12 084005	15.00	12 084006	9.00	12 085001	232.33	12 085002	341.58	12 085003	398.33
12 085004	240.57	12 086001	99.80	12 086002	97.90	12 086003	379.33	12 086004	201.25	12 087001	6.52
12 087002	11.67	12 087003	23.47	12 087004	3.00	12 087005	13.85	12 087006	5.95	12 087007	5.30
12 087008	7.15	12 087009	8.50	12 087010	6.50	12 088001	9.46	12 088002	4.67	12 088003	4.10
12 088004	5.47	12 088005	6.33	12 088006	8.33	12 088007	11.67	12 088008	8.00	12 089001	64.95
12 089002	68.64	12 089003	50.00	12 089004	49.77	12 090001	7.99	12 090002	4.97	12 090003	53.07
12 090004	107.90	12 091001	110.87	12 091002	409.55	12 091003	29.32	12 091004	36.18	12 092001	211.16
12 092002	80.67	12 092003	125.92	12 092004	113.64	12 093001	144.00	12 093002	110.00	12 093003	38.92
12 093004	27.70	12 094001	77.59	12 094002	93.52	12 094003	102.50	12 094004	62.86	12 095001	114.79
12 095002	89.12	12 095003	119.10	12 095004	221.43	12 095005	56.00	12 095006	155.56	12 096001	117.86
12 096002	210.00	12 096003	53.57	12 096004	50.00	12 097001	13.90	12 097002	107.00	12 097003	79.95
12 097004	39.00	12 098001	122.00	12 098002	84.90	12 098003	79.38	12 098004	76.50	12 099001	200.00
12 099002	280.00	12 099003	160.00	12 099004	177.50	12 100001	208.00	12 100002	85.19	12 100003	230.00
12 100004	14.57	12 101001	160.00	12 101002	222.10	12 101003	230.00	12 101004	177.50	12 102001	39.90
12 102002	24.07	12 102003	38.03	12 102004	33.84	12 102005	24.32	12 102006	34.27	12 102007	30.77
12 102008	24.69	12 102009	20.58	12 102010	25.58	12 103001	99.90	12 103002	219.00	12 103003	200.30
12 103004	116.81	12 104001	321.44	12 104002	57.98	12 104003	137.00	12 104004	104.26	12 104005	282.41
12 104006	190.48	12 105001	95.57	12 105002	93.20	12 105003	63.24	12 105004	190.67	12 106001	284.31
12 106002	122.45	12 106003	40.72	12 106004	79.51	12 107001	59.00	12 107002	258.66	12 107003	178.66
12 107004	147.37	12 107005	157.33	12 107006	99.00	12 108001	30.00	12 108002	42.00	12 108003	38.00
12 108004	35.00	12 108005	30.00	12 108006	42.00	12 118001	649.00	12 118002	399.00	12 118003	369.00
12 118004	99.99	12 118005	599.00	12 118006	99.90	12 118007	99.00	12 118008	99.99	12 118009	159.00
12 118010	398.00	12 118011	378.00	12 118012	199.00	12 119001	69.78	12 119002	99.90	12 119003	224.62
12 119004	49.90	12 119005	70.00	12 119006	39.99	12 119007	299.00	12 119008	99.50	12 119009	98.00
12 119010	68.00	12 119011	146.50	12 119012	39.90	12 120001	23.90	12 120002	79.00	12 120003	29.90
12 120004	59.00	12 120005	39.00	12 120006	39.00	12 120007	119.00	12 120008	9.90	12 120009	34.99
12 120010	98.00	12 120011	100.00	12 120012	49.90	12 121001	729.00	12 121002	169.99	12 121003	599.00
12 121004	329.00	12 121005	101.15	12 121006	448.00	12 121007	99.00	12 121008	799.00	12 121009	169.15
12 121010	163.16	12 121011	129.99	12 121012	77.89	12 121013	529.00	12 121014	398.00	12 121015	349.00
12 121016	398.00	12 121017	174.00	12 121018	699.00	12 121019	126.65	12 121020	99.90	12 121021	289.00
12 121022	99.90	12 121023	99.90	12 121024	258.00	12 122001	2695.00	12 122002	3992.00	12 122003	2195.00
12 122004	599.99	12 122005	998.00	12 122006	1299.00	12 122007	1995.00	12 122008	2152.00	12 122009	1298.00
12 122010	1999.00	12 122011	1198.00	12 122012	799.99	12 123001	399.00	12 123002	1039.20	12 123003	199.00
12 123004	229.00	12 123005	59.90	12 123006	199.00	12 123007	59.90	12 123008	487.99	12 123009	242.53
12 123010	89.90	12 123011	98.00	12 123012	109.00	12 124001	999.00	12 124002	99.90	12 124003	399.00
12 124004	79.99	12 124005	149.00	12 124006	249.00	12 124007	229.00	12 124008	99.99	12 124009	198.25
12 124010	120.00	12 124011	225.00	12 124012	139.00	12 125001	49.90	12 125002	29.99	12 125003	12.99
12 125004	39.90	12 125005	99.90	12 125006	118.00	12 125007	52.00	12 125008	169.00	12 125009	158.00
12 125010	99.90	12 125011	64.00	12 125012	19.99	12 126001	119.00	12 126002	8.50	12 126003	69.00
12 126004	10.00	12 126005	57.00	12 126006	27.00	12 126007	10.00	12 126008	88.00	12 126009	11.00
12 126010	20.00	12 126011	11.20	12 126012	68.00	12 127001	729.00	12 127002	699.00	12 127003	699.00
12 127004	99.99	12 127005	579.00	12 127006	99.99	12 127007	99.90	12 127008	169.00	12 127009	179.51
12 127010	219.99	12 127011	349.06	12 127012	149.99	12 127013	298.00	12 127014	269.00	12 127015	499.00
12 127016	199.00	12 127017	178.99	12 127018	119.00	12 127019	100.09	12 127020	79.90	12 127021	198.00
12 127022	299.00	12 127023	248.00	12 127024	99.99	12 128001	1749.00	12 128002	769.00	12 128003	699.00
12 128004	79.90	12 128005	836.50	12 128006	686.19	12 128007	479.00	12 128008	538.31	12 128009	299.00
12 128010	899.00	12 128011	198.36	12 128012	319.00	12 128013	127.10	12 128014	199.00	12 128015	148.52
12 128016	99.99	12 128017	176.37	12 128018	490.98	12 128019	69.99	12 128020	219.00	12 128021	570.78
12 128022	214.50	12 128023	148.52	12 128024	159.00	12 128025	176.37	12 128026	79.99	12 128027	343.10
12 128028	229.00	12 128029	198.00	12 128030	158.49	12 128031	369.00	12 128032	146.81	12 128033	1395.00
12 128034	175.49	12 128035	599.00	12 128036	785.15	12 129001	49.99	12 129002	99.00	12 129003	96.38
12 129004	124.00	12 129005	293.50	12 129006	199.00	12 129007	99.00	12 129008	89.00	12 129009	89.00
12 129010	148.25	12 129011	256.71	12 129012	98.00	12 130001	699.00	12 130002	449.00	12 130003	319.00
12 130004	194.65	12 130005	154.20	12 130006	135.97	12 130007	158.00	12 130008	109.00	12 130009	268.00
12 130010	169.00	12 130011	348.00	12 130012	252.78	12 131001	259.00	12 131002	279.00	12 131003	329.00
12 131004	690.00	12 131005	88.00	12 131006	157.14	12 131007	120.72	12 131008	149.00	12 131009	84.08
12 131010	99.99	12 131011	258.00	12 131012	84.15	12 131013	278.00	12 131014	138.00	12 131015	399.00
12 131016	152.15	12 131017	111.30	12 131018	178.00	12 131019	139.44	12 131020	79.99	12 131021	175.93
12 131022	160.15	12 131023	241.44	12 131024	79.90	12 132001	249.00	12 132002	89.99	12 132003	199.00
12 132004	241.02	12 132005	87.24	12 132006	118.00	12 132007	54.90	12 132008	49.90	12 132009	148.00
12 132010	49.45	12 132011	128.00	12 132012	68.00	12 133001	11.35	12 133002	55.20	12 133003	55.00
12 133004	79.99	12 133005	149.00	12 133006	29.50	12 133007	29.90	12 133008	68.00	12 133009	64.90
12 133010	60.00	12 133011	74.00	12 133012	50.63	12 133013	40.00	12 133014	69.90	12 133015	36.90
12 133016	56.00	12 133017	29.90	12 133018	24.90	12 133019	10.90	12 133020	29.99	12 133021	30.00
12 133022	52.13	12 133023	25.00	12 133024	48.00	12 134001	99.00	12 134002	40.00	12 134003	34.00
12 134004	29.50	12 134005	36.90	12 134006	35.00	12 134007	21.05	12 134008	79.99	12 134009	44.00
12 134010	19.50	12 134011	28.00	12 134012	30.00	12 135001	99.00	12 135002	79.90	12 135003	259.00
12 135004	149.00	12 135005	199.00	12 135006	138.00	12 135007	89.90	12 135008	119.99	12 135009	138.00
12 135010	109.00	12 135011	178.00	12 135012	188.00	12 136001	75.00	12 136002	19.90	12 136003	75.00
12 136004	24.50	12 136005	38.68	12 136006	40.00	12 136007	39.90	12 136008	12.99	12 136009	48.00
12 136010	37.13	12 136011	29.00	12 136012	35.00	12 137001	999.00	12 137002	999.00	12 137003	499.00
12 137004	138.00	12 137005	68.90	12 137006	199.00	12 137007	190.00	12 137008	369.00	12 137009	179.00
12 137010	899.00	12 137011	2199.00	12 137012	399.00	12 137013	499.00	12 137014	158.00	12 137015	398.00
12 137016	598.00	12 137017	699.00	12 137018	199.00	12 137019	199.00	12 137020	199.00	12 137021	198.00
12 137022	128.00	12 137023	299.00	12 137024	229.00	12 137025	119.00	12 137026	279.00	12 137027	200.00
12 137028	229.00	12 138001	696.00	12 138002	544.00	12 138003	686.00	12 138004	490.00	12 138005	450.00
12 138006	600.00	12 138007	450.00	12 138008	555.00	12 139001	409.00	12 139002	579.00	12 139003	199.00
12 139004	195.00	12 139005	109.00	12 139006	1194.17	12 139007	258.00	12 139008	480.00	12 139009	348.00
12 139010	398.00	12 139011	398.00	12 139012	590.00	12 140001	89.00	12 140002	249.00	12 140003	229.00
12 140004	485.10	12 140005	339.00	12 140006	200.80	12 140007	319.00	12 140008	159.00	12 140009	449.00
12 140010	319.00	12 140011	479.00	12 140012	319.00	12 141001	203.97	12 141002	339.00	12 141003	550.10
12 141004	359.00	12 141005	179.00	12 141006	249.00	12 141007	335.00	12 141008	999.00	12 141009	399.00
12 141010	499.00	12 141011	99.00	12 141012	429.00	12 142001	619.00	12 142002	729.00	12 142003	367.45
12 142004	849.00	12 142005	318.00	12 142006	329.00	12 142007	369.00	12 142008	639.00	12 142009	252.37
12 142010	509.00	12 142011	356.00	12 142012	429.00	12 143001	199.00	12 143002	549.00	12 143003	148.00
12 143004	449.00	12 143005	139.00	12 143006	349.00	12 143007	198.00	12 143008	229.00	12 143009	148.07
12 143010	339.00	12 143011	258.00	12 143012	169.00	12 144001	55.00	12 144002	50.00	12 144003	50.00
12 144004	30.00	12 145001	75.00	12 145002	75.00	12 145003	77.00	12 145004	35.00	12 146001	50.00
12 146002	9.00	12 146003	26.00	12 146004	70.00	12 147001	429.00	12 147002	199.00	12 147003	238.00
12 147004	279.00	12 147005	149.00	12 147006	648.00	12 147007	69.00	12 147008	59.90	12 147009	198.00
12 147010	333.00	12 147011	128.00	12 147012	1260.00	12 148001	1549.00	12 148002	669.00	12 148003	99.90
12 148004	1839.01	12 148007	129.00	12 148008	24.00	12 148009	201417.39	12 148010	138.27	12 158001	3116.75
12 158002	3116.75	12 158003	3116.75	12 158004	3116.75	12 158005	3116.75	12 158006	3116.75	12 159001	103.53
12 160001	185.76	12 160002	374.20	12 160003	622.57	12 160004	185.76	12 160005	374.20	12 160006	622.57
12 161001	22.45	12 161002	44.89	12 161003	67.34	12 161004	94.74	12 161005	122.15	12 161006	170.64
12 161007	250.77	12 161008	330.90	12 161009	411.02	12 161010	491.15	12 161011	1277.21	12 161012	1672.88
12 161013	2068.56	12 161014	3057.75	12 161015	4046.94	12 161016	4838.29	12 161017	5036.13	12 161018	6025.32
12 161019	7014.51	12 161020	8003.70	12 161021	8992.89	12 161022	9982.08	12 161023	10971.27	12 161024	11960.46
12 161025	12949.65	12 161026	13938.84	12 162001	12.76	12 162002	12.76	12 162003	6.89	12 162004	6.89
12 163001	203.24	12 164001	116.68	12 165001	422.34	12 166001	5.46	12 166002	3.62	12 166003	5.46
12 166004	3.62	12 166005	5.46	12 166006	3.62	12 166007	5.46	12 166008	3.62	12 166009	5.46

Clave	Precio Promedio	Clave	Precio Promedio	Clave	Precio Promedio	Clave	Precio Promedio	Clave	Precio Promedio	Clave	Precio Promedio
12 166010	5.46	12 167001	26.01	12 167002	17.46	12 167003	26.01	12 167004	17.46	12 167005	29.32
12 168001	160.00	12 168002	390.00	12 168003	550.00	12 168004	200.00	12 168005	1100.00	12 168006	60.00
12 168007	900.00	12 168008	60.00	12 168009	160.00	12 168010	600.00	12 169001	111.75	12 169002	160.00
12 169003	5.08	12 169004	8.00	12 169005	47.00	12 169006	64.00	12 179001	3195.00	12 179002	11080.00
12 179003	10385.00	12 179004	11250.00	12 179005	22399.00	12 179006	5749.00	12 180001	10425.00	12 180002	8991.00
12 180003	14964.00	12 180004	1462.75	12 181001	4665.00	12 181002	5899.00	12 181003	4999.00	12 181004	5549.00
12 182001	1260.80	12 182002	2836.00	12 182003	3789.00	12 182004	1299.00	12 183001	3699.01	12 183002	3843.00
12 183003	949.00	12 183004	1359.15	12 184001	349.00	12 184002	5815.00	12 184003	449.00	12 184004	1195.00
12 185001	16115.00	12 185002	6380.00	12 185003	8999.00	12 185004	6799.00	12 186001	7715.00	12 186002	7600.00
12 186003	15399.00	12 186004	7099.00	12 187001	5279.00	12 187002	3598.00	12 187003	10532.00	12 187004	5999.00
12 188001	4160.00	12 188002	9749.00	12 188003	9291.00	12 188004	7199.00	12 189001	3599.00	12 189002	4499.00
12 189003	6099.00	12 189004	8109.00	12 190001	1915.71	12 190002	499.00	12 190003	548.50	12 190004	399.00
12 191001	2131.00	12 191002	197.10	12 191003	1749.00	12 191004	149.00	12 191005	595.00	12 191006	629.00
12 192001	1299.00	12 192002	649.00	12 192003	299.00	12 192004	419.00	12 193001	509.00	12 193002	411.47
12 193003	199.00	12 193004	985.50	12 194001	1699.00	12 194002	995.00	12 194003	1199.00	12 194004	2090.00
12 195001	98.99	12 195002	219.00	12 195003	589.00	12 195004	95.00	12 196001	11717.91	12 197001	5999.00
12 197002	1990.00	12 197003	6849.00	12 197004	5299.00	12 197005	2407.00	12 197006	3498.00	12 198001	2499.00
12 198002	2729.00	12 198003	1699.01	12 198004	2999.00	12 198005	899.00	12 198006	668.00	12 198007	1399.00
12 198008	1299.00	12 199001	1299.00	12 199002	1090.00	12 199003	1299.00	12 199004	499.00	12 200001	159.00
12 200002	33.50	12 200003	25.90	12 200004	49.90	12 201001	18.50	12 201002	47.40	12 201003	231.83
12 201004	10.00	12 202001	66.50	12 202002	49.90	12 202003	24.90	12 202004	38.90	12 203001	49.77
12 203002	21.50	12 203003	24.00	12 203004	14.00	12 204001	44.00	12 204002	138.00	12 204003	48.90
12 204004	36.90	12 205001	52.46	12 205002	34.90	12 206001	299.00	12 206002	238.00	12 206003	399.00
12 206004	132.00	12 207001	979.00	12 207002	168.00	12 207003	418.05	12 207004	549.00	12 208001	57.00
12 208002	71.00	12 208003	100.00	12 208004	91.00	12 209001	219.00	12 209002	189.00	12 209003	795.00
12 209004	178.00	12 209005	397.00	12 209006	1175.00	12 209007	310.00	12 209008	945.00	12 210001	149.00
12 210002	214.00	12 210003	10.00	12 210004	104.00	12 210005	98.00	12 210006	110.00	12 210007	549.00
12 210008	32.10	12 211001	251.88	12 211002	535.00	12 211003	149.00	12 211004	198.00	12 212001	119.00
12 212002	148.80	12 212003	128.00	12 212004	86.35	12 213001	189.00	12 213002	21.99	12 213003	649.00
12 213004	64.90	12 214001	21.67	12 214002	18.82	12 214003	18.67	12 214004	17.54	12 214005	24.80
12 214006	22.00	12 214007	37.60	12 214008	28.00	12 215001	12.90	12 215002	14.00	12 215003	25.95
12 215004	12.82	12 215005	6.16	12 215006	6.99	12 216001	7.50	12 216002	10.53	12 216003	6.53
12 216004	6.53	12 217001	22.50	12 217002	26.57	12 217003	26.15	12 217004	19.63	12 217005	34.00
12 217006	31.25	12 218001	18.90	12 218002	16.98	12 218003	36.50	12 218004	52.00	12 219001	59.00
12 219002	149.00	12 219003	32.43	12 219004	45.60	12 229001	301.00	12 229002	226.00	12 229003	125.95
12 229004	169.00	12 229005	968.00	12 229006	142.00	12 229007	1129.90	12 229008	275.00	12 229009	249.40
12 229010	239.70	12 229011	390.70	12 229012	228.00	12 229013	347.00	12 229014	373.40	12 229015	703.40
12 229016	239.50	12 229017	157.20	12 229018	911.30	12 229019	553.50	12 230001	689.00	12 230002	139.88
12 230003	187.05	12 230004	120.00	12 230005	496.80	12 230006	256.60	12 231001	425.00	12 231002	770.87
12 231003	354.00	12 231004	420.05	12 232001	515.00	12 232002	111.50	12 232003	141.30	12 232004	177.00
12 233001	20.90	12 233002	118.37	12 233003	121.80	12 233004	290.00	12 233005	156.21	12 233006	198.00
12 234001	1188.72	12 234002	127.00	12 234003	201.40	12 234004	188.50	12 235001	44.90	12 235002	211.71
12 235003	61.30	12 235004	396.00	12 236001	21.30	12 236002	3.10	12 236003	9.50	12 236004	13.00
12 237001	22.25	12 237002	19.49	12 237003	43.75	12 237004	29.70	12 238001	193.00	12 238002	35.50
12 238003	239.00	12 238004	165.00	12 239001	152.00	12 239002	55.00	12 239003	79.90	12 239004	164.00
12 240001	45.80	12 240002	133.50	12 240003	85.00	12 240004	118.10	12 241001	91.50	12 241002	261.50
12 241003	179.00	12 241004	584.00	12 242001	279.30	12 242002	383.00	12 242003	220.08	12 242004	34.50
12 243001	4108.00	12 243002	12500.00	12 243003	490.00	12 243004	289.00	12 244001	6000.00	12 244002	3000.00
12 244003	600.00	12 244004	2100.00	12 244005	200.00	12 244006	400.00	12 244007	600.00	12 244008	300.00
12 245001	200.00	12 245002	200.00	12 245003	200.00	12 245004	450.00	12 245005	600.00	12 245006	400.00
12 245007	400.00	12 245008	300.00	12 246001	2828.00	12 246002	1450.00	12 246003	987.00	12 246004	2262.00
12 247001	1266.00	12 247002	7000.00	12 247003	15000.00	12 247004	18000.00	12 248001	2509.00	12 248002	11000.00
12 248003	2500.00	12 248004	1500.00	12 249001	445.03	12 249002	250.00	12 249003	430.00	12 249004	1850.00
12 250001	1079.00	12 250002	5850.00	12 250003	7293.00	12 250004	350.00	12 251001	382.45	12 251002	150.00
12 251003	980.47	12 251004	275.00	12 251005	256.00	12 251006	85.00	12 251007	100.00	12 251008	400.00
12 252001	25.00	12 252002	30.00	12 252003	25.00	12 252004	75.00	12 253001	349.00	12 253002	150.00
12 253003	95.00	12 253004	550.00	12 253005	100.00	12 253006	100.00	12 254001	61.39	12 254002	30.06
12 254003	55.44	12 254004	14.95	12 255001	68.50	12 255002	989.00	12 255003	82.50	12 255004	81.90
12 256001	164.00	12 256002	149.17	12 256003	67.42	12 256004	148.80	12 256005	187.20	12 256006	513.27
12 257001	24.90	12 257002	36.03	12 257003	18.40	12 257004	35.60	12 258001	55.56	12 258002	55.00
12 258003	51.04	12 258004	49.50	12 258005	56.39	12 258006	95.00	12 259001	66.69	12 259002	335.00
12 259003	92.25	12 259004	44.75	12 260001	14.90	12 260002	24.50	12 260003	36.00	12 260004	92.90
12 261001	119.00	12 261002	165.00	12 261003	29.00	12 261004	49.90	12 261005	51.00	12 261006	174.00
12 261007	21.25	12 261008	57.65	12 262001	78.50	12 262002	21.50	12 262003	122.01	12 262004	24.90
12 263001	18.95	12 263002	19.90	12 263003	1.99	12 263004	9.30	12 263005	8.00	12 263006	8.57
12 263007	145.00	12 263008	15.90	12 264001	119.00	12 264002	135.50	12 264003	75.00	12 264004	79.00
12 265001	72.50	12 265002	29.90	12 265003	17.90	12 265004	27.30	12 266001	28.50	12 266002	21.75
12 266003	36.75	12 266004	32.20	12 276001	7.00	12 276002	7.00	12 276003	7.00	12 276004	7.00
12 277001	7.00	12 277002	7.00	12 277003	7.00	12 277004	7.00	12 278001	26.00	12 278002	30.00
12 278003	22.00	12 278004	220.00	12 280001	417.00	12 280002	515.00	12 280003	460.00	12 280004	197.00
12 281001	3333.50	12 281002	2361.83	12 281003	2204.00	12 281004	2222.67	12 282001	152500.00	12 282002	519600.00
12 282003	429990.00	12 282004	459900.00	12 282005	193984.00	12 282006	126200.00	12 282007	355400.00	12 282008	483000.00
12 282009	159000.00	12 282010	299300.00	12 282011	444200.00	12 282012	315900.00	12 283001	2999.01	12 283002	1599.00
12 283003	1698.00	12 283004	2599.00	12 284001	11.56	12 284002	11.56	12 285001	12.12	12 285002	12.12
12 286001	69.77	12 286002	41.12	12 286003	63.32	12 286004	49.37	12 287001	1379.00	12 287002	1499.00
12 287003	650.00	12 287004	800.00	12 288001	167.60	12 288002	135.00	12 288003	245.00	12 288004	39.00
12 289001	1295.56	12 289002	1020.00	12 289003	1249.00	12 289004	1307.50	12 290001	11731.52	12 290002	11731.52
12 290003	11731.52	12 291001	1795.70	12 292001	320.00	12 292002	1100.00	12 292003	336.40	12 292004	310.00
12 293001	3624.95	12 293002	2140.00	12 293003	450.00	12 293004	380.00	12 294001	300.00	12 294002	65.00
12 294003	120.00	12 294004	522.00	12 295023	110.00	12 295045	101.00	12 295097	20.00	12 295152	53.00
12 296001	7.00	12 296002	10.00	12 306001	975.42	12 306002	1608.33	12 306003	1405.00	12 306004	7209.17
12 307001	2841.67	12 307002	2555.83	12 307003	1500.00	12 307004	1962.50	12 308001	1769.58	12 308002	2747.50
12 308003	2286.67	12 308004	4335.00	12 309001	2441.67	12 309002	3259.17	12 309003	1683.33	12 309004	2887.50
12 310001	1488.75	12 310002	1587.50	12 310003	3546.67	12 310004	2791.67	12 311001	13765.00	12 311002	2368.00
12 311003	2700.00	12 311004	1899.00	12 312001	1979.17	12 312002	1863.33	12 312003	1618.33	12 312004	881.67
12 313001	1575.00	12 313002	1374.50	12 313003	1444.17	12 313004	2154.17	12 314001	198.00	12 314002	96.40
12 314003	388.00	12 314004	257.00	12 315001	179.72	12 315002	159.00	12 315003	150.00	12 315004	165.00
12 315005	132.50	12 315006	324.49	12 315007	184.00	12 315008	190.00	12 315009	135.00	12 315010	180.00
12 315011	200.00	12 315012	249.00	12 315013	297.00	12 315014	325.00	12 316001	27.06	12 316002	23.90
12 316003	49.26	12 316004	21.00	12 316005	32.00	12 316006	8.00	12 316007	14.00	12 316008	2.50
12 316009	12.90	12 316010	3.00	12 317001	2281.33	12 317002	3011.08	12 317003	3115.33	12 317004	2657.00
12 317005	3021.50	12 317006	3491.33	12 318001	670.00	12 318002	1065.00	12 318003	710.00	12 318004	1023.50
12 318005	660.00	12 318006	460.00	12 318007	875.00	12 318008	679.00	12 318009	608.00	12 318010	731.00
12 318011	677.00	12 318012	857.00	12 319001	164.00	12 319002	429.00	12 319003	353.00	12 319004	429.00
12 320001	1890.00	12 320002	1800.00	12 320003	300.00	12 320004	69.00	12 320005	26.00	12 320006	180.00
12 320007	100.00	12 320008	90.00	12 320009	15.00	12 320010	180.00	12 321001	35.00	12 321002	62.00
12 321003	44.00	12 321004	39.00	12 322001	389.00	12 322002	25.00	12 322003	257.00	12 322004	599.00
12 323001	35.00	12 323002	55.00	12 323003	59.00	12 323004	50.00	12 324001	600.00	12 324002	300.00
12 324003	370.00	12 324004	600.00	12 324005	3150.00	12 324006	2100.00	12 325001	8.00	12 325002	8.00
12 325003	7.00	12 325004	7.00	12 326001	35.00	12 326002	22.50	12 326003	28.00	12 326004	30.00
12 327001	27.25	12 327002	33.11	12 327003	27.50	12 327004	20.94	12 328001	230.00	12 328002	255.00
12 328003	209.00	12 328004	999.00	12 328005	599.00	12 328006	50.00	12 328007	28.00	12 328008	18.00
12 328009	95.00	12 328010	199.90	12 329001	1199.00	12 329002	134.20	12 329003	114.00	12 329004	1529.15
12 330001	199.00	12 330002	89.90	12 330003	115.00	12 330004	14.90	12 330005	120.49	12 330006	389.00
12 331001	79.90	12 331002	120.00	12 331003	129.00	12 331004	179.00	12 332001	1249.00	12 332002	750.00
12 332003	1199.00	12 332004	39.52	12 342001	39.00	12 342002	69.00	12 342003	64.00	12 342004	35.00
12 342005	62.00	12 342006	55.00	12 342007	67.00	12 342008	76.00	12 342009	83.00	12 342010	60.00
12 343001	98.00	12 343002	182.00	12 343003	75.00	12 343004	79.00	12 343005	104.00	12 343006	83.00
12 343007	83.00	12 343008	107.50	12 343009	42.00	12 343010	47.00	12 343011	45.00	12 343012	26.00
12 343013	50.00	12 343014	72.00	12 343015	54.00	12 343016	45.00	12 343017	138.00	12 343018	125.00
12 344001	300.00	12 344002	2500.00	12 344003	2000.00	12 344004	100.00	12 345001	9000.00	12 345002	13860.00
12 345003	23220.00	12 345004	6182.00	12 346001	169.00	12 346002	1460.00	12 346003	29.00	12 346004	29.00
12 346005	29.00	12 346006	29.00	13 001001	12.00	13 001002	9.50	13 001003	12.00	13 001004	12.00
13 001005	12.00	13 001006	12.00	13 001007	12.00	13 001008	12.00	13 001009	12.00	13 001010	12.00
13 001011	9.50	13 001012	12.00	13 001013	12.00	13 001014	12.00	13 001015	12.00	13 001016	12.00
13 001017	12.00	13 001018	12.67	13 001019	9.58	13 001020	12.00	13 002001	95.46	13 002002	55.71
13 002003	45.00	13 002004	52.32	13 003001	11.32	13 003002	12.68	13 003003	12.00	13 003004	12.00
13 003005	88.30	13 003006	55.29	13 004001	14.00	13 004002	21.50	13 004003	22.13	13 004004	82.50
13 005001	4.50	13 005002	2.00	13 005003	4.50	13 005004	4.00	13 005005	4.00	13 005006	4.50
13 006001	1.30	13 006002	1.20	13 006003	1.20	13 006004	2.00	13 006005	2.50	13 006006	1.22
13 007001	76.19	13 007002	36.41	13 007003	39.71	13 007004	39.49	13 008001	74.51	13 008002	126.87
13 008003	84.00	13 008004	76.19	13 009001	64.90	13 009002	68.00	13 009003	79.00	13 009004	195.67
13 010001	41.36	13 010002	63.02	13 010003	45.00	13 010004	51.85	13 010005	133.33	13 010006	48.93
13 010007	42.69	13 010008	50.27	13 011001	17.50	13 011002	15.00	13 011003	27.38	13 011004	21.00
13 012001	36.84	13 012002	34.71	13 012003	40.00	13 012004	39.39	13 013001	9.75	13 013002	12.40
13 013003	34.92	13 013004	25.00	13 014001	102.37	13 014002	69.65	13 014003	116.33	13 014004	32.22
13 014005	121.43	13 014006	57.23	13 015001	13.33	13 015002	10.23	13 015003	12.87	13 015004	10.63
13 015005	12.00	13 015006	16.89	13 016001	15.50	13 016002	68.17	13 016003	39.40	13 016004	30.00

Clave	Precio Promedio	Clave	Precio Promedio	Clave	Precio Promedio	Clave	Precio Promedio	Clave	Precio Promedio	Clave	Precio Promedio
13 016005	91.67	13 016006	33.23	13 016007	95.00	13 016008	32.90	13 016009	65.00	13 016010	59.90
13 016011	36.83	13 016012	39.57	13 017001	80.00	13 017002	56.33	13 017003	69.23	13 017004	85.00
13 017005	42.00	13 017006	67.00	13 017007	63.90	13 017008	85.00	13 017009	35.00	13 017010	34.00
13 017011	95.00	13 017012	89.00	13 017013	85.90	13 017014	85.00	13 017015	80.00	13 017016	60.67
13 017017	57.93	13 017018	80.00	13 018001	113.17	13 018002	90.00	13 018003	72.00	13 018004	74.00
13 018005	123.50	13 018006	90.00	13 018007	70.00	13 018008	89.50	13 018009	122.50	13 018010	72.00
13 018011	111.51	13 018012	37.00	13 018013	57.90	13 018014	64.50	13 018015	40.00	13 018016	67.00
13 018017	61.90	13 018018	40.00	13 018019	120.00	13 018020	137.00	13 018021	310.00	13 018022	130.00
13 018023	134.00	13 018024	121.52	13 018025	163.17	13 018026	126.00	13 018027	120.80	13 018028	92.93
13 018029	74.00	13 018030	93.33	13 018031	74.00	13 018032	102.50	13 018033	40.00	13 018034	61.70
13 019001	50.00	13 019002	27.00	13 019003	155.58	13 019004	50.00	13 019005	172.89	13 019006	16.00
13 019007	41.57	13 019008	30.00	13 020001	80.00	13 020002	80.00	13 020003	101.00	13 020004	51.00
13 021001	68.00	13 021002	51.50	13 021003	128.17	13 021004	80.00	13 021005	82.00	13 021006	64.00
13 022001	55.75	13 022002	61.64	13 022003	49.90	13 022004	51.93	13 023001	45.85	13 023002	53.00
13 023003	43.50	13 023004	41.90	13 023005	96.59	13 023006	88.00	13 023007	70.00	13 023008	69.00
13 023009	60.00	13 023010	80.00	13 024001	188.24	13 024002	156.00	13 024003	92.30	13 024004	155.60
13 025001	83.88	13 025002	66.45	13 025003	55.50	13 025004	58.33	13 025005	50.00	13 025006	55.83
13 025007	49.25	13 025008	47.32	13 025009	280.00	13 025010	120.00	13 025011	168.00	13 025012	126.67
13 025013	100.00	13 025014	115.00	13 025015	135.67	13 025016	123.33	13 026001	120.00	13 026002	153.32
13 026003	132.33	13 026004	126.67	13 027001	184.00	13 027002	43.33	13 027003	89.00	13 027004	67.17
13 028001	253.33	13 028002	39.92	13 028003	82.35	13 028004	66.43	13 028005	87.62	13 028006	99.23
13 029001	468.70	13 029002	121.67	13 029003	495.50	13 029004	136.85	13 030001	33.05	13 030002	14.07
13 030003	14.05	13 030004	15.45	13 030005	12.18	13 030006	13.00	13 030007	13.42	13 030008	15.60
13 030009	15.50	13 030010	12.60	13 031001	126.39	13 031002	99.99	13 031003	117.38	13 031004	102.50
13 032001	238.75	13 032002	232.85	13 032003	32.01	13 032004	31.08	13 032005	37.57	13 032006	33.96
13 033001	29.58	13 033002	25.73	13 033003	25.53	13 033004	22.90	13 033005	23.33	13 033006	34.00
13 034001	75.00	13 034002	70.00	13 034003	90.54	13 034004	104.88	13 035001	88.20	13 035002	274.60
13 035003	198.00	13 035004	101.33	13 036001	122.25	13 036002	112.00	13 036003	109.90	13 036004	107.50
13 037001	42.93	13 037002	40.00	13 037003	40.00	13 037004	39.00	13 038001	126.25	13 038002	100.33
13 038003	145.00	13 038004	140.00	13 039001	32.85	13 039002	60.00	13 039003	13.00	13 039004	120.00
13 040001	55.00	13 040002	128.44	13 040003	131.94	13 040004	147.41	13 041001	96.43	13 041002	60.71
13 041003	110.56	13 041004	65.51	13 042001	38.00	13 042002	32.07	13 042003	53.12	13 042004	54.33
13 042005	24.53	13 042006	28.30	13 043001	22.00	13 043002	20.89	13 043003	22.56	13 043004	33.90
13 043005	30.77	13 043006	33.65	13 043007	51.20	13 043008	26.00	13 043009	27.00	13 043010	66.67
13 044001	33.83	13 044002	40.07	13 044003	44.13	13 044004	27.70	13 044005	31.19	13 044006	31.33
13 044007	30.00	13 044008	31.33	13 045001	5.00	13 045002	7.80	13 045003	7.33	13 045004	5.00
13 045005	7.97	13 045006	13.57	13 045007	14.90	13 045008	5.00	13 046001	34.29	13 046002	32.00
13 046003	38.83	13 046004	31.67	13 046005	41.42	13 046006	31.57	13 046007	34.77	13 046008	39.90
13 047001	6.00	13 047002	10.17	13 047003	7.90	13 047004	11.90	13 047005	53.33	13 047006	30.00
13 047007	40.90	13 047008	35.03	13 047009	12.14	13 047010	7.50	13 047011	10.13	13 047012	9.00
13 047013	12.90	13 047014	9.63	13 047015	8.00	13 047016	29.57	13 047017	21.57	13 047018	10.40
13 047019	9.00	13 047020	14.40	13 048001	13.77	13 048002	14.97	13 048003	11.60	13 048004	11.77
13 048005	11.60	13 048006	15.00	13 048007	13.17	13 048008	13.50	13 049001	9.87	13 049002	12.83
13 049003	12.40	13 049004	8.73	13 049005	9.98	13 049006	8.70	13 049007	14.50	13 049008	14.17
13 050001	17.64	13 050002	5.13	13 050003	8.96	13 050004	6.45	13 050005	7.50	13 050006	7.73
13 050007	7.67	13 050008	8.67	13 051001	14.60	13 051002	14.57	13 051003	12.73	13 051004	9.97
13 051005	16.43	13 051006	13.67	13 051007	14.67	13 051008	14.67	13 052001	48.33	13 052002	43.90
13 052003	45.00	13 052004	29.69	13 052005	52.68	13 052006	37.57	13 052007	31.47	13 052008	50.83
13 053001	50.60	13 053002	36.40	13 053003	29.67	13 053004	37.50	13 053005	41.57	13 053006	35.00
13 053007	36.27	13 053008	31.67	13 054001	23.63	13 054002	19.90	13 054003	25.00	13 054004	22.10
13 055001	40.35	13 055002	39.57	13 055003	30.00	13 055004	39.10	13 055005	36.00	13 055006	31.67
13 055007	55.30	13 055008	34.73	13 056001	8.17	13 056002	6.57	13 056003	6.22	13 056004	8.13
13 056005	5.00	13 056006	9.63	13 056007	21.50	13 056008	21.00	13 057001	12.81	13 057002	15.03
13 057003	14.77	13 057004	12.70	13 058001	20.23	13 058002	11.00	13 058003	9.33	13 058004	16.47
13 058005	10.00	13 058006	11.23	13 058007	8.75	13 058008	10.33	13 058009	11.38	13 058010	10.50
13 058011	10.17	13 058012	18.23	13 058013	10.00	13 058014	14.43	13 059001	14.68	13 059002	13.00
13 059003	21.17	13 059004	18.43	13 059005	12.00	13 059006	20.38	13 059007	15.00	13 059008	13.00
13 059009	14.00	13 059010	12.50	13 060001	11.77	13 060002	10.00	13 060003	6.85	13 060004	9.00
13 060005	8.33	13 060006	8.33	13 060007	7.83	13 060008	9.90	13 060009	16.97	13 060010	8.67
13 061001	4.90	13 061002	5.52	13 061003	18.90	13 061004	70.20	13 061005	11.49	13 061006	5.00
13 061007	19.97	13 061008	5.80	13 062001	13.50	13 062002	22.50	13 062003	11.90	13 062004	13.90
13 062005	14.33	13 062006	86.08	13 062007	14.17	13 062008	14.33	13 063001	14.23	13 063002	12.43
13 063003	9.43	13 063004	14.27	13 063005	12.83	13 063006	68.00	13 063007	10.50	13 063008	13.67
13 063009	12.67	13 063010	12.67	13 064001	8.00	13 064002	7.90	13 064003	15.00	13 064004	8.30
13 064005	7.18	13 064006	8.00	13 064007	8.00	13 064008	15.10	13 065001	15.00	13 065002	16.20
13 065003	24.43	13 065004	16.51	13 065005	31.73	13 065006	19.78	13 065007	16.33	13 065008	15.00
13 066001	5.48	13 066002	8.33	13 066003	9.65	13 066004	8.00	13 066005	7.70	13 066006	8.33
13 066007	8.43	13 066008	8.83	13 067001	60.00	13 067002	36.57	13 067003	23.07	13 067004	36.75
13 067005	24.67	13 067006	29.23	13 067007	31.50	13 067008	30.67	13 068001	5.00	13 068002	22.57
13 068003	20.43	13 068004	15.37	13 068005	24.57	13 068006	10.20	13 068007	11.00	13 068008	10.00
13 069001	10.34	13 069002	9.00	13 069003	10.00	13 069004	11.23	13 070001	21.67	13 070002	24.33
13 070003	19.94	13 070004	25.93	13 070005	27.60	13 070006	23.07	13 070007	20.33	13 070008	21.50
13 071001	9.80	13 071002	8.02	13 071003	8.33	13 071004	7.54	13 072001	20.00	13 072002	24.63
13 072003	23.51	13 072004	38.17	13 073001	53.90	13 073002	59.00	13 073003	57.80	13 073004	50.30
13 074001	23.82	13 074002	17.56	13 074003	23.88	13 074004	22.90	13 074005	29.00	13 074006	16.90
13 074007	15.17	13 074008	24.00	13 075001	20.00	13 075002	27.00	13 075003	25.25	13 075004	21.80
13 076001	21.48	13 076002	23.26	13 076003	25.31	13 076004	27.80	13 077001	215.00	13 077002	70.67
13 077003	60.00	13 077004	395.00	13 077005	70.00	13 077006	98.70	13 077007	159.50	13 077008	94.30
13 078001	12.50	13 078002	14.42	13 078003	23.17	13 078004	11.57	13 079001	70.43	13 079002	58.79
13 079003	28.41	13 079004	66.51	13 080001	25.04	13 080002	26.67	13 080003	26.19	13 080004	31.06
13 081001	29.15	13 081002	27.93	13 081003	35.00	13 081004	35.79	13 081005	37.71	13 081006	39.50
13 082001	71.18	13 082002	64.90	13 082003	69.32	13 082004	73.60	13 083001	18.17	13 083002	18.25
13 083003	31.96	13 083004	61.40	13 083005	57.67	13 083006	191.55	13 084001	8.83	13 084002	9.95
13 084003	10.70	13 084004	12.57	13 084005	9.95	13 084006	10.38	13 085001	360.00	13 085002	325.67
13 085003	278.83	13 085004	354.95	13 086001	166.03	13 086002	157.49	13 086003	115.83	13 086004	156.00
13 087001	22.54	13 087002	13.83	13 087003	12.00	13 087004	6.50	13 087005	6.02	13 087006	15.00
13 087007	13.33	13 087008	8.60	13 087009	6.05	13 087010	14.33	13 088001	8.00	13 088002	4.78
13 088003	5.67	13 088004	7.50	13 088005	0.74	13 088006	1.10	13 088007	1.75	13 088008	7.00
13 089001	53.54	13 089002	43.26	13 089003	65.49	13 089004	70.79	13 090001	7.50	13 090002	7.40
13 090003	80.81	13 090004	128.79	13 091001	452.00	13 091002	107.30	13 091003	24.62	13 091004	79.75
13 092001	176.47	13 092002	125.00	13 092003	135.00	13 092004	158.24	13 093001	140.00	13 093002	38.71
13 093003	46.70	13 093004	102.00	13 094001	93.52	13 094002	69.47	13 094003	105.00	13 094004	140.00
13 095001	62.00	13 095002	86.22	13 095003	63.64	13 095004	82.77	13 095005	5.50	13 095006	160.00
13 096001	95.06	13 096002	204.76	13 096003	224.76	13 096004	55.95	13 097001	90.00	13 097002	40.00
13 097003	38.90	13 097004	29.00	13 098001	100.00	13 098002	72.00	13 098003	90.00	13 098004	100.00
13 099001	270.00	13 099002	305.00	13 099003	220.00	13 099004	260.00	13 100001	149.00	13 100002	175.00
13 100003	10.00	13 100004	67.00	13 101001	200.00	13 101002	240.00	13 101003	240.00	13 101004	185.00
13 102001	24.82	13 102002	28.17	13 102003	33.33	13 102004	28.57	13 102005	23.94	13 102006	35.21
13 102007	28.17	13 102008	35.21	13 102009	26.60	13 102010	33.80	13 103001	176.39	13 103002	199.00
13 103003	204.33	13 103004	477.32	13 104001	98.00	13 104002	262.86	13 104003	105.32	13 104004	100.43
13 104005	196.36	13 104006	134.00	13 105001	252.00	13 105002	196.44	13 105003	190.66	13 105004	100.00
13 106001	133.67	13 106002	336.00	13 106003	611.58	13 106004	62.10	13 107001	174.22	13 107002	200.00
13 107003	265.35	13 107004	149.00	13 107005	184.67	13 107006	217.86	13 108001	42.00	13 108002	42.00
13 108003	42.00	13 108004	42.00	13 108005	40.50	13 108006	30.00	13 118001	357.24	13 118002	471.20
13 118003	55.95	13 118004	329.00	13 118005	239.00	13 118006	248.00	13 118007	99.99	13 118008	129.99
13 118009	729.00	13 118010	549.00	13 118011	559.00	13 118012	559.00	13 119001	158.00	13 119002	53.10
13 119003	79.90	13 119004	86.00	13 119005	46.00	13 119006	59.99	13 119007	29.90	13 119008	89.00
13 119009	69.00	13 119010	74.90	13 119011	29.00	13 119012	79.00	13 120001	34.99	13 120002	34.90
13 120003	35.39	13 120004	32.90	13 120005	54.00	13 120006	48.00	13 120007	38.00	13 120008	419.00
13 120009	28.23	13 120010	49.90	13 120011	89.00	13 120012	49.50	13 121001	199.99	13 121002	149.00
13 121003	298.00	13 121004	329.63	13 121005	469.00	13 121006	219.00	13 121007	368.00	13 121008	299.00
13 121009	199.99	13 121010	889.00	13 121011	769.00	13 121012	349.00	13 121013	129.00	13 121014	899.00
13 121015	99.99	13 121016	129.99	13 121017	229.00	13 121018	239.00	13 121019	300.20	13 121020	359.00
13 121021	849.00	13 121022	679.00	13 121023	189.00	13 121024	505.00	13 122001	599.99	13 122002	3490.00
13 122003	419.99	13 122004	399.99	13 122005	599.99	13 122006	359.00	13 122007	549.00	13 122008	399.00
13 122009	559.00	13 122010	4590.00	13 122011	499.00	13 122012	1699.90	13 123001	129.00	13 123002	329.90
13 123003	249.00	13 123004	49.00	13 123005	148.00	13 123006	44.99	13 123007	399.00	13 123008	699.00
13 123009	79.00	13 123010	399.00	13 123011	154.00	13 123012	119.00	13 124001	179.00	13 124002	380.00
13 124003	329.00	13 124004	159.00	13 124005	159.99	13 124006	230.00	13 124007	248.00	13 124008	119.90
13 124009	69.99	13 124010	169.86	13 124011	159.00	13 124012	672.04	13 125001	79.00	13 125002	279.00
13 125003	194.00	13 125004	30.00	13 125005	119.00	13 125006	69.00	13 125007	39.90	13 125008	162.00
13 125009	34.99	13 125010	104.00	13 125011	109.00	13 125012	249.00	13 126001	38.28	13 126002	11.80
13 126003	89.00	13 126004	56.82	13 126005	57.41	13 126006	79.00	13 126007	13.90	13 126008	19.00
13 126009	19.90	13 126010	56.00	13 126011	60.00	13 126012	36.00	13 127001	259.01	13 127002	164.50
13 127003	235.88	13 127004	199.00	13 127005	109.99	13 127006	519.00	13 127007	309.00	13 127008	189.00
13 127009	498.00	13 127010	279.99	13 127011	349.00	13 127012	279.99	13 127013	394.92	13 127014	299.00
13 127015	379.00	13 127016	99.99	13 127017	199.00	13 127018	129.00	13 127019	398.00	13 127020	639.20
13 127021	279.00	13 127022	599.00	13 127023	179.00	13 127024	179.50	13 128001	198.00	13 128002	398.00

Clave	Precio Promedio	Clave	Precio Promedio	Clave	Precio Promedio	Clave	Precio Promedio	Clave	Precio Promedio	Clave	Precio Promedio
13 128003	289.00	13 128004	219.99	13 128005	539.00	13 128006	279.99	13 128007	459.00	13 128008	259.00
13 128009	139.00	13 128010	219.00	13 128011	399.00	13 128012	168.93	13 128013	197.60	13 128014	694.07
13 128015	184.95	13 128016	949.00	13 128017	129.18	13 128018	79.99	13 128019	227.56	13 128020	249.00
13 128021	138.00	13 128022	149.00	13 128023	139.12	13 128024	449.00	13 128025	296.89	13 128026	79.00
13 128027	149.00	13 128028	259.01	13 128029	159.00	13 128030	217.46	13 128031	169.99	13 128032	179.99
13 128033	109.30	13 128034	219.00	13 128035	499.00	13 128036	169.00	13 129001	329.00	13 129002	169.00
13 129003	99.90	13 129004	559.90	13 129005	210.00	13 129006	238.00	13 129007	78.70	13 129008	228.00
13 129009	80.00	13 129010	199.00	13 129011	749.00	13 129012	199.00	13 130001	339.00	13 130002	559.20
13 130003	139.99	13 130004	69.90	13 130005	199.00	13 130006	298.00	13 130007	229.00	13 130008	289.90
13 130009	269.00	13 130010	79.00	13 130011	215.77	13 130012	119.50	13 131001	179.00	13 131002	159.00
13 131003	79.00	13 131004	109.00	13 131005	129.00	13 131006	258.00	13 131007	149.99	13 131008	159.99
13 131009	219.00	13 131010	309.00	13 131011	399.00	13 131012	499.00	13 131013	299.00	13 131014	139.00
13 131015	99.99	13 131016	139.00	13 131017	119.00	13 131018	198.00	13 131019	158.00	13 131020	349.00
13 131021	299.90	13 131022	419.00	13 131023	179.00	13 131024	159.00	13 132001	139.00	13 132002	319.00
13 132003	178.00	13 132004	49.90	13 132005	69.99	13 132006	77.80	13 132007	148.00	13 132008	99.77
13 132009	49.00	13 132010	179.90	13 132011	149.99	13 132012	129.00	13 133001	24.90	13 133002	62.40
13 133003	11.90	13 133004	20.25	13 133005	24.99	13 133006	9.99	13 133007	39.90	13 133008	109.00
13 133009	78.00	13 133010	47.20	13 133011	49.90	13 133012	39.20	13 133013	59.00	13 133014	24.50
13 133015	29.99	13 133016	38.00	13 133017	12.90	13 133018	68.00	13 133019	52.91	13 133020	63.20
13 133021	9.90	13 133022	124.00	13 133023	27.00	13 133024	49.00	13 134001	44.00	13 134002	16.89
13 134003	59.00	13 134004	19.99	13 134005	35.16	13 134006	14.99	13 134007	28.00	13 134008	115.00
13 134009	69.00	13 134010	9.90	13 134011	70.00	13 134012	19.90	13 135001	119.99	13 135002	164.90
13 135003	89.90	13 135004	228.00	13 135005	58.00	13 135006	180.71	13 135007	199.00	13 135008	149.00
13 135009	199.00	13 135010	289.00	13 135011	281.66	13 135012	89.00	13 136001	58.00	13 136002	19.90
13 136003	17.99	13 136004	90.28	13 136005	35.00	13 136006	23.90	13 136007	48.00	13 136008	69.00
13 136009	54.50	13 136010	85.00	13 136011	34.90	13 136012	30.00	13 137001	399.96	13 137002	138.00
13 137003	39.90	13 137004	199.00	13 137005	99.00	13 137006	399.99	13 137007	199.90	13 137008	639.00
13 137009	149.00	13 137010	349.00	13 137011	299.99	13 137012	129.99	13 137013	439.00	13 137014	699.00
13 137015	199.00	13 137016	179.00	13 137017	99.99	13 137018	350.00	13 137019	69.00	13 137020	319.00
13 137021	249.99	13 137022	298.00	13 137023	89.90	13 137024	599.00	13 137025	1299.00	13 137026	329.00
13 137027	386.32	13 137028	799.90	13 138001	210.00	13 138002	230.00	13 138003	127.50	13 138004	242.50
13 138005	319.80	13 138006	235.00	13 138007	345.00	13 138008	267.50	13 139001	295.00	13 139002	489.00
13 139003	299.00	13 139004	199.00	13 139005	248.00	13 139006	299.00	13 139007	399.00	13 139008	649.00
13 139009	260.00	13 139010	155.00	13 139011	269.00	13 139012	276.00	13 140001	306.00	13 140002	349.00
13 140003	329.00	13 140004	370.05	13 140005	298.00	13 140006	189.00	13 140007	299.00	13 140008	275.00
13 140009	370.00	13 140010	280.00	13 140011	371.00	13 140012	363.00	13 141001	288.00	13 141002	303.54
13 141003	298.00	13 141004	549.00	13 141005	375.00	13 141006	300.00	13 141007	299.00	13 141008	298.00
13 141009	539.00	13 141010	549.00	13 141011	190.00	13 141012	170.00	13 142001	649.00	13 142002	479.00
13 142003	349.00	13 142004	559.00	13 142005	989.00	13 142006	625.00	13 142007	479.00	13 142008	398.00
13 142009	330.00	13 142010	449.00	13 142011	180.00	13 142012	220.00	13 143001	369.00	13 143002	139.00
13 143003	162.00	13 143004	244.00	13 143005	516.47	13 143006	239.00	13 143007	299.00	13 143008	439.00
13 143009	130.06	13 143010	159.29	13 143011	349.00	13 143012	299.00	13 144001	23.00	13 144002	160.00
13 144003	11.87	13 144004	10.00	13 145001	30.00	13 145002	85.00	13 145003	85.00	13 145004	95.00
13 146001	10.00	13 146002	43.00	13 146003	90.00	13 146004	50.00	13 147001	49.99	13 147002	837.00
13 147003	148.00	13 147004	398.00	13 147005	1199.00	13 147006	109.00	13 147007	279.00	13 147008	429.00
13 147009	99.00	13 147010	327.00	13 147011	1414.45	13 147012	224.90	13 148001	169.00	13 148002	1645.14
13 148003	45.00	13 148004	5475.00	13 148005	573.09	13 148006	295.00	13 158001	1621.34	13 159001	103.22
13 160001	73.66	13 160002	94.55	13 160003	114.03	13 160004	34.40	13 160005	45.20	13 160006	54.80
13 161001	19.18	13 161002	38.35	13 161003	57.53	13 161004	76.70	13 161005	95.88	13 161006	115.05
13 161007	137.39	13 161008	159.73	13 161009	182.07	13 161010	204.41	13 161011	249.08	13 161012	364.19
13 161013	575.09	13 161014	1341.82	13 161015	3872.50	13 161016	4629.74	13 161017	4819.05	13 161018	5765.61
13 161019	6712.16	13 161020	7658.71	13 161021	8605.26	13 161022	9551.82	13 161023	10498.37	13 161024	11444.92
13 161025	12391.47	13 161026	13338.03	13 162001	12.10	13 162002	12.10	13 162003	6.53	13 162004	6.53
13 164001	118.65	13 165001	791.72	13 166001	5.22	13 166002	3.47	13 166003	5.22	13 166004	3.47
13 166005	5.22	13 166006	3.47	13 166007	5.22	13 166008	3.47	13 166009	5.22	13 166010	5.22
13 167001	24.89	13 167002	16.70	13 167003	24.89	13 167004	16.70	13 167005	28.06	13 168001	30.00
13 168002	250.00	13 168003	70.00	13 168004	1000.00	13 168005	1200.00	13 168006	30.00	13 168007	2000.00
13 168008	600.00	13 168009	1500.00	13 168010	1500.00	13 169001	30.00	13 169002	15.00	13 169003	40.00
13 169004	12.00	13 169005	200.00	13 169006	5.00	13 179001	4599.00	13 179002	5299.00	13 179003	9499.00
13 179004	3299.00	13 179005	12599.00	13 179006	4899.00	13 180001	8399.00	13 180002	752.50	13 180003	2095.00
13 180004	1652.00	13 181001	3599.00	13 181002	5544.51	13 181003	5499.00	13 181004	7299.00	13 182001	2399.00
13 182002	2749.90	13 182003	2728.72	13 182004	2689.00	13 183001	2449.00	13 183002	4099.00	13 183003	1465.00
13 183004	1290.00	13 184001	2399.00	13 184002	6000.00	13 184003	4399.00	13 184004	109.00	13 185001	9099.00
13 185002	8299.00	13 185003	8299.00	13 185004	8234.48	13 186001	6899.00	13 186002	7467.21	13 186003	8174.00
13 186004	8128.00	13 187001	8299.00	13 187002	6199.00	13 187003	8399.00	13 187004	5958.50	13 188001	6495.00
13 188002	4290.01	13 188003	7199.00	13 188004	6399.00	13 189001	6599.00	13 189002	6599.00	13 189003	4499.00
13 189004	4149.00	13 190001	635.00	13 190002	637.00	13 190003	729.00	13 190004	404.55	13 191001	3175.00
13 191002	180.00	13 191003	399.00	13 191004	534.00	13 191005	959.00	13 191006	330.12	13 192001	309.00
13 192002	423.00	13 192003	269.00	13 192004	899.00	13 193001	829.00	13 193002	314.00	13 193003	875.00
13 193004	475.00	13 194001	1722.00	13 194002	1599.00	13 194003	1490.00	13 194004	1440.00	13 195001	959.00
13 195002	289.00	13 195003	735.00	13 195004	729.00	13 196001	11717.91	13 197001	3699.00	13 197002	6490.00
13 197003	6075.34	13 197004	4699.00	13 197005	4499.00	13 197006	5849.00	13 198001	7999.00	13 198002	3499.00
13 198003	4699.00	13 198004	1494.63	13 198005	1446.01	13 198006	679.00	13 198007	869.00	13 198008	2999.00
13 199001	1395.00	13 199002	1799.00	13 199003	689.00	13 199004	599.00	13 200001	6.00	13 200002	37.00
13 200003	108.00	13 200004	61.55	13 201001	12.90	13 201002	18.00	13 201003	13.00	13 201004	32.00
13 202001	35.90	13 202002	89.75	13 202003	50.95	13 202004	52.00	13 203001	32.50	13 203002	3.50
13 203003	1.50	13 203004	13.20	13 204001	124.93	13 204002	23.50	13 204003	56.87	13 204004	10.52
13 205001	11.50	13 205002	15.10	13 206011	26.40	13 206002	141.60	13 206003	11.90	13 206004	113.90
13 207001	188.00	13 207002	859.00	13 207003	1099.00	13 207004	134.30	13 208001	119.00	13 208002	150.80
13 208003	158.00	13 208004	42.90	13 209001	829.00	13 209002	189.00	13 209003	298.00	13 209004	1125.00
13 209005	178.00	13 209006	179.00	13 209007	234.90	13 209008	299.00	13 210001	13.60	13 210002	6.99
13 210003	448.00	13 210004	9.99	13 210005	229.00	13 210006	99.00	13 210007	32.22	13 210008	49.00
13 211001	729.00	13 211002	279.00	13 211003	319.00	13 211004	742.00	13 212001	149.00	13 212002	126.00
13 212003	89.00	13 212004	319.00	13 213001	99.00	13 213002	29.99	13 213003	45.95	13 213004	45.00
13 214001	14.30	13 214002	36.50	13 214003	12.67	13 214004	26.25	13 214005	17.23	13 214006	23.20
13 214007	19.89	13 214008	19.00	13 215001	56.00	13 215002	17.25	13 215003	20.94	13 215004	16.93
13 215005	12.50	13 215006	21.24	13 216001	5.73	13 216002	8.25	13 216003	8.82	13 216004	7.60
13 217001	32.46	13 217002	29.75	13 217003	31.71	13 217004	36.86	13 217005	26.32	13 217006	28.75
13 218001	14.89	13 218002	41.20	13 218003	30.59	13 218004	15.55	13 219001	45.60	13 219002	40.65
13 219003	47.75	13 219004	40.00	13 229001	469.97	13 229002	60.00	13 229003	209.00	13 229004	151.00
13 229005	220.00	13 229006	244.75	13 229007	227.50	13 229008	435.00	13 229009	526.84	13 229010	123.00
13 229011	482.27	13 229012	319.60	13 229013	266.00	13 229014	1705.23	13 229015	360.00	13 230001	450.00
13 230002	198.50	13 230003	353.53	13 230004	133.40	13 230005	122.00	13 230006	410.00	13 231001	730.00
13 231002	1024.00	13 231003	422.75	13 231004	28.00	13 232001	112.38	13 232002	96.00	13 232003	39.00
13 232004	61.00	13 233001	131.17	13 233002	157.00	13 233003	157.00	13 233004	183.00	13 233005	231.50
13 233006	194.00	13 234001	176.50	13 234002	236.00	13 234003	474.00	13 234004	263.00	13 235001	20.00
13 235002	238.00	13 235003	440.00	13 235004	104.52	13 236001	54.00	13 236002	91.00	13 236003	97.00
13 236004	14.95	13 237001	45.50	13 237002	124.58	13 237003	84.00	13 237004	43.50	13 238001	36.40
13 238002	250.00	13 238003	224.50	13 238004	322.67	13 238005	172.50	13 238006	122.62	13 239001	38.50
13 239002	64.75	13 239003	66.00	13 239004	205.53	13 240001	166.00	13 240002	229.00	13 240003	112.50
13 240004	203.40	13 241001	125.50	13 241002	94.00	13 241003	88.50	13 241004	64.00	13 242001	319.00
13 242002	275.50	13 242003	146.50	13 242004	150.00	13 243001	1341.00	13 243002	695.00	13 243003	177.02
13 243004	1700.00	13 244001	1800.00	13 244002	5000.00	13 244003	1200.00	13 244004	3600.00	13 244005	12000.00
13 244006	300.00	13 244007	300.00	13 244008	350.00	13 245001	400.00	13 245002	400.00	13 245003	600.00
13 245004	350.00	13 245005	500.00	13 245006	500.00	13 245007	500.00	13 245008	450.00	13 246001	1110.00
13 246002	800.00	13 246003	832.00	13 246004	810.30	13 247001	8000.00	13 247002	9000.00	13 247003	4000.00
13 247004	15000.00	13 248001	3600.00	13 248002	8000.00	13 248003	2500.00	13 248004	6000.00	13 249001	200.00
13 249002	300.00	13 249003	300.00	13 249004	2000.00	13 250001	1110.00	13 250002	660.00	13 250003	777.00
13 250004	1000.00	13 251001	40.00	13 251002	70.00	13 251003	132.00	13 251004	110.00	13 251005	300.00
13 251006	40.00	13 251007	150.00	13 251008	100.00	13 252001	50.00	13 252002	56.10	13 252003	100.00
13 252004	90.00	13 253001	70.00	13 253002	400.00	13 253003	600.00	13 253004	350.00	13 253005	180.00
13 253006	90.00	13 254001	76.00	13 254002	133.75	13 254003	54.25	13 254004	84.57	13 255001	289.00
13 255002	88.00	13 255003	819.01	13 255004	59.25	13 256001	175.50	13 256002	202.50	13 256003	278.00
13 256004	214.25	13 256005	548.67	13 256006	117.42	13 257001	34.90	13 257002	33.60	13 257003	25.81
13 257004	31.00	13 258001	112.67	13 258002	140.74	13 258003	91.64	13 258004	140.00	13 258005	50.00
13 258006	79.17	13 259001	91.75	13 259002	164.20	13 259003	108.70	13 259004	85.66	13 260001	29.66
13 260002	155.00	13 260003	55.46	13 260004	41.68	13 261001	22.95	13 261002	133.00	13 261003	83.50
13 261004	93.00	13 261005	25.00	13 261006	83.95	13 261007	19.90	13 261008	140.00	13 262001	28.50
13 262002	38.90	13 262003	37.00	13 262004	25.75	13 263001	5.73	13 263002	1.87	13 263003	2.16
13 263004	2.55	13 263005	22.40	13 263006	14.43	13 263007	20.20	13 263008	14.00	13 264001	35.25
13 264002	143.00	13 264003	164.51	13 264004	124.75	13 265001	49.06	13 265002	21.50	13 265003	30.62
13 265004	28.94	13 266001	86.21	13 266002	14.90	13 266003	17.43	13 266004	32.20	13 276001	24.00
13 276002	15.00	13 276003	6.00	13 276004	5.50	13 277001	6.00	13 277002	6.00	13 277003	6.00
13 277004	6.00	13 278001	30.00	13 278002	180.00	13 278003	30.00	13 278004	30.00	13 280001	1342.00
13 280002	338.00	13 280003	276.00	13 280004	114.00	13 281001	2509.67	13 281002	2314.00	13 281003	2287.00
13 281004	2536.67	13 282001	319900.00	13 282002	473900.00	13 282003	316700.00	13 282004	149900.00	13 282005	126200.00
13 282006	209900.00	13 282007	152500.00	13 282008	130900.00	13 282009	221900.00	13 282010	309900.00	13 282011	177100.00
13 282012	476400.00	13 283001	869.00	13 283002	3641.16	13 283003	21499.00	13 283004	1440.00	13 284001	11.25

Clave	Precio Promedio	Clave	Precio Promedio	Clave	Precio Promedio	Clave	Precio Promedio	Clave	Precio Promedio	Clave	Precio Promedio
13 284002	11.25	13 285001	11.72	13 285002	11.72	13 286001	44.21	13 286002	57.89	13 286003	74.00
13 286004	60.25	13 287001	1099.01	13 287002	599.00	13 287003	790.00	13 287004	600.00	13 288001	600.23
13 288002	1176.00	13 288003	275.00	13 288004	70.00	13 289001	1329.97	13 289002	1459.00	13 289003	1399.00
13 289004	1450.00	13 290001	11750.55	13 291001	211.75	13 292001	769.00	13 292002	1860.00	13 292003	2375.00
13 292004	120.00	13 293001	300.00	13 293002	1650.00	13 293003	6000.00	13 293004	390.00	13 294001	30.00
13 294002	30.00	13 294003	25.00	13 294004	55.00	13 295013	29.00	13 295068	12.00	13 296001	10.00
13 296002	15.00	13 306001	1088.58	13 306002	470.83	13 306003	750.83	13 306004	932.50	13 307001	1336.25
13 307002	937.08	13 307003	2529.17	13 307004	1086.58	13 308001	1340.67	13 308002	1600.58	13 308003	1153.75
13 308004	2441.67	13 309001	1480.42	13 309002	3166.67	13 309003	1051.25	13 309004	1374.75	13 310001	1166.67
13 310002	1733.33	13 310003	1010.00	13 310004	1258.33	13 311001	7600.00	13 311002	6600.00	13 311003	30500.00
13 311004	27783.00	13 312001	941.67	13 312002	700.00	13 312003	500.00	13 312004	1614.17	13 313001	1150.00
13 313002	1541.67	13 313003	1474.17	13 313004	1535.00	13 314001	99.00	13 314002	163.00	13 314003	158.00
13 314004	196.00	13 315001	190.86	13 315002	352.00	13 315003	331.49	13 315004	165.00	13 315005	150.00
13 315006	225.00	13 315007	180.00	13 315008	339.00	13 315009	190.00	13 315010	165.00	13 315011	120.00
13 315012	279.00	13 315013	33.00	13 315014	230.00	13 316001	45.78	13 316002	49.93	13 316003	21.10
13 316004	42.25	13 316005	21.90	13 316006	47.25	13 316007	30.60	13 316008	33.00	13 316009	55.00
13 316010	10.75	13 317001	4329.00	13 317002	4500.00	13 317003	2171.00	13 317004	2174.00	13 317005	6697.00
13 317006	1855.75	13 318001	791.00	13 318002	675.00	13 318003	848.00	13 318004	1243.00	13 318005	650.00
13 318006	780.00	13 318007	999.00	13 318008	840.00	13 319001	285.49	13 319002	594.00	13 319003	280.50
13 319004	280.50	13 320001	35.00	13 320002	950.00	13 320003	30.00	13 320004	2500.00	13 320005	15.00
13 320006	40.00	13 320007	1700.00	13 320008	17.50	13 320009	10.00	13 320010	60.00	13 321001	42.00
13 321002	61.00	13 321003	36.00	13 321004	46.00	13 322001	381.80	13 322002	389.00	13 322003	289.00
13 322004	599.00	13 323001	50.00	13 323002	78.00	13 323003	50.00	13 323004	30.00	13 324001	170.00
13 324002	200.00	13 324003	25.00	13 324004	200.00	13 324005	250.00	13 324006	275.00	13 325001	7.00
13 325002	7.00	13 325003	720.00	13 325004	1000.00	13 326001	23.00	13 326002	37.00	13 326003	8.00
13 326004	35.00	13 327001	50.67	13 327002	20.54	13 327003	15.08	13 327004	49.67	13 328001	149.00
13 328002	190.00	13 328003	211.00	13 328004	179.00	13 328005	15.00	13 328006	15.00	13 328007	25.00
13 328008	35.00	13 328009	156.17	13 328010	399.00	13 329001	0.95	13 329002	42.00	13 329003	2699.00
13 329004	3.40	13 330001	12.38	13 330002	70.00	13 330003	323.00	13 330004	199.00	13 330005	219.00
13 330006	177.00	13 331001	230.00	13 331002	185.00	13 331003	49.39	13 331004	82.00	13 332001	620.00
13 332002	2299.00	13 332003	55.90	13 332004	80.00	13 342001	28.00	13 342002	112.00	13 342003	79.00
13 342004	25.00	13 342005	75.00	13 342006	29.00	13 342007	38.00	13 342008	52.00	13 342009	75.00
13 342010	140.00	13 343001	145.00	13 343002	183.00	13 343003	102.50	13 343004	182.00	13 343005	262.50
13 343006	240.00	13 343007	233.00	13 343008	137.00	13 343009	28.00	13 343010	30.00	13 343011	69.00
13 343012	105.00	13 343013	64.00	13 343014	63.00	13 343015	18.00	13 343016	19.00	13 343017	215.00
13 343018	150.00	13 344001	1500.00	13 344002	2500.00	13 344003	18000.00	13 344004	1100.00	13 345001	10000.00
13 345002	4500.00	13 345003	5000.00	13 345004	3000.00	13 346001	460.00	13 346002	955.00	13 346003	61.38
13 346004	92.00	13 346005	92.00	13 346006	1890.00	14 001001	12.50	14 001002	10.13	14 001003	10.00
14 001004	12.00	14 001005	12.00	14 001006	10.50	14 001007	12.00	14 001008	12.00	14 001009	12.00
14 001010	9.58	14 001011	12.00	14 001012	10.00	14 001013	12.50	14 001014	11.00	14 001015	13.00
14 001016	12.00	14 001017	10.00	14 001018	9.50	14 001019	12.00	14 001020	11.00	14 002001	99.50
14 002002	39.80	14 002003	43.10	14 002004	28.00	14 003001	11.00	14 003002	12.45	14 003003	12.00
14 003004	8.00	14 003005	56.24	14 003006	10.00	14 004001	23.00	14 004002	18.00	14 004003	18.00
14 004004	17.00	14 005001	4.00	14 005002	5.00	14 005003	4.50	14 005004	5.00	14 005005	5.00
14 005006	4.50	14 006001	1.50	14 006002	1.50	14 006003	1.43	14 006004	1.50	14 006005	1.30
14 006006	1.50	14 007001	58.28	14 007002	36.76	14 007003	46.67	14 007004	36.00	14 008001	137.50
14 008002	65.75	14 008003	133.33	14 008004	152.94	14 009001	75.00	14 009002	360.00	14 009003	79.00
14 009004	179.00	14 010001	68.18	14 010002	47.83	14 010003	52.56	14 010004	63.44	14 010005	54.55
14 010006	51.00	14 010007	45.45	14 010008	80.00	14 011001	22.73	14 011002	23.30	14 011003	19.50
14 011004	19.50	14 012001	34.71	14 012002	41.94	14 012003	32.00	14 012004	9.90	14 013001	13.50
14 013002	14.50	14 013003	12.00	14 013004	28.50	14 014001	98.72	14 014002	160.00	14 014003	43.28
14 014004	19.70	14 014005	35.57	14 014006	147.06	14 015001	16.56	14 015002	20.00	14 015003	15.04
14 015004	12.46	14 015005	15.60	14 015006	16.00	14 016001	60.00	14 016002	68.00	14 016003	48.83
14 016004	47.85	14 016005	33.20	14 016006	45.00	14 016007	42.00	14 016008	38.00	14 016009	71.30
14 016010	47.74	14 016011	39.90	14 016012	39.00	14 017001	60.93	14 017002	61.50	14 017003	82.33
14 017004	88.00	14 017005	70.00	14 017006	72.83	14 017007	66.33	14 017008	37.38	14 017009	34.90
14 017010	72.00	14 017011	94.00	14 017012	90.00	14 017013	82.33	14 017014	89.51	14 017015	68.67
14 017016	65.23	14 017017	59.67	14 017018	57.27	14 018001	119.00	14 018002	97.33	14 018003	96.00
14 018004	110.00	14 018005	120.00	14 018006	138.00	14 018007	94.40	14 018008	81.33	14 018009	105.00
14 018010	112.00	14 018011	122.33	14 018012	70.60	14 018013	90.00	14 018014	115.00	14 018015	56.00
14 018016	61.97	14 018017	59.17	14 018018	82.00	14 018019	160.00	14 018020	134.90	14 018021	270.00
14 018022	123.00	14 018023	224.00	14 018024	140.00	14 018025	129.33	14 018026	76.00	14 018027	121.90
14 018028	111.51	14 018029	85.00	14 018030	148.67	14 018031	109.90	14 018032	137.00	14 018033	70.00
14 018034	75.00	14 019001	30.00	14 019002	27.90	14 019003	40.00	14 019004	33.24	14 019005	30.00
14 019006	162.65	14 019007	39.75	14 019008	38.08	14 020001	87.58	14 020002	110.80	14 020003	76.00
14 020004	85.00	14 021001	86.90	14 021002	88.00	14 021003	99.00	14 021004	76.00	14 021005	162.25
14 021006	45.60	14 022001	63.91	14 022002	49.80	14 022003	54.67	14 022004	50.71	14 023001	80.00
14 023002	41.90	14 023003	104.09	14 023004	66.00	14 023005	91.80	14 023006	105.68	14 023007	666.00
14 023008	130.00	14 023009	136.00	14 023010	690.00	14 024001	155.67	14 024002	140.07	14 024003	174.98
14 024004	139.60	14 025001	85.17	14 025002	64.90	14 025003	64.90	14 025004	211.67	14 025005	52.50
14 025006	49.00	14 025007	45.63	14 025008	52.00	14 025009	75.17	14 025010	27.90	14 025011	225.33
14 025012	26.90	14 025013	139.00	14 025014	105.65	14 025015	139.80	14 025016	136.00	14 026001	169.00
14 026002	174.00	14 026003	184.33	14 026004	155.07	14 027001	59.00	14 027002	53.50	14 027003	78.00
14 027004	24.90	14 028001	77.14	14 028002	38.83	14 028003	57.14	14 028004	44.71	14 028005	101.02
14 028006	66.96	14 029001	145.24	14 029002	130.00	14 029003	113.57	14 029004	427.62	14 030001	14.30
14 030002	14.50	14 030003	14.00	14 030004	15.00	14 030005	13.20	14 030006	14.66	14 030007	13.20
14 030008	14.00	14 030009	15.45	14 030010	10.42	14 031001	116.25	14 031002	96.25	14 031003	70.00
14 031004	104.17	14 032001	425.00	14 032002	49.16	14 032003	30.82	14 032004	39.55	14 032005	28.56
14 032006	38.42	14 033001	23.33	14 033002	28.00	14 033003	28.48	14 033004	19.34	14 033005	26.67
14 033006	24.95	14 034001	87.92	14 034002	72.00	14 034003	91.58	14 034004	80.50	14 035001	125.71
14 035002	169.00	14 035003	80.00	14 035004	120.17	14 036001	124.50	14 036002	101.30	14 036003	96.00
14 036004	126.40	14 037001	40.00	14 037002	44.17	14 037003	60.40	14 037004	42.67	14 038001	160.00
14 038002	120.00	14 038003	128.75	14 038004	84.90	14 039001	39.90	14 039002	70.00	14 039003	50.00
14 039004	27.39	14 040001	127.27	14 040002	138.89	14 040003	144.44	14 040004	131.94	14 041001	80.00
14 041002	132.41	14 041003	120.72	14 041004	117.81	14 042001	33.00	14 042002	27.50	14 042003	35.20
14 042004	35.77	14 042005	30.00	14 042006	58.25	14 043001	30.42	14 043002	33.26	14 043003	45.88
14 043004	26.00	14 043005	27.75	14 043006	197.65	14 043007	25.37	14 043008	93.00	14 043009	45.50
14 043010	73.16	14 044001	34.73	14 044002	30.97	14 044003	31.50	14 044004	33.67	14 044005	42.76
14 044006	41.67	14 044007	41.90	14 044008	32.17	14 045001	10.23	14 045002	9.08	14 045003	11.67
14 045004	15.50	14 045005	8.25	14 045006	11.00	14 045007	9.77	14 045008	10.92	14 046001	32.90
14 046002	47.50	14 046003	46.83	14 046004	39.94	14 046005	52.23	14 046006	35.73	14 046007	35.83
14 046008	36.17	14 047001	15.00	14 047002	18.48	14 047003	14.73	14 047004	6.17	14 047005	34.50
14 047006	16.17	14 047007	53.00	14 047008	34.04	14 047009	20.17	14 047010	11.49	14 047011	33.33
14 047012	11.23	14 047013	9.67	14 047014	9.67	14 047015	10.28	14 047016	43.33	14 047017	15.83
14 047018	10.83	14 047019	10.00	14 047020	10.74	14 048001	16.90	14 048002	17.57	14 048003	13.67
14 048004	14.02	14 048005	15.16	14 048006	12.00	14 048007	17.00	14 048008	8.92	14 049001	9.27
14 049002	10.93	14 049003	8.12	14 049004	8.00	14 049005	12.90	14 049006	9.90	14 049007	5.00
14 049008	7.08	14 050001	9.23	14 050002	10.30	14 050003	11.67	14 050004	9.10	14 050005	12.83
14 050006	6.17	14 050007	10.87	14 050008	10.00	14 051001	10.77	14 051002	14.23	14 051003	21.67
14 051004	12.90	14 051005	14.33	14 051006	15.83	14 051007	15.00	14 051008	10.73	14 052001	24.90
14 052002	38.90	14 052003	44.67	14 052004	33.65	14 052005	43.33	14 052006	38.67	14 052007	35.00
14 052008	33.73	14 053001	34.07	14 053002	39.90	14 053003	38.67	14 053004	35.03	14 053005	32.00
14 053006	31.33	14 053007	31.67	14 053008	37.23	14 054001	19.90	14 054002	17.72	14 054003	20.00
14 054004	23.35	14 055001	40.23	14 055002	44.48	14 055003	51.33	14 055004	48.90	14 055005	26.97
14 055006	18.00	14 055007	40.00	14 055008	41.33	14 056001	6.77	14 056002	7.70	14 056003	8.50
14 056004	6.11	14 056005	6.17	14 056006	7.50	14 056007	7.00	14 056008	8.70	14 057001	8.97
14 057002	15.40	14 057003	25.00	14 057004	14.16	14 058001	15.40	14 058002	15.15	14 058003	20.60
14 058004	18.66	14 058005	12.33	14 058006	17.97	14 058007	20.57	14 058008	11.85	14 058009	14.00
14 058010	14.67	14 058011	24.00	14 058012	14.00	14 058013	14.67	14 058014	14.67	14 059001	18.93
14 059002	23.97	14 059003	19.83	14 059004	12.00	14 059005	21.40	14 059006	14.00	14 059007	18.17
14 059008	18.33	14 059009	10.00	14 059010	17.17	14 060001	9.67	14 060002	11.48	14 060003	8.00
14 060004	9.17	14 060005	11.32	14 060006	10.00	14 060007	9.33	14 060008	10.67	14 060009	6.83
14 060010	10.33	14 061001	5.50	14 061002	5.77	14 061003	5.37	14 061004	5.61	14 061005	12.00
14 061006	46.27	14 061007	13.00	14 061008	15.33	14 062001	16.00	14 062002	14.23	14 062003	43.33
14 062004	15.83	14 062005	25.00	14 062006	29.07	14 062007	9.33	14 062008	40.83	14 063001	10.90
14 063002	10.98	14 063003	8.50	14 063004	11.51	14 063005	12.40	14 063006	8.00	14 063007	7.33
14 063008	18.17	14 063009	8.33	14 063010	20.33	14 064001	7.00	14 064002	7.42	14 064003	12.00
14 064004	6.63	14 064005	7.67	14 064006	7.51	14 064007	13.57	14 064008	8.00	14 065001	11.90
14 065002	22.98	14 065003	11.33	14 065004	20.41	14 065005	14.17	14 065006	18.33	14 065007	10.00
14 065008	25.10	14 066001	8.23	14 066002	8.60	14 066003	8.00	14 066004	8.51	14 066005	8.43
14 066006	11.83	14 066007	9.00	14 066008	7.17	14 067001	14.90	14 067002	16.97	14 067003	24.67
14 067004	18.91	14 067005	19.67	14 067006	12.33	14 067007	16.10	14 067008	16.00	14 068001	12.20
14 068002	14.97	14 068003	63.60	14 068004	13.27	14 068005	13.00	14 068006	2.00	14 068007	1.00
14 068008	19.90	14 069001	10.23	14 069002	10.67	14 069003	12.00	14 069004	11.68	14 070001	19.90
14 070002	17.98	14 070003	16.00	14 070004	21.87	14 070005	25.50	14 070006	16.00	14 070007	21.63
14 070008	15.67	14 071001	7.40	14 071002	8.57	14 071003	11.00	14 071004	7.62	14 072001	21.10
14 072002	17.17	14 072003	15.00	14 072004	19.63	14 073001	34.90	14 073002	23.63	14 073003	14.33
14 073004	27.57	14 074001	19.50	14 074002	15.50	14 074003	36.60	14 074004	24.53	14 074005	17.80

Clave	Precio Promedio	Clave	Precio Promedio	Clave	Precio Promedio	Clave	Precio Promedio	Clave	Precio Promedio	Clave	Precio Promedio
14 074006	21.08	14 074007	28.00	14 074008	20.50	14 075001	51.50	14 075002	49.40	14 075003	33.62
14 075004	18.00	14 076001	22.73	14 076002	24.69	14 076003	22.36	14 076004	16.23	14 077001	216.00
14 077002	107.50	14 077003	46.00	14 077004	245.33	14 077005	226.67	14 077006	60.00	14 077007	90.00
14 077008	100.00	14 078001	12.50	14 078002	14.70	14 078003	13.17	14 078004	17.50	14 079001	62.79
14 079002	31.14	14 079003	47.62	14 079004	37.31	14 080001	27.37	14 080002	67.20	14 080003	25.77
14 080004	35.45	14 081001	29.15	14 081002	37.53	14 081003	53.00	14 081004	47.80	14 081005	61.11
14 081006	31.13	14 082001	78.17	14 082002	87.61	14 082003	78.76	14 082004	102.82	14 083001	16.90
14 083002	16.03	14 083003	20.00	14 083004	22.86	14 083005	193.06	14 083006	55.33	14 084001	12.73
14 084002	14.80	14 084003	11.03	14 084004	12.87	14 084005	13.00	14 084006	10.30	14 085001	298.06
14 085002	255.00	14 085003	346.40	14 085004	430.00	14 086001	139.87	14 086002	125.00	14 086003	185.00
14 086004	187.22	14 087001	6.50	14 087002	12.50	14 087003	13.33	14 087004	19.72	14 087005	7.67
14 087006	4.95	14 087007	21.13	14 087008	6.50	14 087009	7.28	14 087010	4.24	14 088001	8.33
14 088002	8.33	14 088003	3.33	14 088004	1.42	14 088005	5.67	14 088006	8.00	14 088007	5.60
14 088008	2.89	14 089001	97.68	14 089002	47.57	14 089003	55.71	14 089004	51.69	14 090001	9.40
14 090002	61.60	14 090003	137.88	14 090004	5.30	14 091001	17.08	14 091002	100.74	14 091003	22.20
14 091004	30.51	14 092001	142.16	14 092002	100.00	14 092003	140.00	14 092004	70.83	14 093001	31.90
14 093002	110.67	14 093003	290.91	14 093004	330.00	14 094001	107.59	14 094002	91.48	14 094003	99.07
14 094004	95.21	14 095001	111.33	14 095002	117.82	14 095003	444.44	14 095004	100.00	14 095005	98.11
14 095006	83.33	14 096001	234.29	14 096002	219.05	14 096003	126.67	14 096004	52.35	14 097001	15.00
14 097002	27.90	14 097003	109.00	14 097004	75.00	14 098001	79.90	14 098002	60.00	14 098003	100.00
14 098004	72.33	14 099001	320.00	14 099002	240.00	14 099003	220.00	14 099004	240.00	14 100001	139.00
14 100002	182.00	14 100003	226.00	14 100004	129.00	14 101001	213.33	14 101002	240.00	14 101003	200.00
14 101004	170.00	14 102001	38.46	14 102002	39.20	14 102003	26.76	14 102004	23.33	14 102005	33.57
14 102006	33.80	14 102007	24.17	14 102008	28.72	14 102009	38.97	14 102010	29.74	14 103001	141.43
14 103002	155.55	14 103003	131.31	14 103004	136.00	14 104001	227.14	14 104002	121.43	14 104003	355.72
14 104004	134.00	14 104005	100.00	14 104006	214.28	14 105001	126.66	14 105002	100.00	14 105003	120.00
14 105004	122.66	14 106001	88.17	14 106002	41.50	14 106003	120.00	14 106004	72.77	14 107001	155.10
14 107002	166.93	14 107003	136.84	14 107004	71.33	14 107005	87.14	14 107006	161.33	14 108001	35.00
14 108002	36.00	14 108003	42.00	14 108004	38.00	14 108005	42.00	14 108006	42.00	14 118001	439.00
14 118002	119.00	14 118003	229.00	14 118004	378.00	14 118005	349.00	14 118006	299.00	14 118007	259.00
14 118008	218.00	14 118009	99.90	14 118010	395.00	14 118011	311.00	14 118012	116.45	14 119001	75.00
14 119002	84.00	14 119003	79.00	14 119004	74.90	14 119005	251.00	14 119006	99.00	14 119007	269.00
14 119008	349.00	14 119009	84.00	14 119010	46.00	14 119011	98.00	14 119012	109.00	14 120001	38.00
14 120002	40.00	14 120003	58.00	14 120004	43.00	14 120005	44.50	14 120006	32.90	14 120007	9.99
14 120008	99.00	14 120009	99.00	14 120010	79.00	14 120011	49.00	14 120012	109.00	14 121001	169.99
14 121002	389.00	14 121003	198.00	14 121004	179.00	14 121005	799.00	14 121006	209.00	14 121007	699.00
14 121008	219.00	14 121009	268.00	14 121010	799.00	14 121011	258.00	14 121012	729.00	14 121013	198.00
14 121014	189.00	14 121015	298.00	14 121016	229.00	14 121017	179.00	14 121018	669.00	14 121019	189.00
14 121020	399.00	14 121021	499.00	14 121022	949.00	14 121023	149.99	14 121024	849.00	14 122001	1588.00
14 122002	1299.00	14 122003	998.00	14 122004	3493.00	14 122005	1599.00	14 122006	3423.00	14 122007	1999.00
14 122008	1995.00	14 122009	1499.00	14 122010	1995.00	14 122011	1899.00	14 122012	649.00	14 123001	238.00
14 123002	59.00	14 123003	498.00	14 123004	229.00	14 123005	135.00	14 123006	100.00	14 123007	399.00
14 123008	149.00	14 123009	108.00	14 123010	59.90	14 123011	89.90	14 123012	499.00	14 124001	70.09
14 124002	149.00	14 124003	398.00	14 124004	229.00	14 124005	198.00	14 124006	152.00	14 124007	229.00
14 124008	269.00	14 124009	419.00	14 124010	99.90	14 124011	399.00	14 124012	99.00	14 125001	18.00
14 125002	71.90	14 125003	349.00	14 125004	168.00	14 125005	199.01	14 125006	48.00	14 125007	89.50
14 125008	199.00	14 125009	79.00	14 125010	49.90	14 125011	119.00	14 125012	62.90	14 126001	80.00
14 126002	19.90	14 126003	122.00	14 126004	78.00	14 126005	79.00	14 126006	69.00	14 126007	64.00
14 126008	28.00	14 126009	119.00	14 126010	24.00	14 126011	199.00	14 126012	159.00	14 127001	258.00
14 127002	149.00	14 127003	498.00	14 127004	339.00	14 127005	729.00	14 127006	399.00	14 127007	89.00
14 127008	669.00	14 127009	149.00	14 127010	199.00	14 127011	298.00	14 127012	279.00	14 127013	298.00
14 127014	259.00	14 127015	198.00	14 127016	695.00	14 127017	399.00	14 127018	229.00	14 127019	159.00
14 127020	199.00	14 127021	99.99	14 127022	349.01	14 127023	79.90	14 127024	179.00	14 128001	795.00
14 128002	995.00	14 128003	329.00	14 128004	799.00	14 128005	398.00	14 128006	299.00	14 128007	398.00
14 128008	419.00	14 128009	999.00	14 128010	399.00	14 128011	999.00	14 128012	258.52	14 128013	300.00
14 128014	119.99	14 128015	229.00	14 128016	369.00	14 128017	198.00	14 128018	299.00	14 128019	199.00
14 128020	399.00	14 128021	79.90	14 128022	479.00	14 128023	199.00	14 128024	149.00	14 128025	599.00
14 128026	219.00	14 128027	399.00	14 128028	199.00	14 128029	669.00	14 128030	179.00	14 128031	138.74
14 128032	319.00	14 128033	179.00	14 128034	149.00	14 128035	198.00	14 128036	159.00	14 129001	249.00
14 129002	298.00	14 129003	99.00	14 129004	238.00	14 129005	78.00	14 129006	399.00	14 129007	498.00
14 129008	179.00	14 129009	348.00	14 129010	169.00	14 129011	139.00	14 129012	299.00	14 130001	348.00
14 130002	198.00	14 130003	268.00	14 130004	405.00	14 130005	198.00	14 130006	119.00	14 130007	129.00
14 130008	299.00	14 130009	599.00	14 130010	539.00	14 130011	599.00	14 130012	395.00	14 131001	149.99
14 131002	349.00	14 131003	228.00	14 131004	138.00	14 131005	319.00	14 131006	199.00	14 131007	97.71
14 131008	199.00	14 131009	126.33	14 131010	219.01	14 131011	129.00	14 131012	149.00	14 131013	298.00
14 131014	189.00	14 131015	198.00	14 131016	384.00	14 131017	176.66	14 131018	399.00	14 131019	89.99
14 131020	189.00	14 131021	349.00	14 131022	179.00	14 131023	138.00	14 131024	279.00	14 132001	128.00
14 132002	129.00	14 132003	248.00	14 132004	79.90	14 132005	94.90	14 132006	299.00	14 132007	54.90
14 132008	149.00	14 132009	269.00	14 132010	49.00	14 132011	88.00	14 132012	149.00	14 133001	54.00
14 133002	50.00	14 133003	68.00	14 133004	55.00	14 133005	29.50	14 133006	68.00	14 133007	24.90
14 133008	89.00	14 133009	59.00	14 133010	35.00	14 133011	84.00	14 133012	35.00	14 133013	38.00
14 133014	49.00	14 133015	38.00	14 133016	35.00	14 133017	9.90	14 133018	99.00	14 133019	55.00
14 133020	39.00	14 133021	55.00	14 133022	199.00	14 133023	58.00	14 133024	85.00	14 134001	78.00
14 134002	30.00	14 134003	58.00	14 134004	99.00	14 134005	16.90	14 134006	34.00	14 134007	55.00
14 134008	159.00	14 134009	65.00	14 134010	159.00	14 134011	49.00	14 134012	19.90	14 135001	198.00
14 135002	129.00	14 135003	138.00	14 135004	99.00	14 135005	289.00	14 135006	279.00	14 135007	89.90
14 135008	359.00	14 135009	229.00	14 135010	238.00	14 135011	58.00	14 135012	248.83	14 136001	48.00
14 136002	68.00	14 136003	58.00	14 136004	39.00	14 136005	75.00	14 136006	62.00	14 136007	29.50
14 136008	125.00	14 136009	75.00	14 136010	48.00	14 136011	39.00	14 136012	95.00	14 137001	199.00
14 137002	348.00	14 137003	1499.00	14 137004	398.00	14 137005	1249.00	14 137006	685.00	14 137007	579.00
14 137008	520.00	14 137009	699.00	14 137010	720.00	14 137011	449.00	14 137012	1035.00	14 137013	110.00
14 137014	200.00	14 137015	160.00	14 137016	799.00	14 137017	248.00	14 137018	298.00	14 137019	279.00
14 137020	145.00	14 137021	399.00	14 137022	69.90	14 137023	299.00	14 137024	759.00	14 137025	407.00
14 137026	704.00	14 137027	260.00	14 137028	359.00	14 138001	370.00	14 138002	662.00	14 138003	400.00
14 138004	595.00	14 138005	370.00	14 138006	568.00	14 138007	405.00	14 138008	300.00	14 139001	398.00
14 139002	398.00	14 139003	328.00	14 139004	299.00	14 139005	579.00	14 139006	199.00	14 139007	124.00
14 139008	279.00	14 139009	1099.00	14 139010	999.00	14 139011	499.00	14 139012	189.00	14 140001	198.00
14 140002	352.50	14 140003	408.00	14 140004	198.00	14 140005	379.00	14 140006	365.00	14 140007	298.00
14 140008	241.00	14 140009	208.00	14 140010	449.00	14 140011	489.00	14 140012	539.00	14 141001	599.00
14 141002	252.50	14 141003	328.00	14 141004	267.00	14 141005	279.00	14 141006	202.00	14 141007	569.00
14 141008	601.63	14 141009	1899.00	14 141010	269.90	14 141011	569.00	14 141012	267.00	14 142001	572.00
14 142002	579.00	14 142003	298.00	14 142004	369.00	14 142005	519.90	14 142006	720.00	14 142007	619.90
14 142008	716.00	14 142009	939.00	14 142010	560.12	14 142011	1089.00	14 142012	659.00	14 143001	129.00
14 143002	599.00	14 143003	169.00	14 143004	85.00	14 143005	449.00	14 143006	299.00	14 143007	99.90
14 143008	94.50	14 143009	234.00	14 143010	39.00	14 143011	272.50	14 143012	172.50	14 144001	50.00
14 144002	14.20	14 144003	220.00	14 144004	150.00	14 145001	75.00	14 145002	40.00	14 145003	27.00
14 145004	72.00	14 146001	12.00	14 146002	12.00	14 146003	12.00	14 146004	13.00	14 147001	149.00
14 147002	219.00	14 147003	254.87	14 147004	128.00	14 147005	79.00	14 147006	1499.00	14 147007	139.00
14 147008	1199.00	14 147009	1989.00	14 147010	1299.00	14 147011	44.99	14 147012	249.00	14 148001	98.00
14 148002	1749.00	14 158001	3660.18	14 158002	3660.18	14 158003	3660.18	14 158004	3660.18	14 158005	3660.18
14 158006	3660.18	14 159001	105.48	14 160001	910.71	14 160002	1269.36	14 160003	2332.82	14 160004	483.47
14 160005	483.47	14 160006	654.49	14 161001	22.45	14 161002	44.89	14 161003	67.34	14 161004	94.74
14 161005	122.15	14 161006	170.64	14 161007	250.77	14 161008	330.90	14 161009	411.02	14 161010	491.15
14 161011	1277.21	14 161012	1672.88	14 161013	2068.56	14 161014	3057.75	14 161015	4046.94	14 161016	4838.29
14 161017	5036.13	14 161018	6025.32	14 161019	7014.51	14 161020	8003.70	14 161021	8992.89	14 161022	9982.08
14 161023	10971.27	14 161024	11960.46	14 161025	12949.65	14 161026	13938.84	14 162001	12.40	14 162002	12.40
14 162003	6.70	14 162004	6.70	14 163001	329.14	14 164001	124.21	14 165001	444.05	14 166001	5.46
14 166002	3.62	14 166003	5.46	14 166004	3.62	14 166005	5.46	14 166006	3.62	14 166007	5.46
14 166008	3.62	14 166009	5.46	14 166010	5.46	14 167001	26.01	14 167002	17.46	14 167003	26.01
14 167004	17.46	14 167005	40.99	14 168001	800.00	14 168002	200.00	14 168003	170.00	14 168004	200.00
14 168005	150.00	14 168006	200.00	14 168007	750.00	14 168008	180.00	14 168009	200.00	14 168010	200.00
14 169001	250.00	14 169002	150.00	14 169003	130.00	14 169004	30.00	14 169005	10.00	14 169006	180.00
14 179001	6999.00	14 179002	5399.00	14 179003	12599.00	14 179004	5890.00	14 179005	28830.00	14 179006	4800.00
14 180001	11999.00	14 180002	2250.00	14 180003	6300.00	14 180004	5591.00	14 181001	3599.00	14 181002	3500.00
14 181003	3527.00	14 181004	6999.00	14 182001	1599.00	14 182002	2945.00	14 182003	2740.00	14 182004	3617.00
14 183001	2180.00	14 183002	3099.01	14 183003	2070.00	14 183004	4590.00	14 184001	2136.20	14 184002	4649.00
14 184003	4399.00	14 184004	2499.00	14 185001	8199.00	14 185002	5991.00	14 185003	31197.00	14 185004	8699.00
14 186001	13449.00	14 186002	5490.00	14 186003	16096.00	14 186004	6999.00	14 187001	7990.00	14 187002	7600.00
14 187003	7299.00	14 187004	4999.00	14 188001	4199.00	14 188002	5500.00	14 188003	6490.00	14 188004	4898.00
14 189001	8899.00	14 189002	3799.00	14 189003	11500.00	14 189004	3886.38	14 190001	274.00	14 190002	800.00
14 190003	1300.00	14 190004	600.00	14 191001	945.00	14 191002	369.01	14 191003	325.00	14 191004	199.00
14 191005	218.00	14 191006	219.00	14 192001	341.00	14 192002	442.00	14 192003	1299.00	14 192004	699.00
14 193001	269.00	14 193002	435.00	14 193003	1219.00	14 193004	998.99	14 194001	1419.00	14 194002	899.00
14 194003	1699.01	14 194004	1490.00	14 195001	159.00	14 195002	309.00	14 195003	496.00	14 195004	230.00
14 196001	11717.91	14 197001	5499.00	14 197002	6136.00	14 197003	3240.01	14 197004	5999.00	14 197005	7499.00
14 197006	6695.00	14 198001	789.99	14 198002	4199.00	14 198003	1499.00	14 198004	1899.00	14 198005	1139.99
14 198006	1005.00	14 198007	1664.00	14 198008	2899.00	14 199001	3099.00	14 199002	1439.00	14 199003	600.00
14 199004	1499.00	14 200001	36.00	14 200002	11.00	14 200003	26.00	14 200004	39.90	14 201001	22.00

Clave	Precio Promedio	Clave	Precio Promedio	Clave	Precio Promedio	Clave	Precio Promedio	Clave	Precio Promedio	Clave	Precio Promedio
14 201002	39.50	14 201003	5.00	14 201004	14.90	14 202001	39.90	14 202002	65.00	14 202003	43.50
14 202004	70.21	14 203001	13.35	14 203002	12.95	14 203003	2.00	14 203004	2.00	14 204001	65.00
14 204002	9.90	14 204003	26.50	14 204004	94.90	14 205001	35.00	14 205002	24.00	14 206001	599.00
14 206002	139.00	14 206003	10.90	14 206004	399.00	14 207001	129.00	14 207002	779.00	14 207003	789.00
14 207004	409.00	14 208001	25.00	14 208002	78.00	14 208003	77.00	14 208004	19.90	14 209001	345.00
14 209002	283.79	14 209003	2699.00	14 209004	179.00	14 209005	249.00	14 209006	89.00	14 209007	347.00
14 209008	1399.00	14 210001	16.65	14 210002	7.00	14 210003	34.00	14 210004	16.00	14 210005	97.00
14 210006	148.00	14 210007	29.00	14 210008	99.80	14 211001	289.00	14 211002	449.00	14 211003	127.00
14 211004	414.00	14 212001	75.00	14 212002	39.90	14 212003	349.00	14 212004	159.00	14 213001	89.97
14 213002	249.99	14 213003	55.00	14 213004	54.45	14 214001	23.33	14 214002	21.05	14 214003	24.95
14 214004	27.90	14 214005	29.33	14 214006	22.11	14 214007	23.00	14 214008	20.00	14 215001	28.26
14 215002	17.00	14 215003	13.06	14 215004	18.24	14 215005	14.60	14 215006	53.69	14 216001	10.53
14 216002	9.79	14 216003	6.14	14 216004	8.55	14 217001	31.00	14 217002	28.29	14 217003	28.86
14 217004	28.44	14 217005	28.63	14 217006	58.01	14 218001	34.31	14 218002	54.45	14 218003	40.00
14 218004	19.90	14 219001	45.50	14 219002	11.90	14 219003	44.50	14 219004	40.35	14 229001	424.50
14 229002	488.00	14 229003	108.30	14 229004	382.00	14 229005	198.00	14 229006	124.80	14 229007	375.50
14 229008	458.50	14 229009	202.70	14 229010	93.00	14 229011	636.50	14 229012	327.00	14 229013	140.50
14 229014	704.50	14 229015	550.50	14 229016	189.50	14 229017	150.00	14 229018	504.00	14 229019	577.00
14 229020	1198.00	14 230001	87.30	14 230002	570.90	14 230003	416.50	14 230004	133.00	14 230005	191.00
14 230006	364.00	14 231001	128.50	14 231002	834.00	14 231003	466.60	14 231004	565.00	14 232001	460.50
14 232002	17.20	14 232003	32.00	14 232004	130.50	14 233001	277.00	14 233002	193.50	14 233003	232.70
14 233004	66.50	14 233005	183.00	14 233006	168.00	14 234001	668.00	14 234002	135.00	14 234003	262.45
14 234004	342.50	14 235001	202.40	14 235002	185.00	14 235003	461.00	14 235004	725.50	14 236001	21.00
14 236002	8.70	14 236003	9.85	14 236004	11.00	14 237001	39.10	14 237002	38.50	14 237003	86.50
14 237004	108.00	14 238001	221.00	14 238002	166.00	14 238003	197.00	14 238004	198.50	14 239001	50.00
14 239002	50.00	14 239003	63.72	14 239004	70.00	14 240001	100.15	14 240002	130.20	14 240003	226.30
14 240004	190.00	14 241001	585.90	14 241002	44.50	14 241003	106.50	14 241004	239.00	14 242001	84.50
14 242002	308.00	14 242003	303.00	14 242004	577.50	14 243001	427.00	14 243002	495.00	14 243003	129.00
14 243004	430.00	14 244001	3200.00	14 244002	1000.00	14 244003	1900.00	14 244004	1300.00	14 244005	150.00
14 244006	2500.00	14 244007	700.00	14 244008	500.00	14 245001	550.00	14 245002	363.00	14 245003	500.00
14 245004	650.00	14 245005	500.00	14 245006	700.00	14 245007	450.00	14 245008	500.00	14 246001	467.68
14 246002	1160.00	14 246003	600.00	14 246004	1084.00	14 247001	8584.00	14 247002	5568.00	14 247003	18000.00
14 247004	35000.00	14 248001	7000.00	14 248002	15000.00	14 248003	6000.00	14 248004	9000.00	14 249001	400.00
14 249002	290.00	14 249003	175.00	14 249004	250.00	14 250001	6200.00	14 250002	770.00	14 250003	3100.00
14 250004	15000.00	14 251001	89.00	14 251002	99.00	14 251003	180.00	14 251004	350.00	14 251005	360.00
14 251006	67.00	14 251007	589.00	14 251008	769.00	14 252001	150.00	14 252002	70.00	14 252003	150.00
14 252004	55.00	14 253001	120.00	14 253002	220.00	14 253003	550.00	14 253004	150.00	14 253005	105.00
14 253006	105.00	14 254001	52.50	14 254002	139.60	14 254003	26.67	14 254004	88.46	14 255001	500.00
14 255002	112.00	14 255003	95.00	14 255004	75.00	14 256001	141.50	14 256002	13.33	14 256003	127.59
14 256004	254.00	14 256005	279.33	14 256006	179.33	14 257001	35.50	14 257002	16.90	14 257003	39.90
14 257004	35.90	14 258001	88.46	14 258002	52.22	14 258003	46.00	14 258004	63.06	14 258005	63.89
14 258006	53.50	14 259001	80.95	14 259002	267.50	14 259003	107.25	14 259004	138.00	14 260001	35.00
14 260002	49.00	14 260003	14.50	14 260004	31.50	14 261001	24.50	14 261002	136.00	14 261003	25.00
14 261004	26.10	14 261005	18.63	14 261006	57.00	14 261007	167.00	14 261008	147.00	14 262001	48.00
14 262002	50.55	14 262003	21.57	14 262004	30.90	14 263001	5.88	14 263002	5.11	14 263003	6.88
14 263004	5.35	14 263005	21.00	14 263006	9.63	14 263007	26.60	14 263008	20.20	14 264001	238.00
14 264002	109.00	14 264003	148.00	14 264004	83.00	14 265001	17.13	14 265002	38.90	14 265003	27.90
14 265004	21.50	14 266001	24.00	14 266002	54.40	14 266003	18.90	14 266004	10.50	14 276001	8.00
14 276002	8.00	14 276003	8.00	14 276004	8.00	14 277001	8.00	14 277002	8.00	14 277003	8.00
14 277004	8.00	14 278001	37.50	14 278002	35.00	14 278003	55.00	14 278004	45.00	14 280001	50.00
14 280002	222.50	14 280003	645.00	14 280004	46.00	14 281001	1906.83	14 281002	1133.95	14 281003	683.00
14 281004	1548.98	14 282001	179800.00	14 282002	687300.00	14 282003	169900.00	14 282004	130900.00	14 282005	169900.00
14 282006	126200.00	14 282007	168000.00	14 282008	329500.00	14 282009	287400.00	14 282010	340400.00	14 282011	250132.00
14 282012	382900.00	14 283001	2199.00	14 283002	1699.00	14 283003	2449.00	14 283004	1894.00	14 284001	11.56
14 284002	11.56	14 285001	12.13	14 285002	12.13	14 286001	58.14	14 286002	79.46	14 286003	62.11
14 286004	65.26	14 287001	2243.00	14 287002	1199.00	14 287003	1120.00	14 287004	1581.00	14 288001	187.00
14 288002	570.00	14 288003	70.00	14 288004	38.90	14 289001	1150.00	14 289002	760.00	14 289003	760.00
14 289004	1082.00	14 290001	11763.00	14 290002	11763.00	14 290003	11763.00	14 291001	150.85	14 292001	2934.80
14 292002	600.00	14 292003	255.00	14 292004	150.00	14 293001	150.00	14 293002	15000.00	14 293003	3500.00
14 293004	50.00	14 294001	45.00	14 294002	60.00	14 294003	250.00	14 294004	50.00	14 295016	31.00
14 295043	31.00	14 295064	30.00	14 295079	32.00	14 295169	33.00	14 295190	52.00	14 296001	20.00
14 296002	40.00	14 306001	2151.67	14 306002	1191.67	14 306003	3185.00	14 306004	7223.33	14 307001	3780.00
14 307002	4640.50	14 307003	3687.50	14 307004	4185.83	14 308001	4448.33	14 308002	2054.17	14 308003	2212.50
14 308004	3883.33	14 309001	4152.08	14 309002	4315.25	14 309003	4287.50	14 309004	3006.25	14 310001	2158.33
14 310002	4041.50	14 310003	2775.00	14 310004	3657.08	14 311001	1650.00	14 311002	2300.00	14 311003	12223.00
14 311004	5550.00	14 312001	1733.33	14 312002	712.50	14 312003	1491.67	14 312004	1830.00	14 313001	3181.33
14 313002	3183.33	14 313003	2881.25	14 313004	1308.33	14 314001	120.00	14 314002	199.00	14 314003	85.00
14 314004	229.00	14 315001	195.00	14 315002	170.00	14 315003	250.00	14 315004	320.00	14 315005	365.00
14 315006	170.00	14 315007	160.00	14 315008	199.00	14 315009	320.00	14 315010	90.00	14 315011	465.00
14 315012	220.00	14 315013	195.00	14 315014	130.00	14 316001	25.00	14 316002	19.73	14 316003	24.50
14 316004	35.84	14 316005	12.45	14 316006	32.50	14 316007	3.50	14 316008	18.90	14 316009	42.58
14 316010	42.90	14 317001	6576.91	14 317002	6307.33	14 317003	1150.00	14 317004	3519.50	14 317005	2079.50
14 317006	2826.00	14 318001	981.00	14 318002	1305.00	14 318003	499.00	14 318004	730.00	14 318005	600.00
14 318006	819.60	14 318007	432.00	14 318008	300.00	14 318009	960.00	14 318010	480.00	14 318011	1350.00
14 318012	480.00	14 318013	400.00	14 318014	700.00	14 319001	365.00	14 319002	350.00	14 319003	309.00
14 319004	150.04	14 320001	40.00	14 320002	30.00	14 320003	54.00	14 320004	10.00	14 320005	6000.00
14 320006	75.00	14 320007	50.00	14 320008	100.00	14 320009	750.00	14 320010	100.00	14 321001	40.00
14 321002	36.50	14 321003	47.00	14 321004	56.00	14 322001	399.00	14 322002	599.00	14 322003	389.00
14 322004	299.00	14 323001	38.00	14 323002	73.00	14 323003	65.00	14 323004	95.00	14 324001	350.00
14 324002	70.00	14 324003	350.00	14 324004	2956.00	14 324005	500.00	14 324006	453.00	14 325001	8.00
14 325002	8.00	14 325003	12.00	14 325004	5.00	14 326001	36.00	14 326002	36.00	14 326003	23.00
14 326004	39.00	14 327001	34.25	14 327002	33.11	14 327003	39.67	14 327004	54.55	14 328001	215.00
14 328002	159.00	14 328003	176.00	14 328004	209.01	14 328005	199.00	14 328006	117.00	14 328007	55.00
14 328008	45.00	14 328009	60.00	14 328010	40.00	14 329001	3699.00	14 329002	3299.00	14 329003	3699.00
14 329004	1490.00	14 330001	179.00	14 330002	87.00	14 330003	249.00	14 330004	12.96	14 330005	189.00
14 330006	389.00	14 331001	200.00	14 331002	69.00	14 331003	249.00	14 331004	158.00	14 332001	590.00
14 332002	690.00	14 332003	2599.00	14 332004	46.10	14 342001	52.00	14 342002	50.00	14 342003	46.00
14 342004	39.00	14 342005	24.00	14 342006	66.00	14 342007	36.00	14 342008	21.00	14 342009	41.00
14 342010	115.00	14 343001	235.00	14 343002	179.00	14 343003	172.00	14 343004	121.50	14 343005	278.50
14 343006	180.00	14 343007	104.00	14 343008	145.50	14 343009	55.00	14 343010	43.00	14 343011	68.00
14 343012	60.00	14 343013	84.00	14 343014	59.00	14 343015	60.00	14 343016	43.00	14 343017	180.00
14 343018	151.00	14 344001	1800.00	14 344002	400.00	14 344003	4500.00	14 344004	4000.00	14 345001	5500.00
14 345002	20000.00	14 345003	1551.00	14 345004	9000.00	14 346001	54.00	14 346002	955.00	14 346003	225.00
14 346004	54.00	14 346005	54.00	14 346006	54.00	15 001001	12.50	15 001002	13.00	15 001003	13.50
15 001004	13.00	15 001005	12.50	15 001006	13.00	15 001007	12.50	15 001008	13.50	15 001009	9.90
15 001010	11.50	15 001011	12.50	15 001012	12.00	15 001013	15.00	15 001014	12.50	15 001015	13.00
15 001016	9.83	15 001017	12.50	15 001018	12.50	15 001019	12.50	15 001020	10.00	15 002001	102.50
15 002002	52.31	15 002003	59.71	15 002004	65.71	15 003001	9.50	15 003002	12.32	15 003003	10.00
15 003004	13.00	15 003005	58.82	15 003006	58.00	15 004001	21.80	15 004002	25.50	15 004003	21.77
15 004004	19.50	15 005001	5.00	15 005002	5.00	15 005003	5.00	15 005004	5.00	15 005005	5.00
15 005006	5.00	15 006001	4.50	15 006002	4.50	15 006003	1.50	15 006004	1.43	15 006005	4.50
15 006006	4.50	15 007001	38.24	15 007002	45.37	15 007003	34.51	15 007004	34.14	15 008001	100.00
15 008002	100.00	15 008003	102.08	15 008004	112.00	15 009001	354.07	15 009002	185.00	15 009003	92.70
15 009004	250.00	15 010001	60.00	15 010002	63.44	15 010003	42.52	15 010004	56.54	15 010005	81.70
15 010006	63.86	15 010007	35.83	15 010008	47.80	15 011001	23.64	15 011002	18.17	15 011003	22.00
15 011004	27.98	15 012001	34.36	15 012002	42.20	15 012003	38.20	15 012004	34.71	15 013001	9.50
15 013002	28.69	15 013003	11.00	15 013004	27.07	15 014001	64.67	15 014002	46.25	15 014003	97.18
15 014004	85.79	15 014005	106.55	15 014006	50.00	15 015001	20.56	15 015002	12.22	15 015003	13.26
15 015004	13.50	15 015005	13.00	15 015006	14.88	15 016001	76.24	15 016002	64.90	15 016003	25.05
15 016004	25.50	15 016005	40.81	15 016006	41.90	15 016007	36.90	15 016008	42.00	15 016009	38.00
15 016010	26.00	15 016011	38.00	15 016012	41.90	15 017001	92.90	15 017002	75.00	15 017003	84.90
15 017004	92.00	15 017005	47.90	15 017006	49.90	15 017007	63.10	15 017008	69.67	15 017009	32.77
15 017010	39.00	15 017011	96.52	15 017012	83.80	15 017013	99.90	15 017014	64.90	15 017015	37.32
15 017016	30.50	15 017017	51.23	15 017018	78.00	15 018001	113.84	15 018002	98.00	15 018003	100.83
15 018004	77.23	15 018005	54.63	15 018006	97.90	15 018007	71.69	15 018008	98.00	15 018009	69.90
15 018010	64.00	15 018011	89.90	15 018012	76.90	15 018013	102.90	15 018014	49.00	15 018015	70.69
15 018016	60.07	15 018017	71.67	15 018018	68.00	15 018019	136.90	15 018020	74.90	15 018021	145.00
15 018022	139.90	15 018023	121.90	15 018024	121.90	15 018025	239.67	15 018026	279.00	15 018027	76.00
15 018028	79.90	15 018029	52.00	15 018030	63.90	15 018031	109.90	15 018032	62.00	15 018033	53.33
15 018034	50.00	15 019001	37.90	15 019002	18.00	15 019003	24.00	15 019004	30.40	15 019005	41.57
15 019006	36.00	15 019007	9.50	15 019008	23.90	15 020001	119.50	15 020002	80.00	15 020003	79.88
15 020004	52.00	15 021001	28.90	15 021002	95.87	15 021003	84.50	15 021004	64.07	15 021005	55.00
15 021006	88.33	15 022001	37.50	15 022002	46.38	15 022003	49.80	15 022004	29.90	15 023001	42.00
15 023002	65.57	15 023003	92.50	15 023004	52.90	15 023005	59.90	15 023006	99.55	15 023007	678.00
15 023008	523.00	15 023009	425.33	15 023010	629.00	15 024001	60.50	15 024002	124.83	15 024003	153.33
15 024004	149.20	15 025001	89.90	15 025002	18.73	15 025003	50.90	15 025004	80.00	15 025005	43.90
15 025006	34.30	15 025007	30.00	15 025008	39.40	15 025009	184.00	15 025010	80.00	15 025011	60.33
15 025012	50.00	15 025013	180.00	15 025014	120.67	15 025015	169.00	15 025016	100.00	15 026001	141.50

Clave	Precio Promedio	Clave	Precio Promedio	Clave	Precio Promedio	Clave	Precio Promedio	Clave	Precio Promedio	Clave	Precio Promedio
15 026002	169.00	15 026003	155.77	15 026004	140.00	15 027001	77.30	15 027002	78.00	15 027003	54.90
15 027004	25.57	15 028001	48.00	15 028002	43.10	15 028003	56.43	15 028004	93.52	15 028005	107.07
15 028006	62.50	15 029001	373.92	15 029002	281.18	15 029003	227.03	15 029004	129.63	15 030001	11.00
15 030002	10.90	15 030003	13.21	15 030004	12.12	15 030005	15.60	15 030006	13.40	15 030007	9.90
15 030008	76.67	15 030009	13.50	15 030010	13.50	15 031001	122.50	15 031002	105.50	15 031003	118.33
15 031004	117.19	15 032001	424.44	15 032002	306.66	15 032003	35.14	15 032004	30.79	15 032005	36.46
15 032006	46.94	15 033001	27.40	15 033002	25.21	15 033003	22.00	15 033004	22.30	15 033005	29.57
15 033006	30.00	15 034001	88.50	15 034002	118.33	15 034003	99.00	15 034004	98.92	15 035001	131.72
15 035002	158.59	15 035003	92.86	15 035004	65.86	15 036001	79.87	15 036002	136.58	15 036003	82.00
15 036004	124.75	15 037001	50.00	15 037002	47.60	15 037003	42.50	15 037004	49.13	15 038001	98.00
15 038002	40.00	15 038003	117.25	15 038004	124.75	15 039001	24.00	15 039002	43.00	15 039003	25.00
15 039004	18.50	15 040001	26.00	15 040002	143.33	15 040003	119.80	15 040004	138.89	15 041001	145.14
15 041002	94.82	15 041003	89.00	15 041004	71.36	15 042001	39.90	15 042002	27.22	15 042003	24.07
15 042004	51.30	15 042005	26.67	15 042006	26.67	15 043001	21.41	15 043002	30.02	15 043003	31.00
15 043004	88.50	15 043005	29.55	15 043006	37.80	15 043007	25.56	15 043008	25.50	15 043009	45.97
15 043010	94.44	15 044001	42.45	15 044002	22.40	15 044003	46.27	15 044004	21.71	15 044005	27.40
15 044006	33.33	15 044007	27.33	15 044008	25.17	15 045001	7.12	15 045002	7.58	15 045003	10.00
15 045004	19.90	15 045005	7.50	15 045006	14.23	15 045007	8.00	15 045008	7.99	15 046001	40.08
15 046002	49.92	15 046003	43.67	15 046004	36.00	15 046005	39.33	15 046006	53.62	15 046007	43.23
15 046008	37.16	15 047001	24.65	15 047002	15.00	15 047003	14.60	15 047004	11.85	15 047005	15.90
15 047006	43.00	15 047007	15.78	15 047008	85.76	15 047009	38.27	15 047010	47.93	15 047011	8.00
15 047012	9.77	15 047013	11.90	15 047014	9.12	15 047015	26.50	15 047016	14.78	15 047017	12.75
15 047018	12.00	15 047019	16.73	15 047020	6.40	15 048001	14.00	15 048002	20.88	15 048003	14.55
15 048004	23.30	15 048005	13.50	15 048006	23.28	15 048007	13.35	15 048008	12.66	15 049001	10.62
15 049002	8.90	15 049003	10.07	15 049004	6.83	15 049005	8.00	15 049006	5.42	15 049007	8.17
15 049008	7.49	15 050001	9.77	15 050002	12.73	15 050003	7.42	15 050004	12.40	15 050005	10.62
15 050006	20.00	15 050007	12.00	15 050008	10.99	15 051001	4.32	15 051002	13.83	15 051003	8.70
15 051004	4.33	15 051005	24.95	15 051006	12.67	15 051007	9.40	15 051008	8.40	15 052001	35.65
15 052002	34.40	15 052003	32.68	15 052004	39.93	15 052005	39.65	15 052006	43.60	15 052007	40.93
15 052008	26.23	15 053001	36.15	15 053002	41.57	15 053003	33.70	15 053004	35.00	15 053005	34.00
15 053006	44.78	15 053007	45.08	15 053008	25.00	15 054001	28.90	15 054002	22.73	15 054003	14.50
15 054004	15.50	15 055001	29.48	15 055002	26.23	15 055003	33.24	15 055004	29.28	15 055005	31.40
15 055006	26.90	15 055007	37.17	15 055008	33.00	15 056001	7.78	15 056002	8.77	15 056003	5.07
15 056004	4.58	15 056005	5.00	15 056006	4.67	15 056007	5.40	15 056008	4.00	15 057001	15.95
15 057002	12.77	15 057003	9.33	15 057004	6.83	15 058001	12.90	15 058002	17.07	15 058003	17.07
15 058004	10.00	15 058005	11.07	15 058006	11.50	15 058007	7.72	15 058008	8.77	15 058009	11.78
15 058010	8.07	15 058011	8.72	15 058012	8.33	15 058013	7.83	15 058014	8.16	15 059001	34.90
15 059002	13.50	15 059003	13.97	15 059004	20.73	15 059005	14.00	15 059006	11.32	15 059007	16.08
15 059008	10.66	15 059009	14.33	15 059010	17.33	15 060001	7.02	15 060002	23.90	15 060003	10.00
15 060004	5.67	15 060005	4.00	15 060006	4.17	15 060007	9.95	15 060008	8.49	15 060009	9.99
15 060010	9.00	15 061001	5.12	15 061002	6.57	15 061003	3.95	15 061004	80.00	15 061005	80.00
15 061006	17.95	15 061007	5.74	15 061008	9.07	15 062001	12.17	15 062002	24.90	15 062003	80.00
15 062004	14.40	15 062005	45.00	15 062006	31.62	15 062007	14.50	15 062008	19.73	15 063001	8.90
15 063002	15.00	15 063003	17.90	15 063004	14.00	15 063005	13.92	15 063006	14.62	15 063007	7.67
15 063008	13.99	15 063009	17.90	15 063010	12.90	15 064001	9.23	15 064002	8.03	15 064003	5.00
15 064004	5.88	15 064005	8.28	15 064006	4.50	15 064007	9.00	15 064008	4.99	15 065001	16.28
15 065002	11.73	15 065003	10.90	15 065004	12.50	15 065005	14.95	15 065006	7.67	15 065007	9.00
15 065008	10.17	15 066001	10.95	15 066002	11.10	15 066003	8.67	15 066004	7.15	15 066005	6.75
15 066006	10.12	15 066007	8.37	15 066008	9.50	15 067001	10.83	15 067002	17.38	15 067003	20.00
15 067004	10.73	15 067005	14.62	15 067006	19.27	15 067007	15.42	15 067008	14.90	15 068001	22.07
15 068002	24.90	15 068003	9.33	15 068004	22.73	15 068005	8.47	15 068006	9.50	15 068007	22.67
15 068008	10.00	15 069001	24.60	15 069002	8.90	15 069003	13.90	15 069004	11.20	15 070001	13.42
15 070002	28.50	15 070003	19.00	15 070004	15.50	15 070005	26.10	15 070006	23.78	15 070007	17.16
15 070008	14.00	15 071001	10.70	15 071002	10.13	15 071003	10.00	15 071004	6.75	15 072001	41.57
15 072002	25.90	15 072003	36.62	15 072004	21.57	15 073001	79.90	15 073002	44.00	15 073003	54.90
15 073004	30.00	15 074001	34.00	15 074002	24.73	15 074003	20.00	15 074004	22.04	15 074005	19.29
15 074006	26.03	15 074007	18.74	15 074008	26.50	15 075001	22.50	15 075002	32.13	15 075003	31.80
15 075004	18.65	15 076001	24.30	15 076002	27.67	15 076003	27.59	15 076004	32.33	15 077001	103.62
15 077002	85.00	15 077003	75.00	15 077004	216.00	15 077005	184.50	15 077006	80.00	15 077007	90.00
15 077008	199.00	15 078001	18.00	15 078002	15.73	15 078003	30.40	15 078004	13.80	15 079001	31.84
15 079002	83.33	15 079003	31.82	15 079004	26.36	15 080001	26.82	15 080002	32.56	15 080003	22.92
15 080004	57.25	15 081001	40.50	15 081002	39.61	15 081003	34.10	15 081004	32.64	15 081005	96.08
15 081006	42.70	15 082001	112.78	15 082002	136.67	15 082003	70.21	15 082004	84.07	15 083001	17.62
15 083002	14.29	15 083003	18.57	15 083004	46.74	15 083005	77.89	15 083006	52.47	15 084001	12.63
15 084002	10.73	15 084003	13.33	15 084004	12.60	15 084005	12.46	15 084006	10.00	15 085001	194.00
15 085002	359.00	15 085003	261.83	15 085004	298.17	15 086001	175.00	15 086002	369.00	15 086003	745.00
15 086004	218.00	15 087001	5.95	15 087002	13.33	15 087003	16.00	15 087004	7.75	15 087005	15.00
15 087006	12.50	15 087007	5.67	15 087008	6.75	15 087009	12.50	15 087010	10.00	15 088001	1.40
15 088002	10.00	15 088003	8.67	15 088004	8.19	15 088005	1.20	15 088006	7.67	15 088007	5.10
15 088008	6.67	15 089001	65.79	15 089002	52.38	15 089003	62.55	15 089004	64.06	15 090001	7.80
15 090002	8.67	15 090003	123.86	15 090004	163.50	15 091001	165.93	15 091002	750.00	15 091003	11.90
15 091004	29.49	15 092001	157.84	15 092002	179.85	15 092003	212.50	15 092004	109.09	15 093001	42.86
15 093002	4.50	15 093003	3.30	15 093004	355.00	15 094001	84.50	15 094002	83.82	15 094003	92.40
15 094004	62.13	15 095001	98.63	15 095002	105.35	15 095003	91.14	15 095004	257.14	15 095005	199.20
15 095006	67.80	15 096001	261.90	15 096002	94.00	15 096003	450.00	15 096004	318.67	15 097001	31.90
15 097002	119.90	15 097003	80.00	15 097004	41.00	15 098001	140.00	15 098002	80.00	15 098003	122.00
15 098004	135.00	15 099001	200.00	15 099002	102.90	15 099003	177.50	15 099004	119.90	15 100001	28.00
15 100002	135.00	15 100003	79.90	15 100004	157.00	15 101001	240.00	15 101002	140.00	15 101003	240.00
15 101004	160.00	15 102001	32.35	15 102002	30.14	15 102003	30.99	15 102004	26.15	15 102005	28.20
15 102006	30.99	15 102007	30.28	15 102008	45.45	15 102009	26.60	15 102010	29.57	15 103001	98.00
15 103002	274.82	15 103003	194.73	15 103004	150.53	15 104001	345.24	15 104002	140.00	15 104003	128.43
15 104004	122.29	15 104005	404.28	15 104006	100.00	15 105001	198.67	15 105002	51.23	15 105003	200.88
15 105004	187.88	15 106001	101.65	15 106002	133.67	15 106003	168.33	15 106004	106.67	15 107001	234.44
15 107002	151.70	15 107003	189.33	15 107004	116.96	15 107005	110.90	15 107006	90.33	15 108001	42.00
15 108002	42.00	15 108003	42.00	15 108004	42.00	15 108005	42.00	15 108006	42.00	15 118001	129.99
15 118002	99.90	15 118003	99.99	15 118004	149.00	15 118005	303.00	15 118006	199.00	15 118007	218.00
15 118008	799.00	15 118009	219.00	15 118010	399.00	15 118011	99.90	15 118012	118.00	15 119001	79.90
15 119002	425.00	15 119003	39.79	15 119004	139.00	15 119005	79.90	15 119006	109.00	15 119007	50.00
15 119008	109.00	15 119009	64.50	15 119010	229.00	15 119011	136.00	15 119012	149.00	15 120001	44.90
15 120002	24.99	15 120003	44.00	15 120004	24.90	15 120005	299.00	15 120006	64.00	15 120007	29.90
15 120008	35.74	15 120009	36.90	15 120010	32.90	15 120011	55.00	15 120012	29.90	15 121001	199.00
15 121002	119.92	15 121003	249.00	15 121004	219.00	15 121005	389.00	15 121006	799.00	15 121007	129.00
15 121008	149.00	15 121009	299.00	15 121010	139.99	15 121011	689.00	15 121012	224.70	15 121013	89.00
15 121014	679.00	15 121015	249.00	15 121016	649.00	15 121017	329.00	15 121018	199.00	15 121019	197.25
15 121020	549.00	15 121021	98.00	15 121022	529.00	15 121023	179.00	15 121024	483.47	15 122001	2959.00
15 122002	2294.50	15 122003	5320.00	15 122004	4303.50	15 122005	1661.00	15 122006	3266.64	15 122007	2569.00
15 122008	549.00	15 122009	699.00	15 122010	599.99	15 122011	2755.00	15 122012	6900.00	15 123001	299.00
15 123002	375.20	15 123003	89.90	15 123004	699.00	15 123005	111.30	15 123006	159.00	15 123007	69.90
15 123008	49.90	15 123009	12.90	15 123010	168.00	15 123011	49.00	15 123012	479.20	15 124001	189.00
15 124002	889.00	15 124003	123.00	15 124004	119.00	15 124005	99.00	15 124006	279.00	15 124007	129.00
15 124008	69.90	15 124009	98.00	15 124010	149.00	15 124011	39.99	15 124012	129.90	15 125001	69.90
15 125002	145.00	15 125003	326.00	15 125004	149.00	15 125005	79.90	15 125006	54.90	15 125007	79.00
15 125008	24.90	15 125009	44.00	15 125010	148.00	15 125011	325.00	15 125012	24.99	15 126001	29.90
15 126002	261.00	15 126003	46.90	15 126004	48.00	15 126005	79.00	15 126006	84.90	15 126007	89.00
15 126008	17.90	15 126009	27.00	15 126010	219.00	15 126011	10.00	15 126012	153.51	15 127001	356.14
15 127002	769.00	15 127003	529.00	15 127004	479.00	15 127005	149.00	15 127006	749.00	15 127007	219.00
15 127008	129.00	15 127009	199.00	15 127010	99.90	15 127011	699.00	15 127012	499.00	15 127013	229.00
15 127014	449.00	15 127015	349.00	15 127016	129.00	15 127017	229.00	15 127018	289.00	15 127019	79.90
15 127020	178.00	15 127021	388.00	15 127022	278.00	15 127023	539.00	15 127024	1320.00	15 128001	178.15
15 128002	169.00	15 128003	573.30	15 128004	199.00	15 128005	227.91	15 128006	349.00	15 128007	439.00
15 128008	890.75	15 128009	229.00	15 128010	229.91	15 128011	159.00	15 128012	129.00	15 128013	479.00
15 128014	404.00	15 128015	329.99	15 128016	234.00	15 128017	599.00	15 128018	990.28	15 128019	1099.00
15 128020	198.00	15 128021	186.82	15 128022	812.00	15 128023	915.63	15 128024	229.00	15 128025	169.00
15 128026	119.00	15 128027	239.00	15 128028	199.00	15 128029	158.00	15 128030	152.16	15 128031	919.00
15 128032	795.21	15 128033	79.90	15 128034	799.00	15 128035	299.00	15 128036	329.00	15 129001	158.00
15 129002	123.41	15 129003	714.00	15 129004	69.00	15 129005	529.00	15 129006	89.90	15 129007	169.00
15 129008	269.00	15 129009	299.00	15 129010	99.00	15 129011	349.00	15 129012	69.50	15 130001	89.90
15 130002	79.64	15 130003	189.00	15 130004	437.50	15 130005	229.00	15 130006	178.41	15 130007	235.23
15 130008	319.00	15 130009	188.00	15 130010	94.99	15 130011	656.84	15 130012	178.00	15 131001	148.90
15 131002	399.00	15 131003	119.00	15 131004	99.99	15 131005	189.00	15 131006	149.00	15 131007	399.00
15 131008	99.00	15 131009	149.80	15 131010	149.00	15 131011	149.00	15 131012	129.00	15 131013	149.00
15 131014	289.71	15 131015	149.00	15 131016	322.50	15 131017	279.00	15 131018	128.91	15 131019	178.00
15 131020	179.00	15 131021	219.00	15 131022	289.00	15 131023	244.00	15 131024	690.00	15 132001	89.90
15 132002	98.00	15 132003	99.90	15 132004	349.00	15 132005	99.00	15 132006	89.90	15 132007	79.90
15 132008	129.00	15 132009	39.90	15 132010	88.00	15 132011	89.90	15 132012	102.76	15 133001	99.00
15 133002	64.00	15 133003	69.50	15 133004	10.14	15 133005	169.00	15 133006	36.50	15 133007	26.72
15 133008	22.90	15 133009	89.00	15 133010	73.90	15 133011	69.00	15 133012	69.00	15 133013	29.00
15 133014	29.90	15 133015	60.00	15 133016	89.00	15 133017	25.83	15 133018	54.90	15 133019	39.00

Clave	Precio Promedio	Clave	Precio Promedio	Clave	Precio Promedio	Clave	Precio Promedio	Clave	Precio Promedio	Clave	Precio Promedio
15 133020	29.90	15 133021	11.82	15 133022	48.00	15 133023	29.90	15 133024	49.80	15 134001	59.00
15 134002	44.00	15 134003	59.00	15 134004	9.90	15 134005	23.90	15 134006	299.00	15 134007	115.00
15 134008	24.90	15 134009	9.90	15 134010	19.90	15 134011	42.00	15 134012	29.90	15 135001	89.50
15 135002	98.00	15 135003	69.65	15 135004	29.90	15 135005	369.00	15 135006	199.00	15 135007	79.90
15 135008	69.90	15 135009	219.00	15 135010	29.90	15 135011	39.90	15 135012	349.00	15 136001	129.00
15 136002	44.00	15 136003	32.40	15 136004	22.90	15 136005	41.14	15 136006	28.53	15 136007	29.90
15 136008	34.90	15 136009	129.00	15 136010	47.59	15 136011	29.90	15 136012	49.00	15 137001	849.00
15 137002	2899.00	15 137003	277.14	15 137004	79.99	15 137005	85.00	15 137006	589.00	15 137007	30.00
15 137008	230.00	15 137009	299.90	15 137010	159.00	15 137011	89.90	15 137012	250.00	15 137013	189.00
15 137014	2485.39	15 137015	799.00	15 137016	394.84	15 137017	249.00	15 137018	430.00	15 137019	349.00
15 137020	2419.00	15 137021	499.00	15 137022	179.99	15 137023	39.99	15 137024	49.90	15 137025	159.00
15 137026	99.00	15 137027	129.00	15 137028	198.00	15 138001	88.48	15 138002	139.80	15 138003	119.80
15 138004	99.80	15 138005	130.00	15 138006	79.80	15 138007	148.00	15 138008	99.80	15 139001	499.00
15 139002	1199.00	15 139003	1399.00	15 139004	549.00	15 139005	789.00	15 139006	669.00	15 139007	649.00
15 139008	249.00	15 139009	149.00	15 139010	329.00	15 139011	449.00	15 139012	298.00	15 140001	119.00
15 140002	520.83	15 140003	469.00	15 140004	119.00	15 140005	219.00	15 140006	196.49	15 140007	289.00
15 140008	179.00	15 140009	379.00	15 140010	489.00	15 140011	489.00	15 140012	367.20	15 141001	138.00
15 141002	854.05	15 141003	229.00	15 141004	799.00	15 141005	469.00	15 141006	499.00	15 141007	549.00
15 141008	339.00	15 141009	499.00	15 141010	699.00	15 141011	429.00	15 141012	249.00	15 142001	349.00
15 142002	2299.00	15 142003	649.00	15 142004	639.00	15 142005	1609.00	15 142006	649.00	15 142007	1499.00
15 142008	499.00	15 142009	479.00	15 142010	679.00	15 142011	999.00	15 142012	1149.00	15 143001	269.00
15 143002	1399.00	15 143003	158.00	15 143004	26.90	15 143005	29.50	15 143006	23.40	15 143007	219.00
15 143008	539.00	15 143009	103.41	15 143010	129.00	15 143011	59.90	15 143012	334.00	15 144001	25.00
15 144002	25.00	15 144003	30.00	15 144004	12.05	15 145001	60.00	15 145002	92.00	15 145003	32.00
15 145004	70.00	15 146001	90.00	15 146002	7.00	15 146003	80.00	15 146004	125.00	15 147001	3956.00
15 147002	299.00	15 147003	794.00	15 147004	159.00	15 147005	549.00	15 147006	229.00	15 147007	69.90
15 147008	750.00	15 147009	249.00	15 147010	299.00	15 147011	2919.00	15 147012	85.00	15 148001	84.90
15 148002	829.00	15 148003	124.55	15 148007	1953.86	15 148008	259.45	15 148009	868.02	15 148010	2399.00
15 158001	1320.08	15 158002	1320.08	15 158003	1320.08	15 158004	1320.08	15 158005	1320.08	15 158006	1320.08
15 159001	101.05	15 160001	249.84	15 160002	459.11	15 160003	562.78	15 160004	270.66	15 160005	518.35
15 160006	592.40	15 161001	20.04	15 161002	40.08	15 161003	60.12	15 161004	80.16	15 161005	100.20
15 161006	120.23	15 161007	143.58	15 161008	166.92	15 161009	190.27	15 161010	213.61	15 161011	260.30
15 161012	380.60	15 161013	601.00	15 161014	1402.27	15 161015	3981.98	15 161016	4760.34	15 161017	4954.93
15 161018	5927.88	15 161019	6900.83	15 161020	7873.78	15 161021	8846.73	15 161022	9819.68	15 161023	10792.63
15 161024	11765.58	15 161025	12738.53	15 161026	13711.48	15 162001	12.73	15 162002	12.73	15 162003	6.87
15 162004	6.87	15 163001	262.21	15 164001	108.48	15 165001	726.52	15 166001	5.46	15 166002	3.62
15 166003	5.46	15 166004	3.62	15 166005	5.46	15 166006	3.62	15 166007	5.46	15 166008	3.62
15 166009	5.46	15 166010	5.46	15 167001	21.68	15 167002	14.56	15 167003	21.68	15 167004	14.56
15 167005	29.32	15 168001	150.00	15 168002	220.00	15 168003	450.00	15 168004	150.00	15 168005	450.00
15 168006	340.00	15 168007	84.00	15 168008	500.00	15 168009	1000.00	15 168010	880.00	15 169001	20.00
15 169002	1200.00	15 169003	40.00	15 169004	700.00	15 169005	350.00	15 169006	1900.00	15 179001	5649.50
15 179002	10492.68	15 179003	4290.00	15 179004	5699.00	15 179005	5469.00	15 179006	3899.00	15 180001	7160.00
15 180002	2651.00	15 180003	8199.00	15 180004	3299.00	15 181001	5249.00	15 181002	6599.00	15 181003	9332.21
15 181004	5999.00	15 182001	4590.00	15 182002	3899.00	15 182003	5100.00	15 182004	2899.00	15 183001	10999.00
15 183002	1819.00	15 183003	2999.00	15 183004	1799.00	15 184001	3190.00	15 184002	2099.00	15 184003	4149.00
15 184004	1999.00	15 185001	16890.00	15 185002	6649.00	15 185003	6799.00	15 185004	5790.00	15 186001	8590.00
15 186002	8535.00	15 186003	6999.00	15 186004	5915.13	15 187001	6299.00	15 187002	8099.10	15 187003	9335.00
15 187004	11599.00	15 188001	8369.10	15 188002	6199.00	15 188003	10599.00	15 188004	5321.00	15 189001	5179.00
15 189002	4190.00	15 189003	10799.00	15 189004	5299.00	15 190001	959.00	15 190002	339.00	15 190003	599.00
15 190004	399.00	15 191001	349.00	15 191002	574.00	15 191003	679.00	15 191004	199.00	15 191005	699.00
15 191006	769.00	15 192001	250.00	15 192002	1699.00	15 192003	380.00	15 192004	129.00	15 193001	1159.00
15 193002	659.00	15 193003	503.20	15 193004	489.00	15 194001	1399.00	15 194002	1379.00	15 194003	1399.00
15 194004	1399.00	15 195001	320.00	15 195002	659.00	15 195003	249.00	15 195004	419.00	15 196001	11717.91
15 197001	6999.00	15 197002	4241.00	15 197003	8999.00	15 197004	9999.00	15 197005	7990.00	15 197006	4599.00
15 198001	2280.00	15 198002	199.00	15 198003	9199.00	15 198004	990.00	15 198005	749.00	15 198006	2269.00
15 198007	3399.00	15 198008	859.00	15 199001	449.00	15 199002	2499.00	15 199003	495.90	15 199004	899.00
15 200001	69.90	15 200002	37.90	15 200003	50.50	15 200004	46.00	15 201001	29.90	15 201002	43.00
15 201003	22.00	15 201004	59.00	15 202001	69.25	15 202002	39.90	15 202003	70.00	15 202004	67.90
15 203001	3.50	15 203002	10.00	15 203003	23.70	15 203004	14.99	15 204001	50.00	15 204002	81.90
15 204003	45.90	15 204004	26.00	15 205001	23.90	15 205002	59.90	15 206001	595.00	15 206002	399.00
15 206003	119.00	15 206004	259.00	15 207001	349.00	15 207002	469.00	15 207003	549.00	15 207004	189.00
15 208001	149.00	15 208002	56.90	15 208003	319.00	15 208004	59.90	15 209001	169.00	15 209002	2144.11
15 209003	189.00	15 209004	199.00	15 209005	229.00	15 209006	97.00	15 209007	189.00	15 209008	1299.00
15 210001	13.70	15 210002	9.90	15 210003	119.00	15 210004	23.00	15 210005	20.45	15 210006	229.00
15 210007	24.90	15 210008	299.00	15 211001	292.96	15 211002	890.00	15 211003	221.00	15 211004	134.00
15 212001	139.00	15 212002	185.00	15 212003	179.00	15 212004	179.00	15 213001	44.90	15 213002	59.90
15 213003	94.90	15 213004	219.00	15 214001	27.00	15 214002	31.28	15 214003	21.00	15 214004	24.11
15 214005	16.10	15 214006	27.90	15 214007	29.80	15 214008	33.00	15 215001	17.71	15 215002	20.00
15 215003	19.50	15 215004	12.59	15 215005	12.90	15 215006	10.38	15 216001	7.26	15 216002	10.21
15 216003	7.16	15 216004	5.43	15 217001	20.11	15 217002	40.00	15 217003	33.00	15 217004	39.71
15 217005	85.00	15 217006	34.75	15 218001	40.00	15 218002	32.85	15 218003	30.90	15 218004	45.90
15 219001	15.80	15 219002	13.60	15 219003	48.50	15 219004	43.50	15 229001	109.97	15 229002	264.80
15 229003	211.00	15 229004	199.90	15 229005	171.79	15 229006	223.00	15 229007	79.51	15 229008	651.90
15 229009	117.00	15 229010	357.70	15 229011	321.60	15 229012	349.19	15 229013	393.66	15 229014	536.80
15 229015	448.50	15 229016	64.30	15 229017	546.00	15 229018	234.00	15 229019	252.70	15 229020	1588.50
15 229021	219.18	15 230001	482.64	15 230002	104.00	15 230003	411.00	15 230004	152.99	15 230005	102.20
15 230006	176.20	15 231001	249.90	15 231002	188.50	15 231003	213.61	15 231004	245.00	15 232001	25.30
15 232002	42.90	15 232003	420.00	15 232004	46.00	15 233001	169.00	15 233002	188.50	15 233003	123.90
15 233004	59.00	15 233005	137.00	15 233006	36.00	15 234001	104.14	15 234002	165.00	15 234003	159.27
15 234004	397.15	15 235001	81.90	15 235002	217.90	15 235003	235.20	15 235004	19.40	15 236001	9.50
15 236002	57.00	15 236003	29.90	15 236004	14.90	15 237001	34.90	15 237002	20.35	15 237003	33.90
15 237004	39.60	15 238001	181.40	15 238002	111.40	15 238003	59.00	15 238004	152.00	15 239001	69.90
15 239002	15.00	15 239003	325.75	15 239004	197.90	15 240001	53.00	15 240002	49.69	15 240003	88.91
15 240004	201.00	15 241001	176.00	15 241002	224.60	15 241003	24.95	15 241004	218.45	15 242001	422.99
15 242002	1138.30	15 242003	373.25	15 242004	100.00	15 243001	2250.00	15 243002	309.00	15 243003	1980.00
15 243004	123.00	15 244001	1200.00	15 244002	700.00	15 244003	2500.00	15 244004	550.00	15 244005	450.00
15 244006	400.00	15 244007	200.00	15 244008	450.00	15 245001	500.00	15 245002	100.00	15 245003	500.00
15 245004	250.00	15 245005	400.00	15 245006	600.00	15 245007	400.00	15 245008	500.00	15 246001	1467.40
15 246002	3184.12	15 246003	3037.62	15 246004	1229.00	15 247001	16000.00	15 247002	5600.00	15 247003	2352.32
15 247004	982.17	15 248001	12000.00	15 248002	17000.00	15 248003	4000.00	15 248004	3000.00	15 249001	475.00
15 249002	7189.00	15 249003	300.00	15 249004	300.00	15 250001	3500.00	15 250002	17115.00	15 250003	3800.00
15 250004	14350.00	15 251001	250.00	15 251002	60.00	15 251003	480.00	15 251004	70.00	15 251005	311.00
15 251006	120.00	15 251007	300.00	15 251008	160.00	15 252001	100.00	15 252002	150.00	15 252003	120.00
15 252004	50.00	15 253001	300.00	15 253002	50.00	15 253003	200.00	15 253004	150.00	15 253005	200.00
15 253006	160.00	15 254001	48.50	15 254002	112.25	15 254003	106.65	15 254004	87.57	15 255001	68.90
15 255002	102.00	15 255003	66.90	15 255004	246.50	15 256001	740.00	15 256002	129.00	15 256003	150.00
15 256004	294.29	15 256005	556.64	15 256006	230.65	15 257001	33.15	15 257002	19.25	15 257003	35.90
15 257004	36.90	15 258001	125.19	15 258002	100.00	15 258003	63.89	15 258004	39.17	15 258005	36.67
15 258006	77.22	15 259001	115.00	15 259002	112.25	15 259003	77.68	15 259004	78.98	15 260001	194.00
15 260002	37.90	15 260003	32.90	15 260004	15.90	15 261001	94.00	15 261002	49.95	15 261003	24.99
15 261004	89.00	15 261005	129.50	15 261006	20.45	15 261007	42.90	15 261008	52.90	15 262001	21.00
15 262002	19.90	15 262003	42.00	15 262004	59.90	15 263001	5.50	15 263002	157.00	15 263003	26.50
15 263004	23.99	15 263005	21.50	15 263006	19.90	15 263007	18.70	15 263008	25.10	15 264001	153.50
15 264002	108.36	15 264003	90.00	15 264004	106.40	15 265001	30.00	15 265002	27.59	15 265003	21.90
15 265004	39.90	15 266001	18.50	15 266002	30.90	15 266003	18.70	15 266004	16.00	15 276001	8.00
15 276002	8.00	15 276003	8.00	15 276004	8.00	15 277001	8.00	15 277002	8.00	15 277003	8.00
15 277004	8.00	15 278001	8.00	15 278002	8.00	15 278003	7.00	15 278004	8.00	15 280001	1105.00
15 280002	47.00	15 280003	397.00	15 280004	613.00	15 281001	2319.83	15 281002	3253.33	15 281003	2845.33
15 281004	12313.16	15 282001	216100.00	15 282002	382900.00	15 282003	126200.00	15 282004	202900.00	15 282005	141900.00
15 282006	250132.00	15 282007	226000.00	15 282008	416257.12	15 282009	144200.00	15 282010	505100.00	15 282011	169900.00
15 282012	209900.00	15 283001	1354.00	15 283002	2129.00	15 283003	3499.00	15 283004	17999.00	15 284001	11.56
15 284002	11.56	15 285001	12.12	15 285002	12.12	15 286001	84.10	15 286002	63.05	15 286003	51.47
15 286004	68.71	15 287001	733.12	15 287002	987.00	15 287003	1100.61	15 287004	1085.00	15 288001	189.00
15 288002	34.00	15 288003	88.00	15 288004	35.00	15 289001	1277.16	15 289002	1050.00	15 289003	1149.59
15 289004	1076.00	15 290001	14004.69	15 290002	14002.93	15 290003	14002.93	15 291001	1673.99	15 292001	1200.00
15 292002	400.00	15 292003	299.00	15 292004	242.00	15 293001	1102.00	15 293002	1950.00	15 293003	600.00
15 293004	5000.00	15 294001	60.00	15 294002	65.00	15 294003	90.00	15 294004	50.00	15 295019	105.00
15 295073	65.00	15 295086	104.00	15 295087	142.00	15 295125	115.00	15 296001	10.00	15 296002	10.00
15 306001	3825.00	15 306002	2607.50	15 306003	1629.17	15 306004	2500.00	15 307001	1386.67	15 307002	1653.75
15 307003	3097.08	15 307004	3695.83	15 308001	358.33	15 308002	739.17	15 308003	2069.58	15 308004	1273.33
15 309001	1078.75	15 309002	2776.67	15 309003	3593.75	15 309004	1429.17	15 310001	1351.25	15 310002	612.50
15 310003	1527.50	15 310004	1604.17	15 311001	1599.00	15 311002	950.00	15 311003	31400.00	15 311004	15490.00
15 312001	2033.75	15 312002	1267.50	15 312003	500.83	15 312004	1216.67	15 313001	2975.00	15 313002	1083.33
15 313003	1460.42	15 313004	3231.83	15 314001	129.00	15 314002	259.00	15 314003	128.14	15 314004	129.00
15 315001	155.00	15 315002	142.00	15 315003	138.00	15 315004	299.00	15 315005	474.00	15 315006	250.00
15 315007	379.00	15 315008	280.00	15 315009	371.00	15 315010	260.00	15 315011	317.00	15 315012	387.27
15 315013	160.75	15 315014	250.00	15 316001	31.25	15 316002	10.50	15 316003	15.90	15 316004	42.70
15 316005	10.90	15 316006	24.00	15 316007	3.00	15 316008	13.75	15 316009	51.80	15 316010	18.90

Clave	Precio Promedio	Clave	Precio Promedio	Clave	Precio Promedio	Clave	Precio Promedio	Clave	Precio Promedio	Clave	Precio Promedio
15 317001	2830.50	15 317002	1487.50	15 317003	2399.78	15 317004	5654.67	15 317005	2999.72	15 317006	7556.83
15 318001	1429.00	15 318002	1237.26	15 318003	1222.50	15 318004	1067.50	15 318005	740.00	15 318006	1290.00
15 318007	250.00	15 318008	903.41	15 318009	916.30	15 318010	1680.00	15 318011	805.00	15 318012	1101.12
15 318013	988.30	15 318014	535.50	15 319001	429.00	15 319002	355.00	15 319003	100.00	15 319004	219.00
15 320001	390.55	15 320002	45.00	15 320003	46.00	15 320004	30.00	15 320005	98.87	15 320006	27.50
15 320007	170.00	15 320008	30.00	15 320009	35.00	15 320010	1500.00	15 321001	18.00	15 321002	55.00
15 321003	36.00	15 321004	49.00	15 322001	699.00	15 322002	999.00	15 322003	599.00	15 322004	389.00
15 323001	50.00	15 323002	90.00	15 323003	80.00	15 323004	65.00	15 324001	395.00	15 324002	130.00
15 324003	450.00	15 324004	600.00	15 324005	440.00	15 324006	480.00	15 325001	8.00	15 325002	8.00
15 325003	8.00	15 325004	5.00	15 326001	36.00	15 326002	24.00	15 326003	37.00	15 326004	28.00
15 327001	21.27	15 327002	21.84	15 327003	23.27	15 327004	46.60	15 328001	239.00	15 328002	177.00
15 328003	389.00	15 328004	169.00	15 328005	699.00	15 328006	255.00	15 328007	26.50	15 328008	15.00
15 328009	25.00	15 328010	1199.00	15 329001	124.00	15 329002	1699.00	15 329003	1.90	15 329004	10.00
15 330001	329.00	15 330002	209.00	15 330003	79.00	15 330004	99.90	15 330005	199.00	15 330006	176.00
15 331001	139.00	15 331002	349.00	15 331003	269.00	15 331004	75.00	15 332001	72.65	15 332002	3315.39
15 332003	670.00	15 332004	2339.00	15 342001	51.00	15 342002	59.00	15 342003	61.00	15 342004	35.00
15 342005	50.00	15 342006	110.00	15 342007	87.50	15 342008	78.00	15 342009	60.00	15 342010	69.00
15 343001	169.00	15 343002	59.00	15 343003	198.78	15 343004	130.00	15 343005	120.00	15 343006	140.00
15 343007	140.00	15 343008	127.00	15 343009	18.50	15 343010	74.00	15 343011	20.23	15 343012	27.00
15 343013	42.90	15 343014	117.00	15 343015	44.00	15 343016	65.00	15 343017	150.00	15 343018	175.00
15 344001	1392.00	15 344002	5000.00	15 344003	2500.00	15 344004	300.00	15 345001	19404.50	15 345002	6000.00
15 345003	9000.00	15 345004	4600.00	15 346001	628.00	15 346002	89.00	15 346003	89.00	15 346004	1310.00
15 346005	90.00	15 346006	90.00	16 001001	8.90	16 001002	14.50	16 001003	13.00	16 001004	15.00
16 001005	15.00	16 001006	9.57	16 001007	13.00	16 001008	14.00	16 001009	14.00	16 001010	16.00
16 001011	15.00	16 001012	13.00	16 001013	13.00	16 001014	14.50	16 001015	16.50	16 001016	14.00
16 001017	15.00	16 001018	13.00	16 001019	10.50	16 001020	8.00	16 002001	60.87	16 002002	95.83
16 002003	44.44	16 002004	57.14	16 003001	12.50	16 003002	12.00	16 003003	8.00	16 003004	7.00
16 003005	48.24	16 003006	106.38	16 004001	16.00	16 004002	21.42	16 004003	19.02	16 004004	20.00
16 005001	6.00	16 005002	7.00	16 005003	5.00	16 005004	5.00	16 005005	6.50	16 005006	6.00
16 006001	1.70	16 006002	2.50	16 006003	1.50	16 006004	1.40	16 006005	2.00	16 006006	2.00
16 007001	39.19	16 007002	40.44	16 007003	48.15	16 007004	39.96	16 008001	75.29	16 008002	12.67
16 008003	125.00	16 008004	80.65	16 009001	71.33	16 009002	65.00	16 009003	85.00	16 009004	25.00
16 010001	42.20	16 010002	39.77	16 010003	54.29	16 010004	29.62	16 010005	87.34	16 010006	57.50
16 010007	79.37	16 010008	53.33	16 011001	16.33	16 011002	22.73	16 011003	20.00	16 011004	16.00
16 012001	41.94	16 012002	46.15	16 012003	43.85	16 012004	26.50	16 013001	12.38	16 013002	9.60
16 013003	10.28	16 013004	12.54	16 014001	70.42	16 014002	57.65	16 014003	122.00	16 014004	145.83
16 014005	42.00	16 014006	41.18	16 015001	11.00	16 015002	11.77	16 015003	12.59	16 015004	10.32
16 015005	12.00	16 015006	17.20	16 016001	77.57	16 016002	62.17	16 016003	41.83	16 016004	49.00
16 016005	36.95	16 016006	39.67	16 016007	48.00	16 016008	40.83	16 016009	53.00	16 016010	45.00
16 016011	34.67	16 016012	29.20	16 017001	62.90	16 017002	69.50	16 017003	74.90	16 017004	94.00
16 017005	80.62	16 017006	82.00	16 017007	39.24	16 017008	73.73	16 017009	69.90	16 017010	79.50
16 017011	85.00	16 017012	83.33	16 017013	90.73	16 017014	92.90	16 017015	59.82	16 017016	60.93
16 017017	62.00	16 017018	70.00	16 018001	115.00	16 018002	99.00	16 018003	105.17	16 018004	110.00
16 018005	117.40	16 018006	100.00	16 018007	87.62	16 018008	98.00	16 018009	96.17	16 018010	90.67
16 018011	77.38	16 018012	129.00	16 018013	57.72	16 018014	51.57	16 018015	59.87	16 018016	74.00
16 018017	66.40	16 018018	58.50	16 018019	128.63	16 018020	110.00	16 018021	138.23	16 018022	138.06
16 018023	133.23	16 018024	118.00	16 018025	130.97	16 018026	145.73	16 018027	75.75	16 018028	100.00
16 018029	88.00	16 018030	39.00	16 018031	54.67	16 018032	78.00	16 018033	40.67	16 018034	80.00
16 019001	34.02	16 019002	50.00	16 019003	53.67	16 019004	34.90	16 019005	122.67	16 019006	46.00
16 019007	44.00	16 019008	43.90	16 020001	76.17	16 020002	97.67	16 020003	49.00	16 020004	84.00
16 021001	113.25	16 021002	65.00	16 021003	145.98	16 021004	119.00	16 021005	132.00	16 021006	80.00
16 022001	63.33	16 022002	25.00	16 022003	57.00	16 022004	63.90	16 023001	39.80	16 023002	45.00
16 023003	33.03	16 023004	109.50	16 023005	106.00	16 023006	290.00	16 023007	126.67	16 023008	130.00
16 023009	84.00	16 023010	662.86	16 024001	64.50	16 024002	122.77	16 024003	70.40	16 024004	100.00
16 025001	85.57	16 025002	64.67	16 025003	82.67	16 025004	27.23	16 025005	51.33	16 025006	63.33
16 025007	36.68	16 025008	50.07	16 025009	98.20	16 025010	161.00	16 025011	106.83	16 025012	148.90
16 025013	95.03	16 025014	134.00	16 025015	28.67	16 025016	147.33	16 026001	93.83	16 026002	160.83
16 026003	95.77	16 026004	151.28	16 027001	20.17	16 027002	121.67	16 027003	39.00	16 027004	139.90
16 028001	46.82	16 028002	45.88	16 028003	100.00	16 028004	100.00	16 028005	73.53	16 028006	88.93
16 029001	427.09	16 029002	157.26	16 029003	414.96	16 029004	281.18	16 030001	12.00	16 030002	13.60
16 030003	12.48	16 030004	15.60	16 030005	11.19	16 030006	14.90	16 030007	15.50	16 030008	11.90
16 030009	16.00	16 030010	26.00	16 031001	125.69	16 031002	98.87	16 031003	70.00	16 031004	88.33
16 032001	400.08	16 032002	245.52	16 032003	42.32	16 032004	31.11	16 032005	30.60	16 032006	38.04
16 033001	29.09	16 033002	24.34	16 033003	36.65	16 033004	28.00	16 033005	40.00	16 033006	38.46
16 034001	90.57	16 034002	45.00	16 034003	54.00	16 034004	78.80	16 035001	76.86	16 035002	92.57
16 035003	152.00	16 035004	255.07	16 036001	110.53	16 036002	123.33	16 036003	66.77	16 036004	140.00
16 037001	42.00	16 037002	34.00	16 037003	16.50	16 037004	42.00	16 038001	142.00	16 038002	145.00
16 038003	140.00	16 038004	125.00	16 039001	29.57	16 039002	50.00	16 039003	85.00	16 039004	42.00
16 040001	115.19	16 040002	55.56	16 040003	95.56	16 040004	110.00	16 041001	54.15	16 041002	108.00
16 041003	47.77	16 041004	132.81	16 042001	33.90	16 042002	26.77	16 042003	33.83	16 042004	56.67
16 042005	31.33	16 042006	34.58	16 043001	43.05	16 043002	29.98	16 043003	24.46	16 043004	24.00
16 043005	19.78	16 043006	32.24	16 043007	26.33	16 043008	22.22	16 043009	73.16	16 043010	22.37
16 044001	35.05	16 044002	26.00	16 044003	24.80	16 044004	40.00	16 044005	25.17	16 044006	32.22
16 044007	26.17	16 044008	32.33	16 045001	6.17	16 045002	6.17	16 045003	11.03	16 045004	7.67
16 045005	20.23	16 045006	6.17	16 045007	11.17	16 045008	9.17	16 046001	44.58	16 046002	40.58
16 046003	44.00	16 046004	39.15	16 046005	40.83	16 046006	40.50	16 046007	10.67	16 046008	34.57
16 047001	13.63	16 047002	16.90	16 047003	16.00	16 047004	12.67	16 047005	11.50	16 047006	42.17
16 047007	8.08	16 047008	31.73	16 047009	20.92	16 047010	14.90	16 047011	8.63	16 047012	11.92
16 047013	8.36	16 047014	11.07	16 047015	43.17	16 047016	21.67	16 047017	7.58	16 047018	13.75
16 047019	19.00	16 047020	7.00	16 048001	8.50	16 048002	15.57	16 048003	7.83	16 048004	11.00
16 048005	8.58	16 048006	15.00	16 048007	14.00	16 048008	12.67	16 049001	7.86	16 049002	28.83
16 049003	30.83	16 049004	11.07	16 049005	27.67	16 049006	7.42	16 049007	35.00	16 049008	9.23
16 050001	5.32	16 050002	6.08	16 050003	5.90	16 050004	8.33	16 050005	3.33	16 050006	6.42
16 050007	10.20	16 050008	3.17	16 051001	10.48	16 051002	11.67	16 051003	17.00	16 051004	8.40
16 051005	11.67	16 051006	11.67	16 051007	20.67	16 051008	10.33	16 052001	36.33	16 052002	26.27
16 052003	41.67	16 052004	36.75	16 052005	35.00	16 052006	32.67	16 052007	36.23	16 052008	47.00
16 053001	32.00	16 053002	38.33	16 053003	36.00	16 053004	46.68	16 053005	30.92	16 053006	31.33
16 053007	38.00	16 053008	30.67	16 054001	15.00	16 054002	21.07	16 054003	18.00	16 054004	18.17
16 055001	35.15	16 055002	30.33	16 055003	42.67	16 055004	39.23	16 055005	35.50	16 055006	37.92
16 055007	42.67	16 055008	31.25	16 056001	5.75	16 056002	8.00	16 056003	5.43	16 056004	8.78
16 056005	5.83	16 056006	5.92	16 056007	8.10	16 056008	8.67	16 057001	12.17	16 057002	20.33
16 057003	11.07	16 057004	11.67	16 058001	11.93	16 058002	9.50	16 058003	12.33	16 058004	9.79
16 058005	11.17	16 058006	15.97	16 058007	19.03	16 058008	9.00	16 058009	9.33	16 058010	8.67
16 058011	29.50	16 058012	11.92	16 058013	9.08	16 058014	6.25	16 059001	12.67	16 059002	15.33
16 059003	21.00	16 059004	14.23	16 059005	13.17	16 059006	16.83	16 059007	13.00	16 059008	16.00
16 059009	18.83	16 059010	14.50	16 060001	7.93	16 060002	7.50	16 060003	11.00	16 060004	11.32
16 060005	7.00	16 060006	6.50	16 060007	13.58	16 060008	6.50	16 060009	7.25	16 060010	8.67
16 061001	4.82	16 061002	3.00	16 061003	40.67	16 061004	44.17	16 061005	5.07	16 061006	46.67
16 061007	8.67	16 061008	5.40	16 062001	13.58	16 062002	13.33	16 062003	24.67	16 062004	95.00
16 062005	54.67	16 062006	11.00	16 062007	20.90	16 062008	12.33	16 063001	10.00	16 063002	9.73
16 063003	13.00	16 063004	10.00	16 063005	10.00	16 063006	10.00	16 063007	18.00	16 063008	14.33
16 063009	11.40	16 063010	10.00	16 064001	7.25	16 064002	9.67	16 064003	11.67	16 064004	5.90
16 064005	11.75	16 064006	11.50	16 064007	6.77	16 064008	7.67	16 065001	13.33	16 065002	16.23
16 065003	19.33	16 065004	12.22	16 065005	12.75	16 065006	13.67	16 065007	27.43	16 065008	13.33
16 066001	8.67	16 066002	6.00	16 066003	8.00	16 066004	9.88	16 066005	6.67	16 066006	6.00
16 066007	7.50	16 066008	5.83	16 067001	14.77	16 067002	29.17	16 067003	42.33	16 067004	16.10
16 067005	29.33	16 067006	30.00	16 067007	20.57	16 067008	34.00	16 068001	12.92	16 068002	12.33
16 068003	11.90	16 068004	12.80	16 068005	10.75	16 068006	10.50	16 068007	8.00	16 068008	24.45
16 069001	6.75	16 069002	9.33	16 069003	9.00	16 069004	8.98	16 070001	14.83	16 070002	15.57
16 070003	17.67	16 070004	16.42	16 070005	14.50	16 070006	15.00	16 070007	19.80	16 070008	19.33
16 071001	6.17	16 071002	11.00	16 071003	8.67	16 071004	10.07	16 072001	13.00	16 072002	16.67
16 072003	15.58	16 072004	30.85	16 073001	28.00	16 073002	34.90	16 073003	26.78	16 073004	54.80
16 074001	14.98	16 074002	28.50	16 074003	15.88	16 074004	22.00	16 074005	15.69	16 074006	26.67
16 074007	23.90	16 074008	33.00	16 075001	25.67	16 075002	24.00	16 075003	52.00	16 075004	61.33
16 076001	18.60	16 076002	22.32	16 076003	22.07	16 076004	25.00	16 077001	129.83	16 077002	120.00
16 077003	85.83	16 077004	80.00	16 077005	104.50	16 077006	107.08	16 077007	63.33	16 077008	216.00
16 078001	27.20	16 078002	25.18	16 078003	26.80	16 078004	14.00	16 079001	62.86	16 079002	40.91
16 079003	29.82	16 079004	35.71	16 080001	24.29	16 080002	68.09	16 080003	21.63	16 080004	26.75
16 081001	34.76	16 081002	56.67	16 081003	31.25	16 081004	38.41	16 081005	59.87	16 081006	39.80
16 082001	79.50	16 082002	80.53	16 082003	64.71	16 082004	114.44	16 083001	20.52	16 083002	22.75
16 083003	52.42	16 083004	91.12	16 083005	43.45	16 083006	31.00	16 084001	7.33	16 084002	17.80
16 084003	10.95	16 084004	16.30	16 084005	13.00	16 084006	9.00	16 085001	440.00	16 085002	255.00
16 085003	243.41	16 085004	144.83	16 086001	185.00	16 086002	273.33	16 086003	117.50	16 086004	185.00
16 087001	6.00	16 087002	6.00	16 087003	12.00	16 087004	22.54	16 087005	6.40	16 087006	9.33
16 087007	6.29	16 087008	6.14	16 087009	6.30	16 087010	15.00	16 088001	1.21	16 088002	9.60
16 088003	1.30	16 088004	5.00	16 088005	23.68	16 088006	6.53	16 088007	6.67	16 088008	14.00
16 089001	70.88	16 089002	39.92	16 089003	48.40	16 089004	43.86	16 090001	6.50	16 090002	8.60
16 090003	179.63	16 090004	128.03	16 091001	8.57	16 091002	251.90	16 091003	90.91	16 091004	35.45

Clave	Precio Promedio	Clave	Precio Promedio	Clave	Precio Promedio	Clave	Precio Promedio	Clave	Precio Promedio	Clave	Precio Promedio
16 092001	179.00	16 092002	140.00	16 092003	173.91	16 092004	51.00	16 093001	108.00	16 093002	34.00
16 093003	32.50	16 093004	131.11	16 094001	95.49	16 094002	100.93	16 094003	110.44	16 094004	59.00
16 095001	42.87	16 095002	100.80	16 095003	107.42	16 095004	109.09	16 095005	50.00	16 095006	50.00
16 096001	201.43	16 096002	64.71	16 096003	49.41	16 096004	105.56	16 097001	104.27	16 097002	110.00
16 097003	99.90	16 097004	14.00	16 098001	120.00	16 098002	125.00	16 098003	75.00	16 098004	79.00
16 099001	205.00	16 099002	220.00	16 099003	310.00	16 099004	220.00	16 100001	110.00	16 100002	31.50
16 100003	175.00	16 100004	151.00	16 101001	180.00	16 101002	160.00	16 101003	71.58	16 101004	170.00
16 102001	29.58	16 102002	22.50	16 102003	32.05	16 102004	28.54	16 102005	28.17	16 102006	43.08
16 102007	42.33	16 102008	50.70	16 102009	42.25	16 102010	29.60	16 103001	107.33	16 103002	147.15
16 103003	75.31	16 103004	218.00	16 104001	123.40	16 104002	322.86	16 104003	294.64	16 104004	199.61
16 104005	211.27	16 104006	137.00	16 105001	118.67	16 105002	105.28	16 105003	98.67	16 105004	85.78
16 106001	65.00	16 106002	293.33	16 106003	40.00	16 106004	380.00	16 107001	362.18	16 107002	300.00
16 107003	153.00	16 107004	192.00	16 107005	96.00	16 107006	82.00	16 108001	35.00	16 108002	42.00
16 108003	42.00	16 108004	42.00	16 108005	35.00	16 108006	24.31	16 118001	404.00	16 118002	149.00
16 118003	248.00	16 118004	149.00	16 118005	349.00	16 118006	549.00	16 118007	99.00	16 118008	149.00
16 118009	559.00	16 118010	249.00	16 118011	339.00	16 118012	209.00	16 119001	168.00	16 119002	43.50
16 119003	49.00	16 119004	149.00	16 119005	46.00	16 119006	99.00	16 119007	72.00	16 119008	129.00
16 119009	36.00	16 119010	13.90	16 119011	169.00	16 119012	139.00	16 120001	53.90	16 120002	21.90
16 120003	32.00	16 120004	24.00	16 120005	12.42	16 120006	39.50	16 120007	69.00	16 120008	59.00
16 120009	22.99	16 120010	79.00	16 120011	51.90	16 120012	9.90	16 121001	729.00	16 121002	499.90
16 121003	298.56	16 121004	605.53	16 121005	149.00	16 121006	384.00	16 121007	448.00	16 121008	179.00
16 121009	348.00	16 121010	159.00	16 121011	299.00	16 121012	399.00	16 121013	269.00	16 121014	399.00
16 121015	398.00	16 121016	199.90	16 121017	299.00	16 121018	448.00	16 121019	269.00	16 121020	128.00
16 121021	399.74	16 121022	279.00	16 121023	545.00	16 121024	189.00	16 122001	399.99	16 122002	1799.90
16 122003	599.99	16 122004	2699.00	16 122005	679.00	16 122006	4990.00	16 122007	2399.00	16 122008	3399.00
16 122009	1498.00	16 122010	2295.00	16 122011	998.00	16 122012	584.90	16 123001	699.00	16 123002	98.00
16 123003	429.00	16 123004	309.00	16 123005	98.00	16 123006	349.90	16 123007	130.00	16 123008	221.50
16 123009	65.00	16 123010	249.00	16 123011	259.53	16 123012	299.00	16 124001	199.00	16 124002	265.90
16 124003	381.65	16 124004	229.00	16 124005	189.90	16 124006	199.00	16 124007	185.00	16 124008	149.90
16 124009	489.00	16 124010	349.00	16 124011	248.00	16 124012	198.00	16 125001	169.00	16 125002	39.99
16 125003	95.00	16 125004	134.80	16 125005	59.50	16 125006	379.00	16 125007	41.90	16 125008	98.00
16 125009	129.00	16 125010	49.00	16 125011	239.00	16 125012	335.00	16 126001	86.00	16 126002	32.00
16 126003	68.00	16 126004	17.10	16 126005	76.90	16 126006	12.00	16 126007	32.90	16 126008	68.85
16 126009	22.50	16 126010	15.90	16 126011	56.00	16 126012	19.50	16 127001	729.00	16 127002	379.00
16 127003	345.19	16 127004	189.90	16 127005	339.00	16 127006	599.00	16 127007	209.00	16 127008	449.00
16 127009	129.93	16 127010	314.90	16 127011	469.00	16 127012	300.00	16 127013	298.00	16 127014	499.00
16 127015	545.00	16 127016	388.13	16 127017	279.00	16 127018	258.00	16 127019	309.00	16 127020	279.90
16 127021	198.00	16 127022	339.00	16 127023	162.92	16 127024	269.00	16 128001	329.90	16 128002	299.84
16 128003	269.00	16 128004	319.00	16 128005	180.00	16 128006	398.97	16 128007	1499.00	16 128008	248.00
16 128009	895.00	16 128010	259.00	16 128011	418.00	16 128012	699.90	16 128013	1195.00	16 128014	699.00
16 128015	229.00	16 128016	220.00	16 128017	285.00	16 128018	669.00	16 128019	459.00	16 128020	429.00
16 128021	189.00	16 128022	169.90	16 128023	248.70	16 128024	419.00	16 128025	348.00	16 128026	274.50
16 128027	299.00	16 128028	79.90	16 128029	795.00	16 128030	399.00	16 128031	229.00	16 128032	249.00
16 128033	897.00	16 128034	1195.00	16 128035	159.45	16 128036	298.84	16 129001	59.90	16 129002	149.00
16 129003	192.90	16 129004	99.00	16 129005	82.00	16 129006	180.00	16 129007	80.00	16 129008	234.00
16 129009	82.00	16 129010	99.00	16 129011	278.00	16 129012	329.00	16 130001	178.00	16 130002	189.31
16 130003	264.90	16 130004	299.90	16 130005	268.31	16 130006	579.00	16 130007	298.00	16 130008	263.00
16 130009	305.48	16 130010	159.00	16 130011	469.00	16 130012	299.00	16 131001	268.00	16 131002	198.00
16 131003	159.00	16 131004	199.90	16 131005	168.00	16 131006	149.00	16 131007	289.00	16 131008	248.00
16 131009	249.00	16 131010	348.00	16 131011	79.00	16 131012	329.00	16 131013	229.00	16 131014	349.00
16 131015	149.00	16 131016	199.00	16 131017	198.00	16 131018	399.00	16 131019	298.00	16 131020	99.00
16 131021	349.00	16 131022	209.90	16 131023	399.00	16 131024	249.00	16 132001	139.00	16 132002	148.00
16 132003	199.00	16 132004	199.99	16 132005	148.00	16 132006	139.00	16 132007	148.00	16 132008	91.90
16 132009	349.00	16 132010	69.84	16 132011	189.00	16 132012	79.90	16 133001	46.50	16 133002	19.50
16 133003	43.50	16 133004	78.00	16 133005	139.00	16 133006	58.00	16 133007	72.00	16 133008	34.90
16 133009	48.00	16 133010	39.00	16 133011	78.00	16 133012	23.90	16 133013	54.00	16 133014	89.00
16 133015	40.00	16 133016	54.50	16 133017	62.00	16 133018	29.03	16 133019	69.00	16 133020	18.90
16 133021	34.90	16 133022	24.00	16 133023	36.00	16 133024	46.50	16 134001	24.90	16 134002	31.00
16 134003	49.50	16 134004	26.50	16 134005	40.00	16 134006	38.00	16 134007	30.00	16 134008	19.90
16 134009	68.00	16 134010	55.00	16 134011	68.00	16 134012	40.05	16 135001	169.00	16 135002	154.90
16 135003	269.00	16 135004	133.00	16 135005	399.00	16 135006	89.90	16 135007	198.00	16 135008	59.30
16 135009	248.00	16 135010	199.00	16 135011	298.00	16 135012	234.00	16 136001	55.00	16 136002	34.90
16 136003	95.00	16 136004	28.90	16 136005	99.00	16 136006	75.00	16 136007	38.00	16 136008	29.00
16 136009	19.90	16 136010	39.00	16 136011	48.00	16 136012	49.50	16 137001	198.00	16 137002	298.00
16 137003	50.00	16 137004	78.00	16 137005	30.00	16 137006	100.00	16 137007	79.00	16 137008	209.00
16 137009	153.00	16 137010	499.00	16 137011	1399.00	16 137012	129.00	16 137013	469.00	16 137014	899.00
16 137015	299.99	16 137016	299.00	16 137017	314.90	16 137018	257.90	16 137019	198.00	16 137020	172.56
16 137021	799.00	16 137022	169.00	16 137023	579.00	16 137024	279.00	16 137025	328.00	16 137026	319.00
16 137027	719.00	16 137028	299.00	16 138001	190.00	16 138002	326.80	16 138003	310.00	16 138004	293.00
16 138005	199.00	16 138006	265.00	16 138007	310.00	16 138008	354.80	16 139001	199.00	16 139002	464.50
16 139003	649.90	16 139004	328.00	16 139005	999.00	16 139006	179.00	16 139007	215.00	16 139008	539.00
16 139009	398.00	16 139010	499.00	16 139011	429.00	16 139012	299.00	16 140001	195.00	16 140002	418.00
16 140003	298.00	16 140004	230.00	16 140005	479.00	16 140006	559.00	16 140007	399.90	16 140008	215.00
16 140009	399.00	16 140010	149.00	16 140011	89.00	16 140012	229.00	16 141001	448.00	16 141002	479.00
16 141003	539.00	16 141004	569.00	16 141005	349.00	16 141006	249.00	16 141007	389.00	16 141008	399.00
16 141009	399.00	16 141010	274.50	16 141011	579.00	16 141012	318.00	16 142001	499.00	16 142002	529.00
16 142003	699.00	16 142004	498.00	16 142005	459.00	16 142006	315.00	16 142007	505.00	16 142008	688.00
16 142009	339.00	16 142010	575.00	16 142011	389.00	16 142012	899.10	16 143001	39.90	16 143002	28.00
16 143003	179.00	16 143004	49.90	16 143005	129.00	16 143006	79.00	16 143007	289.00	16 143008	269.00
16 143009	118.00	16 143010	105.00	16 143011	199.00	16 143012	59.00	16 144001	160.00	16 144002	180.00
16 144003	100.00	16 144004	130.00	16 145001	90.00	16 145002	31.00	16 145003	50.00	16 145004	33.00
16 146001	12.00	16 146002	12.00	16 146003	15.00	16 146004	12.00	16 147001	328.00	16 147002	299.00
16 147003	79.90	16 147004	259.00	16 147005	858.00	16 147006	359.50	16 147007	399.00	16 147008	1699.00
16 147009	544.00	16 147010	175.90	16 147011	1969.00	16 147012	469.00	16 148001	449.00	16 148002	1225.00
16 148003	29.00	16 148004	2749.00	16 148009	4550.00	16 148010	1300.00	16 158001	2266.18	16 158002	2266.18
16 158003	2266.18	16 158004	2266.18	16 158005	2266.18	16 158006	2266.18	16 159001	106.05	16 160001	1075.00
16 160002	2297.00	16 160003	6937.00	16 160004	98.41	16 160005	156.47	16 160006	340.79	16 161001	20.04
16 161002	40.08	16 161003	60.12	16 161004	80.16	16 161005	100.20	16 161006	120.23	16 161007	143.58
16 161008	166.92	16 161009	190.27	16 161010	213.61	16 161011	260.30	16 161012	380.60	16 161013	601.00
16 161014	1402.27	16 161015	4046.94	16 161016	4838.29	16 161017	5036.13	16 161018	6025.32	16 161019	7014.51
16 161020	8003.70	16 161021	8992.89	16 161022	9982.08	16 161023	10971.27	16 161024	11960.46	16 161025	12949.65
16 161026	13938.84	16 162001	12.54	16 162002	12.54	16 162003	6.77	16 162004	6.77	16 164001	155.65
16 165001	557.98	16 166001	5.46	16 166002	3.62	16 166003	5.46	16 166004	3.62	16 166005	5.46
16 166006	3.62	16 166007	5.46	16 166008	3.62	16 166009	5.46	16 166010	5.46	16 167001	26.01
16 167002	17.46	16 167003	26.01	16 167004	17.46	16 167005	40.99	16 168001	1700.00	16 168002	2650.00
16 168003	3200.00	16 168004	3000.00	16 168005	2900.00	16 168006	250.00	16 168007	250.00	16 168008	240.00
16 168009	1700.00	16 168010	150.00	16 169001	1200.00	16 169002	15.00	16 169003	380.00	16 169004	340.00
16 169005	12.00	16 169006	15.00	16 179001	6849.00	16 179002	5699.00	16 179003	41492.00	16 179004	12849.00
16 179005	23892.00	16 179006	6399.00	16 180001	1295.00	16 180002	759.00	16 180003	3699.00	16 180004	3499.00
16 181001	6939.00	16 181002	4622.50	16 181003	4899.00	16 181004	1899.00	16 182001	2461.50	16 182002	2999.00
16 182003	4699.00	16 182004	1999.20	16 183001	2248.50	16 183002	6799.50	16 183003	1348.00	16 183004	2899.00
16 184001	245.00	16 184002	2899.00	16 184003	2063.00	16 184004	749.00	16 185001	11600.00	16 185002	30497.00
16 185003	7835.06	16 185004	9694.38	16 186001	6249.00	16 186002	34854.00	16 186003	16696.00	16 186004	7999.00
16 187001	9799.00	16 187002	6149.00	16 187003	12799.00	16 187004	6296.00	16 188001	5999.00	16 188002	3199.00
16 188003	7899.00	16 188004	3699.00	16 189001	4499.00	16 189002	6599.00	16 189003	8199.00	16 189004	8000.00
16 190001	552.64	16 190002	1249.00	16 190003	348.00	16 190004	899.00	16 191001	229.00	16 191002	349.00
16 191003	664.00	16 191004	255.00	16 191005	189.00	16 191006	198.00	16 192001	228.00	16 192002	275.00
16 192003	199.00	16 192004	459.00	16 193001	348.00	16 193002	524.00	16 193003	699.00	16 193004	490.00
16 194001	849.00	16 194002	1499.00	16 194003	985.00	16 194004	1499.00	16 195001	99.00	16 195002	299.00
16 195003	649.00	16 195004	319.00	16 196001	11717.91	16 197001	4999.00	16 197002	1799.00	16 197003	3999.00
16 197004	4999.00	16 197005	5399.50	16 197006	8399.00	16 198001	2999.00	16 198002	788.00	16 198003	3900.00
16 198004	8324.00	16 198005	679.00	16 198006	3199.00	16 198007	779.00	16 198008	1699.00	16 199001	228.00
16 199002	299.00	16 199003	699.00	16 199004	3139.00	16 200001	33.80	16 200002	117.00	16 200003	94.90
16 200004	62.00	16 201001	14.90	16 201002	37.36	16 201003	5.60	16 201004	19.00	16 202001	53.45
16 202002	31.20	16 202003	50.00	16 202004	50.00	16 203001	12.20	16 203002	25.00	16 203003	14.90
16 203004	9.50	16 204001	45.90	16 204002	9.90	16 204003	52.00	16 204004	40.00	16 205001	25.00
16 205002	39.90	16 206001	495.00	16 206002	398.99	16 206003	369.00	16 206004	47.00	16 207001	699.00
16 207002	299.00	16 207003	269.00	16 207004	914.00	16 208001	69.90	16 208002	39.00	16 208003	91.00
16 208004	21.00	16 209001	1025.00	16 209002	497.00	16 209003	278.00	16 209004	229.90	16 209005	1675.00
16 209006	349.01	16 209007	158.90	16 209008	89.00	16 210001	15.90	16 210002	6.90	16 210003	10.95
16 210004	11.90	16 210005	27.00	16 210006	21.50	16 210007	12.00	16 210008	255.00	16 211001	478.00
16 211002	259.90	16 211003	258.00	16 211004	159.00	16 212001	127.00	16 212002	289.00	16 212003	18.50
16 212004	165.00	16 213001	36.90	16 213002	69.90	16 213003	298.00	16 213004	319.00	16 214001	22.44
16 214002	22.51	16 214003	23.67	16 214004	28.50	16 214005	24.00	16 214006	37.33	16 214007	33.00
16 214008	30.50	16 215001	16.85	16 215002	19.90	16 215003	5.36	16 215004	18.63	16 215005	19.90
16 215006	41.90	16 216001	7.28	16 216002	10.75	16 216003	7.00	16 216004	5.20	16 217001	31.25
16 217002	25.56	16 217003	27.79	16 217004	33.75	16 217005	20.29	16 217006	39.71	16 218001	50.50
16 218002	33.00	16 218003	26.08	16 218004	37.25	16 219001	25.70	16 219002	9.01	16 219003	34.50

Clave	Precio Promedio	Clave	Precio Promedio	Clave	Precio Promedio	Clave	Precio Promedio	Clave	Precio Promedio	Clave	Precio Promedio
16 219004	44.00	16 229001	515.50	16 229002	295.01	16 229003	466.95	16 229004	299.50	16 229005	105.00
16 229006	180.00	16 229007	154.31	16 229008	190.75	16 229009	393.82	16 229010	118.00	16 229011	364.33
16 229012	802.15	16 229013	363.49	16 229014	113.25	16 229015	519.80	16 229016	258.80	16 229017	1786.00
16 229018	252.90	16 229019	550.50	16 229020	130.00	16 230001	75.50	16 230002	140.03	16 230003	725.00
16 230004	84.69	16 230005	195.70	16 230006	259.03	16 231001	628.00	16 231002	240.94	16 231003	721.50
16 231004	340.50	16 232001	109.25	16 232002	186.00	16 232003	155.00	16 232004	24.75	16 233001	157.50
16 233002	148.10	16 233003	184.50	16 233004	196.33	16 233005	173.80	16 233006	136.00	16 234001	83.54
16 234002	174.66	16 234003	159.75	16 234004	242.50	16 235001	83.00	16 235002	100.00	16 235003	313.75
16 235004	410.01	16 236001	5.80	16 236002	8.50	16 236003	5.00	16 236004	13.00	16 237001	89.95
16 237002	98.50	16 237003	14.80	16 237004	21.00	16 238001	117.00	16 238002	121.50	16 238003	77.50
16 238004	55.80	16 239001	87.00	16 239002	84.00	16 239003	79.00	16 239004	162.82	16 240001	74.20
16 240002	194.55	16 240003	303.10	16 240004	511.00	16 241001	226.00	16 241002	366.49	16 241003	436.00
16 241004	226.72	16 242001	141.33	16 242002	28.50	16 242003	197.50	16 242004	83.30	16 243001	2029.00
16 243002	495.00	16 243003	1560.00	16 243004	300.00	16 244001	6000.00	16 244002	700.00	16 244003	10500.00
16 244004	540.00	16 244005	300.00	16 244006	600.00	16 244007	250.00	16 244008	600.00	16 245001	350.00
16 245002	600.00	16 245003	500.00	16 245004	300.00	16 245005	800.00	16 245006	800.00	16 245007	600.00
16 245008	290.00	16 246001	2088.00	16 246002	980.00	16 246003	1473.20	16 246004	1537.00	16 247001	26000.00
16 247002	1916.00	16 247003	28500.00	16 247004	15000.00	16 248001	17500.00	16 248002	18500.00	16 248003	13000.00
16 248004	3500.00	16 249001	700.00	16 249002	500.00	16 249003	350.00	16 249004	500.00	16 250001	17000.00
16 250002	5220.00	16 250003	7888.00	16 250004	8816.00	16 251001	74.00	16 251002	313.20	16 251003	185.60
16 251004	230.00	16 251005	40.00	16 251006	185.00	16 251007	278.40	16 251008	80.00	16 252001	100.00
16 252002	60.00	16 252003	70.00	16 252004	200.00	16 253001	450.00	16 253002	160.00	16 253003	150.00
16 253004	300.00	16 253005	450.00	16 253006	150.00	16 254001	71.13	16 254002	49.90	16 254003	104.25
16 254004	26.11	16 255001	69.90	16 255002	106.60	16 255003	65.50	16 255004	415.00	16 256001	91.14
16 256002	136.80	16 256003	108.33	16 256004	109.67	16 256005	217.50	16 256006	352.00	16 257001	39.00
16 257002	17.00	16 257003	16.95	16 257004	29.00	16 258001	63.33	16 258002	126.67	16 258003	55.42
16 258004	44.50	16 258005	55.00	16 258006	47.50	16 259001	89.85	16 259002	385.00	16 259003	78.33
16 259004	157.00	16 260001	23.00	16 260002	14.00	16 260003	44.00	16 260004	52.50	16 261001	29.00
16 261002	420.00	16 261003	79.63	16 261004	135.00	16 261005	20.32	16 261006	16.30	16 261007	770.00
16 261008	295.00	16 262001	37.40	16 262002	73.00	16 262003	21.65	16 262004	17.50	16 263001	6.42
16 263002	1.64	16 263003	6.00	16 263004	5.30	16 263005	17.15	16 263006	14.90	16 263007	13.90
16 263008	3.00	16 264001	109.60	16 264002	151.50	16 264003	104.00	16 264004	69.95	16 265001	29.80
16 265002	27.40	16 265003	13.50	16 265004	21.25	16 266001	30.10	16 266002	35.90	16 266003	7.90
16 266004	28.30	16 276001	7.44	16 276002	7.00	16 276003	7.00	16 276004	7.00	16 277001	7.00
16 277002	7.44	16 277003	7.00	16 277004	9.43	16 278001	200.00	16 278002	30.00	16 278003	30.00
16 278004	40.00	16 280001	442.00	16 280002	356.00	16 280003	79.00	16 280004	30.00	16 281001	999.42
16 281002	2428.00	16 281003	2558.00	16 281004	1300.25	16 282001	424900.00	16 282002	206500.00	16 282003	221900.00
16 282004	419900.00	16 282005	205900.00	16 282006	177000.00	16 282007	485000.00	16 282008	183900.00	16 282009	222900.00
16 282010	144310.00	16 282011	575500.00	16 282012	169900.00	16 283001	2298.00	16 283002	1649.00	16 283003	2499.00
16 283004	2499.00	16 284001	11.56	16 284002	11.56	16 285001	12.12	16 285002	12.12	16 286001	96.33
16 286002	82.45	16 286003	126.67	16 286004	194.85	16 287001	799.00	16 287002	1300.09	16 287003	817.80
16 287004	1199.00	16 288001	173.00	16 288002	347.64	16 288003	82.44	16 288004	58.11	16 289001	1021.25
16 289002	1090.00	16 289003	1046.00	16 289004	780.00	16 290001	11718.67	16 290002	11718.67	16 290003	11499.83
16 291001	697.08	16 292001	366.00	16 292002	1316.38	16 292003	356.90	16 292004	348.00	16 293001	300.00
16 293002	1160.00	16 293003	400.00	16 293004	406.00	16 294001	50.00	16 294002	60.00	16 294003	45.00
16 294004	190.00	16 295071	48.00	16 295072	48.00	16 295105	20.00	16 295121	15.00	16 295122	65.00
16 295123	80.00	16 295165	20.00	16 296001	450.00	16 296002	16.00	16 306001	2321.25	16 306002	4870.83
16 306003	1724.17	16 306004	3436.25	16 307001	3286.50	16 307002	3012.50	16 307003	4237.50	16 307004	3162.50
16 308001	1369.17	16 308002	1083.33	16 308003	1200.00	16 308004	1652.08	16 309001	2304.17	16 309002	2572.92
16 309003	4779.17	16 309004	2529.17	16 310001	1872.08	16 310002	2075.00	16 310003	1500.00	16 310004	2867.08
16 311001	4580.00	16 311002	79640.00	16 311003	1500.00	16 311004	9790.00	16 312001	1666.67	16 312002	1020.83
16 312003	466.67	16 312004	1110.00	16 313001	2416.67	16 313002	1404.17	16 313003	1544.17	16 313004	2316.67
16 314001	229.00	16 314002	239.00	16 314003	129.00	16 314004	210.00	16 315001	145.00	16 315002	100.00
16 315003	280.00	16 315004	160.00	16 315005	215.00	16 315006	160.00	16 315007	320.00	16 315008	215.00
16 315009	180.00	16 315010	150.00	16 315011	340.00	16 315012	197.00	16 315013	320.00	16 315014	150.00
16 316001	55.00	16 316002	28.90	16 316003	39.00	16 316004	55.00	16 316005	43.70	16 316006	29.90
16 316007	24.30	16 316008	54.90	16 316009	15.85	16 316010	32.90	16 317001	2914.50	16 317002	4752.51
16 317003	14100.00	16 317004	3237.50	16 317005	2077.00	16 317006	2586.60	16 318001	745.00	16 318002	1110.00
16 318003	1733.83	16 318004	1117.00	16 318005	1100.00	16 318006	920.00	16 318007	1375.00	16 318008	1000.00
16 318009	1144.00	16 318010	1897.23	16 318011	854.00	16 318012	524.50	16 318013	1150.00	16 318014	860.00
16 318015	1440.00	16 318016	1824.90	16 318017	1534.00	16 318018	1190.00	16 318019	1400.00	16 318020	400.00
16 319001	410.00	16 319002	429.00	16 319003	329.00	16 319004	365.00	16 320001	7.00	16 320002	849.00
16 320003	150.00	16 320004	25.00	16 320005	12.60	16 320006	105.00	16 320007	100.00	16 320008	75.00
16 320009	40.00	16 320010	50.00	16 321001	57.00	16 321002	40.50	16 321003	103.00	16 321004	41.00
16 322001	299.00	16 322002	389.00	16 322003	599.00	16 322004	10.00	16 323001	75.00	16 323002	50.00
16 323003	55.00	16 323004	55.00	16 324001	840.00	16 324002	150.00	16 324003	1620.00	16 324004	500.00
16 324005	1380.00	16 324006	200.00	16 325001	8.00	16 325002	5.00	16 325003	8.00	16 325004	7.00
16 326001	24.00	16 326002	37.00	16 326003	10.00	16 326004	39.00	16 327001	32.00	16 327002	55.17
16 327003	44.53	16 327004	20.00	16 328001	148.00	16 328002	115.00	16 328003	139.00	16 328004	267.00
16 328005	139.68	16 328006	160.00	16 328007	16.00	16 328008	42.00	16 328009	25.00	16 328010	55.00
16 329001	79.00	16 329002	2699.00	16 329003	2324.00	16 329004	149.00	16 330001	269.00	16 330002	189.00
16 330003	50.00	16 330004	149.00	16 330005	13.90	16 330006	269.00	16 331001	85.00	16 331002	429.00
16 331003	28.00	16 331004	260.00	16 332001	1890.00	16 332002	370.00	16 332003	589.00	16 332004	1581.62
16 342001	52.00	16 342002	63.00	16 342003	90.00	16 342004	50.00	16 342005	74.00	16 342006	70.00
16 342007	149.00	16 342008	61.50	16 342009	39.00	16 342010	77.00	16 343001	196.00	16 343002	194.50
16 343003	123.00	16 343004	128.00	16 343005	168.00	16 343006	201.50	16 343007	314.00	16 343008	129.00
16 343009	86.00	16 343010	19.00	16 343011	26.00	16 343012	45.00	16 343013	58.00	16 343014	94.50
16 343015	91.00	16 343016	94.00	16 343017	156.00	16 343018	194.00	16 344001	450.00	16 344002	2500.00
16 344003	500.00	16 344004	5000.00	16 345001	16240.00	16 345002	7548.00	16 345003	14400.00	16 345004	7878.60
16 346001	85.00	16 346002	85.00	16 346003	1105.00	16 346004	75.00	16 346005	157.00	16 346006	552.00
17 001001	15.00	17 001002	16.00	17 001003	14.00	17 001004	14.00	17 001005	11.20	17 001006	15.00
17 001007	14.50	17 001008	9.50	17 001009	15.00	17 001010	10.00	17 001011	9.83	17 001012	12.00
17 001013	11.70	17 001014	14.00	17 001015	14.00	17 001016	15.00	17 001017	15.00	17 001018	14.00
17 001019	14.33	17 001020	14.00	17 002001	64.29	17 002002	55.00	17 002003	50.00	17 002004	50.00
17 003001	15.00	17 003002	11.80	17 003003	10.00	17 003004	10.00	17 003005	91.49	17 003006	61.31
17 004001	7.00	17 004002	6.00	17 004003	22.60	17 004004	23.77	17 005001	4.50	17 005002	4.90
17 005003	5.90	17 005004	4.50	17 005005	4.50	17 005006	4.00	17 006001	1.60	17 006002	1.50
17 006003	1.40	17 006004	1.40	17 006005	1.20	17 006006	1.50	17 007001	38.24	17 007002	43.92
17 007003	35.83	17 007004	34.39	17 008001	110.00	17 008002	119.05	17 008003	63.01	17 008004	64.90
17 009001	300.00	17 009002	85.00	17 009003	79.00	17 009004	1040.00	17 010001	41.82	17 010002	59.01
17 010003	49.87	17 010004	40.32	17 010005	60.26	17 010006	52.14	17 010007	64.95	17 010008	20.90
17 011001	15.50	17 011002	17.00	17 011003	19.50	17 011004	23.00	17 012001	12.00	17 012002	37.50
17 012003	26.50	17 012004	39.39	17 013001	15.60	17 013002	36.88	17 013003	8.70	17 013004	69.21
17 014001	70.62	17 014002	69.43	17 014003	141.41	17 014004	29.75	17 014005	78.24	17 014006	21.75
17 015001	14.20	17 015002	16.50	17 015003	18.00	17 015004	11.50	17 015005	13.50	17 015006	14.90
17 016001	46.00	17 016002	65.00	17 016003	46.67	17 016004	37.83	17 016005	44.00	17 016006	45.00
17 016007	41.33	17 016008	35.90	17 016009	58.00	17 016010	61.30	17 016011	30.13	17 016012	45.00
17 017001	49.90	17 017002	85.00	17 017003	57.25	17 017004	68.50	17 017005	64.17	17 017006	76.90
17 017007	75.00	17 017008	30.00	17 017009	30.00	17 017010	62.00	17 017011	95.00	17 017012	85.00
17 017013	85.00	17 017014	90.00	17 017015	67.00	17 017016	74.17	17 017017	49.00	17 017018	64.00
17 018001	86.90	17 018002	100.00	17 018003	90.00	17 018004	129.00	17 018005	97.80	17 018006	105.67
17 018007	149.00	17 018008	80.00	17 018009	80.00	17 018010	85.00	17 018011	84.17	17 018012	85.00
17 018013	59.90	17 018014	65.00	17 018015	64.50	17 018016	53.00	17 018017	60.00	17 018018	61.90
17 018019	90.00	17 018020	157.23	17 018021	140.00	17 018022	99.00	17 018023	136.50	17 018024	124.67
17 018025	124.00	17 018026	225.00	17 018027	82.00	17 018028	88.00	17 018029	89.50	17 018030	60.00
17 018031	90.00	17 018032	55.00	17 018033	58.00	17 018034	58.00	17 019001	33.33	17 019002	40.00
17 019003	35.23	17 019004	31.24	17 019005	65.00	17 019006	65.00	17 019007	45.90	17 019008	35.00
17 020001	110.00	17 020002	90.00	17 020003	96.90	17 020004	105.00	17 021001	94.00	17 021002	57.63
17 021003	135.33	17 021004	27.30	17 021005	137.90	17 021006	45.00	17 022001	49.90	17 022002	59.96
17 022003	27.00	17 022004	45.22	17 023001	71.67	17 023002	76.00	17 023003	104.00	17 023004	66.00
17 023005	41.70	17 023006	28.80	17 023007	65.50	17 023008	120.00	17 023009	129.00	17 023010	349.50
17 024001	266.22	17 024002	156.00	17 024003	83.63	17 024004	188.24	17 025001	49.83	17 025002	61.67
17 025003	68.90	17 025004	169.41	17 025005	56.67	17 025006	49.17	17 025007	45.83	17 025008	49.90
17 025009	160.00	17 025010	143.33	17 025011	164.90	17 025012	135.00	17 025013	178.90	17 025014	190.00
17 025015	169.00	17 025016	136.00	17 026001	236.00	17 026002	193.33	17 026003	169.90	17 026004	199.00
17 027001	79.00	17 027002	40.00	17 027003	79.57	17 027004	37.23	17 028001	38.82	17 028002	95.25
17 028003	48.78	17 028004	85.00	17 028005	100.00	17 028006	71.85	17 029001	238.74	17 029002	353.77
17 029003	468.70	17 029004	488.74	17 030001	11.90	17 030002	15.00	17 030003	14.90	17 030004	14.38
17 030005	12.50	17 030006	15.82	17 030007	11.40	17 030008	17.00	17 030009	25.73	17 030010	15.00
17 031001	74.50	17 031002	73.96	17 031003	104.17	17 031004	79.88	17 032001	215.00	17 032002	269.42
17 032003	29.66	17 032004	32.78	17 032005	42.57	17 032006	42.57	17 033001	28.80	17 033002	23.80
17 033003	23.70	17 033004	30.00	17 033005	22.80	17 033006	23.80	17 034001	94.75	17 034002	80.00
17 034003	92.25	17 034004	87.60	17 035001	119.90	17 035002	172.50	17 035003	80.00	17 035004	124.38
17 036001	126.67	17 036002	87.60	17 036003	129.90	17 036004	78.00	17 037001	43.63	17 037002	57.78
17 037003	56.00	17 037004	44.67	17 038001	147.50	17 038002	136.00	17 038003	80.00	17 038004	123.00
17 039001	50.00	17 039002	28.00	17 039003	70.00	17 039004	23.00	17 040001	55.56	17 040002	112.50
17 040003	116.67	17 040004	107.87	17 041001	104.17	17 041002	69.71	17 041003	46.80	17 041004	50.00
17 042001	41.00	17 042002	26.90	17 042003	24.00	17 042004	53.00	17 042005	46.38	17 042006	29.23

Clave	Precio Promedio	Clave	Precio Promedio	Clave	Precio Promedio	Clave	Precio Promedio	Clave	Precio Promedio	Clave	Precio Promedio
17 043001	23.91	17 043002	46.55	17 043003	35.94	17 043004	22.92	17 043005	21.94	17 043006	29.50
17 043007	25.90	17 043008	32.97	17 043009	49.07	17 043010	70.78	17 044001	24.73	17 044002	41.40
17 044003	40.00	17 044004	30.00	17 044005	43.90	17 044006	26.31	17 044007	30.00	17 044008	40.00
17 045001	13.72	17 045002	4.83	17 045003	13.30	17 045004	14.11	17 045005	5.67	17 045006	9.57
17 045007	6.00	17 045008	6.00	17 046001	37.68	17 046002	48.32	17 046003	34.73	17 046004	20.65
17 046005	34.33	17 046006	38.83	17 046007	40.83	17 046008	33.17	17 047001	18.57	17 047002	15.30
17 047003	60.00	17 047004	14.33	17 047005	58.82	17 047006	18.65	17 047007	35.57	17 047008	11.70
17 047009	10.20	17 047010	42.50	17 047011	11.90	17 047012	12.17	17 047013	8.81	17 047014	9.00
17 047015	10.00	17 047016	13.23	17 047017	15.00	17 047018	6.00	17 047019	15.00	17 047020	40.00
17 048001	18.25	17 048002	11.90	17 048003	12.00	17 048004	13.00	17 048005	12.00	17 048006	12.67
17 048007	12.00	17 048008	13.90	17 049001	10.90	17 049002	12.90	17 049003	12.33	17 049004	8.00
17 049005	7.00	17 049006	10.00	17 049007	8.00	17 049008	9.46	17 050001	11.57	17 050002	12.67
17 050003	23.33	17 050004	9.84	17 050005	3.17	17 050006	3.67	17 050007	5.00	17 050008	2.50
17 051001	19.24	17 051002	14.60	17 051003	8.63	17 051004	12.60	17 051005	12.83	17 051006	14.50
17 051007	17.50	17 051008	12.67	17 052001	75.00	17 052002	41.67	17 052003	51.60	17 052004	52.57
17 052005	45.00	17 052006	41.67	17 052007	36.67	17 052008	47.43	17 053001	45.90	17 053002	44.63
17 053003	38.32	17 053004	35.00	17 053005	36.67	17 053006	32.17	17 053007	37.50	17 053008	39.17
17 054001	24.90	17 054002	21.43	17 054003	23.90	17 054004	30.00	17 055001	54.90	17 055002	45.47
17 055003	34.27	17 055004	40.57	17 055005	50.00	17 055006	40.00	17 055007	60.00	17 055008	50.00
17 056001	9.90	17 056002	9.23	17 056003	7.10	17 056004	5.83	17 056005	5.00	17 056006	6.33
17 056007	6.67	17 056008	5.17	17 057001	16.30	17 057002	19.17	17 057003	13.70	17 057004	11.33
17 058001	27.40	17 058002	12.41	17 058003	13.30	17 058004	29.67	17 058005	10.00	17 058006	10.90
17 058007	9.17	17 058008	8.50	17 058009	12.43	17 058010	8.67	17 058011	10.67	17 058012	14.50
17 058013	10.50	17 058014	8.00	17 059001	18.07	17 059002	15.00	17 059003	24.90	17 059004	10.73
17 059005	14.83	17 059006	13.33	17 059007	15.00	17 059008	12.67	17 059009	16.33	17 059010	12.50
17 060001	10.57	17 060002	16.42	17 060003	9.17	17 060004	8.17	17 060005	9.50	17 060006	6.33
17 060007	7.67	17 060008	9.12	17 060009	15.83	17 060010	6.42	17 061001	3.00	17 061002	5.00
17 061003	16.50	17 061004	29.33	17 061005	5.00	17 061006	14.90	17 061007	12.57	17 061008	6.05
17 062001	16.33	17 062002	89.01	17 062003	29.90	17 062004	21.33	17 062005	18.00	17 062006	20.00
17 062007	17.00	17 062008	20.00	17 063001	14.27	17 063002	18.00	17 063003	10.23	17 063004	14.50
17 063005	21.17	17 063006	15.00	17 063007	12.50	17 063008	10.00	17 063009	18.00	17 063010	10.33
17 064001	7.90	17 064002	8.23	17 064003	8.63	17 064004	5.00	17 064005	9.67	17 064006	10.00
17 064007	4.00	17 064008	3.17	17 065001	17.97	17 065002	14.33	17 065003	24.90	17 065004	31.23
17 065005	17.67	17 065006	14.00	17 065007	15.17	17 065008	14.33	17 066001	11.50	17 066002	10.00
17 066003	9.93	17 066004	10.07	17 066005	8.50	17 066006	7.50	17 066007	8.00	17 066008	7.83
17 067001	19.83	17 067002	32.50	17 067003	37.10	17 067004	15.50	17 067005	20.00	17 067006	14.67
17 067007	20.83	17 067008	18.00	17 068001	24.45	17 068002	22.03	17 068003	26.57	17 068004	15.00
17 068005	19.15	17 068006	13.00	17 068007	15.00	17 068008	14.33	17 069001	12.50	17 069002	3.50
17 069003	20.93	17 069004	14.08	17 070001	19.15	17 070002	29.33	17 070003	24.53	17 070004	25.00
17 070005	22.00	17 070006	28.00	17 070007	25.00	17 070008	20.00	17 071001	9.30	17 071002	10.03
17 071003	11.67	17 071004	10.63	17 072001	24.50	17 072002	24.90	17 072003	18.30	17 072004	29.17
17 073001	38.90	17 073002	59.80	17 073003	62.00	17 073004	45.80	17 074001	15.25	17 074002	23.60
17 074003	22.00	17 074004	18.30	17 074005	27.97	17 074006	22.00	17 074007	22.83	17 074008	17.90
17 075001	30.00	17 075002	26.05	17 075003	24.32	17 075004	18.17	17 076001	21.86	17 076002	21.55
17 076003	21.63	17 076004	21.47	17 077001	126.00	17 077002	62.00	17 077003	81.67	17 077004	216.00
17 077005	85.00	17 077006	66.00	17 077007	90.00	17 077008	90.00	17 078001	12.50	17 078002	14.79
17 078003	18.13	17 078004	16.42	17 079001	36.74	17 079002	32.37	17 079003	56.10	17 079004	68.18
17 080001	22.29	17 080002	19.51	17 080003	27.92	17 080004	70.00	17 081001	37.20	17 081002	32.93
17 081003	32.44	17 081004	30.37	17 081005	38.27	17 081006	35.63	17 082001	60.87	17 082002	69.69
17 082003	71.18	17 082004	78.67	17 083001	24.71	17 083002	21.18	17 083003	31.00	17 083004	48.60
17 083005	99.22	17 083006	80.26	17 084001	12.95	17 084002	15.17	17 084003	12.50	17 084004	10.70
17 084005	8.04	17 084006	9.36	17 085001	400.00	17 085002	396.66	17 085003	280.00	17 085004	129.50
17 086001	157.00	17 086002	120.00	17 086003	210.00	17 086004	167.03	17 087001	4.13	17 087002	6.50
17 087003	8.67	17 087004	18.33	17 087005	12.50	17 087006	5.89	17 087007	8.80	17 087008	6.47
17 087009	12.50	17 087010	15.00	17 088001	5.87	17 088002	6.17	17 088003	5.67	17 088004	1.35
17 088005	0.95	17 088006	1.15	17 088007	5.40	17 088008	11.92	17 089001	68.01	17 089002	56.10
17 089003	39.32	17 089004	50.43	17 090001	9.30	17 090002	6.85	17 090003	89.77	17 090004	90.63
17 091001	290.77	17 091002	592.19	17 091003	28.97	17 091004	8.53	17 092001	99.47	17 092002	109.47
17 092003	122.55	17 092004	179.90	17 093001	390.00	17 093002	138.00	17 093003	112.50	17 093004	36.12
17 094001	59.20	17 094002	77.50	17 094003	88.89	17 094004	75.15	17 095001	94.76	17 095002	100.75
17 095003	55.00	17 095004	145.00	17 095005	58.71	17 095006	73.48	17 096001	242.86	17 096002	99.88
17 096003	63.93	17 096004	83.33	17 097001	74.90	17 097002	76.66	17 097003	90.00	17 097004	109.00
17 098001	69.00	17 098002	145.00	17 098003	78.00	17 098004	76.90	17 099001	300.00	17 099002	358.69
17 099003	175.00	17 099004	179.00	17 100001	67.00	17 100002	220.00	17 100003	229.00	17 100004	110.00
17 101001	250.00	17 101002	290.00	17 101003	230.00	17 101004	140.00	17 102001	27.18	17 102002	20.80
17 102003	32.05	17 102004	32.40	17 102005	28.17	17 102006	31.77	17 102007	30.91	17 102008	23.40
17 102009	25.49	17 102010	29.34	17 103001	74.21	17 103002	188.42	17 103003	157.89	17 103004	229.00
17 104001	328.58	17 104002	150.00	17 104003	292.98	17 104004	328.57	17 104005	196.47	17 104006	137.13
17 105001	118.67	17 105002	186.67	17 105003	94.67	17 105004	50.70	17 106001	110.67	17 106002	312.00
17 106003	398.57	17 106004	201.11	17 107001	225.33	17 107002	147.37	17 107003	233.33	17 107004	246.68
17 107005	168.37	17 107006	88.00	17 108001	28.00	17 108002	44.00	17 108003	42.00	17 108004	326.00
17 108005	40.00	17 108006	38.00	17 118001	239.00	17 118002	249.00	17 118003	138.00	17 118004	419.00
17 118005	351.20	17 118006	169.00	17 118007	149.00	17 118008	248.00	17 118009	99.99	17 118010	379.00
17 118011	149.00	17 118012	199.01	17 119001	84.90	17 119002	199.00	17 119003	124.00	17 119004	49.50
17 119005	119.20	17 119006	128.00	17 119007	149.00	17 119008	49.99	17 119009	65.00	17 119010	68.00
17 119011	149.00	17 119012	339.01	17 120001	49.90	17 120002	29.90	17 120003	159.00	17 120004	39.00
17 120005	28.00	17 120006	9.90	17 120007	71.10	17 120008	59.00	17 120009	50.00	17 120010	44.00
17 120011	38.00	17 120012	26.50	17 121001	219.00	17 121002	259.00	17 121003	249.00	17 121004	129.00
17 121005	219.00	17 121006	149.00	17 121007	398.00	17 121008	349.00	17 121009	379.00	17 121010	349.00
17 121011	199.99	17 121012	769.00	17 121013	232.74	17 121014	149.00	17 121015	299.00	17 121016	398.00
17 121017	436.00	17 121018	179.00	17 121019	339.00	17 121020	399.00	17 121021	299.00	17 121022	129.99
17 121023	449.00	17 121024	219.00	17 122001	3912.00	17 122002	359.00	17 122003	375.66	17 122004	2152.00
17 122005	853.86	17 122006	829.54	17 122007	1759.00	17 122008	498.00	17 122009	239.00	17 122010	599.00
17 122011	399.00	17 122012	1498.00	17 123001	79.90	17 123002	199.00	17 123003	65.00	17 123004	319.20
17 123005	69.00	17 123006	238.00	17 123007	69.00	17 123008	129.00	17 123009	89.90	17 123010	99.90
17 123011	199.00	17 123012	299.00	17 124001	499.00	17 124002	100.00	17 124003	149.99	17 124004	298.00
17 124005	359.00	17 124006	349.00	17 124007	199.00	17 124008	199.00	17 124009	199.00	17 124010	249.01
17 124011	139.90	17 124012	59.99	17 125001	119.00	17 125002	96.60	17 125003	179.00	17 125004	315.00
17 125005	209.00	17 125006	199.00	17 125007	30.00	17 125008	12.99	17 125009	149.00	17 125010	54.90
17 125011	24.99	17 125012	79.00	17 126001	24.90	17 126002	29.50	17 126003	22.50	17 126004	20.00
17 126005	14.00	17 126006	37.00	17 126007	29.00	17 126008	125.30	17 126009	34.90	17 126010	105.00
17 126011	112.00	17 126012	17.90	17 127001	199.00	17 127002	789.00	17 127003	348.00	17 127004	279.90
17 127005	149.00	17 127006	289.00	17 127007	399.00	17 127008	379.00	17 127009	229.00	17 127010	199.00
17 127011	329.00	17 127012	259.00	17 127013	279.00	17 127014	99.99	17 127015	599.00	17 127016	100.00
17 127017	299.00	17 127018	399.00	17 127019	139.00	17 127020	79.90	17 127021	399.00	17 127022	59.99
17 127023	189.00	17 127024	119.00	17 128001	462.00	17 128002	449.00	17 128003	398.00	17 128004	249.00
17 128005	229.00	17 128006	249.00	17 128007	100.00	17 128008	220.00	17 128009	295.00	17 128010	299.00
17 128011	199.00	17 128012	995.00	17 128013	329.00	17 128014	39.99	17 128015	699.00	17 128016	449.88
17 128017	365.00	17 128018	419.00	17 128019	185.00	17 128020	159.00	17 128021	249.00	17 128022	259.00
17 128023	159.00	17 128024	160.30	17 128025	298.00	17 128026	299.00	17 128027	79.99	17 128028	37.49
17 128029	279.00	17 128030	59.99	17 128031	120.00	17 128032	299.00	17 128033	119.99	17 128034	129.00
17 128035	99.00	17 128036	299.00	17 129001	169.00	17 129002	99.00	17 129003	398.00	17 129004	70.60
17 129005	569.00	17 129006	349.00	17 129007	89.90	17 129008	49.99	17 129009	98.00	17 129010	141.23
17 129011	49.99	17 129012	239.00	17 130001	199.00	17 130002	88.00	17 130003	699.00	17 130004	89.90
17 130005	79.00	17 130006	529.00	17 130007	309.00	17 130008	268.00	17 130009	119.00	17 130010	249.00
17 130011	246.00	17 130012	219.00	17 131001	129.00	17 131002	139.84	17 131003	198.00	17 131004	138.00
17 131005	149.00	17 131006	169.00	17 131007	289.00	17 131008	178.00	17 131009	98.43	17 131010	399.00
17 131011	119.00	17 131012	329.00	17 131013	289.00	17 131014	115.00	17 131015	159.00	17 131016	230.00
17 131017	129.00	17 131018	179.00	17 131019	199.00	17 131020	279.20	17 131021	179.00	17 131022	149.00
17 131023	269.00	17 131024	105.00	17 132001	299.00	17 132002	149.00	17 132003	159.00	17 132004	149.00
17 132005	119.00	17 132006	58.00	17 132007	89.00	17 132008	230.30	17 132009	69.90	17 132010	79.99
17 132011	239.00	17 132012	79.90	17 133001	84.90	17 133002	64.00	17 133003	34.90	17 133004	7.90
17 133005	29.90	17 133006	78.00	17 133007	24.90	17 133008	22.90	17 133009	39.00	17 133010	58.00
17 133011	34.55	17 133012	9.99	17 133013	54.50	17 133014	75.25	17 133015	15.00	17 133016	29.90
17 133017	59.00	17 133018	38.00	17 133019	49.00	17 133020	85.00	17 133021	11.90	17 133022	10.99
17 133023	50.00	17 133024	44.00	17 134001	19.90	17 134002	14.99	17 134003	19.90	17 134004	34.00
17 134005	29.90	17 134006	60.00	17 134007	30.00	17 134008	30.00	17 134009	99.00	17 134010	59.90
17 134011	12.90	17 134012	44.00	17 135001	129.00	17 135002	89.90	17 135003	199.00	17 135004	129.00
17 135005	229.00	17 135006	98.00	17 135007	69.90	17 135008	196.49	17 135009	199.00	17 135010	368.00
17 135011	49.90	17 135012	119.99	17 136001	29.90	17 136002	34.90	17 136003	15.99	17 136004	85.00
17 136005	48.00	17 136006	15.90	17 136007	21.90	17 136008	34.50	17 136009	48.00	17 136010	29.00
17 136011	23.90	17 136012	89.10	17 137001	299.00	17 137002	348.00	17 137003	202.74	17 137004	100.00
17 137005	150.00	17 137006	109.00	17 137007	165.00	17 137008	119.58	17 137009	198.00	17 137010	229.00
17 137011	1899.00	17 137012	149.73	17 137013	499.00	17 137014	249.99	17 137015	139.99	17 137016	398.66
17 137017	359.01	17 137018	159.19	17 137019	149.73	17 137020	199.00	17 137021	199.97	17 137022	329.00
17 137023	169.99	17 137024	499.00	17 137025	149.00	17 137026	198.00	17 137027	299.00	17 137028	209.00
17 138001	260.00	17 138002	350.00	17 138003	138.90	17 138004	715.00	17 138005	79.80	17 138006	230.00
17 138007	78.90	17 138008	195.00	17 139001	649.00	17 139002	269.00	17 139003	199.00	17 139004	180.00

Clave	Precio Promedio	Clave	Precio Promedio	Clave	Precio Promedio	Clave	Precio Promedio	Clave	Precio Promedio	Clave	Precio Promedio
17 139005	358.00	17 139006	100.00	17 139007	299.00	17 139008	398.00	17 139009	399.00	17 139010	346.70
17 139011	349.00	17 139012	1399.00	17 140001	329.00	17 140002	319.50	17 140003	169.90	17 140004	179.00
17 140005	265.00	17 140006	298.00	17 140007	249.00	17 140008	228.00	17 140009	559.00	17 140010	389.00
17 140011	220.00	17 140012	395.00	17 141001	424.53	17 141002	396.43	17 141003	163.00	17 141004	459.00
17 141005	647.00	17 141006	339.00	17 141007	339.00	17 141008	419.30	17 141009	299.00	17 141010	373.47
17 141011	477.00	17 141012	899.00	17 142001	649.00	17 142002	339.00	17 142003	519.00	17 142004	399.00
17 142005	479.00	17 142006	598.00	17 142007	499.00	17 142008	219.00	17 142009	294.00	17 142010	674.10
17 142011	425.00	17 142012	639.00	17 143001	199.00	17 143002	155.00	17 143003	158.00	17 143004	79.00
17 143005	99.00	17 143006	199.00	17 143007	79.00	17 143008	119.00	17 143009	189.00	17 143010	180.00
17 143011	220.00	17 143012	195.00	17 144001	18.40	17 144002	21.49	17 144003	95.00	17 144004	65.00
17 145001	98.00	17 145002	18.00	17 145003	50.00	17 145004	95.00	17 146001	120.00	17 146002	78.00
17 146003	15.00	17 146004	75.00	17 147001	159.00	17 147002	325.00	17 147003	399.01	17 147004	638.00
17 147005	599.00	17 147006	329.00	17 147007	149.00	17 147008	228.00	17 147009	1299.00	17 147010	49.90
17 147011	399.00	17 147012	199.00	17 148001	1280.00	17 148002	1810.00	17 148003	160.00	17 148004	1091.00
17 148005	1709.00	17 148006	339.00	17 158001	1977.04	17 158002	1977.04	17 158003	1977.04	17 158004	1977.04
17 158005	1977.04	17 158006	1977.04	17 159001	105.86	17 160001	35.30	17 160002	130.64	17 160003	522.24
17 160004	52.48	17 160005	35.30	17 160006	52.48	17 161001	20.04	17 161002	40.08	17 161003	60.12
17 161004	80.16	17 161005	100.20	17 161006	120.23	17 161007	140.27	17 161008	163.62	17 161009	186.96
17 161010	210.31	17 161011	257.00	17 161012	350.38	17 161013	470.67	17 161014	1071.72	17 161015	1872.99
17 161016	4838.29	17 161017	5036.13	17 161018	6025.32	17 161019	7014.51	17 161020	8003.70	17 161021	8992.89
17 161022	9982.08	17 161023	10971.27	17 161024	11960.46	17 161025	12949.65	17 161026	13938.84	17 162001	12.24
17 162002	6.61	17 162003	6.61	17 162004	12.24	17 164001	199.83	17 165001	614.47	17 166001	5.46
17 166002	3.62	17 166003	5.46	17 166004	3.62	17 166005	5.46	17 166006	3.62	17 166007	5.46
17 166008	3.62	17 166009	5.46	17 166010	5.46	17 167001	26.01	17 167002	17.46	17 167003	26.01
17 167004	17.46	17 167005	40.99	17 168001	300.00	17 168002	70.00	17 168003	2400.00	17 168004	4000.00
17 168005	150.00	17 168006	3600.00	17 168007	170.00	17 168008	250.00	17 168009	150.00	17 168010	220.00
17 169001	1200.00	17 169002	250.00	17 169003	400.00	17 169004	600.00	17 169005	150.00	17 169006	650.00
17 179001	3779.50	17 179002	2699.00	17 179003	11030.00	17 179004	14621.25	17 179005	7971.00	17 179006	4899.00
17 180001	2290.00	17 180002	669.01	17 180003	2699.00	17 180004	1599.00	17 181001	3670.00	17 181002	2349.00
17 181003	4399.00	17 181004	3549.00	17 182001	3199.00	17 182002	1830.00	17 182003	2749.00	17 182004	3789.00
17 183001	1720.00	17 183002	3649.00	17 183003	970.00	17 183004	1249.00	17 184001	998.00	17 184002	2175.00
17 184003	1935.50	17 184004	3149.25	17 185001	8440.00	17 185002	7749.00	17 185003	6799.00	17 185004	6999.00
17 186001	5910.00	17 186002	6249.00	17 186003	6999.00	17 186004	7699.00	17 187001	5958.00	17 187002	9249.00
17 187003	9599.00	17 187004	7499.00	17 188001	8699.00	17 188002	5999.00	17 188003	5278.00	17 188004	5749.00
17 189001	5599.00	17 189002	4499.00	17 189003	3999.00	17 189004	4595.00	17 190001	309.00	17 190002	934.15
17 190003	548.99	17 190004	439.00	17 191001	999.00	17 191002	219.00	17 191003	297.01	17 191004	390.15
17 191005	279.00	17 191006	549.00	17 192001	399.00	17 192002	391.00	17 192003	539.00	17 192004	499.00
17 193001	899.00	17 193002	329.00	17 193003	463.00	17 193004	685.00	17 194001	2099.00	17 194002	1599.00
17 194003	995.00	17 194004	999.00	17 195001	99.90	17 195002	735.00	17 195003	289.00	17 195004	279.00
17 196001	11717.91	17 197001	6055.00	17 197002	6199.00	17 197003	5599.01	17 197004	3999.00	17 197005	3499.00
17 197006	7878.65	17 198001	6999.00	17 198002	4699.00	17 198003	4101.00	17 198004	7499.00	17 198005	814.00
17 198006	2699.00	17 198007	1099.00	17 198008	499.00	17 199001	1098.00	17 199002	1799.00	17 199003	299.00
17 199004	499.00	17 200001	23.00	17 200002	46.20	17 200003	88.00	17 200004	6.00	17 201001	14.90
17 201002	38.55	17 201003	12.65	17 201004	12.65	17 202001	58.00	17 202002	50.70	17 202003	138.04
17 202004	57.75	17 203001	7.00	17 203002	31.14	17 203003	12.50	17 203004	4.50	17 204001	38.50
17 204002	22.10	17 204003	31.10	17 204004	79.00	17 205001	34.90	17 205002	7.20	17 206001	129.00
17 206002	90.00	17 206003	869.25	17 206004	26.00	17 207001	609.00	17 207002	339.00	17 207003	229.00
17 207004	755.00	17 208001	12.90	17 208002	64.99	17 208003	52.00	17 208004	33.90	17 209001	229.00
17 209002	888.75	17 209003	1299.00	17 209004	647.00	17 209005	189.00	17 209006	269.00	17 209007	805.64
17 209008	999.00	17 210001	15.00	17 210002	19.90	17 210003	17.55	17 210004	6.99	17 210005	64.90
17 210006	45.99	17 210007	99.00	17 210008	229.01	17 211001	199.00	17 211002	299.00	17 211003	249.00
17 211004	497.00	17 212001	129.00	17 212002	84.00	17 212003	255.00	17 212004	249.00	17 213001	59.99
17 213002	71.00	17 213003	39.90	17 213004	39.99	17 214001	24.43	17 214002	26.65	17 214003	24.67
17 214004	22.50	17 214005	23.05	17 214006	18.89	17 214007	22.22	17 214008	24.45	17 215001	18.82
17 215002	25.27	17 215003	14.20	17 215004	16.90	17 215005	16.76	17 215006	20.56	17 216001	7.60
17 216002	8.06	17 216003	7.31	17 216004	5.86	17 217001	23.43	17 217002	38.29	17 217003	27.71
17 217004	35.00	17 217005	30.75	17 217006	23.56	17 218001	57.14	17 218002	35.15	17 218003	12.30
17 218004	36.75	17 219001	47.00	17 219002	26.50	17 219003	11.60	17 219004	31.90	17 229001	125.00
17 229002	35.00	17 229003	248.78	17 229004	226.70	17 229005	200.00	17 229006	224.05	17 229007	96.00
17 229008	506.76	17 229009	64.00	17 229010	800.75	17 229011	792.30	17 229012	537.60	17 229013	460.00
17 230001	56.04	17 230002	405.20	17 230003	325.50	17 230004	122.27	17 230005	136.86	17 230006	95.25
17 231001	310.00	17 231002	263.22	17 231003	214.85	17 231004	457.26	17 232001	216.25	17 232002	43.00
17 232003	151.38	17 232004	80.50	17 233001	75.54	17 233002	154.50	17 233003	156.50	17 233004	269.00
17 233005	83.87	17 233006	144.67	17 234001	419.00	17 234002	437.00	17 234003	228.50	17 234004	231.90
17 235001	71.47	17 235002	148.97	17 235003	22.60	17 235004	58.00	17 236001	27.90	17 236002	9.31
17 236003	13.00	17 236004	29.00	17 237001	87.00	17 237002	15.51	17 237003	33.10	17 237004	90.00
17 238001	233.00	17 238002	228.00	17 238003	405.15	17 238004	122.00	17 238005	299.15	17 239001	81.00
17 239002	147.00	17 239003	250.00	17 239004	203.00	17 240001	63.00	17 240002	105.25	17 240003	210.00
17 240004	208.80	17 241001	105.20	17 241002	46.00	17 241003	69.33	17 241004	53.00	17 242001	93.44
17 242002	150.00	17 242003	145.00	17 242004	53.50	17 243001	120.00	17 243002	369.00	17 243003	2300.00
17 243004	460.00	17 244001	900.00	17 244002	10000.00	17 244003	1800.00	17 244004	1900.00	17 244005	300.00
17 244006	1000.00	17 244007	300.00	17 244008	650.00	17 245001	500.00	17 245002	600.00	17 245003	500.00
17 245004	600.00	17 245005	500.00	17 245006	400.00	17 245007	500.00	17 245008	600.00	17 246001	1320.00
17 246002	1000.00	17 246003	1300.00	17 246004	1068.00	17 247001	38000.00	17 247002	30000.00	17 247003	37500.00
17 247004	13100.00	17 248001	8000.00	17 248002	5000.00	17 248003	8000.00	17 248004	10000.00	17 249001	464.00
17 249002	5381.00	17 249003	900.00	17 249004	780.00	17 250001	8500.00	17 250002	8120.00	17 250003	11300.00
17 250004	2122.80	17 251001	70.00	17 251002	111.00	17 251003	100.00	17 251004	80.00	17 251005	696.00
17 251006	135.00	17 251007	105.00	17 251008	287.00	17 252001	65.00	17 252002	170.00	17 252003	50.00
17 252004	100.00	17 253001	310.00	17 253002	150.00	17 253003	250.00	17 253004	120.00	17 253005	180.00
17 253006	550.00	17 254001	41.25	17 254002	47.45	17 254003	21.90	17 254004	125.71	17 255001	48.90
17 255002	143.00	17 255003	650.00	17 255004	149.00	17 256001	136.00	17 256002	168.00	17 256003	513.27
17 256004	135.00	17 256005	99.93	17 256006	84.17	17 257001	42.45	17 257002	32.25	17 257003	26.41
17 257004	20.73	17 258001	61.11	17 258002	44.50	17 258003	49.78	17 258004	76.67	17 258005	56.11
17 258006	36.00	17 259001	50.25	17 259002	161.25	17 259003	99.57	17 259004	270.00	17 260001	18.00
17 260002	34.90	17 260003	14.90	17 260004	41.85	17 261001	113.00	17 261002	21.90	17 261003	34.10
17 261004	89.90	17 261005	115.60	17 261006	75.00	17 261007	47.75	17 261008	185.00	17 262001	32.50
17 262002	68.00	17 262003	21.00	17 262004	39.50	17 263001	7.50	17 263002	4.65	17 263003	2.16
17 263004	4.79	17 263005	16.50	17 263006	5.15	17 263007	19.89	17 263008	3.00	17 264001	29.75
17 264002	156.55	17 264003	112.90	17 264004	87.50	17 265001	29.90	17 265002	23.79	17 265003	10.20
17 265004	15.90	17 266001	22.00	17 266002	10.89	17 266003	19.60	17 266004	90.00	17 276001	6.00
17 276002	6.00	17 276003	6.00	17 276004	7.00	17 277001	6.00	17 277002	7.00	17 277003	6.00
17 277004	6.00	17 278001	20.00	17 278002	150.00	17 278003	35.00	17 278004	35.00	17 280001	904.00
17 280002	34.00	17 280003	666.00	17 280004	29.00	17 281001	1482.33	17 281002	1491.00	17 281003	2665.50
17 281004	2055.33	17 282001	187700.00	17 282002	310900.00	17 282003	180200.00	17 282004	251300.00	17 282005	346400.00
17 282006	152158.00	17 282007	159000.00	17 282008	262780.00	17 282009	209400.00	17 282010	130900.00	17 282011	319500.00
17 282012	222900.00	17 283001	1200.00	17 283002	13099.00	17 283003	2799.00	17 283004	2099.00	17 284001	11.56
17 284002	11.56	17 285001	12.12	17 285002	12.12	17 286001	61.00	17 286002	88.89	17 286003	47.26
17 286004	78.89	17 287001	2063.64	17 287002	3123.65	17 287003	549.00	17 287004	1330.00	17 288001	239.60
17 288002	1900.00	17 288003	42.00	17 288004	135.00	17 289001	1149.00	17 289002	1030.00	17 289003	1599.00
17 289004	1217.00	17 290001	11768.31	17 290002	11768.29	17 291001	1150.21	17 292001	2150.00	17 292002	1790.00
17 292003	537.50	17 292004	534.00	17 293001	250.00	17 293002	1795.00	17 293003	348.00	17 293004	850.44
17 294001	40.00	17 294002	58.00	17 294003	40.00	17 294004	300.00	17 295046	70.00	17 295059	20.00
17 295094	28.00	17 295095	60.00	17 295111	32.00	17 295112	60.00	17 295153	60.00	17 296001	15.00
17 296002	10.00	17 306001	1320.83	17 306002	1479.17	17 306003	2284.79	17 306004	2080.83	17 307001	2135.00
17 307002	3927.50	17 307003	2892.08	17 307004	3683.33	17 308001	3825.50	17 308002	850.00	17 308003	1106.25
17 308004	2225.21	17 309001	3253.25	17 309002	2304.17	17 309003	2850.00	17 309004	6547.50	17 310001	2737.08
17 310002	1907.92	17 310003	3835.00	17 310004	3701.67	17 311001	16600.00	17 311002	23587.00	17 311003	25750.00
17 311004	2000.00	17 312001	1350.00	17 312002	791.67	17 312003	404.17	17 312004	673.33	17 313001	3003.92
17 313002	3041.67	17 313003	2800.00	17 313004	2975.00	17 314001	178.00	17 314002	203.00	17 314003	198.03
17 314004	218.00	17 315001	355.00	17 315002	175.00	17 315003	195.00	17 315004	225.20	17 315005	195.00
17 315006	311.00	17 315007	299.00	17 315008	187.83	17 315009	299.00	17 315010	202.21	17 315011	320.00
17 315012	385.79	17 315013	160.00	17 315014	313.00	17 316001	9.90	17 316002	12.00	17 316003	24.26
17 316004	31.90	17 316005	52.50	17 316006	29.20	17 316007	14.60	17 316008	22.90	17 316009	14.90
17 316010	16.80	17 317001	2280.84	17 317002	6521.09	17 317003	3011.35	17 317004	4276.00	17 317005	2308.24
17 317006	2914.00	17 318001	720.00	17 318002	1711.00	17 318003	2419.00	17 318004	1416.00	17 318005	980.00
17 318006	1250.00	17 318007	987.50	17 318008	650.00	17 318009	649.00	17 318010	420.00	17 318011	645.00
17 318012	795.00	17 319001	320.78	17 319002	374.00	17 319003	109.00	17 319004	429.00	17 320001	40.00
17 320002	50.00	17 320003	105.00	17 320004	74.00	17 320005	100.00	17 320006	70.00	17 320007	60.00
17 320008	50.00	17 320009	150.00	17 320010	250.00	17 321001	31.00	17 321002	29.00	17 321003	62.00
17 321004	46.00	17 322001	389.00	17 322002	299.00	17 322003	499.00	17 322004	390.00	17 323001	25.00
17 323002	60.00	17 323003	48.00	17 323004	89.00	17 324001	250.00	17 324002	90.00	17 324003	600.00
17 324004	600.00	17 324005	540.00	17 324006	360.00	17 325001	8.50	17 325002	6.00	17 325003	6.00
17 325004	9.00	17 326001	24.00	17 326002	40.00	17 326003	36.00	17 326004	50.00	17 327001	22.67
17 327002	27.99	17 327003	58.00	17 327004	40.19	17 328001	174.00	17 328002	176.00	17 328003	105.00
17 328004	176.00	17 328005	42.00	17 328006	250.00	17 328007	79.00	17 328008	20.00	17 328009	499.00
17 328010	159.00	17 329001	1999.00	17 329002	79.33	17 329003	1.00	17 329004	1299.00	17 330001	289.00
17 330002	279.00	17 330003	339.00	17 330004	399.20	17 330005	47.91	17 330006	259.00	17 331001	199.00
17 331002	45.00	17 331003	82.00	17 331004	149.00	17 332001	1737.90	17 332002	18215.31	17 332003	615.00

Clave	Precio Promedio	Clave	Precio Promedio	Clave	Precio Promedio	Clave	Precio Promedio	Clave	Precio Promedio	Clave	Precio Promedio
17 332004	2187.50	17 342001	89.00	17 342002	53.00	17 342003	67.00	17 342004	40.00	17 342005	69.00
17 342006	42.00	17 342007	75.00	17 342008	72.00	17 342009	66.00	17 342010	40.00	17 343001	292.00
17 343002	348.00	17 343003	184.00	17 343004	65.00	17 343005	91.00	17 343006	388.00	17 343007	162.00
17 343008	110.00	17 343009	180.00	17 343010	51.00	17 343011	15.00	17 343012	58.00	17 343013	75.00
17 343014	50.00	17 343015	116.00	17 343016	30.00	17 343017	397.00	17 343018	114.00	17 344001	500.00
17 344002	2500.00	17 344003	550.00	17 344004	2000.00	17 345001	2800.00	17 345002	7000.00	17 345003	5000.00
17 345004	23505.00	17 346001	965.00	17 346002	2015.00	17 346003	61.38	17 346004	245.52	17 346005	122.76
17 346006	62.38	18 001001	12.00	18 001002	14.00	18 001003	14.00	18 001004	12.00	18 001005	14.00
18 001006	14.00	18 001007	11.90	18 001008	9.92	18 001009	8.90	18 001010	12.50	18 001011	14.00
18 001012	12.00	18 001013	14.00	18 001014	13.00	18 001015	14.00	18 001016	13.00	18 001017	14.00
18 001018	13.00	18 001019	12.00	18 001020	12.00	18 002001	28.00	18 002002	49.67	18 002003	51.85
18 002004	64.88	18 003001	13.50	18 003002	9.50	18 003003	11.94	18 003004	95.74	18 003005	10.50
18 003006	12.00	18 004001	26.44	18 004002	19.45	18 004003	72.22	18 004004	100.00	18 005001	5.00
18 005002	7.00	18 005003	5.00	18 005004	5.00	18 005005	6.00	18 005006	5.00	18 006001	2.50
18 006002	1.70	18 006003	1.50	18 006004	2.50	18 006005	2.00	18 006006	2.50	18 007001	33.86
18 007002	36.77	18 007003	35.27	18 007004	52.68	18 008001	79.45	18 008002	140.00	18 008003	150.00
18 008004	88.89	18 009001	63.50	18 009002	85.00	18 009003	72.90	18 009004	96.30	18 010001	69.34
18 010002	45.62	18 010003	92.44	18 010004	42.42	18 010005	62.94	18 010006	63.89	18 010007	61.79
18 010008	108.43	18 011001	19.50	18 011002	18.50	18 011003	20.50	18 011004	32.50	18 012001	41.29
18 012002	39.80	18 012003	41.94	18 012004	34.06	18 013001	34.00	18 013002	8.58	18 013003	9.93
18 013004	24.07	18 014001	78.30	18 014002	60.96	18 014003	35.00	18 014004	100.83	18 014005	117.35
18 014006	79.92	18 015001	11.00	18 015002	13.78	18 015003	11.50	18 015004	17.53	18 015005	15.23
18 015006	18.43	18 016001	46.00	18 016002	27.27	18 016003	72.07	18 016004	51.57	18 016005	46.00
18 016006	40.28	18 016007	36.24	18 016008	34.27	18 016009	60.00	18 016010	58.80	18 016011	64.30
18 016012	55.00	18 017001	69.90	18 017002	74.67	18 017003	76.57	18 017004	61.90	18 017005	67.90
18 017006	74.08	18 017007	78.67	18 017008	87.90	18 017009	69.73	18 017010	71.90	18 017011	68.90
18 017012	96.67	18 017013	84.07	18 017014	92.90	18 017015	39.00	18 017016	56.17	18 017017	75.33
18 017018	54.25	18 018001	124.75	18 018002	87.67	18 018003	96.75	18 018004	106.90	18 018005	94.90
18 018006	106.67	18 018007	59.90	18 018008	74.17	18 018009	88.57	18 018010	79.93	18 018011	91.23
18 018012	58.90	18 018013	71.33	18 018014	46.57	18 018015	48.58	18 018016	56.83	18 018017	69.57
18 018018	53.23	18 018019	214.90	18 018020	122.33	18 018021	98.92	18 018022	121.90	18 018023	154.90
18 018024	136.90	18 018025	160.00	18 018026	149.00	18 018027	75.90	18 018028	111.67	18 018029	96.00
18 018030	45.90	18 018031	49.90	18 018032	70.97	18 018033	54.90	18 018034	68.00	18 019001	37.90
18 019002	48.67	18 019003	48.67	18 019004	35.90	18 019005	41.98	18 019006	51.23	18 019007	116.67
18 019008	45.90	18 020001	103.23	18 020002	65.33	18 020003	94.50	18 020004	105.00	18 021001	89.36
18 021002	86.08	18 021003	54.67	18 021004	41.00	18 021005	82.90	18 021006	112.93	18 022001	53.93
18 022002	30.37	18 022003	51.33	18 022004	44.81	18 023001	44.90	18 023002	486.50	18 023003	55.50
18 023004	81.60	18 023005	499.00	18 023006	49.50	18 023007	449.00	18 023008	458.00	18 023009	659.00
18 023010	168.63	18 024001	164.50	18 024002	135.60	18 024003	104.40	18 024004	157.35	18 025001	50.00
18 025002	71.00	18 025003	68.00	18 025004	53.15	18 025005	80.00	18 025006	50.48	18 025007	29.67
18 025008	47.69	18 025009	120.00	18 025010	146.00	18 025011	80.00	18 025012	164.90	18 025013	100.00
18 025014	96.50	18 025015	106.33	18 025016	80.00	18 026001	100.00	18 026002	147.67	18 026003	135.00
18 026004	156.67	18 027001	100.00	18 027002	65.40	18 027003	90.00	18 027004	73.33	18 028001	39.76
18 028002	82.59	18 028003	105.28	18 028004	77.86	18 028005	67.86	18 028006	92.98	18 029001	580.54
18 029002	213.64	18 029003	140.09	18 029004	130.00	18 030001	9.80	18 030002	24.42	18 030003	13.00
18 030004	13.80	18 030005	15.00	18 030006	12.12	18 030007	11.90	18 030008	15.00	18 030009	10.66
18 030010	15.60	18 031001	124.72	18 031002	119.38	18 031003	100.80	18 031004	102.55	18 032001	37.36
18 032002	252.38	18 032003	276.85	18 032004	27.76	18 032005	29.20	18 032006	41.56	18 033001	24.58
18 033002	20.13	18 033003	27.87	18 033004	21.13	18 033005	27.27	18 033006	46.33	18 034001	42.74
18 034002	101.67	18 034003	94.90	18 034004	67.78	18 035001	132.90	18 035002	105.00	18 035003	135.33
18 035004	90.60	18 036001	134.50	18 036002	106.00	18 036003	106.50	18 036004	98.00	18 037001	40.44
18 037002	44.50	18 037003	46.44	18 037004	25.29	18 038001	145.77	18 038002	110.38	18 038003	114.36
18 038004	121.00	18 039001	25.90	18 039002	79.00	18 039003	76.00	18 039004	33.80	18 040001	143.33
18 040002	107.04	18 040003	139.63	18 040004	123.94	18 041001	71.74	18 041002	71.07	18 041003	70.95
18 041004	54.00	18 042001	56.57	18 042002	35.90	18 042003	28.05	18 042004	62.58	18 042005	33.90
18 042006	30.00	18 043001	41.09	18 043002	24.03	18 043003	51.63	18 043004	27.80	18 043005	30.02
18 043006	26.00	18 043007	29.56	18 043008	22.48	18 043009	29.80	18 043010	28.60	18 044001	21.33
18 044002	23.67	18 044003	29.33	18 044004	29.40	18 044005	26.40	18 044006	22.60	18 044007	31.73
18 044008	32.33	18 045001	9.83	18 045002	10.07	18 045003	8.00	18 045004	14.00	18 045005	6.40
18 045006	13.67	18 045007	7.17	18 045008	7.78	18 046001	25.00	18 046002	30.07	18 046003	38.50
18 046004	32.82	18 046005	42.83	18 046006	38.23	18 046007	33.83	18 046008	37.00	18 047001	11.00
18 047002	15.90	18 047003	15.83	18 047004	9.73	18 047005	40.57	18 047006	29.91	18 047007	16.67
18 047008	10.33	18 047009	74.05	18 047010	33.73	18 047011	9.00	18 047012	10.63	18 047013	9.67
18 047014	6.75	18 047015	10.00	18 047016	40.60	18 047017	14.57	18 047018	10.67	18 047019	17.33
18 047020	16.00	18 048001	15.33	18 048002	12.83	18 048003	14.83	18 048004	17.27	18 048005	20.00
18 048006	15.33	18 048007	24.45	18 048008	12.50	18 049001	6.00	18 049002	10.07	18 049003	7.83
18 049004	10.57	18 049005	14.51	18 049006	5.33	18 049007	9.33	18 049008	9.12	18 050001	10.00
18 050002	10.12	18 050003	9.67	18 050004	9.67	18 050005	13.78	18 050006	8.67	18 050007	9.00
18 050008	8.67	18 051001	9.00	18 051002	10.08	18 051003	7.33	18 051004	9.29	18 051005	8.42
18 051006	10.00	18 051007	15.25	18 051008	9.00	18 052001	39.33	18 052002	28.40	18 052003	60.93
18 052004	36.70	18 052005	22.93	18 052006	18.23	18 052007	29.33	18 052008	31.67	18 053001	25.00
18 053002	43.08	18 053003	46.25	18 053004	34.86	18 053005	44.90	18 053006	39.90	18 053007	29.33
18 053008	28.00	18 054001	10.00	18 054002	20.00	18 054003	23.33	18 054004	22.11	18 055001	24.00
18 055002	33.90	18 055003	49.93	18 055004	24.00	18 055005	39.90	18 055006	20.39	18 055007	36.67
18 055008	28.00	18 056001	8.00	18 056002	8.27	18 056003	6.17	18 056004	6.01	18 056005	6.37
18 056006	7.67	18 056007	7.00	18 056008	7.28	18 057001	11.33	18 057002	8.00	18 057003	9.83
18 057004	13.15	18 058001	10.83	18 058002	14.90	18 058003	12.17	18 058004	22.90	18 058005	12.62
18 058006	15.77	18 058007	11.00	18 058008	10.00	18 058009	11.00	18 058010	15.23	18 058011	9.00
18 058012	12.33	18 058013	9.58	18 058014	9.52	18 059001	18.23	18 059002	24.38	18 059003	16.33
18 059004	13.33	18 059005	18.28	18 059006	14.33	18 059007	16.50	18 059008	13.83	18 059009	17.00
18 059010	17.78	18 060001	8.50	18 060002	8.08	18 060003	9.67	18 060004	10.00	18 060005	28.95
18 060006	9.33	18 060007	9.67	18 060008	8.00	18 060009	6.50	18 060010	12.62	18 061001	19.67
18 061002	20.90	18 061003	3.17	18 061004	11.67	18 061005	10.00	18 061006	61.67	18 061007	6.45
18 061008	7.90	18 062001	26.00	18 062002	11.00	18 062003	10.23	18 062004	15.95	18 062005	119.00
18 062006	39.33	18 062007	70.00	18 062008	12.67	18 063001	25.33	18 063002	14.57	18 063003	14.83
18 063004	26.00	18 063005	11.57	18 063006	27.00	18 063007	27.90	18 063008	14.00	18 063009	17.08
18 063010	19.00	18 064001	9.00	18 064002	6.67	18 064003	11.95	18 064004	6.88	18 064005	11.33
18 064006	8.33	18 064007	2.75	18 064008	9.17	18 065001	11.33	18 065002	11.50	18 065003	15.00
18 065004	12.43	18 065005	16.67	18 065006	17.67	18 065007	16.62	18 065008	15.83	18 066001	6.00
18 066002	10.75	18 066003	8.17	18 066004	8.83	18 066005	8.00	18 066006	10.78	18 066007	6.50
18 066008	10.28	18 067001	13.67	18 067002	10.67	18 067003	10.08	18 067004	11.83	18 067005	25.57
18 067006	12.00	18 067007	14.00	18 067008	9.83	18 068001	22.95	18 068002	19.33	18 068003	18.90
18 068004	21.28	18 068005	12.00	18 068006	16.00	18 068007	24.07	18 068008	19.67	18 069001	10.00
18 069002	10.33	18 069003	11.83	18 069004	13.13	18 070001	24.00	18 070002	26.07	18 070003	19.33
18 070004	26.33	18 070005	35.73	18 070006	26.67	18 070007	25.95	18 070008	19.83	18 071001	11.50
18 071002	10.00	18 071003	14.33	18 071004	6.29	18 072001	33.33	18 072002	40.00	18 072003	25.00
18 072004	33.95	18 073001	69.95	18 073002	49.90	18 073003	59.90	18 073004	26.90	18 074001	19.70
18 074002	16.00	18 074003	14.77	18 074004	17.55	18 074005	23.90	18 074006	19.24	18 074007	22.20
18 074008	19.63	18 075001	60.00	18 075002	22.80	18 075003	60.00	18 075004	29.00	18 076001	25.81
18 076002	25.12	18 076003	21.78	18 076004	23.01	18 077001	119.00	18 077002	216.00	18 077003	100.00
18 077004	79.09	18 077005	96.67	18 077006	80.00	18 077007	71.67	18 077008	266.00	18 078001	13.50
18 078002	29.00	18 078003	15.08	18 078004	14.50	18 079001	31.32	18 079002	60.76	18 079003	62.08
18 079004	26.05	18 080001	27.44	18 080002	24.92	18 080003	27.27	18 080004	20.60	18 081001	32.32
18 081002	27.76	18 081003	41.80	18 081004	51.48	18 081005	58.89	18 081006	29.02	18 082001	49.16
18 082002	105.63	18 082003	70.59	18 082004	73.45	18 083001	81.25	18 083002	17.66	18 083003	17.94
18 083004	59.52	18 083005	87.50	18 083006	19.37	18 084001	11.88	18 084002	16.90	18 084003	11.48
18 084004	14.95	18 084005	11.17	18 084006	11.00	18 085001	259.00	18 085002	214.67	18 085003	207.83
18 085004	121.39	18 086001	120.00	18 086002	128.23	18 086003	116.50	18 086004	177.68	18 087001	13.33
18 087002	4.74	18 087003	11.33	18 087004	11.81	18 087005	8.50	18 087006	6.95	18 087007	9.42
18 087008	15.00	18 087009	6.75	18 087010	13.33	18 088001	6.86	18 088002	4.90	18 088003	3.75
18 088004	3.17	18 088005	1200.00	18 088006	5.33	18 088007	14.17	18 088008	4.52	18 089001	70.89
18 089002	59.53	18 089003	56.48	18 089004	68.58	18 090001	123.86	18 090002	6.76	18 090003	5.52
18 090004	144.32	18 091001	68.50	18 091002	621.88	18 091003	157.93	18 091004	44.24	18 092001	155.88
18 092002	226.19	18 092003	114.26	18 092004	86.00	18 093001	140.00	18 093002	2.67	18 093003	1.97
18 093004	77.94	18 094001	92.41	18 094002	76.00	18 094003	83.29	18 094004	67.73	18 095001	69.00
18 095002	107.27	18 095003	92.22	18 095004	272.73	18 095005	111.93	18 095006	132.93	18 096001	55.39
18 096002	223.33	18 096003	190.45	18 096004	113.10	18 097001	108.33	18 097002	74.90	18 097003	190.00
18 097004	70.00	18 098001	125.00	18 098002	100.00	18 098003	104.00	18 098004	105.00	18 099001	102.94
18 099002	120.00	18 099003	210.00	18 099004	120.00	18 100001	116.96	18 100002	223.00	18 100003	179.00
18 100004	195.00	18 101001	170.00	18 101002	200.00	18 101003	200.00	18 101004	200.00	18 102001	43.66
18 102002	34.52	18 102003	30.72	18 102004	26.22	18 102005	32.86	18 102006	29.23	18 102007	17.08
18 102008	29.95	18 102009	18.40	18 102010	31.29	18 103001	178.57	18 103002	90.90	18 103003	143.11
18 103004	208.30	18 104001	250.00	18 104002	105.32	18 104003	241.43	18 104004	313.69	18 104005	201.43
18 104006	59.04	18 105001	118.66	18 105002	126.66	18 105003	106.67	18 105004	97.33	18 106001	57.05
18 106002	62.00	18 106003	122.20	18 106004	141.42	18 107001	153.33	18 107002	220.00	18 107003	199.11
18 107004	163.16	18 107005	186.67	18 107006	88.00	18 108001	30.00	18 108002	45.00	18 108003	38.00
18 108004	42.00	18 108005	35.00	18 108006	42.00	18 118001	379.05	18 118002	449.00	18 118003	99.90
18 118004	339.00	18 118005	346.70	18 118006	199.00	18 118007	99.90	18 118008	749.00	18 118009	279.00

Clave	Precio Promedio	Clave	Precio Promedio	Clave	Precio Promedio	Clave	Precio Promedio	Clave	Precio Promedio	Clave	Precio Promedio
18 118010	198.00	18 118011	126.80	18 118012	169.00	18 119001	249.01	18 119002	119.00	18 119003	149.00
18 119004	95.21	18 119005	325.00	18 119006	109.00	18 119007	219.00	18 119008	199.00	18 119009	34.90
18 119010	58.00	18 119011	141.55	18 119012	179.46	18 120001	159.00	18 120002	64.90	18 120003	30.00
18 120004	189.00	18 120005	23.01	18 120006	85.00	18 120007	34.54	18 120008	24.90	18 120009	49.00
18 120010	38.00	18 120011	29.00	18 120012	39.00	18 121001	259.00	18 121002	799.00	18 121003	399.01
18 121004	419.00	18 121005	429.00	18 121006	529.10	18 121007	599.00	18 121008	135.60	18 121009	382.10
18 121010	319.00	18 121011	349.00	18 121012	219.00	18 121013	639.20	18 121014	157.99	18 121015	215.50
18 121016	904.05	18 121017	539.10	18 121018	102.00	18 121019	214.00	18 121020	389.00	18 121021	199.00
18 121022	559.20	18 121023	198.00	18 121024	189.00	18 122001	887.99	18 122002	1971.00	18 122003	2755.84
18 122004	623.70	18 122005	4401.00	18 122006	419.99	18 122007	399.99	18 122008	1995.00	18 122009	1299.00
18 122010	1294.00	18 122011	1889.00	18 122012	2245.50	18 123001	375.20	18 123002	669.00	18 123003	49.00
18 123004	34.99	18 123005	89.90	18 123006	149.00	18 123007	420.58	18 123008	199.00	18 123009	69.90
18 123010	449.00	18 123011	73.00	18 123012	99.90	18 124001	499.00	18 124002	214.76	18 124003	149.00
18 124004	159.00	18 124005	99.14	18 124006	192.90	18 124007	666.44	18 124008	222.08	18 124009	299.00
18 124010	399.00	18 124011	198.00	18 124012	349.00	18 125001	24.99	18 125002	34.90	18 125003	108.00
18 125004	619.00	18 125005	138.74	18 125006	349.00	18 125007	404.00	18 125008	349.00	18 125009	179.00
18 125010	72.90	18 125011	64.00	18 125012	148.00	18 126001	69.00	18 126002	24.00	18 126003	69.50
18 126004	79.00	18 126005	44.92	18 126006	90.00	18 126007	139.00	18 126008	116.90	18 126009	22.90
18 126010	24.50	18 126011	48.00	18 126012	20.00	18 127001	138.60	18 127002	119.00	18 127003	1390.00
18 127004	199.00	18 127005	656.10	18 127006	329.00	18 127007	1595.00	18 127008	729.00	18 127009	149.21
18 127010	361.89	18 127011	259.00	18 127012	190.52	18 127013	248.00	18 127014	449.00	18 127015	149.60
18 127016	399.00	18 127017	402.21	18 127018	529.00	18 127019	301.39	18 127020	249.00	18 127021	289.00
18 127022	298.00	18 127023	399.00	18 127024	84.90	18 128001	381.50	18 128002	169.99	18 128003	979.00
18 128004	719.20	18 128005	289.00	18 128006	379.00	18 128007	129.00	18 128008	895.00	18 128009	899.00
18 128010	639.20	18 128011	995.00	18 128012	279.61	18 128013	1195.00	18 128014	214.43	18 128015	249.00
18 128016	782.34	18 128017	199.00	18 128018	199.00	18 128019	880.25	18 128020	341.10	18 128021	895.00
18 128022	159.00	18 128023	139.00	18 128024	766.87	18 128025	100.21	18 128026	599.00	18 128027	229.00
18 128028	177.58	18 128029	198.00	18 128030	299.00	18 128031	145.25	18 128032	129.00	18 128033	299.00
18 128034	150.32	18 128035	188.00	18 128036	245.48	18 129001	39.90	18 129002	169.00	18 129003	249.00
18 129004	252.69	18 129005	179.90	18 129006	299.00	18 129007	51.48	18 129008	89.99	18 129009	189.00
18 129010	269.00	18 129011	314.00	18 129012	229.00	18 130001	699.00	18 130002	55.61	18 130003	79.90
18 130004	219.00	18 130005	416.81	18 130006	119.99	18 130007	184.71	18 130008	505.00	18 130009	679.20
18 130010	158.00	18 130011	62.93	18 130012	129.00	18 131001	89.99	18 131002	149.00	18 131003	89.99
18 131004	139.00	18 131005	655.50	18 131006	200.99	18 131007	89.99	18 131008	629.10	18 131009	200.99
18 131010	279.00	18 131011	648.13	18 131012	489.00	18 131013	98.00	18 131014	54.90	18 131015	360.48
18 131016	199.00	18 131017	99.00	18 131018	359.20	18 131019	120.19	18 131020	149.00	18 131021	129.00
18 131022	138.00	18 131023	369.00	18 131024	229.00	18 132001	49.99	18 132002	209.00	18 132003	134.00
18 132004	279.20	18 132005	99.90	18 132006	70.00	18 132007	170.05	18 132008	59.00	18 132009	149.00
18 132010	29.90	18 132011	98.00	18 132012	114.00	18 133001	22.99	18 133002	68.65	18 133003	29.50
18 133004	48.00	18 133005	159.00	18 133006	29.00	18 133007	24.99	18 133008	109.50	18 133009	79.00
18 133010	29.90	18 133011	22.90	18 133012	58.00	18 133013	39.00	18 133014	129.00	18 133015	24.00
18 133016	71.10	18 133017	34.50	18 133018	12.99	18 133019	15.00	18 133020	30.20	18 133021	24.90
18 133022	39.00	18 133023	169.00	18 133024	28.00	18 134001	17.99	18 134002	35.00	18 134003	124.46
18 134004	38.91	18 134005	29.75	18 134006	63.34	18 134007	119.00	18 134008	59.00	18 134009	25.00
18 134010	139.00	18 134011	38.00	18 134012	99.00	18 135001	40.53	18 135002	48.00	18 135003	161.32
18 135004	119.00	18 135005	199.00	18 135006	124.00	18 135007	95.00	18 135008	55.00	18 135009	85.00
18 135010	49.90	18 135011	29.90	18 135012	47.90	18 136001	30.02	18 136002	48.00	18 136003	85.50
18 136004	29.00	18 136005	69.00	18 136006	24.90	18 136007	29.00	18 136008	15.90	18 136009	25.90
18 136010	34.90	18 136011	45.00	18 136012	79.00	18 137001	229.00	18 137002	68.49	18 137003	39.90
18 137004	49.68	18 137005	99.90	18 137006	256.87	18 137007	876.00	18 137008	380.00	18 137009	346.90
18 137010	799.00	18 137011	459.00	18 137012	501.03	18 137013	259.00	18 137014	436.36	18 137015	1709.00
18 137016	1522.00	18 137017	199.00	18 137018	198.00	18 137019	579.00	18 137020	249.00	18 137021	158.04
18 137022	369.25	18 137023	99.33	18 137024	399.00	18 137025	269.00	18 137026	202.00	18 137027	384.00
18 137028	179.00	18 138001	118.00	18 138002	271.80	18 138003	108.90	18 138004	149.00	18 138005	118.00
18 138006	234.00	18 138007	114.90	18 138008	237.40	18 139001	509.00	18 139002	311.00	18 139003	519.00
18 139004	539.00	18 139005	948.97	18 139006	1099.00	18 139007	464.00	18 139008	399.00	18 139009	399.00
18 139010	584.10	18 139011	1399.00	18 139012	649.00	18 140001	489.00	18 140002	295.76	18 140003	399.00
18 140004	362.94	18 140005	271.98	18 140006	321.30	18 140007	399.00	18 140008	159.00	18 140009	199.00
18 140010	649.00	18 140011	369.00	18 140012	419.00	18 141001	602.16	18 141002	579.00	18 141003	199.00
18 141004	258.00	18 141005	539.00	18 141006	329.00	18 141007	549.00	18 141008	469.00	18 141009	589.00
18 141010	599.00	18 141011	1799.00	18 141012	374.00	18 142001	639.00	18 142002	729.00	18 142003	729.00
18 142004	479.00	18 142005	605.28	18 142006	199.00	18 142007	919.00	18 142008	774.09	18 142009	779.00
18 142010	929.11	18 142011	619.00	18 142012	976.00	18 143001	89.90	18 143002	79.00	18 143003	299.00
18 143004	519.00	18 143005	217.00	18 143006	69.90	18 143007	54.90	18 143008	24.90	18 143009	459.00
18 143010	499.00	18 143011	159.00	18 143012	158.00	18 144001	39.00	18 144002	51.50	18 144003	71.00
18 144004	80.00	18 145001	70.00	18 145002	77.00	18 145003	25.00	18 145004	120.00	18 146001	10.00
18 146002	10.00	18 146003	80.00	18 146004	12.00	18 147001	199.00	18 147002	149.00	18 147003	174.27
18 147004	429.00	18 147005	79.00	18 147006	699.00	18 147007	249.00	18 147008	449.00	18 147009	239.00
18 147010	944.50	18 147011	1099.00	18 147012	45.73	18 148001	630.00	18 148002	2319.00	18 148007	2699.01
18 148008	9.90	18 148009	359.00	18 148010	348.00	18 158001	4389.42	18 158002	4389.42	18 158003	4389.42
18 158004	4389.42	18 158005	4389.42	18 158006	4389.42	18 159001	103.45	18 160001	109.73	18 160002	266.74
18 160003	429.16	18 160004	109.73	18 160005	266.74	18 160006	411.38	18 161001	20.04	18 161002	40.08
18 161003	60.12	18 161004	80.16	18 161005	100.20	18 161006	120.23	18 161007	143.58	18 161008	166.92
18 161009	190.27	18 161010	213.61	18 161011	260.30	18 161012	380.60	18 161013	601.00	18 161014	1402.27
18 161015	3981.98	18 161016	4760.34	18 161017	4954.93	18 161018	5927.88	18 161019	6900.83	18 161020	7873.78
18 161021	8846.73	18 161022	9819.68	18 161023	10792.63	18 161024	11765.58	18 161025	12738.53	18 161026	13711.48
18 162001	12.53	18 162002	6.77	18 162003	12.53	18 162004	6.77	18 163001	158.79	18 164001	227.08
18 165001	616.38	18 166001	5.46	18 166002	3.62	18 166003	5.46	18 166004	3.62	18 166005	5.46
18 166006	3.62	18 166007	5.46	18 166008	3.62	18 166009	5.46	18 166010	5.46	18 167001	26.01
18 167002	17.46	18 167003	26.01	18 167004	17.46	18 167005	29.32	18 168001	160.00	18 168002	200.00
18 168003	2800.00	18 168004	170.00	18 168005	2200.00	18 168006	2000.00	18 168007	200.00	18 168008	900.00
18 168009	1000.00	18 168010	220.00	18 169001	2000.00	18 169002	696.00	18 169003	400.00	18 169004	400.00
18 169005	650.00	18 169006	350.00	18 179001	8899.00	18 179002	1850.00	18 179003	12929.00	18 179004	14879.20
18 179005	6199.00	18 179006	11431.00	18 180001	2073.56	18 180002	3191.00	18 180003	899.00	18 180004	3699.00
18 181001	2499.00	18 181002	6899.00	18 181003	6399.00	18 181004	5799.00	18 182001	2243.38	18 182002	3439.20
18 182003	2499.00	18 182004	2899.00	18 183001	2299.00	18 183002	4399.00	18 183003	2599.00	18 183004	6299.00
18 184001	4999.00	18 184002	999.00	18 184003	1890.00	18 184004	285.00	18 185001	6799.00	18 185002	7128.00
18 185003	6799.00	18 185004	15061.74	18 186001	7799.00	18 186002	11599.00	18 186003	3199.00	18 186004	6392.00
18 187001	5299.00	18 187002	6490.00	18 187003	6199.00	18 187004	7600.00	18 188001	5495.00	18 188002	8199.00
18 188003	5499.00	18 188004	3299.00	18 189001	3599.00	18 189002	3599.00	18 189003	10999.00	18 189004	7990.00
18 190001	590.00	18 190002	349.00	18 190003	449.00	18 190004	1599.00	18 191001	469.00	18 191002	1999.00
18 191003	699.00	18 191004	469.00	18 191005	269.00	18 191006	679.00	18 192001	329.00	18 192002	699.00
18 192003	399.00	18 192004	459.00	18 193001	255.00	18 193002	724.00	18 193003	679.00	18 193004	764.00
18 194001	899.00	18 194002	2099.00	18 194003	1649.00	18 194004	1469.00	18 195001	279.00	18 195002	299.00
18 195003	735.00	18 195004	269.00	18 196001	11717.91	18 197001	5299.00	18 197002	5625.00	18 197003	5999.00
18 197004	5490.00	18 197005	3999.00	18 197006	8359.00	18 198001	7799.00	18 198002	1799.00	18 198003	7500.00
18 198004	2190.00	18 198005	699.00	18 198006	2599.00	18 198007	1899.00	18 198008	1290.00	18 199001	1699.00
18 199002	859.00	18 199003	2699.00	18 199004	809.10	18 200001	81.00	18 200002	61.00	18 200003	47.90
18 200004	104.00	18 201001	54.00	18 201002	160.00	18 201003	28.50	18 201004	29.90	18 202001	65.00
18 202002	72.85	18 202003	26.90	18 202004	34.00	18 203001	4.30	18 203002	13.20	18 203003	2.50
18 203004	29.90	18 204001	9.90	18 204002	41.90	18 204003	70.00	18 204004	81.50	18 205001	55.00
18 205002	39.90	18 206001	17.90	18 206002	19.90	18 206003	499.00	18 206004	119.00	18 207001	174.66
18 207002	319.00	18 207003	135.00	18 207004	779.00	18 208001	129.00	18 208002	22.80	18 208003	159.90
18 208004	245.00	18 209001	159.00	18 209002	599.00	18 209003	178.00	18 209004	397.00	18 209005	199.05
18 209006	159.04	18 209007	147.00	18 209008	599.00	18 210001	39.00	18 210002	13.90	18 210003	119.00
18 210004	15.00	18 210005	13.35	18 210006	25.90	18 210007	299.00	18 210008	189.00	18 211001	299.00
18 211002	169.00	18 211003	228.00	18 211004	949.00	18 212001	149.00	18 212002	229.00	18 212003	97.85
18 212004	159.00	18 213001	149.90	18 213002	45.00	18 213003	38.90	18 213004	349.00	18 214001	29.72
18 214002	22.86	18 214003	14.39	18 214004	26.90	18 214005	22.50	18 214006	21.28	18 214007	25.44
18 214008	30.39	18 215001	13.91	18 215002	18.70	18 215003	25.00	18 215004	10.92	18 215005	16.75
18 215006	17.88	18 216001	35.14	18 216002	9.74	18 216003	5.84	18 216004	9.09	18 217001	27.00
18 217002	20.88	18 217003	29.50	18 217004	34.00	18 217005	35.71	18 217006	30.50	18 218001	53.00
18 218002	55.00	18 218003	14.90	18 218004	27.10	18 219001	45.00	18 219002	24.90	18 219003	39.90
18 219004	43.90	18 229001	279.26	18 229002	244.80	18 229003	169.00	18 229004	125.50	18 229005	239.40
18 229006	122.00	18 229007	51.83	18 229008	81.00	18 229009	192.00	18 229010	222.50	18 229011	71.70
18 229012	96.22	18 229013	269.00	18 229014	585.46	18 229015	515.50	18 229016	103.50	18 230001	62.00
18 230002	240.50	18 230003	148.80	18 230004	139.90	18 230005	332.20	18 230006	432.00	18 231001	113.50
18 231002	163.50	18 231003	81.00	18 231004	538.00	18 232001	45.50	18 232002	35.20	18 232003	29.99
18 232004	55.20	18 233001	171.79	18 233002	140.00	18 233003	139.00	18 233004	123.00	18 233005	119.00
18 233006	267.00	18 234001	217.95	18 234002	208.20	18 234003	358.95	18 234004	400.01	18 235001	92.55
18 235002	331.50	18 235003	59.48	18 235004	246.45	18 236001	21.00	18 236002	16.70	18 236003	15.00
18 236004	43.38	18 237001	22.99	18 237002	46.50	18 237003	32.60	18 237004	34.50	18 238001	80.00
18 238002	132.60	18 238003	28.34	18 238004	137.00	18 239001	66.00	18 239002	164.96	18 239003	174.50
18 239004	190.00	18 240001	233.50	18 240002	278.95	18 240003	209.70	18 240004	599.00	18 241001	88.90
18 241002	101.95	18 241003	97.00	18 241004	37.90	18 242001	160.00	18 242002	61.75	18 242003	65.00
18 242004	50.90	18 243001	1180.00	18 243002	64.90	18 243003	139.00	18 243004	73.10	18 244001	550.00
18 244002	300.00	18 244003	600.00	18 244004	7500.00	18 244005	250.00	18 244006	3500.00	18 244007	500.00
18 244008	500.00	18 245001	150.00	18 245002	500.00	18 245003	441.00	18 245004	600.00	18 245005	550.00

Clave	Precio Promedio	Clave	Precio Promedio	Clave	Precio Promedio	Clave	Precio Promedio	Clave	Precio Promedio	Clave	Precio Promedio
18 245006	500.00	18 245007	500.00	18 245008	750.00	18 246001	2594.64	18 246002	1593.00	18 246003	3000.00
18 246004	690.00	18 247001	17000.00	18 247002	3000.00	18 247003	26000.00	18 247004	2900.00	18 248001	4000.00
18 248002	3000.00	18 248003	8000.00	18 248004	2000.00	18 249001	881.99	18 249002	150.00	18 249003	190.00
18 249004	385.00	18 250001	18711.00	18 250002	11600.00	18 250003	8500.00	18 250004	8900.00	18 251001	88.00
18 251002	61.00	18 251003	176.00	18 251004	70.00	18 251005	103.00	18 251006	132.00	18 251007	70.00
18 251008	890.00	18 252001	80.00	18 252002	30.00	18 252003	250.00	18 252004	110.00	18 253001	100.00
18 253002	100.00	18 253003	320.00	18 253004	70.00	18 253005	60.00	18 253006	110.00	18 254001	28.33
18 254002	127.25	18 254003	92.67	18 254004	44.00	18 255001	54.50	18 255002	1440.00	18 255003	83.00
18 255004	94.50	18 256001	90.91	18 256002	199.20	18 256003	118.00	18 256004	224.00	18 256005	206.67
18 256006	124.00	18 257001	33.00	18 257002	34.90	18 257003	35.44	18 257004	76.90	18 258001	40.00
18 258002	99.26	18 258003	52.78	18 258004	63.89	18 258005	78.03	18 258006	51.39	18 259001	94.05
18 259002	98.11	18 259003	191.00	18 259004	247.25	18 260001	34.90	18 260002	172.00	18 260003	11.44
18 260004	79.90	18 261001	122.75	18 261002	85.16	18 261003	125.00	18 261004	80.00	18 261005	26.00
18 261006	84.21	18 261007	115.00	18 261008	40.69	18 262001	19.90	18 262002	63.49	18 262003	57.78
18 262004	34.45	18 263001	5.26	18 263002	5.81	18 263003	31.00	18 263004	19.90	18 263005	9.90
18 263006	21.50	18 263007	4.23	18 263008	5.68	18 264001	135.00	18 264002	221.00	18 264003	62.00
18 264004	128.00	18 265001	34.00	18 265002	39.90	18 265003	27.90	18 265004	22.00	18 266001	15.70
18 266002	48.90	18 266003	20.90	18 266004	11.40	18 276001	8.00	18 276002	8.00	18 276003	8.00
18 276004	8.00	18 277001	8.00	18 277002	8.00	18 277003	8.00	18 277004	8.00	18 278001	35.00
18 278002	100.00	18 278003	35.00	18 278004	35.00	18 280001	230.00	18 280002	782.00	18 280003	755.00
18 280004	656.50	18 281001	1133.50	18 281002	1763.00	18 281003	2499.50	18 281004	921.39	18 282001	169900.00
18 282002	212300.00	18 282003	487400.00	18 282004	308500.00	18 282005	353900.00	18 282006	313300.00	18 282007	250132.00
18 282008	126200.00	18 282009	252900.00	18 282010	175600.00	18 282011	373300.00	18 282012	152500.00	18 283001	2199.00
18 283002	1249.00	18 283003	13999.00	18 283004	2499.00	18 284001	11.56	18 284002	11.56	18 285001	12.12
18 285002	12.12	18 286001	56.90	18 286002	83.05	18 286003	94.70	18 286004	78.20	18 287001	1598.48
18 287002	5500.00	18 287003	1926.66	18 287004	7500.00	18 288001	50.00	18 288002	37.90	18 288003	43.51
18 288004	75.00	18 289001	699.00	18 289002	1367.00	18 289003	1094.18	18 289004	1099.90	18 290001	13965.17
18 290002	13965.17	18 291001	294.33	18 292001	2100.00	18 292002	1469.00	18 292003	560.00	18 292004	385.00
18 293001	603.78	18 293002	1392.00	18 293003	5432.86	18 293004	8500.00	18 294001	50.00	18 294002	90.00
18 294003	60.00	18 294004	85.00	18 295092	12.00	18 295120	18.00	18 295162	25.00	18 295163	30.00
18 295178	35.00	18 295184	31.00	18 296001	15.00	18 296002	20.00	18 306001	1691.92	18 306002	7515.00
18 306003	1501.67	18 306004	1218.17	18 307001	2679.17	18 307002	2732.50	18 307003	2679.17	18 307004	3895.83
18 308001	2704.17	18 308002	358.33	18 308003	1330.00	18 308004	6254.17	18 309001	2558.33	18 309002	4037.50
18 309003	4980.83	18 309004	2792.50	18 310001	2408.33	18 310002	1750.00	18 310003	3654.58	18 310004	1150.00
18 311001	5637.60	18 311002	15000.00	18 311003	3050.00	18 311004	4000.00	18 312001	2883.33	18 312002	1450.00
18 312003	559.17	18 312004	417.50	18 313001	2033.33	18 313002	1232.50	18 313003	1904.17	18 313004	1058.33
18 314001	25.00	18 314002	299.00	18 314003	95.00	18 314004	209.00	18 315001	195.00	18 315002	125.00
18 315003	150.00	18 315004	190.00	18 315005	215.00	18 315006	170.00	18 315007	448.00	18 315008	190.00
18 315009	340.00	18 315010	450.00	18 315011	340.00	18 315012	200.00	18 315013	129.00	18 315014	299.00
18 316001	5.58	18 316002	19.10	18 316003	9.90	18 316004	78.90	18 316005	2.70	18 316006	15.80
18 316007	23.90	18 316008	15.90	18 316009	49.00	18 316010	45.90	18 317001	2283.00	18 317002	2244.00
18 317003	2661.17	18 317004	2880.00	18 317005	4139.33	18 317006	2198.50	18 318001	1438.00	18 318002	480.00
18 318003	580.00	18 318004	885.00	18 318005	879.00	18 318006	1392.00	18 318007	849.00	18 318008	1276.00
18 318009	624.00	18 318010	649.00	18 318011	560.00	18 318012	572.00	18 319001	594.00	18 319002	149.00
18 319003	331.00	18 319004	429.00	18 320001	3000.00	18 320002	60.00	18 320003	30.00	18 320004	2500.00
18 320005	38.95	18 320006	50.00	18 320007	80.00	18 320008	300.00	18 320009	35.00	18 320010	150.00
18 321001	42.00	18 321002	61.00	18 321003	44.00	18 321004	45.00	18 322001	389.00	18 322002	565.60
18 322003	999.00	18 322004	19.00	18 323001	45.00	18 323002	40.00	18 323003	50.00	18 323004	69.00
18 324001	790.00	18 324002	1200.00	18 324003	450.00	18 324004	700.00	18 324005	560.00	18 324006	300.00
18 325001	8.00	18 325002	7.00	18 325003	7.00	18 325004	6.00	18 326001	36.00	18 326002	40.00
18 326003	35.00	18 326004	24.00	18 327001	13.56	18 327002	26.35	18 327003	30.50	18 327004	42.40
18 328001	156.00	18 328002	159.77	18 328003	190.00	18 328004	219.00	18 328005	699.00	18 328006	390.00
18 328007	33.00	18 328008	25.00	18 328009	202.00	18 328010	799.00	18 329001	1699.00	18 329002	1890.00
18 329003	2690.01	18 329004	10.00	18 330001	301.76	18 330002	499.00	18 330003	334.87	18 330004	170.56
18 330005	189.00	18 330006	360.00	18 331001	124.08	18 331002	169.00	18 331003	685.00	18 331004	119.00
18 332001	2399.00	18 332002	3299.00	18 332003	24.00	18 332004	76.61	18 342001	42.00	18 342002	42.00
18 342003	199.00	18 342004	45.00	18 342005	43.00	18 342006	37.00	18 342007	53.00	18 342008	42.00
18 342009	48.00	18 342010	63.00	18 343001	79.90	18 343002	171.00	18 343003	160.00	18 343004	158.00
18 343005	83.00	18 343006	122.00	18 343007	149.00	18 343008	137.00	18 343009	20.00	18 343010	44.00
18 343011	59.00	18 343012	24.00	18 343013	88.00	18 343014	51.64	18 343015	50.24	18 343016	66.00
18 343017	133.00	18 343018	167.15	18 344001	1000.00	18 344002	4830.00	18 344003	1800.00	18 344004	3000.00
18 345001	7300.00	18 345002	23000.00	18 345003	14900.00	18 345004	6000.00	18 346001	61.00	18 346002	955.00
18 346003	61.00	18 346004	61.00	18 346005	61.00	18 346006	61.00	19 001001	14.00	19 001002	15.00
19 001003	15.00	19 001004	15.00	19 001005	9.83	19 001006	15.00	19 001007	16.00	19 001008	15.00
19 001009	15.00	19 001010	15.00	19 001011	11.20	19 001012	24.98	19 001013	15.00	19 001014	12.00
19 001015	14.00	19 001016	16.00	19 001017	15.00	19 001018	15.00	19 001019	9.40	19 001020	15.00
19 002001	56.94	19 002002	59.71	19 002003	57.94	19 002004	50.00	19 003001	13.78	19 003002	12.40
19 003003	15.00	19 003004	13.00	19 003005	58.67	19 003006	91.49	19 004001	13.49	19 004002	73.75
19 004003	86.42	19 004004	15.44	19 005001	5.00	19 005002	5.00	19 005003	4.00	19 005004	5.00
19 005005	5.00	19 005006	5.00	19 006001	1.43	19 006002	1.50	19 006003	2.50	19 006004	4.00
19 006005	3.50	19 006006	3.50	19 007001	37.49	19 007002	39.46	19 007003	39.71	19 007004	35.47
19 008001	94.23	19 008002	158.34	19 008003	128.57	19 008004	78.57	19 009001	165.00	19 009002	246.67
19 009003	220.00	19 009004	246.67	19 010001	38.52	19 010002	30.10	19 010003	46.91	19 010004	44.90
19 010005	90.60	19 010006	80.80	19 010007	66.59	19 010008	71.59	19 011001	19.97	19 011002	20.67
19 011003	19.95	19 011004	19.67	19 012001	31.30	19 012002	16.50	19 012003	14.17	19 012004	14.00
19 013001	11.90	19 013002	13.26	19 013003	12.90	19 013004	23.93	19 014001	145.78	19 014002	104.49
19 014003	39.90	19 014004	38.82	19 014005	77.90	19 014006	91.14	19 015001	14.09	19 015002	12.63
19 015003	13.50	19 015004	19.29	19 015005	11.27	19 015006	11.00	19 016001	69.90	19 016002	92.90
19 016003	72.00	19 016004	31.40	19 016005	44.90	19 016006	37.90	19 016007	41.65	19 016008	50.00
19 016009	30.33	19 016010	29.00	19 016011	40.83	19 016012	49.00	19 017001	99.90	19 017002	56.57
19 017003	94.17	19 017004	60.30	19 017005	43.40	19 017006	44.90	19 017007	41.57	19 017008	74.07
19 017009	63.33	19 017010	54.00	19 017011	73.07	19 017012	74.90	19 017013	49.23	19 017014	74.90
19 017015	40.77	19 017016	37.10	19 017017	51.87	19 017018	55.00	19 018001	104.90	19 018002	98.40
19 018003	72.77	19 018004	96.50	19 018005	131.00	19 018006	71.75	19 018007	109.90	19 018008	66.00
19 018009	99.00	19 018010	79.00	19 018011	54.92	19 018012	91.33	19 018013	121.90	19 018014	80.00
19 018015	56.07	19 018016	89.90	19 018017	55.60	19 018018	55.00	19 018019	108.23	19 018020	121.90
19 018021	114.00	19 018022	105.00	19 018023	153.23	19 018024	146.23	19 018025	154.90	19 018026	129.90
19 018027	98.00	19 018028	99.00	19 018029	71.90	19 018030	69.90	19 018031	72.50	19 018032	73.97
19 018033	60.07	19 018034	70.00	19 019001	36.90	19 019002	34.23	19 019003	30.00	19 019004	28.00
19 019005	44.73	19 019006	47.90	19 019007	45.30	19 019008	39.90	19 020001	95.60	19 020002	55.87
19 020003	93.50	19 020004	58.00	19 021001	99.90	19 021002	84.18	19 021003	106.90	19 021004	83.67
19 021005	81.90	19 021006	57.90	19 022001	65.23	19 022002	29.90	19 022003	49.90	19 022004	44.90
19 023001	43.23	19 023002	33.50	19 023003	53.99	19 023004	58.90	19 023005	104.09	19 023006	97.00
19 023007	742.29	19 023008	194.12	19 023009	505.00	19 023010	822.29	19 024001	182.83	19 024002	149.00
19 024003	205.50	19 024004	120.00	19 025001	42.90	19 025002	89.90	19 025003	85.00	19 025004	21.90
19 025005	69.90	19 025006	42.90	19 025007	50.83	19 025008	47.50	19 025009	91.23	19 025010	196.90
19 025011	75.00	19 025012	160.00	19 025013	131.90	19 025014	139.90	19 025015	119.00	19 025016	99.90
19 026001	149.90	19 026002	145.00	19 026003	169.00	19 026004	194.90	19 027001	71.57	19 027002	82.23
19 027003	24.00	19 027004	71.50	19 028001	85.00	19 028002	46.00	19 028003	90.00	19 028004	104.17
19 028005	103.57	19 028006	57.14	19 029001	293.53	19 029002	148.10	19 029003	468.70	19 029004	373.92
19 030001	13.99	19 030002	14.00	19 030003	12.78	19 030004	14.00	19 030005	14.50	19 030006	14.40
19 030007	14.64	19 030008	11.45	19 030009	14.81	19 030010	14.00	19 031001	119.17	19 031002	120.36
19 031003	118.13	19 031004	106.25	19 032001	232.50	19 032002	218.03	19 032003	35.03	19 032004	33.90
19 032005	35.89	19 032006	37.13	19 033001	26.49	19 033002	24.52	19 033003	32.92	19 033004	22.20
19 033005	26.50	19 033006	21.02	19 034001	89.33	19 034002	96.50	19 034003	89.75	19 034004	83.33
19 035001	113.90	19 035002	112.33	19 035003	94.67	19 035004	121.67	19 036001	98.00	19 036002	99.00
19 036003	85.67	19 036004	122.25	19 037001	36.90	19 037002	44.22	19 037003	44.50	19 037004	39.04
19 038001	99.90	19 038002	123.49	19 038003	128.47	19 038004	106.17	19 039001	23.90	19 039002	50.00
19 039003	33.88	19 039004	25.90	19 040001	95.55	19 040002	38.58	19 040003	69.54	19 040004	113.61
19 041001	85.14	19 041002	24.90	19 041003	99.29	19 041004	84.93	19 042001	56.50	19 042002	27.90
19 042003	31.23	19 042004	35.00	19 042005	30.67	19 042006	52.00	19 043001	29.90	19 043002	29.88
19 043003	34.91	19 043004	23.59	19 043005	155.52	19 043006	32.24	19 043007	23.08	19 043008	29.89
19 043009	40.00	19 043010	79.83	19 044001	25.40	19 044002	24.03	19 044003	43.47	19 044004	29.90
19 044005	23.78	19 044006	44.90	19 044007	12.00	19 044008	43.73	19 045001	10.18	19 045002	7.83
19 045003	10.52	19 045004	10.00	19 045005	8.92	19 045006	8.35	19 045007	10.00	19 045008	10.33
19 046001	33.90	19 046002	37.32	19 046003	32.00	19 046004	34.90	19 046005	38.00	19 046006	37.25
19 046007	41.47	19 046008	44.50	19 047001	16.43	19 047002	16.41	19 047003	11.20	19 047004	13.08
19 047005	42.28	19 047006	15.73	19 047007	37.23	19 047008	39.40	19 047009	15.40	19 047010	38.23
19 047011	11.90	19 047012	13.90	19 047013	7.93	19 047014	9.90	19 047015	51.00	19 047016	69.90
19 047017	18.00	19 047018	12.50	19 047019	20.07	19 047020	19.75	19 048001	23.90	19 048002	20.23
19 048003	23.17	19 048004	12.90	19 048005	16.93	19 048006	14.33	19 048007	14.90	19 048008	18.40
19 049001	9.23	19 049002	11.93	19 049003	9.47	19 049004	10.40	19 049005	6.96	19 049006	8.50
19 049007	10.00	19 049008	11.90	19 050001	11.23	19 050002	13.01	19 050003	10.97	19 050004	7.98
19 050005	12.60	19 050006	12.42	19 050007	11.90	19 050008	8.90	19 051001	8.76	19 051002	6.18
19 051003	4.90	19 051004	6.43	19 051005	9.62	19 051006	7.50	19 051007	5.90	19 051008	8.73
19 052001	22.73	19 052002	37.90	19 052003	33.73	19 052004	32.25	19 052005	27.88	19 052006	32.50
19 052007	32.27	19 052008	45.00	19 053001	42.23	19 053002	45.23	19 053003	32.94	19 053004	43.83
19 053005	36.07	19 053006	24.33	19 053007	24.90	19 053008	36.50	19 054001	26.07	19 054002	27.40

Clave	Precio Promedio	Clave	Precio Promedio	Clave	Precio Promedio	Clave	Precio Promedio	Clave	Precio Promedio	Clave	Precio Promedio
19 054003	18.18	19 054004	24.95	19 055001	27.90	19 055002	25.53	19 055003	32.33	19 055004	44.50
19 055005	31.33	19 055006	22.67	19 055007	31.90	19 055008	29.77	19 056001	3.90	19 056002	6.45
19 056003	4.63	19 056004	7.70	19 056005	4.00	19 056006	4.57	19 056007	4.90	19 056008	2.90
19 057001	10.10	19 057002	13.65	19 057003	7.84	19 057004	7.90	19 058001	16.29	19 058002	13.73
19 058003	16.37	19 058004	19.90	19 058005	9.90	19 058006	12.20	19 058007	13.33	19 058008	9.78
19 058009	12.03	19 058010	12.57	19 058011	16.00	19 058012	10.33	19 058013	14.67	19 058014	12.00
19 059001	15.73	19 059002	19.43	19 059003	18.68	19 059004	16.57	19 059005	14.33	19 059006	8.83
19 059007	18.57	19 059008	17.33	19 059009	19.97	19 059010	20.23	19 060001	10.57	19 060002	8.27
19 060003	6.67	19 060004	5.22	19 060005	6.88	19 060006	8.33	19 060007	13.33	19 060008	9.77
19 060009	6.23	19 060010	7.57	19 061001	3.21	19 061002	14.90	19 061003	86.57	19 061004	72.40
19 061005	7.99	19 061006	14.00	19 061007	8.41	19 061008	2.75	19 062001	16.26	19 062002	32.97
19 062003	24.23	19 062004	22.80	19 062005	15.17	19 062006	20.50	19 062007	14.90	19 062008	13.33
19 063001	15.26	19 063002	13.90	19 063003	17.00	19 063004	11.37	19 063005	18.46	19 063006	29.17
19 063007	17.50	19 063008	29.90	19 063009	16.00	19 063010	27.90	19 064001	11.57	19 064002	6.90
19 064003	7.90	19 064004	7.57	19 064005	6.96	19 064006	8.33	19 064007	6.50	19 064008	8.90
19 065001	16.76	19 065002	15.07	19 065003	9.90	19 065004	13.50	19 065005	13.40	19 065006	8.83
19 065007	18.67	19 065008	7.90	19 066001	8.90	19 066002	10.92	19 066003	9.68	19 066004	9.97
19 066005	12.33	19 066006	10.60	19 066007	8.90	19 066008	11.90	19 067001	16.57	19 067002	17.34
19 067003	19.90	19 067004	16.70	19 067005	21.90	19 067006	16.23	19 067007	12.17	19 067008	29.50
19 068001	18.90	19 068002	21.95	19 068003	24.90	19 068004	31.80	19 068005	19.00	19 068006	18.40
19 068007	25.00	19 068008	25.00	19 069001	15.90	19 069002	18.57	19 069003	19.23	19 069004	19.17
19 070001	23.90	19 070002	26.90	19 070003	29.57	19 070004	29.50	19 070005	24.23	19 070006	25.23
19 070007	32.20	19 070008	29.90	19 071001	11.90	19 071002	11.57	19 071003	10.07	19 071004	9.90
19 072001	33.95	19 072002	39.90	19 072003	39.90	19 072004	39.50	19 073001	44.90	19 073002	64.95
19 073003	59.00	19 073004	74.90	19 074001	22.11	19 074002	17.73	19 074003	23.04	19 074004	17.50
19 074005	22.60	19 074006	22.90	19 074007	26.53	19 074008	17.90	19 075001	19.98	19 075002	70.00
19 075003	49.80	19 075004	32.13	19 076001	12.00	19 076002	22.07	19 076003	26.07	19 076004	17.50
19 077001	139.90	19 077002	110.00	19 077003	216.00	19 077004	202.67	19 077005	80.00	19 077006	90.00
19 077007	120.00	19 077008	149.00	19 078001	12.70	19 078002	15.60	19 078003	13.50	19 078004	19.52
19 079001	28.08	19 079002	37.11	19 079003	66.05	19 079004	29.47	19 080001	29.24	19 080002	30.00
19 080003	22.74	19 080004	31.56	19 081001	42.56	19 081002	31.00	19 081003	31.13	19 081004	32.99
19 081005	35.41	19 081006	53.04	19 082001	75.66	19 082002	81.12	19 082003	74.63	19 082004	78.10
19 083001	19.03	19 083002	48.93	19 083003	50.67	19 083004	17.63	19 083005	32.20	19 083006	18.23
19 084001	16.20	19 084002	10.03	19 084003	19.45	19 084004	11.95	19 084005	13.90	19 084006	10.90
19 085001	489.00	19 085002	255.00	19 085003	349.50	19 085004	367.50	19 086001	103.60	19 086002	227.50
19 086003	141.00	19 086004	173.45	19 087001	10.00	19 087002	5.20	19 087003	15.83	19 087004	7.36
19 087005	15.00	19 087006	10.00	19 087007	7.83	19 087008	8.50	19 087009	11.00	19 087010	13.33
19 088001	8.33	19 088002	2.66	19 088003	8.33	19 088004	7.00	19 088005	3.20	19 088006	6.30
19 088007	8.33	19 088008	2.08	19 089001	72.80	19 089002	53.90	19 089003	48.03	19 089004	41.63
19 090001	7.99	19 090002	9.40	19 090003	65.80	19 090004	121.09	19 091001	378.00	19 091002	107.64
19 091003	88.44	19 091004	32.27	19 092001	116.11	19 092002	155.88	19 092003	147.50	19 092004	99.64
19 093001	5.99	19 093002	77.94	19 093003	124.00	19 093004	138.00	19 094001	92.57	19 094002	115.74
19 094003	112.25	19 094004	80.88	19 095001	67.80	19 095002	142.50	19 095003	80.90	19 095004	62.34
19 095005	101.84	19 095006	36.21	19 096001	265.52	19 096002	90.48	19 096003	105.95	19 096004	200.00
19 097001	54.00	19 097002	35.00	19 097003	52.00	19 097004	65.28	19 098001	92.00	19 098002	141.00
19 098003	95.00	19 098004	94.00	19 099001	200.00	19 099002	240.00	19 099003	160.00	19 099004	230.00
19 100001	149.00	19 100002	159.00	19 100003	130.74	19 100004	79.00	19 101001	180.00	19 101002	160.00
19 101003	150.00	19 101004	160.00	19 102001	23.40	19 102002	21.67	19 102003	29.58	19 102004	37.29
19 102005	32.39	19 102006	32.40	19 102007	26.76	19 102008	22.50	19 102009	33.80	19 102010	27.70
19 103001	207.14	19 103002	107.37	19 103003	274.82	19 103004	315.43	19 104001	242.84	19 104002	59.52
19 104003	117.01	19 104004	134.00	19 104005	296.19	19 104006	307.15	19 105001	133.32	19 105002	146.65
19 105003	119.86	19 105004	116.00	19 106001	104.99	19 106002	166.00	19 106003	69.00	19 106004	180.00
19 107001	179.99	19 107002	88.10	19 107003	174.66	19 107004	162.11	19 107005	73.99	19 107006	153.33
19 108001	30.00	19 108002	42.00	19 108003	42.00	19 108004	30.00	19 108005	41.99	19 108006	20.00
19 118001	593.22	19 118002	399.00	19 118003	399.00	19 118004	669.00	19 118005	239.00	19 118006	387.05
19 118007	378.00	19 118008	387.05	19 118009	479.20	19 118010	378.00	19 118011	499.00	19 118012	106.00
19 119001	304.90	19 119002	132.00	19 119003	204.88	19 119004	199.00	19 119005	84.90	19 119006	98.00
19 119007	29.90	19 119008	119.00	19 119009	215.00	19 119010	185.00	19 119011	91.09	19 119012	37.45
19 120001	48.00	19 120002	335.20	19 120003	39.00	19 120004	69.90	19 120005	99.00	19 120006	80.00
19 120007	24.90	19 120008	32.90	19 120009	29.90	19 120010	253.80	19 120011	79.00	19 120012	99.00
19 121001	599.00	19 121002	499.00	19 121003	219.00	19 121004	436.00	19 121005	399.00	19 121006	398.00
19 121007	239.00	19 121008	729.00	19 121009	239.00	19 121010	368.00	19 121011	549.00	19 121012	219.00
19 121013	243.00	19 121014	179.00	19 121015	379.00	19 121016	418.00	19 121017	398.00	19 121018	399.00
19 121019	219.00	19 121020	398.00	19 121021	398.00	19 121022	718.00	19 121023	129.00	19 121024	188.30
19 122001	1398.00	19 122002	2690.00	19 122003	599.99	19 122004	1995.00	19 122005	1988.00	19 122006	2495.00
19 122007	411.56	19 122008	2798.00	19 122009	3912.00	19 122010	549.00	19 122011	1899.00	19 122012	369.00
19 123001	599.00	19 123002	499.00	19 123003	288.00	19 123004	161.93	19 123005	1299.00	19 123006	44.90
19 123007	499.00	19 123008	128.00	19 123009	248.00	19 123010	49.00	19 123011	149.00	19 123012	99.90
19 124001	229.00	19 124002	279.00	19 124003	248.00	19 124004	299.00	19 124005	248.00	19 124006	799.00
19 124007	188.00	19 124008	199.00	19 124009	599.00	19 124010	199.00	19 124011	348.00	19 124012	189.00
19 125001	119.00	19 125002	68.00	19 125003	24.99	19 125004	295.00	19 125005	168.00	19 125006	149.00
19 125007	49.90	19 125008	149.00	19 125009	325.00	19 125010	179.00	19 125011	295.00	19 125012	228.00
19 126001	24.90	19 126002	62.30	19 126003	79.90	19 126004	139.00	19 126005	44.94	19 126006	68.00
19 126007	62.50	19 126008	49.00	19 126009	179.00	19 126010	17.90	19 126011	68.00	19 126012	14.00
19 127001	179.00	19 127002	599.00	19 127003	199.00	19 127004	599.93	19 127005	258.00	19 127006	599.00
19 127007	199.00	19 127008	718.00	19 127009	264.80	19 127010	549.00	19 127011	695.00	19 127012	399.00
19 127013	274.64	19 127014	294.33	19 127015	359.00	19 127016	398.00	19 127017	338.00	19 127018	126.99
19 127019	699.00	19 127020	398.00	19 127021	179.00	19 127022	398.00	19 127023	249.00	19 127024	146.30
19 128001	245.36	19 128002	1195.00	19 128003	899.25	19 128004	895.00	19 128005	696.50	19 128006	398.00
19 128007	465.78	19 128008	695.00	19 128009	995.00	19 128010	259.00	19 128011	245.65	19 128012	255.52
19 128013	79.90	19 128014	795.00	19 128015	166.73	19 128016	139.00	19 128017	225.92	19 128018	159.04
19 128019	319.00	19 128020	398.00	19 128021	225.92	19 128022	348.00	19 128023	431.10	19 128024	965.84
19 128025	219.00	19 128026	186.46	19 128027	398.00	19 128028	995.00	19 128029	419.00	19 128030	298.00
19 128031	398.00	19 128032	147.00	19 128033	219.00	19 128034	995.00	19 128035	199.00	19 128036	267.99
19 129001	298.00	19 129002	49.90	19 129003	239.00	19 129004	119.00	19 129005	89.90	19 129006	99.90
19 129007	80.63	19 129008	238.00	19 129009	179.00	19 129010	129.99	19 129011	198.00	19 129012	239.00
19 130001	399.00	19 130002	479.00	19 130003	268.00	19 130004	198.00	19 130005	699.00	19 130006	249.00
19 130007	229.00	19 130008	219.00	19 130009	189.00	19 130010	139.00	19 130011	369.00	19 130012	169.00
19 131001	449.00	19 131002	339.00	19 131003	248.00	19 131004	399.00	19 131005	159.00	19 131006	599.00
19 131007	129.00	19 131008	99.00	19 131009	179.00	19 131010	299.00	19 131011	79.90	19 131012	169.00
19 131013	369.00	19 131014	239.00	19 131015	299.00	19 131016	228.00	19 131017	219.00	19 131018	399.00
19 131019	258.00	19 131020	369.00	19 131021	89.90	19 131022	199.00	19 131023	99.00	19 131024	198.00
19 132001	279.00	19 132002	233.01	19 132003	139.00	19 132004	139.00	19 132005	198.00	19 132006	159.00
19 132007	59.00	19 132008	349.00	19 132009	179.00	19 132010	126.99	19 132011	148.00	19 132012	169.00
19 133001	149.00	19 133002	169.00	19 133003	34.90	19 133004	199.00	19 133005	108.00	19 133006	64.90
19 133007	79.90	19 133008	99.00	19 133009	93.41	19 133010	109.00	19 133011	50.25	19 133012	59.00
19 133013	26.90	19 133014	29.00	19 133015	55.00	19 133016	49.00	19 133017	29.50	19 133018	47.45
19 133019	59.00	19 133020	99.00	19 133021	159.00	19 133022	78.00	19 133023	38.00	19 133024	59.00
19 134001	88.00	19 134002	59.90	19 134003	73.00	19 134004	99.00	19 134005	59.00	19 134006	39.00
19 134007	38.00	19 134008	99.00	19 134009	37.90	19 134010	49.00	19 134011	49.00	19 134012	34.90
19 135001	619.00	19 135002	400.42	19 135003	499.00	19 135004	378.00	19 135005	299.00	19 135006	99.00
19 135007	384.00	19 135008	149.00	19 135009	228.00	19 135010	159.00	19 135011	199.00	19 135012	199.00
19 136001	19.90	19 136002	297.75	19 136003	48.00	19 136004	69.00	19 136005	158.00	19 136006	29.00
19 136007	24.50	19 136008	129.00	19 136009	59.90	19 136010	89.00	19 136011	69.00	19 136012	28.20
19 137001	1189.00	19 137002	269.00	19 137003	999.00	19 137004	299.00	19 137005	88.00	19 137006	849.00
19 137007	599.00	19 137008	199.00	19 137009	379.00	19 137010	229.00	19 137011	389.00	19 137012	199.00
19 137013	998.00	19 137014	349.00	19 137015	598.00	19 137016	399.00	19 137017	1408.00	19 137018	229.00
19 137019	229.00	19 137020	339.00	19 137021	499.00	19 137022	298.00	19 137023	998.00	19 137024	1500.00
19 137025	218.00	19 137026	199.00	19 137027	1119.00	19 137028	269.00	19 138001	1799.00	19 138002	963.00
19 138003	345.00	19 138004	376.00	19 138005	1830.00	19 138006	466.00	19 138007	485.00	19 138008	354.00
19 139001	229.00	19 139002	1306.87	19 139003	665.00	19 139004	1508.08	19 139005	549.90	19 139006	189.00
19 139007	1139.00	19 139008	468.00	19 139009	1299.00	19 139010	429.00	19 139011	552.33	19 139012	649.90
19 140001	299.00	19 140002	579.00	19 140003	319.90	19 140004	521.10	19 140005	498.90	19 140006	597.03
19 140007	709.00	19 140008	659.00	19 140009	218.28	19 140010	159.00	19 140011	358.00	19 140012	399.00
19 141001	239.00	19 141002	1119.20	19 141003	537.31	19 141004	615.20	19 141005	1349.00	19 141006	909.30
19 141007	999.00	19 141008	1599.00	19 141009	419.00	19 141010	498.00	19 141011	349.00	19 141012	839.30
19 142001	349.00	19 142002	935.20	19 142003	699.90	19 142004	980.10	19 142005	859.00	19 142006	995.00
19 142007	969.00	19 142008	599.00	19 142009	408.00	19 142010	1355.23	19 142011	798.90	19 142012	943.63
19 143001	326.00	19 143002	229.00	19 143003	49.90	19 143004	229.00	19 143005	369.90	19 143006	698.90
19 143007	119.00	19 143008	127.43	19 143009	448.00	19 143010	172.31	19 143011	299.00	19 143012	29.50
19 144001	55.00	19 144002	26.80	19 144003	48.00	19 144004	39.90	19 145001	80.00	19 145002	138.00
19 145003	70.00	19 145004	80.00	19 146001	30.00	19 146002	30.00	19 146003	29.50	19 146004	95.00
19 147001	198.00	19 147002	399.00	19 147003	249.00	19 147004	159.00	19 147005	108.00	19 147006	299.00
19 147007	148.00	19 147008	153.99	19 147009	3012.28	19 147010	49.90	19 147011	529.00	19 148001	2075.00
19 148002	2060.00	19 148003	2899.00	19 148006	1499.00	19 148008	1890.00	19 148010	239.00	19 158001	3307.93
19 158002	3307.93	19 158003	3307.93	19 158004	3307.93	19 158005	3307.93	19 158006	3307.93	19 159001	107.07
19 160001	334.46	19 160002	432.82	19 160003	540.60	19 160004	309.17	19 160005	400.17	19 160006	499.86
19 161001	20.04	19 161002	40.08	19 161003	60.12	19 161004	80.16	19 161005	100.20	19 161006	123.54

Clave	Precio Promedio	Clave	Precio Promedio	Clave	Precio Promedio	Clave	Precio Promedio	Clave	Precio Promedio	Clave	Precio Promedio
19 161007	146.89	19 161008	170.23	19 161009	193.58	19 161010	273.70	19 161011	433.96	19 161012	754.46
19 161013	2036.08	19 161014	3009.03	19 161015	3981.98	19 161016	4760.34	19 161017	4954.93	19 161018	5927.88
19 161019	6900.83	19 161020	7873.78	19 161021	8846.73	19 161022	9819.68	19 161023	10792.63	19 161024	11765.58
19 161025	12738.53	19 161026	13711.48	19 162001	12.62	19 162002	12.62	19 162003	6.81	19 162004	6.81
19 163001	279.69	19 164001	166.23	19 165001	742.67	19 166001	5.46	19 166002	3.62	19 166003	5.46
19 166004	3.62	19 166005	5.46	19 166006	3.62	19 166007	5.46	19 166008	3.62	19 166009	5.46
19 166010	5.46	19 167001	21.68	19 167002	14.56	19 167003	21.68	19 167004	14.56	19 167005	29.32
19 168001	4000.00	19 168002	5000.00	19 168003	4400.00	19 168004	5000.00	19 168005	4400.00	19 168006	4000.00
19 168007	4200.00	19 168008	3000.00	19 168009	3000.00	19 168010	4200.00	19 169001	370.00	19 169002	320.00
19 169003	320.00	19 169004	580.00	19 169005	200.00	19 169006	350.00	19 179001	9329.00	19 179002	4299.00
19 179003	22699.00	19 179004	3499.00	19 179005	4620.00	19 179006	9206.18	19 180001	3399.00	19 180002	2996.39
19 180003	205.83	19 180004	4399.00	19 181001	6999.00	19 181002	3899.00	19 181003	5399.00	19 181004	11099.00
19 182001	5599.00	19 182002	2999.00	19 182003	3999.00	19 182004	2295.00	19 183001	4299.00	19 183002	2699.00
19 183003	3820.00	19 183004	6899.00	19 184001	11724.00	19 184002	10999.00	19 184003	3649.00	19 184004	1199.00
19 185001	33698.00	19 185002	6899.00	19 185003	9295.00	19 185004	17590.00	19 186001	19156.00	19 186002	7999.00
19 186003	3399.00	19 186004	5849.00	19 187001	6499.00	19 187002	5999.00	19 187003	8089.10	19 187004	10120.00
19 188001	3284.00	19 188002	4399.00	19 188003	7699.00	19 188004	5999.00	19 189001	6990.00	19 189002	8790.00
19 189003	4499.00	19 189004	3849.00	19 190001	439.00	19 190002	319.00	19 190003	349.00	19 190004	475.00
19 191001	2639.00	19 191002	1299.00	19 191003	1599.00	19 191004	499.00	19 191005	799.01	19 191006	869.00
19 192001	899.00	19 192002	459.00	19 192003	1099.00	19 192004	419.00	19 193001	899.00	19 193002	799.00
19 193003	559.00	19 193004	499.00	19 194001	1499.00	19 194002	1299.00	19 194003	999.00	19 194004	1699.01
19 195001	1034.00	19 195002	339.00	19 195003	449.00	19 195004	108.00	19 196001	11717.91	19 197001	4299.00
19 197002	5499.00	19 197003	8990.00	19 197004	4499.00	19 197005	11499.00	19 197006	2695.00	19 198001	4899.00
19 198002	5799.00	19 198003	3999.00	19 198004	2180.00	19 198005	705.00	19 198006	1349.00	19 198007	1099.00
19 198008	3699.00	19 199001	1999.00	19 199002	699.00	19 199003	2399.00	19 199004	3499.00	19 200001	39.90
19 200002	59.00	19 200003	214.24	19 200004	46.00	19 201001	23.59	19 201002	49.50	19 201003	19.58
19 201004	42.00	19 202001	55.25	19 202002	68.43	19 202003	68.20	19 202004	67.90	19 203001	14.00
19 203002	12.00	19 203003	2.00	19 203004	13.20	19 204001	77.99	19 204002	13.73	19 204003	83.50
19 204004	11.19	19 205001	63.90	19 205002	29.90	19 206001	279.00	19 206002	299.00	19 206003	229.00
19 206004	499.01	19 207001	84.90	19 207002	429.00	19 207003	319.00	19 207004	259.22	19 208001	74.99
19 208002	25.90	19 208003	388.99	19 208004	249.00	19 209001	397.20	19 209002	449.00	19 209003	197.00
19 209004	259.00	19 209005	1249.00	19 209006	99.90	19 209007	279.00	19 209008	59.90	19 210001	13.90
19 210002	6.50	19 210003	399.00	19 210004	89.00	19 210005	229.00	19 210006	44.90	19 210007	19.90
19 210008	329.99	19 211001	597.00	19 211002	249.00	19 211003	647.00	19 211004	199.00	19 212001	59.99
19 212002	99.90	19 212003	165.00	19 212004	84.00	19 213001	349.00	19 213002	54.90	19 213003	51.90
19 213004	299.00	19 214001	21.64	19 214002	21.00	19 214003	28.99	19 214004	35.00	19 214005	23.05
19 214006	22.90	19 214007	28.00	19 214008	17.04	19 215001	13.90	19 215002	14.00	19 215003	17.53
19 215004	17.78	19 215005	15.88	19 215006	11.39	19 216001	5.84	19 216002	10.21	19 216003	50.35
19 216004	7.58	19 217001	34.00	19 217002	38.57	19 217003	29.75	19 217004	40.29	19 217005	645.00
19 217006	29.63	19 218001	103.99	19 218002	52.09	19 218003	48.00	19 218004	42.50	19 219001	45.90
19 219002	10.11	19 219003	83.50	19 219004	170.91	19 229001	182.90	19 229002	881.21	19 229003	459.50
19 229004	34.00	19 229005	200.62	19 229006	218.75	19 229007	343.90	19 229008	406.40	19 229009	204.71
19 229010	246.40	19 229011	1077.90	19 229012	327.87	19 229013	926.70	19 229014	542.91	19 229015	610.90
19 229016	996.97	19 229017	298.00	19 229018	395.20	19 229019	250.90	19 229020	1885.75	19 229021	49.50
19 230001	104.96	19 230002	22.50	19 230003	275.40	19 230004	172.80	19 230005	494.95	19 230006	44.35
19 231001	102.40	19 231002	228.20	19 231003	873.50	19 231004	56.00	19 232001	26.75	19 232002	66.34
19 232003	22.50	19 232004	51.00	19 233001	118.96	19 233002	162.72	19 233003	116.00	19 233004	78.00
19 233005	237.20	19 233006	139.68	19 234001	41.60	19 234002	219.83	19 234003	751.85	19 234004	402.26
19 235001	64.95	19 235002	56.00	19 235003	21.00	19 235004	165.20	19 236001	22.90	19 236002	9.50
19 236003	48.50	19 236004	53.80	19 237001	38.00	19 237002	88.56	19 237003	42.30	19 237004	17.00
19 238001	629.60	19 238002	27.00	19 238003	108.91	19 238004	135.00	19 239001	48.00	19 239002	75.00
19 239003	40.00	19 239004	48.00	19 240001	7.00	19 240002	76.97	19 240003	208.90	19 240004	530.00
19 241001	211.00	19 241002	293.60	19 241003	36.96	19 241004	49.50	19 242001	39.50	19 242002	39.16
19 242003	126.00	19 242004	100.50	19 243001	5500.00	19 243002	1440.00	19 243003	1200.00	19 243004	350.00
19 244001	5800.00	19 244002	8600.00	19 244003	3500.00	19 244004	600.00	19 244005	400.00	19 244006	450.00
19 244007	600.00	19 244008	2200.00	19 245001	300.00	19 245002	300.00	19 245003	500.00	19 245004	500.00
19 245005	400.00	19 245006	600.00	19 245007	150.00	19 245008	500.00	19 246001	2949.44	19 246002	2234.11
19 246003	1928.53	19 246004	850.00	19 247001	28000.00	19 247002	29200.00	19 247003	12000.00	19 247004	14700.00
19 248001	8500.00	19 248002	12000.00	19 248003	2700.00	19 248004	1500.00	19 249001	1890.00	19 249002	2050.00
19 249003	221.91	19 249004	2538.84	19 250001	9172.00	19 250002	12500.00	19 250003	10500.00	19 250004	24916.00
19 251001	70.00	19 251002	221.00	19 251003	1392.00	19 251004	485.00	19 251005	754.00	19 251006	100.00
19 251007	292.00	19 251008	210.00	19 252001	45.00	19 252002	90.00	19 252003	35.00	19 252004	50.00
19 253001	275.00	19 253002	200.00	19 253003	295.00	19 253004	300.00	19 253005	390.00	19 253006	120.00
19 254001	40.56	19 254002	70.55	19 254003	71.29	19 254004	69.43	19 255001	67.49	19 255002	215.00
19 255003	750.00	19 255004	86.00	19 256001	112.67	19 256002	105.05	19 256003	134.95	19 256004	196.00
19 256005	250.91	19 256006	225.21	19 257001	42.99	19 257002	45.85	19 257003	62.00	19 257004	26.33
19 258001	49.50	19 258002	63.89	19 258003	66.11	19 258004	63.33	19 258005	47.43	19 258006	52.22
19 259001	181.11	19 259002	177.52	19 259003	75.14	19 259004	130.88	19 260001	68.00	19 260002	39.25
19 260003	36.00	19 260004	83.25	19 261001	39.10	19 261002	190.00	19 261003	188.31	19 261004	23.95
19 261005	80.75	19 261006	169.00	19 261007	47.70	19 261008	42.00	19 262001	76.99	19 262002	35.25
19 262003	44.00	19 262004	36.85	19 263001	19.50	19 263002	3.23	19 263003	27.50	19 263004	16.60
19 263005	8.99	19 263006	18.31	19 263007	26.50	19 263008	10.50	19 264001	119.99	19 264002	178.50
19 264003	196.25	19 264004	22.95	19 265001	19.99	19 265002	23.63	19 265003	49.90	19 265004	26.25
19 266001	9.99	19 266002	19.00	19 266003	90.00	19 266004	29.25	19 276001	6.00	19 276002	6.00
19 276003	6.00	19 276004	6.00	19 277001	6.00	19 277002	6.00	19 277003	6.00	19 277004	6.00
19 278001	40.00	19 278002	70.00	19 278003	90.00	19 278004	180.00	19 280001	1356.00	19 280002	410.00
19 280003	864.00	19 280004	117.00	19 281001	2292.83	19 281002	3932.33	19 281003	2529.17	19 281004	3121.00
19 282001	222900.00	19 282002	315900.00	19 282003	183900.00	19 282004	130600.00	19 282005	221900.00	19 282006	298900.00
19 282007	239900.00	19 282008	221500.00	19 282009	842700.00	19 282010	204500.00	19 282011	193984.00	19 282012	156500.00
19 283001	2799.01	19 283002	22799.00	19 283003	2299.00	19 283004	2499.00	19 284001	11.56	19 284002	11.56
19 285001	12.12	19 285002	12.12	19 286001	67.28	19 286002	68.15	19 286003	59.80	19 286004	74.00
19 287001	770.00	19 287002	1059.00	19 287003	3129.00	19 287004	905.00	19 288001	1135.64	19 288002	23.00
19 288003	739.00	19 288004	526.63	19 289001	1672.00	19 289002	928.00	19 289003	1100.00	19 289004	888.20
19 290001	11764.52	19 290002	3069.19	19 291001	101.08	19 292001	1050.00	19 292002	525.00	19 292003	415.00
19 292004	1148.08	19 293001	2220.00	19 293002	9000.00	19 293003	841.00	19 293004	6500.00	19 294001	80.00
19 294002	80.00	19 294003	85.00	19 294004	80.00	19 295032	78.00	19 295057	81.00	19 295114	67.00
19 295140	51.00	19 295157	55.00	19 296001	26.00	19 296002	15.00	19 306001	2408.33	19 306002	7542.92
19 306003	1129.50	19 306004	1224.17	19 307001	2384.17	19 307002	2966.67	19 307003	4335.83	19 307004	2115.83
19 308001	720.83	19 308002	995.83	19 308003	384.17	19 308004	956.25	19 309001	2732.92	19 309002	6394.83
19 309003	2920.00	19 309004	3747.08	19 310001	2042.50	19 310002	2460.83	19 310003	3070.67	19 310004	2786.25
19 311001	19500.00	19 311002	500.00	19 311003	17055.00	19 311004	3120.00	19 312001	1120.83	19 312002	1080.83
19 312003	583.33	19 312004	1012.08	19 313001	2070.54	19 313002	1821.67	19 313003	1778.75	19 313004	1800.00
19 314001	278.00	19 314002	100.00	19 314003	59.00	19 314004	245.00	19 315001	150.00	19 315002	210.00
19 315003	195.00	19 315004	320.00	19 315005	179.00	19 315006	192.00	19 315007	135.00	19 315008	253.00
19 315009	235.00	19 315010	98.00	19 315011	320.00	19 315012	389.00	19 315013	198.00	19 315014	169.14
19 316001	16.99	19 316002	69.90	19 316003	27.45	19 316004	30.00	19 316005	155.01	19 316006	8.99
19 316007	16.50	19 316008	14.90	19 316009	15.90	19 316010	27.90	19 317001	7420.08	19 317002	9174.64
19 317003	3598.41	19 317004	3100.00	19 317005	4690.77	19 317006	11001.83	19 318001	1606.50	19 318002	892.00
19 318003	1357.00	19 318004	825.16	19 318005	1249.57	19 318006	940.10	19 318007	993.95	19 318008	2165.00
19 318009	1952.42	19 318010	1606.50	19 318011	395.00	19 318012	390.00	19 318013	560.00	19 319001	369.00
19 319002	518.00	19 319003	479.00	19 319004	607.00	19 320001	55.00	19 320002	35.00	19 320003	50.00
19 320004	20.00	19 320005	35.00	19 320006	100.00	19 320007	30.00	19 320008	60.00	19 320009	85.00
19 320010	60.00	19 321001	36.00	19 321002	40.00	19 321003	41.00	19 321004	68.00	19 322001	505.00
19 322002	599.00	19 322003	599.00	19 322004	389.00	19 323001	100.00	19 323002	45.00	19 323003	320.00
19 323004	45.00	19 324001	450.00	19 324002	350.00	19 324003	511.00	19 324004	750.00	19 324005	350.00
19 324006	475.00	19 325001	6.00	19 325002	7.00	19 325003	5.00	19 325004	874.00	19 326001	40.00
19 326002	40.00	19 326003	25.00	19 326004	28.00	19 327001	46.66	19 327002	30.00	19 327003	51.03
19 327004	29.50	19 328001	155.00	19 328002	149.00	19 328003	844.50	19 328004	179.00	19 328005	204.16
19 328006	199.00	19 328007	30.00	19 328008	60.00	19 328009	51.00	19 328010	949.00	19 329001	60.00
19 329002	290.00	19 329003	1899.00	19 329004	49.00	19 330001	49.00	19 330002	85.00	19 330003	299.00
19 330004	195.93	19 330005	228.01	19 330006	199.00	19 331001	280.00	19 331002	99.00	19 331003	280.00
19 331004	258.00	19 332001	650.00	19 332002	85.00	19 332003	589.00	19 332004	80.00	19 342001	57.00
19 342002	55.00	19 342003	48.00	19 342004	71.00	19 342005	98.00	19 342006	34.00	19 342007	90.00
19 342008	67.00	19 342009	49.00	19 342010	35.00	19 343001	142.00	19 343002	130.00	19 343003	91.50
19 343004	113.50	19 343005	116.00	19 343006	94.50	19 343007	79.00	19 343008	211.50	19 343009	20.00
19 343010	40.22	19 343011	21.00	19 343012	59.00	19 343013	56.00	19 343014	72.00	19 343015	52.00
19 343016	75.00	19 343017	125.28	19 343018	97.00	19 344001	3900.00	19 344002	500.00	19 344003	13500.00
19 344004	2552.00	19 345001	18579.00	19 345002	12100.00	19 345003	11600.00	19 345004	13772.00	19 346001	81.00
19 346002	955.00	19 346003	1005.00	19 346004	81.00	19 346005	73.00	19 346006	81.00	20 001001	16.00
20 001002	11.20	20 001003	10.90	20 001004	17.00	20 001005	18.00	20 001006	9.83	20 001007	16.00
20 001008	16.00	20 001009	18.00	20 001010	18.00	20 001011	16.00	20 001012	16.00	20 001013	17.00
20 001014	17.00	20 001015	11.90	20 001016	18.00	20 001017	18.00	20 001018	16.00	20 001019	16.00
20 001020	15.00	20 002001	51.11	20 002002	52.78	20 002003	15.10	20 002004	80.00	20 003001	12.90
20 003002	13.00	20 003003	12.00	20 003004	16.00	20 003005	54.00	20 003006	56.24	20 004001	26.95
20 004002	13.90	20 004003	29.40	20 004004	23.33	20 005001	6.00	20 005002	5.00	20 005003	5.00
20 005004	5.00	20 005005	3.00	20 005006	6.00	20 006001	4.00	20 006002	1.40	20 006003	1.50
20 006004	3.50	20 006005	3.50	20 006006	4.00	20 007001	80.95	20 007002	35.94	20 007003	36.91
20 007004	36.76	20 008001	76.19	20 008002	95.24	20 008003	102.47	20 008004	12.90	20 009001	73.90

Clave	Precio Promedio	Clave	Precio Promedio	Clave	Precio Promedio	Clave	Precio Promedio	Clave	Precio Promedio	Clave	Precio Promedio
20 009002	70.00	20 009003	135.00	20 009004	450.00	20 010001	46.68	20 010002	141.78	20 010003	51.36
20 010004	54.08	20 010005	42.77	20 010006	61.22	20 010007	82.70	20 010008	30.86	20 011001	22.08
20 011002	100.28	20 011003	14.50	20 011004	27.50	20 012001	25.00	20 012002	22.90	20 012003	36.84
20 012004	21.90	20 013001	7.99	20 013002	13.00	20 013003	9.30	20 013004	9.40	20 014001	100.00
20 014002	36.05	20 014003	67.38	20 014004	64.59	20 014005	39.92	20 014006	83.60	20 015001	19.87
20 015002	10.70	20 015003	13.83	20 015004	17.47	20 015005	15.90	20 015006	14.53	20 016001	71.23
20 016002	21.99	20 016003	44.00	20 016004	47.00	20 016005	37.23	20 016006	36.83	20 016007	34.00
20 016008	33.93	20 016009	31.58	20 016010	20.90	20 016011	32.50	20 016012	39.90	20 017001	59.90
20 017002	48.63	20 017003	66.90	20 017004	44.67	20 017005	71.90	20 017006	79.00	20 017007	60.00
20 017008	69.90	20 017009	75.67	20 017010	34.50	20 017011	92.90	20 017012	42.90	20 017013	99.90
20 017014	95.00	20 017015	54.23	20 017016	56.23	20 017017	37.50	20 017018	69.00	20 018001	119.40
20 018002	87.90	20 018003	135.00	20 018004	109.25	20 018005	106.00	20 018006	159.00	20 018007	75.00
20 018008	75.00	20 018009	119.00	20 018010	84.00	20 018011	59.00	20 018012	94.90	20 018013	82.00
20 018014	77.33	20 018015	72.90	20 018016	55.00	20 018017	108.90	20 018018	66.00	20 018019	179.00
20 018020	164.00	20 018021	154.90	20 018022	172.63	20 018023	204.90	20 018024	121.90	20 018025	167.77
20 018026	94.90	20 018027	96.90	20 018028	69.90	20 018029	96.90	20 018030	52.57	20 018031	124.40
20 018032	50.73	20 018033	85.40	20 018034	26.29	20 019001	32.90	20 019002	24.90	20 019003	27.90
20 019004	35.00	20 019005	44.90	20 019006	37.00	20 019007	69.00	20 019008	128.23	20 020001	47.73
20 020002	61.87	20 020003	92.83	20 020004	48.20	20 021001	94.45	20 021002	100.00	20 021003	100.00
20 021004	65.00	20 021005	63.33	20 021006	37.50	20 022001	53.23	20 022002	52.90	20 022003	42.17
20 022004	70.00	20 023001	78.90	20 023002	120.90	20 023003	50.50	20 023004	56.00	20 023005	49.75
20 023006	30.50	20 023007	223.20	20 023008	257.00	20 023009	169.50	20 023010	359.00	20 024001	183.17
20 024002	128.86	20 024003	175.60	20 024004	68.00	20 025001	59.90	20 025002	99.90	20 025003	30.43
20 025004	44.00	20 025005	35.00	20 025006	52.50	20 025007	43.57	20 025008	70.67	20 025009	67.00
20 025010	85.33	20 025011	76.90	20 025012	69.90	20 025013	65.00	20 025014	119.00	20 025015	139.90
20 025016	79.90	20 026001	115.00	20 026002	139.00	20 026003	165.87	20 026004	139.00	20 027001	143.33
20 027002	34.90	20 027003	66.90	20 027004	33.00	20 028001	44.71	20 028002	42.12	20 028003	60.71
20 028004	87.50	20 028005	64.21	20 028006	90.24	20 029001	147.14	20 029002	126.67	20 029003	94.33
20 029004	69.41	20 030001	16.00	20 030002	15.00	20 030003	15.90	20 030004	14.50	20 030005	23.38
20 030006	15.10	20 030007	11.90	20 030008	13.00	20 030009	15.06	20 030010	15.00	20 031001	118.33
20 031002	94.27	20 031003	80.43	20 031004	130.28	20 032001	462.50	20 032002	253.40	20 032003	30.79
20 032004	30.42	20 032005	35.47	20 032006	42.32	20 033001	30.00	20 033002	19.90	20 033003	25.76
20 033004	21.83	20 033005	28.90	20 033006	23.16	20 034001	60.00	20 034002	59.67	20 034003	55.00
20 034004	66.50	20 035001	26.83	20 035002	79.00	20 035003	281.18	20 035004	89.00	20 036001	70.73
20 036002	114.22	20 036003	68.00	20 036004	70.75	20 037001	46.17	20 037002	39.63	20 037003	57.20
20 037004	43.65	20 038001	137.25	20 038002	110.56	20 038003	101.50	20 038004	83.90	20 039001	27.06
20 039002	16.89	20 039003	60.00	20 039004	22.48	20 040001	111.00	20 040002	172.22	20 040003	116.67
20 040004	58.89	20 041001	64.47	20 041002	107.50	20 041003	83.09	20 041004	60.71	20 042001	39.10
20 042002	42.23	20 042003	22.50	20 042004	27.92	20 042005	40.00	20 042006	48.33	20 043001	35.50
20 043002	27.95	20 043003	29.00	20 043004	31.14	20 043005	35.41	20 043006	86.67	20 043007	45.97
20 043008	23.83	20 043009	37.67	20 043010	73.16	20 044001	28.00	20 044002	20.60	20 044003	24.33
20 044004	26.95	20 044005	42.90	20 044006	39.90	20 044007	33.07	20 044008	27.29	20 045001	7.30
20 045002	10.25	20 045003	24.90	20 045004	13.43	20 045005	9.46	20 045006	11.67	20 045007	10.73
20 045008	7.99	20 046001	42.53	20 046002	28.68	20 046003	43.67	20 046004	36.23	20 046005	19.99
20 046006	42.00	20 046007	37.93	20 046008	42.73	20 047001	7.75	20 047002	13.23	20 047003	12.77
20 047004	11.83	20 047005	9.95	20 047006	38.23	20 047007	37.90	20 047008	12.50	20 047009	42.00
20 047010	13.50	20 047011	10.85	20 047012	11.37	20 047013	9.90	20 047014	8.40	20 047015	44.50
20 047016	9.95	20 047017	9.23	20 047018	9.17	20 047019	6.33	20 047020	8.98	20 048001	19.40
20 048002	18.45	20 048003	16.00	20 048004	18.00	20 048005	18.90	20 048006	23.10	20 048007	16.43
20 048008	13.63	20 049001	11.11	20 049002	8.17	20 049003	5.75	20 049004	8.90	20 049005	3.90
20 049006	7.25	20 049007	6.82	20 049008	9.40	20 050001	12.44	20 050002	11.47	20 050003	12.58
20 050004	14.33	20 050005	10.90	20 050006	9.87	20 050007	9.99	20 050008	12.52	20 051001	15.01
20 051002	11.97	20 051003	11.33	20 051004	12.57	20 051005	8.28	20 051006	8.80	20 051007	11.50
20 051008	8.89	20 052001	20.77	20 052002	16.82	20 052003	19.33	20 052004	37.90	20 052005	15.30
20 052006	32.23	20 052007	39.90	20 052008	14.99	20 053001	24.60	20 053002	27.29	20 053003	30.00
20 053004	33.90	20 053005	26.80	20 053006	28.50	20 053007	30.57	20 053008	28.99	20 054001	36.30
20 054002	25.00	20 054003	24.90	20 054004	27.90	20 055001	36.95	20 055002	47.60	20 055003	38.50
20 055004	32.57	20 055005	29.83	20 055006	26.53	20 055007	32.90	20 055008	37.53	20 056001	4.89
20 056002	5.90	20 056003	3.92	20 056004	2.27	20 056005	5.62	20 056006	2.97	20 056007	5.97
20 056008	3.33	20 057001	10.66	20 057002	11.70	20 057003	11.00	20 057004	16.50	20 058001	20.31
20 058002	10.39	20 058003	7.57	20 058004	13.33	20 058005	18.92	20 058006	11.99	20 058007	10.75
20 058008	11.63	20 058009	14.33	20 058010	15.10	20 058011	14.83	20 058012	7.57	20 058013	12.57
20 058014	12.96	20 059001	13.49	20 059002	16.90	20 059003	14.33	20 059004	18.78	20 059005	16.57
20 059006	14.57	20 059007	18.43	20 059008	14.33	20 059009	19.70	20 059010	20.43	20 060001	7.50
20 060002	9.57	20 060003	8.11	20 060004	12.27	20 060005	5.72	20 060006	7.16	20 060007	7.23
20 060008	9.73	20 060009	8.00	20 060010	5.27	20 061001	6.19	20 061002	6.47	20 061003	19.57
20 061004	49.90	20 061005	36.67	20 061006	5.00	20 061007	7.07	20 061008	5.95	20 062001	13.10
20 062002	15.99	20 062003	17.05	20 062004	19.95	20 062005	18.47	20 062006	16.50	20 062007	24.50
20 062008	16.49	20 063001	13.83	20 063002	25.77	20 063003	23.60	20 063004	13.60	20 063005	23.90
20 063006	16.90	20 063007	14.73	20 063008	17.73	20 063009	9.93	20 063010	14.90	20 064001	11.67
20 064002	7.00	20 064003	5.82	20 064004	7.58	20 064005	9.27	20 064006	5.80	20 064007	9.73
20 064008	6.62	20 065001	20.15	20 065002	14.15	20 065003	13.57	20 065004	18.17	20 065005	11.47
20 065006	13.07	20 065007	13.32	20 065008	13.23	20 066001	8.93	20 066002	10.10	20 066003	9.67
20 066004	9.78	20 066005	9.99	20 066006	12.90	20 066007	12.08	20 066008	7.30	20 067001	19.42
20 067002	15.13	20 067003	16.00	20 067004	15.78	20 067005	13.90	20 067006	18.47	20 067007	19.99
20 067008	16.92	20 068001	29.90	20 068002	19.90	20 068003	25.00	20 068004	19.60	20 068005	18.67
20 068006	16.00	20 068007	20.00	20 068008	27.80	20 069001	12.33	20 069002	15.73	20 069003	13.33
20 069004	13.82	20 070001	19.95	20 070002	27.90	20 070003	16.23	20 070004	28.63	20 070005	25.90
20 070006	19.83	20 070007	23.90	20 070008	22.43	20 071001	8.67	20 071002	8.73	20 071003	8.17
20 071004	8.83	20 072001	26.87	20 072002	39.50	20 072003	33.08	20 072004	19.80	20 073001	39.80
20 073002	46.00	20 073003	27.96	20 073004	66.60	20 074001	33.22	20 074002	19.23	20 074003	35.20
20 074004	17.88	20 074005	17.75	20 074006	28.67	20 074007	27.78	20 074008	22.50	20 075001	24.75
20 075002	45.50	20 075003	35.00	20 075004	19.80	20 076001	29.40	20 076002	26.00	20 076003	27.38
20 076004	20.94	20 077001	285.00	20 077002	99.00	20 077003	150.00	20 077004	125.00	20 077005	1400.00
20 077006	100.00	20 077007	69.99	20 077008	145.00	20 078001	22.69	20 078002	4.95	20 078003	10.91
20 078004	23.00	20 079001	58.05	20 079002	26.51	20 079003	21.62	20 079004	25.00	20 080001	62.90
20 080002	44.87	20 080003	31.52	20 080004	26.22	20 081001	27.82	20 081002	35.12	20 081003	43.41
20 081004	47.22	20 081005	40.00	20 081006	28.54	20 082001	68.53	20 082002	72.86	20 082003	79.00
20 082004	65.71	20 083001	21.15	20 083002	21.19	20 083003	76.49	20 083004	39.58	20 083005	66.67
20 083006	125.00	20 084001	19.40	20 084002	11.00	20 084003	12.86	20 084004	9.95	20 084005	13.10
20 084006	9.82	20 085001	195.00	20 085002	222.29	20 085003	460.00	20 085004	229.14	20 086001	182.93
20 086002	180.00	20 086003	114.00	20 086004	172.50	20 087001	14.17	20 087002	8.25	20 087003	10.50
20 087004	21.13	20 087005	8.67	20 087006	8.63	20 087007	15.00	20 087008	9.00	20 087009	10.20
20 087010	15.83	20 088001	7.77	20 088002	7.70	20 088003	0.63	20 088004	10.00	20 088005	5.67
20 088006	6.67	20 088007	3.43	20 088008	4.90	20 089001	64.71	20 089002	58.06	20 089003	76.32
20 089004	40.29	20 090001	10.10	20 090002	5.00	20 090003	145.00	20 090004	62.38	20 091001	440.00
20 091002	262.50	20 091003	15.80	20 091004	98.30	20 092001	321.74	20 092002	96.77	20 092003	120.13
20 092004	126.42	20 093001	132.00	20 093002	51.51	20 093003	6.00	20 093004	115.15	20 094001	98.75
20 094002	46.05	20 094003	62.03	20 094004	86.85	20 095001	91.94	20 095002	57.60	20 095003	31.00
20 095004	61.36	20 095005	84.00	20 095006	192.31	20 096001	210.00	20 096002	223.33	20 096003	105.95
20 096004	49.76	20 097001	74.23	20 097002	56.57	20 097003	48.00	20 097004	110.00	20 098001	85.00
20 098002	70.00	20 098003	79.00	20 098004	90.00	20 099001	210.00	20 099002	115.00	20 099003	117.73
20 099004	140.00	20 100001	219.00	20 100002	75.54	20 100003	97.00	20 100004	78.30	20 101001	250.00
20 101002	119.80	20 101003	270.00	20 101004	170.00	20 102001	16.95	20 102002	43.66	20 102003	41.54
20 102004	31.45	20 102005	26.49	20 102006	28.17	20 102007	35.44	20 102008	25.53	20 102009	25.53
20 102010	30.52	20 103001	212.86	20 103002	120.20	20 103003	226.66	20 103004	140.00	20 104001	122.34
20 104002	221.43	20 104003	314.29	20 104004	102.90	20 104005	280.49	20 104006	137.00	20 105001	123.87
20 105002	194.67	20 105003	180.00	20 105004	265.33	20 106001	61.97	20 106002	278.57	20 106003	251.00
20 106004	335.72	20 107001	189.33	20 107002	146.67	20 107003	87.00	20 107004	140.00	20 107005	131.63
20 107006	144.01	20 108001	28.00	20 108002	30.00	20 108003	42.00	20 108004	42.00	20 108005	50.00
20 108006	35.00	20 118001	129.00	20 118002	99.99	20 118003	179.00	20 118004	404.31	20 118005	299.00
20 118006	474.00	20 118007	425.00	20 118008	99.00	20 118009	799.00	20 118010	250.00	20 118011	178.00
20 118012	99.00	20 119001	74.90	20 119002	59.00	20 119003	284.05	20 119004	90.00	20 119005	69.00
20 119006	159.00	20 119007	74.00	20 119008	29.83	20 119009	197.10	20 119010	87.69	20 119011	68.97
20 119012	79.00	20 120001	24.90	20 120002	30.00	20 120003	34.99	20 120004	79.00	20 120005	62.10
20 120006	58.44	20 120007	55.00	20 120008	25.00	20 120009	38.00	20 120010	35.00	20 120011	75.00
20 120012	39.00	20 121001	219.00	20 121002	599.00	20 121003	119.99	20 121004	229.00	20 121005	169.99
20 121006	729.00	20 121007	879.00	20 121008	169.00	20 121009	369.00	20 121010	198.00	20 121011	149.00
20 121012	249.00	20 121013	605.00	20 121014	794.96	20 121015	349.00	20 121016	699.00	20 121017	545.00
20 121018	360.00	20 121019	129.00	20 121020	169.00	20 121021	188.00	20 121022	592.56	20 121023	685.00
20 121024	589.00	20 122001	419.99	20 122002	1490.00	20 122003	599.99	20 122004	3390.00	20 122005	4790.00
20 122006	1075.00	20 122007	689.00	20 122008	1995.00	20 122009	849.00	20 122010	1995.00	20 122011	1990.00
20 122012	650.38	20 123001	129.00	20 123002	374.73	20 123003	149.99	20 123004	399.00	20 123005	269.40
20 123006	150.00	20 123007	229.00	20 123008	199.00	20 123009	59.00	20 123010	40.00	20 123011	98.00
20 123012	119.00	20 124001	249.00	20 124002	269.00	20 124003	292.01	20 124004	159.20	20 124005	79.99
20 124006	279.00	20 124007	149.00	20 124008	499.00	20 124009	199.00	20 124010	198.00	20 124011	239.00
20 124012	147.18	20 125001	15.90	20 125002	146.17	20 125003	569.00	20 125004	130.50	20 125005	177.90
20 125006	35.00	20 125007	99.00	20 125008	52.00	20 125009	59.99	20 125010	215.10	20 125011	79.50

Clave	Precio Promedio	Clave	Precio Promedio	Clave	Precio Promedio	Clave	Precio Promedio	Clave	Precio Promedio	Clave	Precio Promedio
20 125012	99.90	20 126001	39.90	20 126002	17.90	20 126003	136.50	20 126004	28.00	20 126005	29.00
20 126006	215.00	20 126007	103.80	20 126008	20.00	20 126009	189.00	20 126010	19.50	20 126011	15.40
20 126012	14.90	20 127001	119.00	20 127002	398.00	20 127003	441.84	20 127004	198.00	20 127005	619.65
20 127006	259.00	20 127007	489.30	20 127008	119.00	20 127009	239.00	20 127010	769.00	20 127011	199.00
20 127012	149.00	20 127013	379.00	20 127014	309.00	20 127015	249.00	20 127016	119.99	20 127017	345.00
20 127018	269.00	20 127019	179.00	20 127020	399.00	20 127021	259.00	20 127022	258.00	20 127023	129.90
20 127024	160.30	20 128001	699.30	20 128002	211.50	20 128003	249.00	20 128004	369.00	20 128005	995.00
20 128006	399.50	20 128007	309.00	20 128008	1375.13	20 128009	559.35	20 128010	198.50	20 128011	349.00
20 128012	249.16	20 128013	249.00	20 128014	799.00	20 128015	199.00	20 128016	198.12	20 128017	179.00
20 128018	799.00	20 128019	239.00	20 128020	399.00	20 128021	319.00	20 128022	598.90	20 128023	127.86
20 128024	159.00	20 128025	450.82	20 128026	79.90	20 128027	199.12	20 128028	369.00	20 128029	349.00
20 128030	149.00	20 128031	229.00	20 128032	229.14	20 128033	789.90	20 128034	79.99	20 128035	179.11
20 128036	149.99	20 129001	169.00	20 129002	89.00	20 129003	199.00	20 129004	263.30	20 129005	198.00
20 129006	70.06	20 129007	174.00	20 129008	87.06	20 129009	69.99	20 129010	133.00	20 129011	259.00
20 129012	229.23	20 130001	319.00	20 130002	499.00	20 130003	174.00	20 130004	239.00	20 130005	159.00
20 130006	129.00	20 130007	349.00	20 130008	569.00	20 130009	178.00	20 130010	179.00	20 130011	559.90
20 130012	179.00	20 131001	119.00	20 131002	399.00	20 131003	159.00	20 131004	349.00	20 131005	138.00
20 131006	99.99	20 131007	269.40	20 131008	191.86	20 131009	139.00	20 131010	370.30	20 131011	189.00
20 131012	138.00	20 131013	129.00	20 131014	279.00	20 131015	289.00	20 131016	79.99	20 131017	263.38
20 131018	74.99	20 131019	109.00	20 131020	391.93	20 131021	129.00	20 131022	86.57	20 131023	193.00
20 131024	79.90	20 132001	199.20	20 132002	349.00	20 132003	79.45	20 132004	174.30	20 132005	49.99
20 132006	54.90	20 132007	154.09	20 132008	249.00	20 132009	118.07	20 132010	79.00	20 132011	159.00
20 132012	179.00	20 133001	89.00	20 133002	88.00	20 133003	79.00	20 133004	54.00	20 133005	60.00
20 133006	89.10	20 133007	169.00	20 133008	22.90	20 133009	24.99	20 133010	29.90	20 133011	49.00
20 133012	34.81	20 133013	84.00	20 133014	74.00	20 133015	58.67	20 133016	32.90	20 133017	39.00
20 133018	29.90	20 133019	17.89	20 133020	74.58	20 133021	15.00	20 133022	12.00	20 133023	39.00
20 133024	38.00	20 134001	19.99	20 134002	79.00	20 134003	34.90	20 134004	40.00	20 134005	72.00
20 134006	49.00	20 134007	37.90	20 134008	28.00	20 134009	49.00	20 134010	25.00	20 134011	48.00
20 134012	45.00	20 135001	139.00	20 135002	228.00	20 135003	79.00	20 135004	279.00	20 135005	124.00
20 135006	39.90	20 135007	49.99	20 135008	499.00	20 135009	299.00	20 135010	79.90	20 135011	129.90
20 135012	129.00	20 136001	45.00	20 136002	48.00	20 136003	105.00	20 136004	79.00	20 136005	99.00
20 136006	29.90	20 136007	14.99	20 136008	29.00	20 136009	79.00	20 136010	38.92	20 136011	48.00
20 136012	85.00	20 137001	195.00	20 137002	39.90	20 137003	490.00	20 137004	180.00	20 137005	179.00
20 137006	138.00	20 137007	279.00	20 137008	1999.00	20 137009	1990.00	20 137010	326.00	20 137011	399.00
20 137012	369.00	20 137013	298.00	20 137014	300.00	20 137015	549.00	20 137016	449.99	20 137017	1199.00
20 137018	999.00	20 137019	850.00	20 137020	399.00	20 137021	249.00	20 137022	199.00	20 137023	228.00
20 137024	199.00	20 137025	299.00	20 137026	99.00	20 137027	349.00	20 137028	229.00	20 138001	79.80
20 138002	296.00	20 138003	229.90	20 138004	190.00	20 138005	188.00	20 138006	301.00	20 138007	575.00
20 138008	490.00	20 139001	649.00	20 139002	298.00	20 139003	849.25	20 139004	499.00	20 139005	250.00
20 139006	99.00	20 139007	499.00	20 139008	260.00	20 139009	259.00	20 139010	140.00	20 139011	303.09
20 139012	589.00	20 140001	180.00	20 140002	319.00	20 140003	569.00	20 140004	289.00	20 140005	249.00
20 140006	467.73	20 140007	559.00	20 140008	369.00	20 140009	184.50	20 140010	169.00	20 140011	289.00
20 140012	169.00	20 141001	150.00	20 141002	226.46	20 141003	268.00	20 141004	539.00	20 141005	472.16
20 141006	542.91	20 141007	130.00	20 141008	565.00	20 141009	598.90	20 141010	249.00	20 141011	280.00
20 141012	549.00	20 142001	1099.00	20 142002	699.00	20 142003	397.95	20 142004	980.26	20 142005	2199.00
20 142006	199.00	20 142007	430.00	20 142008	479.00	20 142009	555.15	20 142010	299.00	20 142011	339.00
20 142012	925.00	20 143001	199.00	20 143002	149.00	20 143003	449.00	20 143004	59.90	20 143005	109.00
20 143006	54.90	20 143007	329.00	20 143008	260.00	20 143009	99.00	20 143010	329.90	20 143011	379.00
20 143012	332.65	20 144001	250.00	20 144002	100.00	20 144003	160.00	20 144004	35.00	20 145001	40.00
20 145002	120.00	20 145003	132.00	20 145004	75.00	20 146001	35.00	20 146002	70.00	20 146003	70.00
20 146004	55.00	20 147001	699.00	20 147002	299.00	20 147003	279.13	20 147004	599.00	20 147005	49.90
20 147006	159.00	20 147007	219.00	20 147008	178.05	20 147009	699.00	20 147010	174.99	20 147011	248.99
20 147012	475.00	20 148001	200.00	20 148002	1644.00	20 148007	239.00	20 148008	360.00	20 148009	419.00
20 148010	258.00	20 158001	2364.47	20 158002	2364.47	20 158003	2364.47	20 158004	2364.47	20 158005	2364.47
20 158006	2364.47	20 159001	103.94	20 160001	61.54	20 160002	61.54	20 160003	78.76	20 160004	61.54
20 160005	125.54	20 160006	149.54	20 161001	16.62	20 161002	33.23	20 161003	49.85	20 161004	66.47
20 161005	83.09	20 161006	99.70	20 161007	116.32	20 161008	132.94	20 161009	149.55	20 161010	166.17
20 161011	199.40	20 161012	283.16	20 161013	366.91	20 161014	576.29	20 161015	785.67	20 161016	953.17
20 161017	1054.03	20 161018	1558.34	20 161019	2062.65	20 161020	2566.96	20 161021	3071.27	20 161022	3575.58
20 161023	11066.97	20 161024	12064.86	20 161025	13062.75	20 161026	14060.64	20 162001	12.90	20 162002	12.90
20 162003	6.97	20 162004	6.97	20 163001	208.75	20 164001	152.10	20 165001	561.73	20 166001	5.46
20 166002	3.62	20 166003	5.46	20 166004	3.62	20 166005	5.46	20 166006	3.62	20 166007	5.46
20 166008	3.62	20 166009	5.46	20 166010	5.46	20 167001	21.68	20 167002	14.56	20 167003	21.68
20 167004	14.56	20 167005	29.32	20 168001	2400.00	20 168002	6400.00	20 168003	4000.00	20 168004	1600.00
20 168005	6000.00	20 168006	3600.00	20 168007	1800.00	20 168008	1600.00	20 168009	600.00	20 168010	1200.00
20 169001	5840.00	20 169002	4500.00	20 169003	3600.00	20 169004	720.00	20 169005	2000.00	20 169006	20.00
20 179001	5790.00	20 179002	4829.00	20 179003	2499.00	20 179004	9016.08	20 179005	7437.50	20 179006	7704.59
20 180001	2499.00	20 180002	319.00	20 180003	890.00	20 180004	3599.00	20 181001	3752.01	20 181002	4735.00
20 181003	4614.00	20 181004	4649.00	20 182001	1749.00	20 182002	3399.01	20 182003	1216.34	20 182004	2514.00
20 183001	1734.50	20 183002	1231.44	20 183003	1649.00	20 183004	1799.00	20 184001	5390.00	20 184002	4290.00
20 184003	1599.00	20 184004	699.00	20 185001	12299.00	20 185002	9099.00	20 185003	7599.00	20 185004	8790.00
20 186001	5840.00	20 186002	18196.00	20 186003	9690.00	20 186004	6299.00	20 187001	4490.00	20 187002	4599.00
20 187003	4599.00	20 187004	8990.00	20 188001	4598.62	20 188002	4290.00	20 188003	10349.00	20 188004	6999.00
20 189001	5266.64	20 189002	3990.00	20 189003	5999.01	20 189004	7799.00	20 190001	776.07	20 190002	399.00
20 190003	399.00	20 190004	369.00	20 191001	2950.00	20 191002	528.99	20 191003	1939.00	20 191004	1699.00
20 191005	179.00	20 191006	190.00	20 192001	249.00	20 192002	329.00	20 192003	158.00	20 192004	1099.00
20 193001	686.50	20 193002	894.00	20 193003	145.00	20 193004	449.00	20 194001	1499.00	20 194002	1049.00
20 194003	1999.00	20 194004	1440.00	20 195001	649.00	20 195002	744.00	20 195003	299.00	20 195004	899.00
20 196001	11717.91	20 197001	2999.00	20 197002	3499.00	20 197003	2949.00	20 197004	9490.00	20 197005	4999.00
20 197006	8490.00	20 198001	6999.00	20 198002	7490.00	20 198003	3499.00	20 198004	1334.00	20 198005	1999.00
20 198006	2749.01	20 198007	869.00	20 198008	599.00	20 199001	479.00	20 199002	1099.00	20 199003	1299.20
20 199004	399.00	20 200001	44.91	20 200002	219.00	20 200003	9.00	20 200004	15.00	20 201001	9.90
20 201002	209.00	20 201003	31.50	20 201004	27.20	20 202001	72.00	20 202002	29.97	20 202003	10.00
20 202004	32.00	20 203001	13.20	20 203002	11.50	20 203003	2.50	20 203004	13.00	20 204001	57.60
20 204002	48.90	20 204003	69.50	20 204004	36.50	20 205001	38.90	20 205002	39.00	20 206001	314.00
20 206002	589.00	20 206003	119.00	20 206004	619.39	20 207001	244.00	20 207002	169.00	20 207003	204.00
20 207004	354.00	20 208001	73.90	20 208002	154.00	20 208003	129.00	20 208004	349.00	20 209001	249.00
20 209002	298.00	20 209003	269.00	20 209004	449.00	20 209005	378.00	20 209006	218.00	20 209007	229.90
20 209008	54.90	20 210001	24.90	20 210002	8.50	20 210003	28.00	20 210004	99.00	20 210005	13.75
20 210006	29.90	20 210007	19.90	20 210008	240.00	20 211001	299.00	20 211002	597.00	20 211003	159.00
20 211004	239.00	20 212001	119.00	20 212002	169.00	20 212003	69.90	20 212004	125.00	20 213001	44.90
20 213002	19.99	20 213003	28.99	20 213004	49.90	20 214001	27.14	20 214002	26.40	20 214003	16.67
20 214004	30.42	20 214005	19.33	20 214006	29.00	20 214007	26.90	20 214008	30.00	20 215001	17.15
20 215002	13.38	20 215003	31.37	20 215004	13.57	20 215005	12.29	20 215006	18.76	20 216001	14.40
20 216002	7.45	20 216003	10.32	20 216004	8.32	20 217001	24.75	20 217002	31.00	20 217003	39.71
20 217004	33.75	20 217005	26.78	20 217006	29.88	20 218001	33.52	20 218002	29.90	20 218003	27.60
20 218004	49.50	20 219001	11.95	20 219002	16.50	20 219003	67.45	20 219004	45.50	20 229001	104.00
20 229002	126.00	20 229003	130.91	20 229004	137.55	20 229005	209.55	20 229006	180.00	20 229007	722.04
20 229008	294.49	20 229009	251.38	20 229010	270.78	20 229011	552.96	20 229012	348.85	20 229013	98.50
20 229014	418.93	20 229015	598.00	20 229016	460.24	20 229017	560.50	20 229018	194.04	20 229019	1470.00
20 230001	389.60	20 230002	681.90	20 230003	158.50	20 230004	523.17	20 230005	125.62	20 230006	244.60
20 231001	443.20	20 231002	437.50	20 231003	780.00	20 231004	415.96	20 232001	318.42	20 232002	43.00
20 232003	148.00	20 232004	42.00	20 233001	195.00	20 233002	200.50	20 233003	60.00	20 233004	112.50
20 233005	33.90	20 233006	152.39	20 234001	374.15	20 234002	210.36	20 234003	183.30	20 234004	188.89
20 235001	372.80	20 235002	228.50	20 235003	35.00	20 235004	118.95	20 236001	14.90	20 236002	31.00
20 236003	9.22	20 236004	51.69	20 237001	40.00	20 237002	81.00	20 237003	108.00	20 237004	42.30
20 238001	509.46	20 238002	138.50	20 238003	200.00	20 238004	70.75	20 239001	78.00	20 239002	89.00
20 239003	157.50	20 239004	70.00	20 240001	159.40	20 240002	57.00	20 240003	116.00	20 240004	221.23
20 241001	82.00	20 241002	82.00	20 241003	247.97	20 241004	199.53	20 242001	17.10	20 242002	131.12
20 242003	289.00	20 242004	224.03	20 243001	1100.00	20 243002	250.00	20 243003	930.00	20 243004	3600.00
20 244001	7000.00	20 244002	7000.00	20 244003	2500.00	20 244004	1900.00	20 244005	250.00	20 244006	4000.00
20 244007	400.00	20 244008	450.00	20 245001	400.00	20 245002	500.00	20 245003	700.00	20 245004	40.00
20 245005	600.00	20 245006	600.00	20 245007	500.00	20 245008	400.00	20 246001	1600.00	20 246002	1735.36
20 246003	2677.00	20 246004	971.00	20 247001	28500.00	20 247002	16000.00	20 247003	20000.00	20 247004	10500.00
20 248001	3000.00	20 248002	5499.00	20 248003	2000.00	20 248004	416.44	20 249001	1273.00	20 249002	300.00
20 249003	250.00	20 249004	250.00	20 250001	8000.00	20 250002	12180.00	20 250003	15660.00	20 250004	892.71
20 251001	120.00	20 251002	80.00	20 251003	937.00	20 251004	300.00	20 251005	100.00	20 251006	80.00
20 251007	150.00	20 251008	100.00	20 252001	70.00	20 252002	60.00	20 252003	25.00	20 252004	50.00
20 253001	180.00	20 253002	70.00	20 253003	230.00	20 253004	300.00	20 253005	250.00	20 253006	50.00
20 254001	43.63	20 254002	9.69	20 254003	72.46	20 254004	90.83	20 255001	68.50	20 255002	64.90
20 255003	149.90	20 255004	94.90	20 256001	219.00	20 256002	136.20	20 256003	164.00	20 256004	89.09
20 256005	229.00	20 256006	149.17	20 257001	24.50	20 257002	36.90	20 257003	32.93	20 257004	130.38
20 258001	57.78	20 258002	48.44	20 258003	41.33	20 258004	86.61	20 258005	103.33	20 258006	61.54
20 259001	276.41	20 259002	131.11	20 259003	530.00	20 259004	84.90	20 260001	34.50	20 260002	37.50
20 260003	38.90	20 260004	170.10	20 261001	121.47	20 261002	34.90	20 261003	29.90	20 261004	58.25
20 261005	124.00	20 261006	440.00	20 261007	130.00	20 261008	23.00	20 262001	35.50	20 262002	46.50
20 262003	19.50	20 262004	32.90	20 263001	22.95	20 263002	19.45	20 263003	225.00	20 263004	219.00
20 263005	6.14	20 263006	14.90	20 263007	17.00	20 263008	29.00	20 264001	169.07	20 264002	60.48

Clave	Precio Promedio	Clave	Precio Promedio	Clave	Precio Promedio	Clave	Precio Promedio	Clave	Precio Promedio	Clave	Precio Promedio
20 264003	380.00	20 264004	178.08	20 265001	24.50	20 265002	17.45	20 265003	28.59	20 265004	26.88
20 266001	29.00	20 266002	106.49	20 266003	129.00	20 266004	17.50	20 276001	5.00	20 276002	5.00
20 276003	5.00	20 276004	7.00	20 277001	5.00	20 277002	5.00	20 277003	5.00	20 277004	7.00
20 278001	150.00	20 278002	35.00	20 278003	50.00	20 278004	70.00	20 280001	1450.80	20 280002	200.00
20 280003	1150.00	20 280004	80.00	20 281001	2626.17	20 281002	2200.28	20 281003	2681.67	20 281004	1595.66
20 282001	373400.00	20 282002	209400.00	20 282003	239900.00	20 282004	173500.00	20 282005	319900.00	20 282006	274900.00
20 282007	144200.00	20 282008	226000.00	20 282009	173500.00	20 282010	252900.00	20 282011	290400.00	20 282012	620500.00
20 283001	18999.00	20 283002	1999.00	20 283003	1767.53	20 283004	1989.00	20 284001	11.56	20 284002	11.56
20 285001	12.12	20 285002	12.12	20 286001	76.74	20 286002	76.64	20 286003	52.75	20 286004	40.66
20 287001	1200.00	20 287002	929.00	20 287003	2389.00	20 287004	890.00	20 288001	180.00	20 288002	25.00
20 288003	61.10	20 288004	80.00	20 289001	1099.00	20 289002	750.00	20 289003	1099.90	20 289004	1204.00
20 290001	14294.55	20 290002	14294.56	20 291001	80.83	20 292001	889.00	20 292002	350.00	20 292003	350.00
20 292004	330.00	20 293001	950.00	20 293002	8200.00	20 293003	12000.00	20 293004	200.00	20 294001	65.00
20 294002	70.00	20 294003	70.00	20 294004	70.00	20 295050	65.00	20 295060	30.00	20 295061	65.00
20 295093	25.00	20 295154	93.00	20 296001	10.00	20 296002	25.00	20 306001	3001.25	20 306002	1858.33
20 306003	930.00	20 306004	7161.67	20 307001	3508.33	20 307002	3057.50	20 307003	4304.17	20 307004	3799.17
20 308001	904.17	20 308002	3729.17	20 308003	3300.00	20 308004	733.33	20 309001	2387.50	20 309002	3646.67
20 309003	1279.17	20 309004	6326.67	20 310001	2810.00	20 310002	2355.00	20 310003	1825.00	20 310004	2342.92
20 311001	17765.00	20 311002	32382.00	20 311003	1160.00	20 311004	5470.00	20 312001	1129.17	20 312002	2958.33
20 312003	2268.00	20 312004	727.50	20 313001	2075.00	20 313002	2067.50	20 313003	2684.17	20 313004	3427.50
20 314001	100.00	20 314002	325.00	20 314003	247.00	20 314004	245.00	20 315001	194.00	20 315002	195.00
20 315003	324.00	20 315004	139.00	20 315005	263.00	20 315006	145.00	20 315007	263.00	20 315008	250.00
20 315009	221.00	20 315010	367.00	20 315011	336.00	20 315012	275.00	20 315013	245.00	20 315014	249.90
20 316001	28.90	20 316002	13.22	20 316003	9.95	20 316004	10.40	20 316005	109.01	20 316006	57.50
20 316007	3.68	20 316008	3.00	20 316009	15.03	20 316010	26.00	20 317001	1125.00	20 317002	4255.00
20 317003	7382.00	20 317004	2504.30	20 317005	6075.99	20 317006	1702.61	20 318001	590.00	20 318002	850.00
20 318003	1178.82	20 318004	1073.00	20 318005	695.00	20 318006	500.00	20 318007	540.00	20 318008	740.00
20 318009	1060.82	20 318010	973.50	20 318011	912.30	20 318012	680.00	20 319001	219.00	20 319002	355.00
20 319003	734.00	20 319004	309.00	20 320001	1300.00	20 320002	55.00	20 320003	60.00	20 320004	45.00
20 320005	35.00	20 320006	45.00	20 320007	50.00	20 320008	30.00	20 320009	110.00	20 320010	190.00
20 321001	29.00	20 321002	35.00	20 321003	35.00	20 321004	34.00	20 322001	649.00	20 322002	599.00
20 322003	10.00	20 322004	389.00	20 323001	450.00	20 323002	45.00	20 323003	60.00	20 323004	80.00
20 324001	650.00	20 324002	400.00	20 324003	3500.00	20 324004	370.00	20 324005	400.00	20 324006	850.00
20 325001	10.00	20 325002	8.00	20 325003	4.00	20 325004	8.00	20 326001	36.00	20 326002	23.00
20 326003	40.00	20 326004	40.00	20 327001	35.75	20 327002	52.67	20 327003	31.99	20 327004	29.40
20 328001	80.00	20 328002	249.00	20 328003	169.90	20 328004	147.00	20 328005	155.00	20 328006	1049.00
20 328007	39.00	20 328008	198.00	20 328009	275.00	20 328010	13.00	20 329001	48.00	20 329002	24.00
20 329003	1469.00	20 329004	2167.50	20 330001	165.00	20 330002	86.50	20 330003	899.00	20 330004	289.00
20 330005	16.90	20 330006	189.00	20 331001	92.00	20 331002	105.57	20 331003	495.00	20 331004	269.00
20 332001	589.00	20 332002	1199.00	20 332003	65.00	20 332004	2249.00	20 342001	41.00	20 342002	84.00
20 342003	56.00	20 342004	73.00	20 342005	79.00	20 342006	61.00	20 342007	57.00	20 342008	135.00
20 342009	58.00	20 342010	62.00	20 343001	154.00	20 343002	440.00	20 343003	197.00	20 343004	136.00
20 343005	70.00	20 343006	175.00	20 343007	222.00	20 343008	127.00	20 343009	12.00	20 343010	27.00
20 343011	62.50	20 343012	85.00	20 343013	103.00	20 343014	61.00	20 343015	29.00	20 343016	44.00
20 343017	160.00	20 343018	100.00	20 344001	1150.83	20 344002	60.51	20 344003	10000.00	20 344004	3197.00
20 345001	9000.00	20 345002	10440.00	20 345003	16900.00	20 345004	17400.00	20 346001	955.00	20 346002	102.00
20 346003	90.00	20 346004	1310.00	20 346005	90.00	20 346006	90.00	21 001001	17.50	21 001002	17.00
21 001003	16.50	21 001004	17.00	21 001005	16.53	21 001006	17.00	21 001007	10.90	21 001008	17.00
21 001009	10.80	21 001010	14.00	21 001011	16.53	21 001012	9.67	21 001013	17.50	21 001014	16.50
21 001015	17.00	21 001016	16.53	21 001017	17.00	21 001018	16.50	21 001019	17.00	21 001020	16.50
21 002001	52.50	21 002002	52.50	21 002003	33.00	21 002004	54.55	21 003001	11.90	21 003002	14.08
21 003003	13.00	21 003004	14.00	21 003005	104.26	21 003006	57.65	21 004001	29.40	21 004002	22.50
21 004003	26.08	21 004004	59.80	21 005001	4.77	21 005002	5.00	21 005003	2.50	21 005004	4.50
21 005005	6.00	21 005006	5.00	21 006001	1.20	21 006002	1.57	21 006003	1.43	21 006004	1.30
21 006005	2.00	21 006006	1.50	21 007001	76.19	21 007002	36.76	21 007003	19.46	21 007004	36.76
21 008001	90.59	21 008002	152.94	21 008003	91.67	21 008004	100.00	21 009001	290.00	21 009002	167.38
21 009003	75.00	21 009004	105.00	21 010001	55.86	21 010002	40.20	21 010003	60.10	21 010004	47.83
21 010005	56.29	21 010006	47.68	21 010007	57.30	21 010008	80.77	21 011001	17.00	21 011002	22.50
21 011003	61.00	21 011004	14.67	21 012001	32.50	21 012002	16.00	21 012003	21.90	21 012004	27.00
21 013001	14.90	21 013002	9.23	21 013003	49.80	21 013004	53.58	21 014001	75.00	21 014002	40.28
21 014003	84.67	21 014004	44.83	21 014005	110.68	21 014006	145.31	21 015001	18.10	21 015002	29.33
21 015003	13.13	21 015004	14.10	21 015005	18.90	21 015006	12.75	21 016001	60.00	21 016002	66.90
21 016003	21.07	21 016004	39.00	21 016005	56.00	21 016006	52.00	21 016007	42.67	21 016008	53.27
21 016009	18.40	21 016010	56.00	21 016011	52.00	21 016012	19.90	21 017001	38.57	21 017002	74.40
21 017003	70.00	21 017004	67.00	21 017005	81.93	21 017006	72.07	21 017007	73.08	21 017008	30.00
21 017009	42.83	21 017010	56.90	21 017011	94.00	21 017012	92.45	21 017013	40.23	21 017014	98.27
21 017015	57.23	21 017016	49.23	21 017017	38.23	21 017018	44.28	21 018001	125.00	21 018002	107.57
21 018003	83.90	21 018004	68.00	21 018005	73.23	21 018006	67.00	21 018007	87.90	21 018008	56.90
21 018009	56.57	21 018010	105.00	21 018011	84.90	21 018012	82.90	21 018013	59.90	21 018014	72.90
21 018015	47.90	21 018016	52.90	21 018017	65.00	21 018018	56.33	21 018019	93.23	21 018020	279.00
21 018021	89.90	21 018022	109.90	21 018023	145.33	21 018024	137.00	21 018025	108.33	21 018026	141.50
21 018027	64.90	21 018028	76.90	21 018029	89.67	21 018030	82.00	21 018031	72.00	21 018032	59.90
21 018033	37.48	21 018034	56.90	21 019001	21.90	21 019002	32.57	21 019003	19.90	21 019004	27.90
21 019005	40.73	21 019006	45.90	21 019007	114.90	21 019008	41.00	21 020001	80.92	21 020002	60.88
21 020003	79.13	21 020004	90.00	21 021001	75.33	21 021002	103.85	21 021003	62.70	21 021004	76.97
21 021005	75.71	21 021006	59.01	21 022001	47.38	21 022002	47.38	21 022003	45.20	21 022004	22.90
21 023001	380.00	21 023002	116.00	21 023003	52.20	21 023004	59.50	21 023005	62.57	21 023006	91.70
21 023007	88.00	21 023008	669.00	21 023009	588.00	21 023010	514.00	21 024001	144.27	21 024002	145.00
21 024003	97.80	21 024004	156.00	21 025001	33.30	21 025002	52.90	21 025003	174.00	21 025004	46.57
21 025005	52.50	21 025006	56.90	21 025007	84.00	21 025008	42.67	21 025009	62.33	21 025010	222.00
21 025011	87.50	21 025012	57.17	21 025013	81.67	21 025014	178.90	21 025015	139.00	21 025016	194.00
21 026001	137.00	21 026002	145.87	21 026003	320.00	21 026004	140.50	21 027001	78.00	21 027002	66.23
21 027003	55.67	21 027004	84.90	21 028001	47.25	21 028002	42.12	21 028003	60.71	21 028004	100.24
21 028005	57.14	21 028006	99.93	21 029001	142.34	21 029002	540.00	21 029003	488.74	21 029004	334.92
21 030001	11.50	21 030002	13.37	21 030003	14.40	21 030004	10.17	21 030005	26.00	21 030006	10.90
21 030007	11.10	21 030008	13.98	21 030009	10.30	21 030010	13.50	21 031001	137.96	21 031002	104.17
21 031003	106.11	21 031004	119.83	21 032001	377.78	21 032002	270.00	21 032003	33.38	21 032004	33.90
21 032005	33.08	21 032006	44.08	21 033001	23.30	21 033002	25.30	21 033003	34.80	21 033004	27.29
21 033005	27.33	21 033006	25.90	21 034001	91.25	21 034002	122.92	21 034003	70.80	21 034004	94.08
21 035001	278.50	21 035002	144.79	21 035003	119.00	21 035004	332.94	21 036001	139.75	21 036002	100.60
21 036003	82.27	21 036004	91.90	21 037001	45.11	21 037002	41.20	21 037003	66.25	21 037004	44.93
21 038001	112.15	21 038002	136.50	21 038003	124.75	21 038004	104.00	21 039001	39.90	21 039002	35.50
21 039003	65.00	21 039004	70.00	21 040001	62.00	21 040002	118.26	21 040003	109.78	21 040004	116.67
21 041001	57.97	21 041002	103.75	21 041003	124.50	21 041004	122.14	21 042001	52.90	21 042002	26.90
21 042003	28.90	21 042004	49.90	21 042005	27.20	21 042006	38.00	21 043001	28.62	21 043002	28.90
21 043003	20.89	21 043004	21.57	21 043005	23.09	21 043006	23.89	21 043007	26.10	21 043008	29.90
21 043009	51.11	21 043010	30.13	21 044001	34.57	21 044002	35.07	21 044003	28.23	21 044004	27.07
21 044005	30.40	21 044006	27.62	21 044007	33.43	21 044008	34.99	21 045001	13.90	21 045002	13.69
21 045003	17.90	21 045004	8.00	21 045005	15.90	21 045006	11.23	21 045007	9.50	21 045008	8.90
21 046001	37.73	21 046002	34.20	21 046003	43.67	21 046004	39.99	21 046005	35.40	21 046006	46.97
21 046007	43.57	21 046008	32.57	21 047001	9.23	21 047002	15.23	21 047003	15.90	21 047004	15.44
21 047005	32.87	21 047006	68.83	21 047007	38.07	21 047008	49.90	21 047009	6.99	21 047010	32.00
21 047011	10.70	21 047012	9.45	21 047013	8.17	21 047014	10.28	21 047015	12.90	21 047016	30.00
21 047017	13.07	21 047018	12.73	21 047019	13.00	21 047020	32.63	21 048001	21.57	21 048002	20.99
21 048003	16.90	21 048004	24.95	21 048005	14.73	21 048006	14.99	21 048007	23.67	21 048008	17.10
21 049001	11.90	21 049002	12.16	21 049003	6.00	21 049004	6.50	21 049005	6.65	21 049006	7.90
21 049007	9.90	21 049008	8.50	21 050001	11.90	21 050002	12.68	21 050003	8.80	21 050004	11.40
21 050005	13.85	21 050006	10.23	21 050007	12.90	21 050008	9.00	21 051001	9.40	21 051002	8.95
21 051003	4.40	21 051004	5.57	21 051005	10.68	21 051006	8.03	21 051007	6.59	21 051008	4.99
21 052001	39.90	21 052002	24.48	21 052003	28.43	21 052004	38.93	21 052005	37.83	21 052006	22.25
21 052007	33.57	21 052008	78.90	21 053001	37.90	21 053002	43.73	21 053003	39.15	21 053004	51.60
21 053005	38.90	21 053006	41.90	21 053007	36.90	21 053008	32.99	21 054001	24.90	21 054002	27.90
21 054003	17.50	21 054004	29.95	21 055001	38.07	21 055002	21.47	21 055003	28.17	21 055004	38.93
21 055005	30.42	21 055006	25.07	21 055007	37.07	21 055008	46.99	21 056001	6.00	21 056002	7.78
21 056003	3.13	21 056004	3.90	21 056005	11.08	21 056006	6.40	21 056007	5.30	21 056008	6.50
21 057001	12.90	21 057002	14.90	21 057003	10.10	21 057004	24.00	21 058001	6.60	21 058002	19.90
21 058003	17.67	21 058004	11.27	21 058005	7.75	21 058006	12.99	21 058007	10.73	21 058008	14.00
21 058009	8.73	21 058010	17.00	21 058011	15.33	21 058012	18.95	21 058013	20.43	21 058014	16.90
21 059001	21.90	21 059002	18.90	21 059003	12.90	21 059004	22.90	21 059005	10.58	21 059006	15.10
21 059007	15.90	21 059008	24.50	21 059009	22.27	21 059010	16.90	21 060001	7.00	21 060002	8.51
21 060003	5.23	21 060004	9.62	21 060005	7.40	21 060006	6.00	21 060007	6.73	21 060008	10.40
21 060009	7.00	21 060010	10.00	21 061001	5.78	21 061002	5.30	21 061003	6.33	21 061004	64.90
21 061005	22.90	21 061006	17.95	21 061007	17.57	21 061008	19.90	21 062001	48.00	21 062002	44.90
21 062003	7.50	21 062004	10.40	21 062005	52.50	21 062006	18.00	21 062007	38.00	21 062008	36.00
21 063001	15.23	21 063002	14.73	21 063003	5.02	21 063004	17.28	21 063005	8.07	21 063006	16.00
21 063007	13.57	21 063008	13.50	21 063009	17.57	21 063010	15.00	21 064001	7.60	21 064002	9.45
21 064003	6.57	21 064004	6.95	21 064005	14.50	21 064006	3.50	21 064007	7.57	21 064008	6.50
21 065001	15.57	21 065002	16.93	21 065003	16.07	21 065004	16.28	21 065005	11.57	21 065006	13.03

Clave	Precio Promedio	Clave	Precio Promedio	Clave	Precio Promedio	Clave	Precio Promedio	Clave	Precio Promedio	Clave	Precio Promedio
21 065007	14.40	21 065008	9.99	21 066001	11.90	21 066002	10.62	21 066003	7.52	21 066004	11.28
21 066005	10.30	21 066006	8.90	21 066007	9.99	21 066008	15.00	21 067001	16.07	21 067002	19.90
21 067003	7.00	21 067004	11.95	21 067005	10.47	21 067006	20.00	21 067007	14.97	21 067008	11.90
21 068001	5.00	21 068002	22.95	21 068003	23.23	21 068004	20.90	21 068005	24.90	21 068006	25.00
21 068007	5.99	21 068008	33.65	21 069001	14.57	21 069002	19.95	21 069003	7.77	21 069004	21.28
21 070001	20.10	21 070002	28.23	21 070003	14.13	21 070004	31.95	21 070005	33.33	21 070006	26.73
21 070007	18.57	21 070008	27.30	21 071001	12.40	21 071002	9.78	21 071003	8.03	21 071004	9.62
21 072001	42.90	21 072002	39.90	21 072003	16.82	21 072004	33.95	21 073001	46.00	21 073002	60.60
21 073003	55.80	21 073004	49.90	21 074001	17.78	21 074002	19.50	21 074003	46.44	21 074004	17.64
21 074005	19.80	21 074006	23.78	21 074007	18.65	21 074008	20.00	21 075001	43.00	21 075002	44.50
21 075003	27.40	21 075004	20.33	21 076001	21.81	21 076002	21.80	21 076003	22.92	21 076004	23.28
21 077001	106.80	21 077002	110.00	21 077003	95.30	21 077004	216.00	21 077005	67.90	21 077006	380.67
21 077007	99.95	21 077008	88.00	21 078001	7.35	21 078002	18.50	21 078003	19.50	21 078004	17.00
21 079001	58.33	21 079002	32.73	21 079003	49.30	21 079004	57.73	21 080001	25.58	21 080002	24.74
21 080003	29.85	21 080004	30.49	21 081001	30.47	21 081002	31.00	21 081003	27.93	21 081004	34.88
21 081005	80.68	21 081006	50.62	21 082001	78.76	21 082002	75.00	21 082003	74.63	21 082004	69.61
21 083001	93.75	21 083002	17.86	21 083003	16.67	21 083004	41.36	21 083005	32.20	21 083006	21.19
21 084001	9.95	21 084002	12.73	21 084003	18.95	21 084004	11.78	21 084005	14.90	21 084006	8.50
21 085001	385.00	21 085002	477.00	21 085003	235.00	21 085004	324.50	21 086001	94.00	21 086002	130.91
21 086003	178.75	21 086004	213.82	21 087001	3.20	21 087002	14.17	21 087003	10.00	21 087004	15.00
21 087005	13.33	21 087006	6.80	21 087007	4.51	21 087008	14.72	21 087009	15.00	21 087010	13.33
21 088001	7.20	21 088002	12.00	21 088003	5.53	21 088004	8.17	21 088005	7.90	21 088006	6.40
21 088007	11.40	21 088008	5.00	21 089001	44.92	21 089002	93.66	21 089003	49.20	21 089004	69.66
21 090001	8.40	21 090002	4.60	21 090003	96.59	21 090004	61.46	21 091001	68.18	21 091002	231.82
21 091003	9.05	21 091004	36.75	21 092001	141.18	21 092002	144.63	21 092003	100.00	21 092004	138.89
21 093001	5.48	21 093002	106.67	21 093003	2.30	21 093004	5.00	21 094001	116.50	21 094002	86.11
21 094003	70.80	21 094004	99.75	21 095001	59.67	21 095002	61.40	21 095003	60.52	21 095004	91.14
21 095005	114.00	21 095006	84.13	21 096001	64.29	21 096002	215.24	21 096003	95.83	21 096004	237.14
21 097001	109.00	21 097002	21.50	21 097003	74.90	21 097004	118.00	21 098001	95.00	21 098002	88.00
21 098003	79.90	21 098004	100.00	21 099001	146.67	21 099002	180.00	21 099003	130.00	21 099004	155.00
21 100001	118.00	21 100002	73.00	21 100003	69.00	21 100004	30.00	21 101001	188.33	21 101002	140.00
21 101003	140.00	21 101004	301.79	21 102001	36.51	21 102002	30.90	21 102003	36.62	21 102004	23.40
21 102005	18.26	21 102006	34.27	21 102007	39.44	21 102008	29.26	21 102009	32.39	21 102010	24.62
21 103001	205.26	21 103002	257.00	21 103003	168.57	21 103004	101.04	21 104001	74.36	21 104002	105.19
21 104003	134.00	21 104004	237.00	21 104005	107.25	21 104006	110.64	21 105001	280.00	21 105002	127.33
21 105003	173.33	21 105004	132.54	21 106001	210.00	21 106002	165.00	21 106003	305.33	21 106004	382.67
21 107001	233.33	21 107002	136.73	21 107003	141.77	21 107004	158.42	21 107005	94.00	21 107006	181.72
21 108001	42.00	21 108002	30.00	21 108003	42.00	21 108004	38.50	21 108005	35.00	21 108006	42.00
21 118001	299.00	21 118002	84.90	21 118003	139.00	21 118004	169.00	21 118005	469.00	21 118006	149.00
21 118007	99.99	21 118008	249.00	21 118009	299.00	21 118010	168.00	21 118011	169.00	21 118012	179.00
21 119001	169.00	21 119002	44.99	21 119003	129.00	21 119004	59.50	21 119005	40.00	21 119006	89.00
21 119007	49.90	21 119008	81.07	21 119009	49.99	21 119010	76.00	21 119011	139.00	21 119012	14.99
21 120001	89.90	21 120002	26.45	21 120003	28.00	21 120004	24.90	21 120005	35.00	21 120006	28.90
21 120007	34.59	21 120008	19.99	21 120009	49.00	21 120010	53.90	21 120011	49.90	21 120012	28.90
21 121001	599.00	21 121002	175.99	21 121003	289.00	21 121004	120.99	21 121005	1019.90	21 121006	99.00
21 121007	219.00	21 121008	199.00	21 121009	729.00	21 121010	129.99	21 121011	89.00	21 121012	119.00
21 121013	178.00	21 121014	359.00	21 121015	188.00	21 121016	311.47	21 121017	199.00	21 121018	189.00
21 121019	119.99	21 121020	119.99	21 121021	639.90	21 121022	199.00	21 121023	479.00	21 121024	179.00
21 122001	3109.90	21 122002	1550.00	21 122003	744.00	21 122004	399.99	21 122005	2369.90	21 122006	1490.00
21 122007	1600.90	21 122008	699.00	21 122009	769.00	21 122010	599.99	21 122011	1119.90	21 122012	825.00
21 123001	59.90	21 123002	299.00	21 123003	229.90	21 123004	89.90	21 123005	398.00	21 123006	425.00
21 123007	78.00	21 123008	149.00	21 123009	197.00	21 123010	180.00	21 123011	179.10	21 123012	75.00
21 124001	199.00	21 124002	129.00	21 124003	89.99	21 124004	169.00	21 124005	299.00	21 124006	149.00
21 124007	79.99	21 124008	119.00	21 124009	198.00	21 124010	119.99	21 124011	229.00	21 124012	189.00
21 125001	199.00	21 125002	49.99	21 125003	179.00	21 125004	99.90	21 125005	30.42	21 125006	139.00
21 125007	99.90	21 125008	64.90	21 125009	198.00	21 125010	159.90	21 125011	74.50	21 125012	39.00
21 126001	29.30	21 126002	10.00	21 126003	22.50	21 126004	69.00	21 126005	24.50	21 126006	21.50
21 126007	29.90	21 126008	13.00	21 126009	10.00	21 126010	20.00	21 126011	27.74	21 126012	39.00
21 127001	769.00	21 127002	119.00	21 127003	169.00	21 127004	119.99	21 127005	339.00	21 127006	169.99
21 127007	278.00	21 127008	229.00	21 127009	199.00	21 127010	129.00	21 127011	149.00	21 127012	269.00
21 127013	299.00	21 127014	180.00	21 127015	279.99	21 127016	219.00	21 127017	238.00	21 127018	165.00
21 127019	119.00	21 127020	169.00	21 127021	199.99	21 127022	199.00	21 127023	99.99	21 127024	699.00
21 128001	190.00	21 128002	299.00	21 128003	119.00	21 128004	249.00	21 128005	699.00	21 128006	29.99
21 128007	579.00	21 128008	16.00	21 128009	198.00	21 128010	149.00	21 128011	129.00	21 128012	829.90
21 128013	299.00	21 128014	29.99	21 128015	229.00	21 128016	198.00	21 128017	99.99	21 128018	129.00
21 128019	169.00	21 128020	329.00	21 128021	129.99	21 128022	149.00	21 128023	89.00	21 128024	149.00
21 128025	125.00	21 128026	49.99	21 128027	154.50	21 128028	149.99	21 128029	99.90	21 128030	59.99
21 128031	599.00	21 128032	550.00	21 128033	98.68	21 128034	89.00	21 128035	117.50	21 128036	148.52
21 129001	79.00	21 129002	119.00	21 129003	83.72	21 129004	198.00	21 129005	229.00	21 129006	143.40
21 129007	199.00	21 129008	99.90	21 129009	119.00	21 129010	89.99	21 129011	169.00	21 129012	85.00
21 130001	199.00	21 130002	129.00	21 130003	148.00	21 130004	109.99	21 130005	179.00	21 130006	99.90
21 130007	259.50	21 130008	199.00	21 130009	89.38	21 130010	109.99	21 130011	189.00	21 130012	85.00
21 131001	129.00	21 131002	84.99	21 131003	111.30	21 131004	179.00	21 131005	249.00	21 131006	259.00
21 131007	149.00	21 131008	119.90	21 131009	107.55	21 131010	189.00	21 131011	198.00	21 131012	119.99
21 131013	159.99	21 131014	169.00	21 131015	199.00	21 131016	89.99	21 131017	139.00	21 131018	99.00
21 131019	158.00	21 131020	149.00	21 131021	299.00	21 131022	109.00	21 131023	79.00	21 131024	89.00
21 132001	99.90	21 132002	82.00	21 132003	128.00	21 132004	75.99	21 132005	109.59	21 132006	94.90
21 132007	219.00	21 132008	49.90	21 132009	98.00	21 132010	59.00	21 132011	38.86	21 132012	79.00
21 133001	29.90	21 133002	21.90	21 133003	29.90	21 133004	9.99	21 133005	27.49	21 133006	22.50
21 133007	44.00	21 133008	32.00	21 133009	79.00	21 133010	26.00	21 133011	29.90	21 133012	19.99
21 133013	39.00	21 133014	15.90	21 133015	11.90	21 133016	26.50	21 133017	15.00	21 133018	22.00
21 133019	26.90	21 133020	39.90	21 133021	29.90	21 133022	19.99	21 133023	35.00	21 133024	22.50
21 134001	39.90	21 134002	24.13	21 134003	24.85	21 134004	24.99	21 134005	34.00	21 134006	17.90
21 134007	16.90	21 134008	64.50	21 134009	10.90	21 134010	38.90	21 134011	49.00	21 134012	47.00
21 135001	259.00	21 135002	99.99	21 135003	99.90	21 135004	149.00	21 135005	198.00	21 135006	89.50
21 135007	174.00	21 135008	98.00	21 135009	249.00	21 135010	169.00	21 135011	199.00	21 135012	69.90
21 136001	34.90	21 136002	14.99	21 136003	39.00	21 136004	19.00	21 136005	139.90	21 136006	27.00
21 136007	24.90	21 136008	34.99	21 136009	23.90	21 136010	45.90	21 136011	56.00	21 136012	19.00
21 137001	339.00	21 137002	399.00	21 137003	89.00	21 137004	450.00	21 137005	790.00	21 137006	70.00
21 137007	630.00	21 137008	179.99	21 137009	479.00	21 137010	599.00	21 137011	499.00	21 137012	229.00
21 137013	398.00	21 137014	599.00	21 137015	219.00	21 137016	419.00	21 137017	429.90	21 137018	699.00
21 137019	229.00	21 137020	189.00	21 137021	319.00	21 137022	279.00	21 137023	199.00	21 137024	279.00
21 137025	420.00	21 137026	298.00	21 137027	119.99	21 137028	165.00	21 138001	515.00	21 138002	379.50
21 138003	330.00	21 138004	185.00	21 138005	510.00	21 138006	490.00	21 138007	300.00	21 138008	180.00
21 139001	128.53	21 139002	199.00	21 139003	199.00	21 139004	358.00	21 139005	349.00	21 139006	539.50
21 139007	348.00	21 139008	464.00	21 139009	329.00	21 139010	206.50	21 139011	357.70	21 139012	799.00
21 140001	343.00	21 140002	370.00	21 140003	269.00	21 140004	379.50	21 140005	199.50	21 140006	159.00
21 140007	149.00	21 140008	164.50	21 140009	399.00	21 140010	139.00	21 140011	369.00	21 140012	259.00
21 141001	549.00	21 141002	236.00	21 141003	259.00	21 141004	209.00	21 141005	426.96	21 141006	239.50
21 141007	279.00	21 141008	429.50	21 141009	297.58	21 141010	479.50	21 141011	199.00	21 141012	229.00
21 142001	1209.00	21 142002	699.00	21 142003	359.00	21 142004	585.00	21 142005	379.00	21 142006	779.50
21 142007	509.00	21 142008	349.50	21 142009	335.79	21 142010	459.50	21 142011	448.06	21 142012	199.50
21 143001	318.00	21 143002	324.00	21 143003	209.00	21 143004	479.90	21 143005	199.00	21 143006	162.00
21 143007	219.00	21 143008	339.00	21 143009	199.00	21 143010	319.00	21 143011	145.00	21 143012	99.00
21 144001	25.90	21 144002	10.90	21 144003	24.90	21 144004	13.90	21 145001	213.75	21 145002	100.00
21 145003	103.00	21 145004	100.00	21 146001	24.00	21 146002	15.00	21 146003	36.00	21 146004	50.00
21 147001	329.00	21 147002	99.99	21 147003	49.00	21 147004	189.00	21 147005	198.00	21 147006	99.00
21 147007	149.00	21 147008	39.90	21 147009	129.00	21 147010	99.90	21 147011	299.00	21 147012	449.00
21 148001	499.00	21 148002	620.00	21 148007	298.00	21 148008	305.00	21 148009	265.00	21 148010	220.00
21 158001	1933.82	21 158002	1933.82	21 158003	1933.82	21 158004	1933.82	21 158005	1933.82	21 158006	1933.82
21 159001	104.55	21 160001	112.23	21 160002	112.23	21 160003	158.96	21 160004	227.44	21 160005	250.44
21 160006	184.94	21 161001	20.04	21 161002	40.08	21 161003	60.12	21 161004	80.16	21 161005	100.20
21 161006	120.23	21 161007	140.27	21 161008	163.62	21 161009	186.96	21 161010	210.31	21 161011	257.00
21 161012	350.38	21 161013	470.67	21 161014	1071.72	21 161015	1872.99	21 161016	4760.34	21 161017	4954.93
21 161018	5927.88	21 161019	6900.83	21 161020	7873.78	21 161021	8846.73	21 161022	9819.68	21 161023	10792.63
21 161024	11765.58	21 161025	12738.53	21 161026	13711.48	21 162001	12.51	21 162002	12.51	21 162003	6.76
21 162004	6.76	21 164001	70.03	21 165001	689.21	21 166001	5.46	21 166002	3.62	21 166003	5.46
21 166004	3.62	21 166005	5.46	21 166006	3.62	21 166007	5.46	21 166008	3.62	21 166009	5.46
21 166010	5.46	21 167001	21.68	21 167002	14.56	21 167003	21.68	21 167004	14.56	21 167005	29.32
21 168001	4600.00	21 168002	2800.00	21 168003	1600.00	21 168004	2000.00	21 168005	3600.00	21 168006	1300.00
21 168007	1100.00	21 168008	2800.00	21 168009	1000.00	21 168010	3200.00	21 169001	600.00	21 169002	255.20
21 169003	150.00	21 169004	600.00	21 169005	500.00	21 169006	50.00	21 179001	6263.00	21 179002	9491.00
21 179003	10900.00	21 179004	15610.00	21 179005	1299.00	21 179006	13376.32	21 180001	4530.00	21 180002	2148.00
21 180003	2300.00	21 180004	3199.00	21 181001	6296.00	21 181002	6998.00	21 181003	5999.00	21 181004	6499.00
21 182001	3269.00	21 182002	2499.00	21 182003	2325.00	21 182004	1799.00	21 183001	3099.00	21 183002	1699.00
21 183003	3499.00	21 183004	2299.00	21 184001	1575.40	21 184002	2145.90	21 184003	2400.00	21 184004	3690.00
21 185001	13192.50	21 185002	10629.00	21 185003	9399.00	21 185004	8199.00	21 186001	7480.40	21 186002	15228.00
21 186003	7281.13	21 186004	8399.00	21 187001	9445.00	21 187002	6299.00	21 187003	5999.00	21 187004	5999.00

Clave	Precio Promedio	Clave	Precio Promedio	Clave	Precio Promedio	Clave	Precio Promedio	Clave	Precio Promedio	Clave	Precio Promedio
21 188001	2399.00	21 188002	6395.00	21 188003	6596.00	21 188004	3999.00	21 189001	3799.00	21 189002	4399.00
21 189003	4980.00	21 189004	6990.00	21 190001	399.00	21 190002	602.57	21 190003	699.00	21 190004	5790.00
21 191001	249.00	21 191002	469.00	21 191003	269.00	21 191004	279.20	21 191005	589.00	21 191006	334.90
21 192001	469.00	21 192002	719.00	21 192003	285.00	21 192004	749.00	21 193001	1239.00	21 193002	529.00
21 193003	284.00	21 193004	549.00	21 194001	1669.00	21 194002	1290.00	21 194003	1699.00	21 194004	1899.00
21 195001	299.00	21 195002	268.00	21 195003	89.90	21 195004	289.00	21 196001	11717.91	21 197001	4999.00
21 197002	11699.00	21 197003	3999.00	21 197004	11900.00	21 197005	4199.00	21 197006	7799.00	21 198001	3000.00
21 198002	2999.00	21 198003	1499.00	21 198004	2299.00	21 198005	799.00	21 198006	599.00	21 198007	799.00
21 198008	1299.00	21 199001	650.00	21 199002	699.00	21 199003	299.00	21 199004	349.00	21 200001	24.90
21 200002	76.00	21 200003	31.99	21 200004	60.50	21 201001	14.90	21 201002	19.90	21 201003	12.90
21 201004	23.00	21 202001	60.80	21 202002	69.00	21 202003	40.40	21 202004	30.44	21 203001	3.13
21 203002	2.50	21 203003	3.30	21 203004	12.00	21 204001	39.00	21 204002	47.00	21 204003	49.90
21 204004	49.00	21 205001	12.90	21 205002	35.00	21 206001	299.00	21 206002	299.00	21 206003	12.90
21 206004	165.90	21 207001	189.00	21 207002	155.90	21 207003	509.15	21 207004	134.00	21 208001	89.90
21 208002	79.00	21 208003	65.00	21 208004	31.20	21 209001	110.00	21 209002	299.00	21 209003	329.00
21 209004	449.00	21 209005	199.00	21 209006	682.50	21 209007	247.00	21 209008	275.00	21 210001	6.99
21 210002	5.60	21 210003	46.99	21 210004	54.00	21 210005	97.00	21 210006	109.00	21 210007	26.99
21 210008	13.90	21 211001	297.00	21 211002	141.50	21 211003	199.00	21 211004	299.00	21 212001	79.90
21 212002	139.00	21 212003	159.00	21 212004	99.50	21 213001	129.00	21 213002	39.00	21 213003	39.99
21 213004	33.90	21 214001	22.33	21 214002	26.25	21 214003	26.90	21 214004	17.22	21 214005	22.53
21 214006	27.00	21 214007	20.80	21 214008	26.00	21 215001	18.71	21 215002	16.80	21 215003	15.90
21 215004	12.82	21 215005	19.88	21 215006	11.50	21 216001	9.27	21 216002	10.42	21 216003	7.58
21 216004	10.63	21 217001	34.00	21 217002	30.25	21 217003	32.25	21 217004	32.57	21 217005	20.00
21 217006	32.25	21 218001	42.50	21 218002	54.00	21 218003	38.80	21 218004	38.70	21 219001	37.90
21 219002	25.00	21 219003	11.60	21 219004	34.50	21 229001	170.00	21 229002	177.00	21 229003	88.36
21 229004	216.00	21 229005	411.00	21 229006	181.90	21 229007	186.59	21 229008	209.50	21 229009	125.12
21 229010	110.00	21 229011	47.40	21 229012	247.90	21 229013	338.76	21 229014	309.00	21 229015	413.05
21 229016	1854.16	21 229017	325.90	21 229018	119.00	21 230001	186.47	21 230002	103.20	21 230003	135.42
21 230004	91.50	21 230005	49.60	21 230006	100.00	21 231001	305.65	21 231002	125.50	21 231003	269.33
21 231004	70.00	21 232001	43.55	21 232002	39.90	21 232003	168.96	21 232004	171.50	21 233001	225.00
21 233002	234.00	21 233003	76.90	21 233004	153.90	21 233005	170.00	21 233006	71.50	21 234001	204.00
21 234002	289.90	21 234003	165.00	21 234004	230.00	21 235001	75.71	21 235002	51.50	21 235003	115.96
21 235004	123.50	21 236001	20.20	21 236002	24.50	21 236003	25.50	21 236004	15.00	21 237001	24.96
21 237002	20.50	21 237003	50.60	21 237004	33.20	21 238001	131.50	21 238002	216.40	21 238003	251.90
21 238004	317.18	21 239001	45.90	21 239002	122.90	21 239003	148.26	21 239004	62.00	21 240001	227.90
21 240002	11.81	21 240003	100.00	21 240004	221.00	21 241001	127.44	21 241002	107.50	21 241003	117.61
21 241004	67.90	21 242001	64.03	21 242002	175.35	21 242003	156.45	21 242004	244.00	21 243001	560.00
21 243002	599.00	21 243003	1850.00	21 243004	150.80	21 244001	1300.00	21 244002	2200.00	21 244003	2000.00
21 244004	2000.00	21 244005	150.00	21 244006	300.00	21 244007	2500.00	21 244008	250.00	21 245001	355.00
21 245002	400.00	21 245003	350.00	21 245004	300.00	21 245005	400.00	21 245006	400.00	21 245007	500.00
21 245008	500.00	21 246001	1432.00	21 246002	1100.00	21 246003	1015.00	21 246004	350.00	21 247001	7500.00
21 247002	28000.00	21 247003	10200.00	21 247004	3500.00	21 248001	5000.00	21 248002	2800.00	21 248003	1900.00
21 248004	7000.00	21 249001	4497.00	21 249002	197.20	21 249003	350.00	21 249004	550.00	21 250001	710.01
21 250002	1204.45	21 250003	324.50	21 250004	670.00	21 251001	250.00	21 251002	189.00	21 251003	366.00
21 251004	270.28	21 251005	250.00	21 251006	95.00	21 251007	353.80	21 251008	75.00	21 252001	80.00
21 252002	50.00	21 252003	25.00	21 252004	45.00	21 253001	250.00	21 253002	180.00	21 253003	120.00
21 253004	200.00	21 253005	180.00	21 253006	100.00	21 254001	124.75	21 254002	82.00	21 254003	89.78
21 254004	34.91	21 255001	234.00	21 255002	175.41	21 255003	112.00	21 255004	103.00	21 256001	87.95
21 256002	229.00	21 256003	132.65	21 256004	139.50	21 256005	124.00	21 256006	183.33	21 257001	36.90
21 257002	36.00	21 257003	42.90	21 257004	27.55	21 258001	76.67	21 258002	52.78	21 258003	70.83
21 258004	62.22	21 258005	63.89	21 258006	110.19	21 259001	107.25	21 259002	390.00	21 259003	157.25
21 259004	246.25	21 260001	31.90	21 260002	16.50	21 260003	34.50	21 260004	29.00	21 261001	130.00
21 261002	137.00	21 261003	45.90	21 261004	155.00	21 261005	78.90	21 261006	36.00	21 261007	49.90
21 261008	171.36	21 262001	24.90	21 262002	78.56	21 262003	16.90	21 262004	7.50	21 263001	6.70
21 263002	3.50	21 263003	10.00	21 263004	21.00	21 263005	23.90	21 263006	23.90	21 263007	17.90
21 263008	3.80	21 264001	63.30	21 264002	212.00	21 264003	89.42	21 264004	54.50	21 265001	29.90
21 265002	13.50	21 265003	24.25	21 265004	22.90	21 266001	6.90	21 266002	19.50	21 266003	33.95
21 266004	18.50	21 276001	10.00	21 276002	7.50	21 276003	7.50	21 276004	7.50	21 277001	7.50
21 277002	8.50	21 277003	7.50	21 277004	7.50	21 278001	30.00	21 278002	27.00	21 278003	30.00
21 278004	55.00	21 280001	245.00	21 280002	285.00	21 280003	233.00	21 280004	372.00	21 281001	1594.83
21 281002	2174.67	21 281003	2778.33	21 281004	1948.00	21 282001	139000.00	21 282002	207990.00	21 282003	183900.00
21 282004	180500.00	21 282005	569100.00	21 282006	320950.00	21 282007	313300.00	21 282008	172500.00	21 282009	312900.00
21 282010	319900.00	21 282011	419900.00	21 282012	250132.00	21 283001	2200.00	21 283002	2299.00	21 283003	2199.00
21 283004	1699.00	21 284001	11.56	21 284002	11.56	21 285001	12.12	21 285002	12.12	21 286001	108.57
21 286002	40.17	21 286003	47.26	21 286004	28.54	21 287001	1190.00	21 287002	2147.00	21 287003	1300.00
21 287004	910.00	21 288001	199.60	21 288002	161.60	21 288003	700.00	21 288004	535.15	21 289001	999.00
21 289002	970.00	21 289003	1050.00	21 289004	989.00	21 290001	11799.66	21 290002	11799.62	21 291001	1654.17
21 292001	1142.00	21 292002	2450.00	21 292003	348.00	21 292004	250.00	21 293001	346.84	21 293002	788.80
21 293003	300.00	21 293004	600.00	21 294001	90.00	21 294002	75.00	21 294003	50.00	21 294004	50.00
21 295113	35.00	21 296001	10.00	21 296002	12.00	21 306001	1254.00	21 306002	629.17	21 306003	866.67
21 306004	595.83	21 307001	1647.50	21 307002	2010.17	21 307003	3473.75	21 307004	2156.25	21 308001	675.00
21 308002	895.83	21 308003	816.67	21 308004	604.17	21 309001	775.00	21 309002	2382.96	21 309003	2315.00
21 309004	3562.50	21 310001	1125.00	21 310002	3648.33	21 310003	1012.50	21 310004	2500.00	21 311001	4190.00
21 311002	4000.00	21 311003	7000.00	21 311004	7400.00	21 312001	818.33	21 312002	600.00	21 312003	1212.50
21 312004	393.75	21 313001	1788.92	21 313002	1678.08	21 313003	2645.83	21 313004	1684.17	21 314001	169.00
21 314002	44.00	21 314003	229.00	21 314004	218.00	21 315001	182.00	21 315002	172.00	21 315003	195.00
21 315004	65.00	21 315005	250.00	21 315006	230.00	21 315007	230.00	21 315008	215.00	21 315009	269.00
21 315010	228.81	21 315011	320.00	21 315012	364.00	21 315013	140.00	21 315014	170.00	21 316001	9.50
21 316002	18.60	21 316003	31.90	21 316004	10.20	21 316005	3.50	21 316006	3.30	21 316007	24.90
21 316008	78.00	21 316009	55.00	21 316010	46.50	21 317001	7088.17	21 317002	3634.00	21 317003	2176.39
21 317004	7070.00	21 317005	8336.00	21 317006	4080.00	21 318001	650.00	21 318002	1184.50	21 318003	625.00
21 318004	770.00	21 318005	1594.70	21 318006	654.00	21 318007	1050.00	21 318008	370.00	21 318009	625.00
21 318010	690.00	21 318011	595.00	21 318012	714.00	21 319001	309.00	21 319002	544.00	21 319003	325.00
21 319004	300.00	21 320001	20.00	21 320002	110.00	21 320003	60.00	21 320004	1900.00	21 320005	60.00
21 320006	60.00	21 320007	180.00	21 320008	30.00	21 320009	50.00	21 320010	30.00	21 321001	33.00
21 321002	40.00	21 321003	27.00	21 321004	40.00	21 322001	599.00	21 322002	389.00	21 322003	439.00
21 322004	10.00	21 323001	45.00	21 323002	40.00	21 323003	35.00	21 323004	40.00	21 324001	320.00
21 324002	250.00	21 324003	35.00	21 324004	850.00	21 324005	450.00	21 324006	400.00	21 325001	10.00
21 325002	8.00	21 325003	10.00	21 325004	10.00	21 326001	36.00	21 326002	40.00	21 326003	36.00
21 326004	24.00	21 327001	13.75	21 327002	47.20	21 327003	33.00	21 327004	44.34	21 328001	399.00
21 328002	82.17	21 328003	94.90	21 328004	182.00	21 328005	35.50	21 328006	32.00	21 328007	18.04
21 328008	20.04	21 328009	139.00	21 328010	39.90	21 329001	56.10	21 329002	1.70	21 329003	39.00
21 329004	5.00	21 330001	74.90	21 330002	229.00	21 330003	14.89	21 330004	250.00	21 330005	109.00
21 330006	310.00	21 331001	464.00	21 331002	205.00	21 331003	199.00	21 331004	659.00	21 332001	1045.00
21 332002	2261.01	21 332003	41.50	21 332004	589.00	21 342001	44.00	21 342002	44.00	21 342003	95.00
21 342004	40.50	21 342005	64.00	21 342006	36.00	21 342007	35.00	21 342008	51.00	21 342009	92.00
21 342010	61.00	21 343001	360.00	21 343002	205.00	21 343003	122.50	21 343004	179.32	21 343005	233.00
21 343006	193.00	21 343007	226.00	21 343008	70.00	21 343009	15.00	21 343010	16.00	21 343011	15.00
21 343012	14.00	21 343013	76.00	21 343014	65.00	21 343015	24.15	21 343016	20.00	21 343017	182.00
21 343018	70.00	21 344001	610.00	21 344002	1500.00	21 344003	800.00	21 344004	13000.00	21 345001	6055.20
21 345002	8500.00	21 345003	5800.00	21 345004	7300.00	21 346001	95.00	21 346002	89.00	21 346003	95.00
21 346004	89.00	21 346005	1617.50	21 346006	4000.00	22 001001	10.00	22 001002	12.00	22 001003	12.00
22 001004	9.50	22 001005	9.80	22 001006	10.00	22 001007	8.90	22 001008	12.00	22 001009	12.00
22 001010	12.00	22 001011	12.00	22 001012	12.00	22 001013	12.00	22 001014	12.00	22 001015	12.00
22 001016	10.00	22 001017	12.00	22 001018	12.00	22 001019	9.50	22 001020	9.83	22 002001	78.03
22 002002	53.57	22 002003	29.00	22 002004	42.92	22 003001	11.90	22 003002	13.30	22 003003	12.65
22 003004	73.68	22 003005	108.51	22 003006	12.00	22 004001	22.00	22 004002	23.00	22 004003	16.90
22 004004	76.47	22 005001	2.20	22 005002	2.00	22 005003	4.00	22 005004	4.50	22 005005	3.00
22 005006	3.70	22 006001	1.20	22 006002	1.50	22 006003	1.60	22 006004	1.20	22 006005	1.50
22 006006	1.50	22 007001	35.29	22 007002	49.07	22 007003	86.11	22 007004	37.04	22 008001	80.00
22 008002	112.50	22 008003	86.67	22 008004	105.00	22 009001	79.00	22 009002	64.90	22 009003	10.50
22 009004	199.00	22 010001	57.78	22 010002	53.24	22 010003	48.99	22 010004	51.89	22 010005	47.00
22 010006	53.33	22 010007	5.00	22 010008	43.52	22 011001	21.00	22 011002	16.44	22 011003	14.50
22 011004	25.00	22 012001	42.31	22 012002	37.50	22 012003	28.00	22 012004	36.36	22 013001	11.00
22 013002	39.00	22 013003	43.98	22 013004	14.90	22 014001	142.67	22 014002	94.29	22 014003	68.43
22 014004	77.41	22 014005	152.38	22 014006	77.42	22 015001	11.62	22 015002	10.80	22 015003	13.22
22 015004	14.00	22 015005	11.00	22 015006	12.90	22 016001	43.90	22 016002	45.83	22 016003	53.20
22 016004	37.67	22 016005	33.95	22 016006	32.67	22 016007	29.83	22 016008	30.00	22 016009	32.00
22 016010	48.00	22 016011	28.75	22 016012	29.00	22 017001	64.40	22 017002	64.33	22 017003	80.00
22 017004	67.50	22 017005	77.41	22 017006	79.00	22 017007	80.00	22 017008	28.00	22 017009	82.18
22 017010	67.90	22 017011	85.90	22 017012	80.00	22 017013	80.00	22 017014	91.00	22 017015	41.90
22 017016	80.00	22 017017	75.00	22 017018	39.90	22 018001	100.00	22 018002	106.67	22 018003	100.00
22 018004	107.90	22 018005	99.00	22 018006	108.00	22 018007	65.90	22 018008	89.00	22 018009	55.00
22 018010	82.67	22 018011	128.00	22 018012	99.07	22 018013	62.75	22 018014	66.00	22 018015	63.90
22 018016	82.50	22 018017	60.00	22 018018	59.95	22 018019	111.90	22 018020	130.00	22 018021	122.00
22 018022	154.00	22 018023	120.00	22 018024	132.17	22 018025	203.90	22 018026	264.96	22 018027	95.00
22 018028	121.74	22 018029	71.67	22 018030	80.00	22 018031	74.00	22 018032	111.51	22 018033	50.00
22 018034	77.50	22 019001	45.00	22 019002	50.00	22 019003	24.00	22 019004	134.00	22 019005	40.00

Clave	Precio Promedio	Clave	Precio Promedio	Clave	Precio Promedio	Clave	Precio Promedio	Clave	Precio Promedio	Clave	Precio Promedio
22 019006	40.00	22 019007	39.90	22 019008	39.38	22 020001	89.90	22 020002	92.50	22 020003	69.90
22 020004	94.27	22 021001	150.00	22 021002	96.00	22 021003	82.63	22 021004	49.90	22 021005	73.63
22 021006	224.00	22 022001	21.95	22 022002	57.89	22 022003	45.00	22 022004	91.80	22 023001	81.36
22 023002	43.50	22 023003	31.50	22 023004	293.82	22 023005	86.00	22 023006	79.50	22 023007	114.90
22 023008	168.94	22 023009	85.00	22 023010	72.00	22 024001	99.90	22 024002	48.00	22 024003	156.00
22 024004	166.67	22 025001	94.90	22 025002	36.25	22 025003	68.33	22 025004	26.90	22 025005	46.63
22 025006	52.48	22 025007	53.33	22 025008	54.00	22 025009	89.90	22 025010	174.90	22 025011	171.67
22 025012	305.67	22 025013	95.07	22 025014	136.00	22 025015	140.00	22 025016	139.00	22 026001	125.90
22 026002	119.00	22 026003	140.00	22 026004	170.67	22 027001	55.40	22 027002	78.00	22 027003	220.00
22 027004	78.00	22 028001	92.62	22 028002	43.53	22 028003	46.59	22 028004	76.91	22 028005	78.57
22 028006	115.38	22 029001	276.19	22 029002	665.24	22 029003	388.41	22 029004	364.71	22 030001	13.30
22 030002	12.72	22 030003	16.00	22 030004	11.85	22 030005	8.79	22 030006	10.17	22 030007	8.00
22 030008	8.00	22 030009	31.25	22 030010	15.00	22 031001	70.00	22 031002	100.88	22 031003	112.50
22 031004	102.22	22 032001	280.00	22 032002	360.00	22 032003	90.00	22 032004	32.62	22 032005	30.95
22 032006	34.47	22 033001	27.60	22 033002	26.40	22 033003	30.00	22 033004	31.47	22 033005	22.65
22 033006	20.56	22 034001	59.90	22 034002	90.54	22 034003	57.50	22 034004	100.33	22 035001	299.90
22 035002	102.91	22 035003	64.17	22 035004	83.00	22 036001	79.90	22 036002	124.75	22 036003	72.00
22 036004	88.00	22 037001	29.87	22 037002	24.73	22 037003	44.44	22 037004	44.50	22 038001	139.75
22 038002	131.25	22 038003	97.00	22 038004	137.50	22 039001	13.00	22 039002	80.00	22 039003	31.90
22 039004	23.63	22 040001	150.40	22 040002	121.33	22 040003	131.11	22 040004	144.44	22 041001	67.86
22 041002	92.14	22 041003	79.18	22 041004	59.00	22 042001	26.23	22 042002	28.90	22 042003	20.55
22 042004	26.90	22 042005	27.00	22 042006	28.90	22 043001	23.50	22 043002	27.48	22 043003	25.75
22 043004	146.48	22 043005	25.50	22 043006	18.80	22 043007	48.10	22 043008	125.80	22 043009	77.78
22 043010	24.50	22 044001	28.90	22 044002	40.00	22 044003	25.40	22 044004	28.00	22 044005	27.90
22 044006	33.97	22 044007	39.90	22 044008	29.05	22 045001	11.45	22 045002	7.07	22 045003	10.83
22 045004	8.17	22 045005	9.00	22 045006	19.27	22 045007	13.90	22 045008	12.60	22 046001	33.78
22 046002	37.40	22 046003	50.77	22 046004	39.23	22 046005	32.00	22 046006	42.33	22 046007	36.41
22 046008	40.33	22 047001	9.40	22 047002	15.67	22 047003	10.07	22 047004	10.00	22 047005	9.40
22 047006	12.00	22 047007	26.67	22 047008	8.00	22 047009	40.90	22 047010	49.46	22 047011	8.23
22 047012	6.70	22 047013	7.50	22 047014	7.50	22 047015	8.90	22 047016	33.23	22 047017	10.57
22 047018	8.50	22 047019	14.40	22 047020	14.00	22 048001	10.63	22 048002	9.33	22 048003	13.77
22 048004	9.00	22 048005	11.47	22 048006	7.90	22 048007	14.77	22 048008	10.33	22 049001	7.66
22 049002	7.85	22 049003	7.00	22 049004	9.77	22 049005	6.60	22 049006	6.20	22 049007	11.08
22 049008	7.17	22 050001	3.82	22 050002	9.47	22 050003	5.73	22 050004	10.33	22 050005	8.73
22 050006	2.50	22 050007	10.60	22 050008	5.00	22 051001	7.31	22 051002	10.00	22 051003	11.11
22 051004	8.67	22 051005	9.73	22 051006	5.90	22 051007	12.90	22 051008	15.00	22 052001	42.25
22 052002	38.50	22 052003	35.23	22 052004	40.00	22 052005	22.73	22 052006	29.17	22 052007	32.27
22 052008	30.33	22 053001	36.40	22 053002	34.57	22 053003	39.33	22 053004	32.82	22 053005	39.00
22 053006	39.90	22 053007	45.70	22 053008	37.50	22 054001	16.90	22 054002	15.00	22 054003	18.67
22 054004	21.68	22 055001	42.92	22 055002	41.50	22 055003	38.33	22 055004	33.27	22 055005	28.00
22 055006	30.73	22 055007	40.06	22 055008	40.00	22 056001	6.96	22 056002	6.17	22 056003	7.90
22 056004	6.67	22 056005	7.50	22 056006	6.40	22 056007	6.50	22 056008	5.30	22 057001	16.57
22 057002	20.00	22 057003	14.53	22 057004	10.66	22 058001	12.20	22 058002	7.80	22 058003	18.70
22 058004	8.50	22 058005	7.83	22 058006	8.48	22 058007	9.88	22 058008	7.67	22 058009	9.33
22 058010	7.67	22 058011	11.20	22 058012	8.00	22 058013	7.83	22 058014	15.95	22 059001	13.28
22 059002	12.90	22 059003	16.61	22 059004	11.33	22 059005	10.33	22 059006	19.37	22 059007	16.83
22 059008	17.38	22 059009	13.67	22 059010	13.33	22 060001	7.76	22 060002	7.73	22 060003	15.10
22 060004	7.67	22 060005	7.67	22 060006	7.25	22 060007	6.68	22 060008	5.19	22 060009	7.33
22 060010	7.33	22 061001	14.23	22 061002	7.83	22 061003	5.05	22 061004	53.33	22 061005	39.17
22 061006	9.08	22 061007	5.53	22 061008	12.33	22 062001	21.77	22 062002	94.65	22 062003	9.67
22 062004	13.17	22 062005	30.33	22 062006	27.90	22 062007	95.00	22 062008	11.67	22 063001	8.78
22 063002	10.67	22 063003	9.00	22 063004	13.33	22 063005	9.00	22 063006	5.00	22 063007	7.50
22 063008	12.90	22 063009	9.00	22 063010	8.00	22 064001	6.90	22 064002	6.83	22 064003	6.00
22 064004	6.90	22 064005	5.37	22 064006	6.10	22 064007	11.60	22 064008	6.00	22 065001	15.28
22 065002	22.40	22 065003	15.00	22 065004	14.90	22 065005	17.97	22 065006	12.90	22 065007	26.23
22 065008	12.33	22 066001	6.79	22 066002	7.00	22 066003	8.33	22 066004	9.43	22 066005	6.90
22 066006	9.48	22 066007	7.50	22 066008	8.00	22 067001	43.90	22 067002	32.83	22 067003	39.60
22 067004	16.60	22 067005	26.27	22 067006	62.00	22 067007	16.84	22 067008	17.00	22 068001	10.50
22 068002	12.00	22 068003	7.50	22 068004	13.73	22 068005	9.31	22 068006	4.43	22 068007	16.13
22 068008	17.17	22 069001	4.32	22 069002	9.65	22 069003	4.33	22 069004	12.33	22 070001	21.23
22 070002	19.93	22 070003	16.33	22 070004	18.33	22 070005	10.17	22 070006	12.57	22 070007	13.73
22 070008	17.33	22 071001	9.25	22 071002	6.00	22 071003	6.28	22 071004	9.33	22 072001	14.25
22 072002	19.90	22 072003	10.50	22 072004	16.33	22 073001	16.90	22 073002	13.90	22 073003	59.80
22 073004	20.00	22 074001	24.00	22 074002	14.30	22 074003	26.00	22 074004	20.00	22 074005	20.80
22 074006	19.00	22 074007	14.90	22 074008	27.08	22 075001	15.40	22 075002	38.80	22 075003	61.80
22 075004	30.00	22 076001	23.02	22 076002	25.00	22 076003	17.86	22 076004	24.50	22 077001	84.90
22 077002	46.67	22 077003	70.00	22 077004	135.70	22 077005	58.90	22 077006	159.50	22 077007	216.00
22 077008	64.00	22 078001	6.83	22 078002	14.50	22 078003	16.79	22 078004	16.00	22 079001	30.95
22 079002	31.82	22 079003	33.33	22 079004	31.63	22 080001	25.00	22 080002	25.42	22 080003	26.32
22 080004	21.95	22 081001	34.02	22 081002	39.38	22 081003	31.13	22 081004	29.27	22 081005	43.19
22 081006	50.00	22 082001	102.82	22 082002	80.00	22 082003	47.83	22 082004	101.41	22 083001	22.50
22 083002	93.75	22 083003	38.37	22 083004	16.90	22 083005	45.24	22 083006	46.50	22 084001	13.00
22 084002	9.95	22 084003	12.00	22 084004	9.07	22 084005	18.55	22 084006	14.90	22 085001	380.00
22 085002	580.00	22 085003	443.00	22 085004	405.56	22 086001	103.60	22 086002	132.16	22 086003	135.79
22 086004	86.00	22 087001	10.00	22 087002	9.50	22 087003	6.00	22 087004	8.33	22 087005	19.72
22 087006	19.72	22 087007	14.65	22 087008	12.50	22 087009	14.17	22 087010	5.38	22 088001	6.40
22 088002	5.47	22 088003	4.33	22 088004	1.15	22 088005	0.50	22 088006	8.00	22 088007	4.90
22 088008	10.00	22 089001	43.81	22 089002	64.16	22 089003	55.51	22 089004	80.95	22 090001	11.80
22 090002	5.40	22 090003	154.54	22 090004	150.00	22 091001	570.49	22 091002	606.51	22 091003	9.00
22 091004	38.64	22 092001	135.30	22 092002	146.86	22 092003	189.19	22 092004	114.00	22 093001	140.00
22 093002	150.00	22 093003	133.33	22 093004	54.00	22 094001	57.96	22 094002	103.61	22 094003	70.71
22 094004	105.56	22 095001	104.40	22 095002	92.80	22 095003	68.08	22 095004	67.14	22 095005	108.67
22 095006	47.84	22 096001	42.63	22 096002	47.22	22 096003	92.86	22 096004	45.88	22 097001	35.00
22 097002	107.00	22 097003	36.00	22 097004	89.90	22 098001	120.00	22 098002	79.00	22 098003	60.00
22 098004	90.00	22 099001	74.00	22 099002	160.00	22 099003	160.00	22 099004	50.00	22 100001	99.00
22 100002	27.07	22 100003	82.00	22 100004	137.00	22 101001	140.00	22 101002	120.00	22 101003	126.90
22 101004	124.00	22 102001	23.94	22 102002	20.00	22 102003	27.48	22 102004	23.40	22 102005	31.27
22 102006	20.00	22 102007	27.48	22 102008	38.46	22 102009	32.31	22 102010	30.51	22 103001	119.50
22 103002	157.13	22 103003	205.09	22 103004	143.73	22 104001	247.14	22 104002	335.72	22 104003	104.26
22 104004	61.17	22 104005	94.31	22 104006	140.00	22 105001	43.00	22 105002	245.50	22 105003	37.30
22 105004	186.67	22 106001	44.50	22 106002	137.75	22 106003	64.50	22 106004	302.93	22 107001	205.60
22 107002	173.33	22 107003	128.89	22 107004	129.50	22 107005	178.67	22 107006	76.33	22 108001	34.00
22 108002	35.00	22 108003	35.00	22 108004	30.00	22 108005	42.00	22 108006	42.00	22 118001	149.00
22 118002	298.00	22 118003	451.00	22 118004	279.00	22 118005	529.00	22 118006	129.99	22 118007	539.00
22 118008	399.00	22 118009	224.00	22 118010	228.00	22 118011	379.00	22 118012	139.00	22 119001	129.00
22 119002	158.00	22 119003	149.00	22 119004	35.90	22 119005	49.90	22 119006	160.47	22 119007	49.99
22 119008	89.00	22 119009	118.00	22 119010	269.00	22 119011	49.00	22 119012	58.00	22 120001	35.00
22 120002	48.00	22 120003	21.90	22 120004	12.99	22 120005	45.00	22 120006	40.00	22 120007	59.00
22 120008	48.00	22 120009	19.90	22 120010	36.00	22 120011	31.90	22 120012	34.99	22 121001	309.00
22 121002	799.00	22 121003	219.00	22 121004	849.00	22 121005	219.00	22 121006	268.00	22 121007	499.00
22 121008	198.00	22 121009	269.00	22 121010	219.00	22 121011	99.90	22 121012	118.00	22 121013	899.00
22 121014	729.00	22 121015	399.00	22 121016	199.00	22 121017	274.00	22 121018	238.00	22 121019	349.00
22 121020	545.00	22 121021	289.00	22 121022	239.00	22 121023	149.00	22 121024	398.00	22 122001	2199.00
22 122002	2690.00	22 122003	1299.00	22 122004	1098.00	22 122005	1995.00	22 122006	699.99	22 122007	1179.00
22 122008	4890.00	22 122009	1995.00	22 122010	1098.00	22 122011	2449.00	22 122012	399.99	22 123001	169.00
22 123002	99.00	22 123003	139.00	22 123004	72.00	22 123005	449.00	22 123006	128.00	22 123007	149.00
22 123008	499.00	22 123009	129.00	22 123010	62.00	22 123011	169.00	22 123012	68.00	22 124001	279.00
22 124002	248.00	22 124003	195.00	22 124004	148.00	22 124005	339.00	22 124006	459.00	22 124007	259.00
22 124008	298.00	22 124009	384.00	22 124010	198.00	22 124011	237.00	22 124012	519.00	22 125001	58.50
22 125002	99.00	22 125003	159.00	22 125004	178.00	22 125005	27.00	22 125006	49.99	22 125007	30.50
22 125008	159.00	22 125009	295.00	22 125010	183.00	22 125011	19.00	22 125012	24.99	22 126001	22.50
22 126002	197.00	22 126003	9.90	22 126004	88.00	22 126005	42.90	22 126006	11.00	22 126007	17.90
22 126008	199.00	22 126009	23.90	22 126010	40.00	22 126011	16.50	22 126012	20.00	22 127001	349.00
22 127002	699.00	22 127003	149.50	22 127004	499.00	22 127005	499.00	22 127006	198.00	22 127007	379.00
22 127008	298.00	22 127009	449.00	22 127010	849.00	22 127011	499.00	22 127012	298.00	22 127013	769.00
22 127014	129.99	22 127015	399.00	22 127016	199.00	22 127017	318.50	22 127018	119.00	22 127019	99.90
22 127020	599.00	22 127021	414.00	22 127022	248.00	22 127023	195.00	22 127024	109.99	22 128001	425.00
22 128002	389.00	22 128003	899.00	22 128004	895.00	22 128005	414.00	22 128006	398.00	22 128007	99.99
22 128008	849.00	22 128009	101.01	22 128010	449.00	22 128011	430.90	22 128012	69.90	22 128013	1295.00
22 128014	1099.00	22 128015	198.00	22 128016	327.00	22 128017	995.00	22 128018	450.00	22 128019	398.00
22 128020	1649.00	22 128021	258.00	22 128022	279.00	22 128023	159.00	22 128024	165.90	22 128025	298.00
22 128026	159.00	22 128027	599.00	22 128028	399.00	22 128029	348.00	22 128030	195.00	22 128031	179.00
22 128032	198.00	22 128033	250.00	22 128034	159.00	22 128035	159.00	22 128036	199.00	22 129001	235.00
22 129002	129.00	22 129003	298.00	22 129004	238.00	22 129005	98.80	22 129006	179.00	22 129007	59.99
22 129008	54.95	22 129009	299.00	22 129010	98.00	22 129011	119.00	22 129012	199.01	22 130001	699.00
22 130002	469.00	22 130003	289.00	22 130004	268.00	22 130005	119.00	22 130006	158.00	22 130007	349.00
22 130008	399.00	22 130009	269.00	22 130010	348.00	22 130011	129.00	22 130012	198.00	22 131001	229.00
22 131002	469.00	22 131003	149.00	22 131004	349.00	22 131005	289.00	22 131006	298.00	22 131007	239.00

Clave	Precio Promedio	Clave	Precio Promedio	Clave	Precio Promedio	Clave	Precio Promedio	Clave	Precio Promedio	Clave	Precio Promedio
22 131008	189.00	22 131009	399.00	22 131010	399.00	22 131011	149.00	22 131012	298.00	22 131013	154.00
22 131014	219.00	22 131015	124.00	22 131016	148.00	22 131017	129.00	22 131018	179.00	22 131019	75.00
22 131020	429.00	22 131021	90.80	22 131022	198.00	22 131023	139.00	22 131024	149.99	22 132001	36.00
22 132002	249.00	22 132003	139.00	22 132004	149.00	22 132005	219.00	22 132006	148.00	22 132007	129.00
22 132008	339.00	22 132009	114.00	22 132010	178.00	22 132011	66.00	22 132012	89.00	22 133001	55.00
22 133002	75.00	22 133003	59.00	22 133004	59.00	22 133005	26.90	22 133006	49.90	22 133007	29.00
22 133008	84.00	22 133009	149.00	22 133010	89.00	22 133011	24.90	22 133012	49.90	22 133013	109.00
22 133014	44.00	22 133015	29.50	22 133016	37.00	22 133017	7.90	22 133018	29.90	22 133019	29.00
22 133020	99.00	22 133021	9.90	22 133022	38.00	22 133023	75.00	22 133024	34.90	22 134001	21.50
22 134002	99.00	22 134003	19.90	22 134004	46.50	22 134005	19.90	22 134006	32.00	22 134007	18.50
22 134008	39.00	22 134009	55.00	22 134010	22.90	22 134011	16.90	22 134012	34.00	22 135001	229.00
22 135002	324.00	22 135003	119.00	22 135004	198.00	22 135005	89.90	22 135006	74.99	22 135007	149.00
22 135008	349.00	22 135009	249.00	22 135010	198.00	22 135011	104.45	22 135012	89.99	22 136001	69.00
22 136002	99.00	22 136003	21.90	22 136004	56.00	22 136005	28.00	22 136006	60.00	22 136007	75.00
22 136008	79.00	22 136009	22.90	22 136010	78.00	22 136011	29.50	22 136012	58.00	22 137001	1099.00
22 137002	995.00	22 137003	1799.00	22 137004	138.00	22 137005	65.00	22 137006	75.00	22 137007	39.90
22 137008	129.00	22 137009	339.00	22 137010	399.00	22 137011	406.53	22 137012	198.00	22 137013	1699.00
22 137014	150.00	22 137015	449.00	22 137016	595.00	22 137017	899.00	22 137018	278.00	22 137019	1189.00
22 137020	299.99	22 137021	279.00	22 137022	89.99	22 137023	229.00	22 137024	469.00	22 137025	239.00
22 137026	198.00	22 137027	209.00	22 137028	249.99	22 138001	310.00	22 138002	555.00	22 138003	189.80
22 138004	839.00	22 138005	635.00	22 138006	535.00	22 138007	113.90	22 138008	829.50	22 139001	509.00
22 139002	599.00	22 139003	299.00	22 139004	348.00	22 139005	170.00	22 139006	199.00	22 139007	649.00
22 139008	519.00	22 139009	479.00	22 139010	649.90	22 139011	219.00	22 139012	348.00	22 140001	176.00
22 140002	329.00	22 140003	449.00	22 140004	344.90	22 140005	324.90	22 140006	179.00	22 140007	374.00
22 140008	359.00	22 140009	192.50	22 140010	439.90	22 140011	309.00	22 140012	179.00	22 141001	629.00
22 141002	359.90	22 141003	339.00	22 141004	619.90	22 141005	649.00	22 141006	179.00	22 141007	330.00
22 141008	469.00	22 141009	449.90	22 141010	649.90	22 141011	329.00	22 141012	329.00	22 142001	599.00
22 142002	589.00	22 142003	699.00	22 142004	569.90	22 142005	340.00	22 142006	328.00	22 142007	330.00
22 142008	699.90	22 142009	439.90	22 142010	529.00	22 142011	539.00	22 142012	339.00	22 143001	130.00
22 143002	249.90	22 143003	339.00	22 143004	149.00	22 143005	81.86	22 143006	279.00	22 143007	149.00
22 143008	149.90	22 143009	38.00	22 143010	119.00	22 143011	75.00	22 143012	119.00	22 144001	35.00
22 144002	65.00	22 144003	110.00	22 144004	20.90	22 145001	140.00	22 145002	50.00	22 145003	19.00
22 145004	28.00	22 146001	45.00	22 146002	11.00	22 146003	12.00	22 146004	12.00	22 147001	179.00
22 147002	667.00	22 147003	449.00	22 147004	198.00	22 147005	449.00	22 147006	44.99	22 147007	89.90
22 147008	750.00	22 147009	209.50	22 147010	88.00	22 147011	236.00	22 147012	139.00	22 148001	200.00
22 148002	190.00	22 148003	1299.00	22 148004	990.00	22 148005	25.00	22 148006	25.00	22 158001	1516.82
22 158002	1516.82	22 158003	1516.82	22 158004	1516.82	22 158005	1516.82	22 158006	1516.82	22 159001	107.54
22 160001	50.36	22 160002	50.36	22 160003	111.97	22 160004	35.69	22 160005	55.96	22 160006	74.64
22 161001	22.45	22 161002	44.89	22 161003	67.34	22 161004	94.74	22 161005	122.15	22 161006	170.64
22 161007	250.77	22 161008	330.90	22 161009	411.02	22 161010	491.15	22 161011	1277.21	22 161012	1672.88
22 161013	2068.56	22 161014	3057.75	22 161015	4046.94	22 161016	4838.29	22 161017	5036.13	22 161018	6025.32
22 161019	7014.51	22 161020	8003.70	22 161021	8992.89	22 161022	9982.08	22 161023	10971.27	22 161024	11960.46
22 161025	12949.65	22 161026	13938.84	22 162001	12.54	22 162002	12.54	22 162003	6.77	22 162004	6.77
22 164001	168.92	22 165001	860.00	22 166001	5.46	22 166002	3.62	22 166003	5.46	22 166004	3.62
22 166005	5.46	22 166006	3.62	22 166007	5.46	22 166008	3.62	22 166009	5.46	22 166010	5.46
22 167001	26.01	22 167002	17.46	22 167003	26.01	22 167004	17.46	22 167005	40.99	22 168001	100.00
22 168002	800.00	22 168003	3000.00	22 168004	500.00	22 168005	2800.00	22 168006	200.00	22 168007	150.00
22 168008	120.00	22 168009	225.00	22 168010	1500.00	22 169001	15.00	22 169002	16.00	22 169003	120.00
22 169004	144.00	22 169005	22.00	22 169006	150.00	22 179001	4799.00	22 179002	4490.00	22 179003	13999.00
22 179004	17495.00	22 179005	7279.00	22 179006	23892.00	22 180001	1799.00	22 180002	2095.00	22 180003	1449.00
22 180004	1099.00	22 181001	6474.07	22 181002	4699.00	22 181003	8469.00	22 181004	5499.00	22 182001	3690.00
22 182002	1500.00	22 182003	2499.00	22 182004	5682.00	22 183001	2799.00	22 183002	2899.00	22 183003	1599.00
22 183004	2190.00	22 184001	150.90	22 184002	1724.00	22 184003	4299.00	22 184004	3094.50	22 185001	8799.00
22 185002	12499.00	22 185003	5460.00	22 185004	7490.00	22 186001	7990.00	22 186002	7689.00	22 186003	15813.80
22 186004	17496.00	22 187001	9865.00	22 187002	5390.00	22 187003	9999.00	22 187004	7699.00	22 188001	5899.00
22 188002	4699.00	22 188003	10939.00	22 188004	5490.00	22 189001	6799.00	22 189002	11323.20	22 189003	3299.00
22 189004	3999.00	22 190001	1549.00	22 190002	924.00	22 190003	340.00	22 190004	619.00	22 191001	3869.10
22 191002	619.00	22 191003	549.00	22 191004	595.00	22 191005	679.00	22 191006	209.00	22 192001	359.00
22 192002	239.00	22 192003	369.99	22 192004	999.00	22 193001	769.00	22 193002	579.00	22 193003	669.00
22 193004	399.00	22 194001	1599.00	22 194002	1649.00	22 194003	2049.00	22 194004	1899.00	22 195001	389.00
22 195002	849.00	22 195003	289.00	22 195004	949.00	22 196001	11717.91	22 197001	4199.00	22 197002	3992.00
22 197003	7249.00	22 197004	4458.55	22 197005	4499.00	22 197006	1990.00	22 198001	4994.07	22 198002	1990.00
22 198003	3499.00	22 198004	2999.00	22 198005	1499.00	22 198006	1469.00	22 198007	1699.40	22 198008	995.00
22 199001	699.00	22 199002	695.00	22 199003	2049.00	22 199004	1399.00	22 200001	5.50	22 200002	62.10
22 200003	69.80	22 200004	5.50	22 201001	25.00	22 201002	14.50	22 201003	13.95	22 201004	13.50
22 202001	46.90	22 202002	50.95	22 202003	15.80	22 202004	65.00	22 203001	15.50	22 203002	11.00
22 203003	10.90	22 203004	11.00	22 204001	30.10	22 204002	31.00	22 204003	18.00	22 204004	67.90
22 205001	17.50	22 205002	39.00	22 206001	107.50	22 206002	119.00	22 206003	1104.00	22 206004	670.14
22 207001	112.50	22 207002	60.40	22 207003	217.00	22 207004	1739.00	22 208001	55.00	22 208002	43.00
22 208003	15.50	22 208004	60.00	22 209001	249.00	22 209002	2839.00	22 209003	549.00	22 209004	298.00
22 209005	91.00	22 209006	127.00	22 209007	69.95	22 209008	278.00	22 210001	10.00	22 210002	13.50
22 210003	18.00	22 210004	12.90	22 210005	14.90	22 210006	10.90	22 210007	349.00	22 210008	120.00
22 211001	242.00	22 211002	641.57	22 211003	297.00	22 211004	579.00	22 212001	69.00	22 212002	69.00
22 212003	159.00	22 212004	319.00	22 213001	29.99	22 213002	44.99	22 213003	269.00	22 213004	250.00
22 214001	21.67	22 214002	18.44	22 214003	25.00	22 214004	20.81	22 214005	32.00	22 214006	23.90
22 214007	22.44	22 214008	25.66	22 215001	16.90	22 215002	10.19	22 215003	15.82	22 215004	20.00
22 215005	18.10	22 215006	10.50	22 216001	10.11	22 216002	6.20	22 216003	8.80	22 216004	9.30
22 217001	23.43	22 217002	29.99	22 217003	29.63	22 217004	35.00	22 217005	26.55	22 217006	34.14
22 218001	54.00	22 218002	35.00	22 218003	39.00	22 218004	49.90	22 219001	9.90	22 219002	22.17
22 219003	9.65	22 219004	18.50	22 229001	603.95	22 229002	236.00	22 229003	176.00	22 229004	198.00
22 229005	161.25	22 229006	473.95	22 229007	160.00	22 229008	209.30	22 229009	248.00	22 229010	368.25
22 229011	299.50	22 229012	589.00	22 229013	741.95	22 229014	351.32	22 229015	458.00	22 229016	344.00
22 229017	354.50	22 229018	1746.80	22 230001	147.00	22 230002	451.50	22 230003	390.21	22 230004	405.90
22 230005	150.50	22 230006	468.00	22 231001	65.00	22 231002	414.50	22 231003	197.40	22 231004	234.00
22 232001	245.73	22 232002	229.95	22 232003	50.80	22 232004	290.60	22 233001	122.00	22 233002	179.50
22 233003	198.00	22 233004	205.50	22 233005	109.26	22 233006	186.20	22 234001	193.90	22 234002	235.80
22 234003	34.50	22 234004	233.80	22 235001	138.34	22 235002	279.00	22 235003	30.18	22 235004	126.50
22 236001	15.00	22 236002	15.76	22 236003	10.05	22 236004	36.50	22 237001	43.50	22 237002	23.40
22 237003	47.91	22 237004	77.40	22 238001	232.60	22 238002	153.60	22 238003	265.20	22 238004	105.00
22 239001	28.50	22 239002	59.90	22 239003	56.00	22 239004	134.00	22 240001	75.90	22 240002	108.00
22 240003	144.95	22 240004	212.28	22 241001	83.00	22 241002	163.95	22 241003	209.00	22 241004	77.50
22 242001	14.00	22 242002	315.00	22 242003	126.42	22 242004	370.01	22 243001	3000.00	22 243002	5500.00
22 243003	2000.00	22 243004	2100.00	22 244001	2500.00	22 244002	1200.00	22 244003	1000.00	22 244004	2100.00
22 244005	150.00	22 244006	200.00	22 244007	200.00	22 244008	300.00	22 245001	600.00	22 245002	500.00
22 245003	200.00	22 245004	250.00	22 245005	300.00	22 245006	500.00	22 245007	700.00	22 245008	450.00
22 246001	452.40	22 246002	300.00	22 246003	400.00	22 246004	450.00	22 247001	12000.00	22 247002	9000.00
22 247003	8000.00	22 247004	15000.00	22 248001	2000.00	22 248002	600.00	22 248003	10000.00	22 248004	3500.00
22 249001	700.00	22 249002	800.00	22 249003	1200.00	22 249004	350.00	22 250001	3500.00	22 250002	7500.00
22 250003	4400.00	22 250004	8000.00	22 251001	150.00	22 251002	100.00	22 251003	385.00	22 251004	100.00
22 251005	80.00	22 251006	130.00	22 251007	50.00	22 251008	220.00	22 252001	80.00	22 252002	110.00
22 252003	40.00	22 252004	45.00	22 253001	270.00	22 253002	350.00	22 253003	25.00	22 253004	100.00
22 253005	50.00	22 253006	100.00	22 254001	44.00	22 254002	23.64	22 254003	66.53	22 254004	54.55
22 255001	69.90	22 255002	78.90	22 255003	670.00	22 255004	192.50	22 256001	286.00	22 256002	119.00
22 256003	120.00	22 256004	42.25	22 256005	119.60	22 256006	90.91	22 257001	13.50	22 257002	26.00
22 257003	14.85	22 257004	28.90	22 258001	40.00	22 258002	49.83	22 258003	63.61	22 258004	60.56
22 258005	63.89	22 258006	56.67	22 259001	96.25	22 259002	78.33	22 259003	158.75	22 259004	356.00
22 260001	16.50	22 260002	192.50	22 260003	28.60	22 260004	32.00	22 261001	19.50	22 261002	32.60
22 261003	13.75	22 261004	169.00	22 261005	40.00	22 261006	88.50	22 261007	440.00	22 261008	19.42
22 262001	12.19	22 262002	35.14	22 262003	469.00	22 262004	67.90	22 263001	4.95	22 263002	4.48
22 263003	5.25	22 263004	5.13	22 263005	13.50	22 263006	16.25	22 263007	16.00	22 263008	19.80
22 264001	73.00	22 264002	121.10	22 264003	130.50	22 264004	30.90	22 265001	11.65	22 265002	39.40
22 265003	23.40	22 265004	23.55	22 266001	12.20	22 266002	20.40	22 266003	7.20	22 266004	18.50
22 276001	8.00	22 276002	8.00	22 276003	8.00	22 276004	8.00	22 277001	8.00	22 277002	8.00
22 277003	9.00	22 277004	8.00	22 278001	30.00	22 278002	20.00	22 278003	30.00	22 278004	25.00
22 280001	340.00	22 280002	292.00	22 280003	18.00	22 280004	177.00	22 281001	999.42	22 281002	1551.33
22 281003	2588.33	22 281004	2836.00	22 282001	212000.00	22 282002	454900.00	22 282003	177100.00	22 282004	251300.00
22 282005	209900.00	22 282006	255400.00	22 282007	250132.00	22 282008	152500.00	22 282009	179400.00	22 282010	179900.00
22 282011	159000.00	22 282012	250400.00	22 283001	1240.00	22 283002	1799.00	22 283003	2799.00	22 283004	2198.00
22 284001	11.56	22 284002	11.56	22 285001	12.12	22 285002	12.12	22 286001	74.00	22 286002	95.94
22 286003	63.43	22 286004	61.31	22 287001	826.00	22 287002	999.00	22 287003	1169.00	22 287004	895.00
22 288001	285.20	22 288002	450.00	22 288003	30.00	22 288004	54.00	22 289001	1150.00	22 289002	1104.00
22 289003	1299.00	22 289004	1090.00	22 290001	11661.80	22 290002	11661.96	22 291001	583.82	22 292001	2018.00
22 292002	1265.00	22 292003	357.00	22 292004	390.00	22 293001	5046.00	22 293002	440.00	22 293003	2500.00
22 293004	6000.00	22 294001	40.00	22 294002	45.00	22 294003	55.00	22 294004	174.00	22 295035	85.00
22 295049	56.00	22 295051	110.00	22 295052	110.00	22 295055	24.00	22 296001	16.00	22 296002	15.00
22 306001	7083.75	22 306002	897.83	22 306003	1441.67	22 306004	700.00	22 307001	2558.33	22 307002	1014.17
22 307003	1418.33	22 307004	835.58	22 308001	2272.75	22 308002	2654.17	22 308003	440.00	22 308004	2617.50
22 309001	750.00	22 309002	2537.50	22 309003	990.83	22 309004	1646.67	22 310001	2036.67	22 310002	1085.67

Clave	Precio Promedio	Clave	Precio Promedio	Clave	Precio Promedio	Clave	Precio Promedio	Clave	Precio Promedio	Clave	Precio Promedio
22 310003	1640.83	22 310004	750.00	22 311001	8150.00	22 311002	1420.00	22 311003	15100.00	22 311004	24640.00
22 312001	1021.67	22 312002	1141.67	22 312003	308.33	22 312004	830.00	22 313001	1120.83	22 313002	2110.42
22 313003	1379.17	22 313004	1166.67	22 314001	278.00	22 314002	110.00	22 314003	79.00	22 314004	150.00
22 315001	259.38	22 315002	110.00	22 315003	170.00	22 315004	196.00	22 315005	110.00	22 315006	260.00
22 315007	250.00	22 315008	260.00	22 315009	195.00	22 315010	330.00	22 315011	395.00	22 315012	260.00
22 315013	320.00	22 315014	165.00	22 316001	7.50	22 316002	11.50	22 316003	22.10	22 316004	49.00
22 316005	9.90	22 316006	4.50	22 316007	3.00	22 316008	7.00	22 316009	27.00	22 316010	9.50
22 317001	1901.50	22 317002	1937.00	22 317003	3915.30	22 317004	2308.00	22 317005	3092.50	22 317006	3339.70
22 318001	495.00	22 318002	820.10	22 318003	895.00	22 318004	510.00	22 318005	899.00	22 318006	540.00
22 318007	680.00	22 318008	650.00	22 318009	350.00	22 318010	575.00	22 318011	605.00	22 318012	500.00
22 319001	429.00	22 319002	286.00	22 319003	544.00	22 319004	462.00	22 320001	2000.00	22 320002	100.00
22 320003	24.00	22 320004	25.00	22 320005	30.00	22 320006	40.00	22 320007	20.00	22 320008	25.00
22 320009	15.00	22 320010	90.00	22 321001	25.00	22 321002	27.00	22 321003	29.00	22 321004	46.00
22 322001	389.00	22 322002	599.00	22 322003	389.00	22 322004	257.00	22 323001	42.50	22 323002	55.00
22 323003	55.00	22 323004	50.00	22 324001	20.00	22 324002	25.00	22 324003	250.00	22 324004	170.00
22 324005	290.00	22 324006	300.00	22 325001	8.00	22 325002	8.00	22 325003	8.00	22 325004	7.00
22 326001	35.00	22 326002	23.00	22 326003	23.00	22 326004	24.00	22 327001	42.00	22 327002	40.00
22 327003	29.00	22 327004	34.40	22 328001	42.56	22 328002	177.00	22 328003	128.00	22 328004	139.00
22 328005	95.00	22 328006	20.00	22 328007	39.00	22 328008	32.00	22 328009	159.00	22 328010	179.00
22 329001	1599.00	22 329002	2699.00	22 329003	56.10	22 329004	130.00	22 330001	112.50	22 330002	299.00
22 330003	389.00	22 330004	199.00	22 330005	279.00	22 330006	49.00	22 331001	69.00	22 331002	200.00
22 331003	46.00	22 331004	329.00	22 332001	2424.00	22 332002	490.00	22 332003	75.00	22 332004	1250.00
22 342001	67.00	22 342002	20.00	22 342003	68.00	22 342004	57.50	22 342005	19.50	22 342006	32.00
22 342007	18.00	22 342008	30.00	22 342009	45.00	22 342010	33.30	22 343001	55.00	22 343002	107.00
22 343003	53.00	22 343004	178.00	22 343005	62.50	22 343006	120.00	22 343007	103.00	22 343008	147.00
22 343009	30.00	22 343010	45.00	22 343011	40.00	22 343012	15.00	22 343013	53.00	22 343014	54.00
22 343015	60.00	22 343016	40.00	22 343017	81.00	22 343018	95.00	22 344001	1000.00	22 344002	3000.00
22 344003	7000.00	22 344004	400.00	22 345001	5650.00	22 345002	7000.00	22 345003	8500.00	22 345004	4500.00
22 346001	68.00	22 346002	61.00	22 346003	955.00	22 346004	61.00	22 346005	68.00	22 346006	1310.00
23 001001	14.00	23 001002	12.00	23 001003	9.50	23 001004	13.00	23 001005	12.00	23 001006	9.40
23 001007	14.00	23 001008	10.00	23 001009	13.00	23 001010	12.00	23 001011	15.00	23 001012	12.50
23 001013	14.00	23 001014	11.20	23 001015	11.00	23 001016	12.00	23 001017	12.00	23 001018	12.00
23 001019	13.00	23 001020	14.00	23 002001	55.71	23 002002	56.86	23 002003	50.00	23 002004	93.18
23 003001	12.00	23 003002	9.00	23 003003	10.00	23 003004	13.90	23 003005	54.44	23 003006	11.90
23 004001	20.00	23 004002	76.92	23 004003	18.00	23 004004	33.00	23 005001	3.00	23 005002	4.00
23 005003	4.00	23 005004	4.00	23 005005	3.00	23 005006	3.00	23 006001	4.00	23 006002	3.50
23 006003	3.50	23 006004	4.00	23 006005	3.50	23 006006	2.50	23 007001	36.76	23 007002	42.71
23 007003	53.33	23 007004	33.69	23 008001	66.27	23 008002	88.00	23 008003	120.00	23 008004	112.50
23 009001	59.90	23 009002	65.00	23 009003	85.00	23 009004	79.00	23 010001	49.53	23 010002	51.85
23 010003	51.85	23 010004	64.51	23 010005	66.67	23 010006	79.73	23 010007	67.37	23 010008	116.67
23 011001	22.50	23 011002	35.00	23 011003	14.50	23 011004	25.00	23 012001	36.00	23 012002	24.00
23 012003	36.36	23 012004	40.00	23 013001	13.00	23 013002	11.63	23 013003	35.67	23 013004	26.00
23 014001	32.53	23 014002	18.00	23 014003	49.09	23 014004	48.62	23 014005	42.30	23 014006	127.08
23 015001	19.00	23 015002	15.00	23 015003	15.00	23 015004	14.00	23 015005	16.00	23 015006	10.90
23 016001	54.00	23 016002	78.90	23 016003	49.00	23 016004	45.00	23 016005	32.67	23 016006	43.33
23 016007	39.67	23 016008	39.90	23 016009	40.00	23 016010	38.67	23 016011	43.33	23 016012	41.33
23 017001	64.00	23 017002	62.23	23 017003	59.00	23 017004	65.33	23 017005	62.27	23 017006	60.67
23 017007	73.92	23 017008	64.00	23 017009	24.00	23 017010	43.00	23 017011	92.90	23 017012	77.00
23 017013	72.50	23 017014	68.00	23 017015	58.67	23 017016	65.83	23 017017	63.40	23 017018	62.67
23 018001	90.00	23 018002	100.00	23 018003	109.90	23 018004	117.00	23 018005	81.90	23 018006	97.00
23 018007	54.50	23 018008	99.90	23 018009	83.17	23 018010	88.00	23 018011	90.00	23 018012	85.00
23 018013	96.67	23 018014	116.67	23 018015	58.90	23 018016	65.00	23 018017	64.90	23 018018	84.50
23 018019	116.00	23 018020	279.00	23 018021	117.67	23 018022	136.67	23 018023	110.00	23 018024	128.00
23 018025	121.90	23 018026	140.00	23 018027	98.00	23 018028	98.00	23 018029	80.00	23 018030	63.90
23 018031	92.00	23 018032	79.00	23 018033	62.00	23 018034	47.80	23 019001	27.40	23 019002	39.33
23 019003	40.00	23 019004	26.00	23 019005	28.00	23 019006	45.90	23 019007	25.00	23 019008	36.00
23 020001	43.23	23 020002	80.00	23 020003	88.00	23 020004	102.90	23 021001	149.90	23 021002	59.00
23 021003	79.00	23 021004	136.00	23 021005	60.00	23 021006	100.00	23 022001	59.90	23 022002	55.00
23 022003	37.00	23 022004	24.00	23 023001	89.00	23 023002	51.00	23 023003	46.20	23 023004	49.90
23 023005	46.00	23 023006	60.00	23 023007	128.90	23 023008	678.00	23 023009	74.00	23 023010	100.00
23 024001	153.17	23 024002	64.00	23 024003	125.00	23 024004	64.00	23 025001	70.00	23 025002	87.07
23 025003	64.00	23 025004	39.00	23 025005	40.90	23 025006	41.07	23 025007	76.00	23 025008	68.00
23 025009	145.00	23 025010	31.00	23 025011	110.00	23 025012	171.57	23 025013	109.90	23 025014	122.00
23 025015	120.00	23 025016	152.90	23 026001	159.00	23 026002	149.90	23 026003	120.00	23 026004	132.00
23 027001	14.28	23 027002	84.90	23 027003	70.00	23 027004	112.00	23 028001	75.00	23 028002	68.23
23 028003	107.14	23 028004	82.14	23 028005	125.00	23 028006	93.45	23 029001	341.90	23 029002	122.86
23 029003	85.67	23 029004	131.25	23 030001	10.53	23 030002	10.82	23 030003	10.90	23 030004	12.80
23 030005	12.19	23 030006	12.50	23 030007	8.00	23 030008	10.00	23 030009	13.00	23 030010	12.00
23 031001	125.02	23 031002	104.17	23 031003	104.17	23 031004	70.00	23 032001	221.43	23 032002	33.90
23 032003	33.25	23 032004	205.64	23 032005	33.21	23 032006	33.08	23 033001	26.00	23 033002	22.22
23 033003	29.87	23 033004	18.00	23 033005	31.82	23 033006	30.00	23 034001	70.83	23 034002	98.87
23 034003	75.00	23 034004	76.00	23 035001	131.11	23 035002	119.00	23 035003	57.00	23 035004	108.28
23 036001	74.00	23 036002	76.92	23 036003	122.63	23 036004	78.83	23 037001	24.50	23 037002	44.22
23 037003	40.50	23 037004	40.00	23 038001	119.33	23 038002	96.87	23 038003	98.00	23 038004	104.00
23 039001	7.00	23 039002	65.00	23 039003	30.49	23 039004	182.61	23 040001	45.00	23 040002	239.60
23 040003	69.75	23 040004	72.73	23 041001	46.50	23 041002	127.00	23 041003	65.71	23 041004	83.33
23 042001	28.67	23 042002	65.90	23 042003	27.00	23 042004	28.33	23 042005	32.00	23 042006	27.00
23 043001	27.50	23 043002	175.00	23 043003	34.88	23 043004	39.68	23 043005	48.44	23 043006	30.00
23 043007	44.00	23 043008	88.89	23 043009	25.00	23 043010	32.29	23 044001	24.23	23 044002	36.00
23 044003	28.92	23 044004	30.33	23 044005	25.67	23 044006	32.00	23 044007	32.33	23 044008	23.00
23 045001	7.33	23 045002	7.00	23 045003	15.50	23 045004	8.33	23 045005	19.90	23 045006	9.25
23 045007	10.00	23 045008	7.00	23 046001	43.07	23 046002	39.69	23 046003	40.33	23 046004	37.23
23 046005	34.50	23 046006	35.33	23 046007	37.00	23 046008	33.67	23 047001	8.23	23 047002	15.95
23 047003	11.00	23 047004	9.83	23 047005	35.00	23 047006	20.83	23 047007	23.23	23 047008	49.90
23 047009	34.90	23 047010	8.83	23 047011	9.33	23 047012	6.67	23 047013	7.62	23 047014	6.58
23 047015	7.67	23 047016	8.00	23 047017	12.17	23 047018	10.00	23 047019	10.00	23 047020	13.00
23 048001	12.00	23 048002	21.26	23 048003	12.00	23 048004	9.00	23 048005	12.00	23 048006	12.33
23 048007	12.67	23 048008	15.57	23 049001	7.00	23 049002	9.95	23 049003	8.72	23 049004	6.00
23 049005	6.33	23 049006	9.00	23 049007	5.00	23 049008	5.50	23 050001	10.22	23 050002	8.33
23 050003	13.95	23 050004	8.00	23 050005	7.33	23 050006	8.33	23 050007	9.33	23 050008	9.50
23 051001	10.67	23 051002	9.95	23 051003	8.67	23 051004	14.63	23 051005	7.00	23 051006	6.50
23 051007	8.00	23 051008	8.67	23 052001	55.00	23 052002	35.90	23 052003	40.00	23 052004	32.33
23 052005	43.33	23 052006	38.33	23 052007	33.33	23 052008	31.67	23 053001	40.00	23 053002	43.23
23 053003	37.90	23 053004	38.90	23 053005	35.83	23 053006	34.33	23 053007	34.33	23 053008	33.33
23 054001	17.67	23 054002	15.83	23 054003	21.33	23 054004	12.67	23 055001	34.00	23 055002	27.21
23 055003	43.33	23 055004	29.90	23 055005	27.67	23 055006	31.67	23 055007	28.00	23 055008	50.00
23 056001	6.00	23 056002	7.95	23 056003	7.23	23 056004	8.17	23 056005	6.00	23 056006	5.00
23 056007	7.00	23 056008	6.83	23 057001	12.85	23 057002	11.67	23 057003	8.00	23 057004	7.33
23 058001	8.17	23 058002	18.27	23 058003	5.00	23 058004	13.67	23 058005	8.50	23 058006	8.67
23 058007	13.83	23 058008	16.50	23 058009	10.33	23 058010	4.50	23 058011	9.17	23 058012	8.67
23 058013	13.97	23 058014	7.67	23 059001	12.00	23 059002	19.62	23 059003	14.50	23 059004	15.25
23 059005	19.27	23 059006	17.67	23 059007	10.83	23 059008	14.08	23 059009	13.50	23 059010	12.83
23 060001	9.90	23 060002	8.62	23 060003	8.00	23 060004	7.67	23 060005	8.67	23 060006	6.33
23 060007	7.33	23 060008	11.67	23 060009	7.50	23 060010	10.00	23 061001	4.57	23 061002	5.62
23 061003	9.83	23 061004	73.33	23 061005	13.67	23 061006	8.75	23 061007	35.00	23 061008	10.00
23 062001	11.33	23 062002	17.33	23 062003	14.26	23 062004	33.90	23 062005	25.00	23 062006	18.00
23 062007	12.00	23 062008	25.00	23 063001	7.33	23 063002	17.62	23 063003	8.00	23 063004	6.50
23 063005	6.00	23 063006	5.00	23 063007	5.67	23 063008	12.00	23 063009	6.33	23 063010	12.10
23 064001	7.07	23 064002	13.95	23 064003	6.67	23 064004	10.17	23 064005	11.00	23 064006	4.00
23 064007	5.33	23 064008	5.00	23 065001	9.50	23 065002	16.93	23 065003	16.10	23 065004	12.33
23 065005	12.67	23 065006	8.17	23 065007	13.00	23 065008	14.33	23 066001	9.50	23 066002	6.33
23 066003	10.43	23 066004	6.00	23 066005	5.00	23 066006	7.33	23 066007	7.00	23 066008	6.00
23 067001	13.00	23 067002	8.00	23 067003	18.58	23 067004	8.00	23 067005	10.33	23 067006	7.33
23 067007	12.00	23 067008	12.00	23 068001	10.00	23 068002	18.90	23 068003	20.60	23 068004	19.50
23 068005	8.00	23 068006	6.33	23 068007	8.17	23 068008	10.67	23 069001	10.00	23 069002	25.96
23 069003	16.67	23 069004	15.83	23 070001	20.10	23 070002	12.00	23 070003	29.92	23 070004	10.00
23 070005	13.33	23 070006	11.33	23 070007	12.00	23 070008	16.33	23 071001	6.00	23 071002	10.27
23 071003	10.00	23 071004	8.33	23 072001	22.00	23 072002	16.33	23 072003	19.00	23 072004	28.80
23 073001	15.00	23 073002	25.33	23 073003	28.00	23 073004	79.90	23 074001	18.00	23 074002	21.00
23 074003	17.33	23 074004	25.00	23 074005	36.00	23 074006	22.00	23 074007	36.90	23 074008	20.00
23 075001	17.00	23 075002	50.00	23 075003	60.00	23 075004	22.00	23 076001	19.68	23 076002	22.13
23 076003	24.14	23 076004	32.56	23 077001	178.00	23 077002	129.00	23 077003	93.33	23 077004	100.00
23 077005	65.83	23 077006	56.67	23 077007	45.00	23 077008	93.33	23 078001	27.50	23 078002	11.63
23 078003	12.97	23 078004	7.00	23 079001	31.82	23 079002	32.73	23 079003	23.24	23 079004	76.19
23 080001	38.64	23 080002	33.18	23 080003	29.60	23 080004	57.97	23 081001	36.88	23 081002	39.02
23 081003	40.93	23 081004	37.53	23 081005	40.00	23 081006	60.78	23 082001	75.00	23 082002	80.00
23 082003	102.82	23 082004	131.48	23 083001	26.19	23 083002	70.97	23 083003	82.29	23 083004	22.86
23 083005	93.75	23 083006	32.20	23 084001	19.25	23 084002	17.50	23 084003	14.30	23 084004	8.50

Clave	Precio Promedio	Clave	Precio Promedio	Clave	Precio Promedio	Clave	Precio Promedio	Clave	Precio Promedio	Clave	Precio Promedio
23 084005	15.00	23 084006	12.00	23 085001	700.00	23 085002	375.00	23 085003	640.00	23 085004	238.53
23 086001	180.43	23 086002	202.75	23 086003	166.67	23 086004	160.00	23 087001	19.72	23 087002	11.67
23 087003	7.00	23 087004	14.17	23 087005	6.80	23 087006	5.96	23 087007	5500.00	23 087008	6.11
23 087009	15.00	23 087010	10.00	23 088001	14.00	23 088002	10.12	23 088003	8.33	23 088004	1.15
23 088005	8.60	23 088006	8.00	23 088007	1.30	23 088008	15.93	23 089001	74.34	23 089002	28.69
23 089003	48.46	23 089004	78.26	23 090001	138.64	23 090002	8.00	23 090003	7.00	23 090004	59.90
23 091001	300.00	23 091002	14.95	23 091003	27.35	23 091004	285.00	23 092001	125.00	23 092002	216.22
23 092003	130.48	23 092004	90.00	23 093001	140.00	23 093002	345.00	23 093003	114.67	23 093004	31.90
23 094001	88.89	23 094002	88.89	23 094003	105.00	23 094004	58.82	23 095001	108.88	23 095002	109.09
23 095003	84.37	23 095004	85.71	23 095005	250.00	23 095006	62.34	23 096001	37.21	23 096002	112.50
23 096003	47.06	23 096004	72.79	23 097001	85.00	23 097002	30.00	23 097003	110.00	23 097004	37.50
23 098001	99.00	23 098002	120.00	23 098003	120.00	23 098004	79.00	23 099001	270.00	23 099002	130.00
23 099003	150.00	23 099004	280.00	23 100001	214.00	23 100002	148.00	23 100003	149.00	23 100004	231.00
23 101001	149.00	23 101002	180.00	23 101003	140.00	23 101004	180.00	23 102001	33.80	23 102002	21.19
23 102003	24.31	23 102004	30.77	23 102005	30.77	23 102006	23.33	23 102007	27.46	23 102008	35.21
23 102009	38.03	23 102010	33.80	23 103001	117.52	23 103002	111.50	23 103003	247.37	23 103004	205.00
23 104001	109.09	23 104002	244.29	23 104003	197.56	23 104004	60.64	23 104005	138.00	23 104006	221.43
23 105001	100.00	23 105002	133.33	23 105003	186.67	23 105004	48.00	23 106001	180.00	23 106002	88.00
23 106003	344.00	23 106004	75.00	23 107001	65.00	23 107002	73.10	23 107003	265.35	23 107004	106.43
23 107005	200.00	23 107006	225.33	23 108001	28.00	23 108002	42.00	23 108003	42.00	23 108004	42.00
23 108005	42.00	23 108006	38.00	23 118001	99.99	23 118002	479.20	23 118003	249.00	23 118004	154.00
23 118005	299.00	23 118006	351.20	23 118007	159.00	23 118008	295.20	23 118009	398.00	23 118010	311.20
23 118011	99.99	23 118012	99.90	23 119001	148.00	23 119002	166.50	23 119003	125.10	23 119004	39.90
23 119005	149.00	23 119006	79.00	23 119007	84.90	23 119008	55.18	23 119009	98.00	23 119010	159.20
23 119011	129.00	23 119012	84.00	23 120001	34.99	23 120002	87.80	23 120003	85.50	23 120004	32.40
23 120005	44.00	23 120006	49.90	23 120007	49.90	23 120008	23.90	23 120009	43.00	23 120010	39.00
23 120011	54.32	23 120012	55.20	23 121001	799.00	23 121002	149.99	23 121003	174.00	23 121004	559.20
23 121005	259.90	23 121006	139.00	23 121007	439.20	23 121008	239.00	23 121009	519.20	23 121010	279.00
23 121011	118.00	23 121012	439.00	23 121013	729.00	23 121014	239.00	23 121015	423.20	23 121016	179.00
23 121017	219.00	23 121018	99.99	23 121019	169.00	23 121020	348.00	23 121021	364.00	23 121022	279.00
23 121023	439.20	23 121024	478.01	23 122001	1716.80	23 122002	998.00	23 122003	649.00	23 122004	1988.00
23 122005	799.99	23 122006	2495.00	23 122007	2152.00	23 122008	3912.00	23 122009	599.99	23 122010	1995.00
23 122011	499.00	23 122012	1995.00	23 123001	362.56	23 123002	99.00	23 123003	139.00	23 123004	119.00
23 123005	279.20	23 123006	59.90	23 123007	199.00	23 123008	141.30	23 123009	369.07	23 123010	99.00
23 123011	126.30	23 123012	134.00	23 124001	199.13	23 124002	49.00	23 124003	129.00	23 124004	239.00
23 124005	99.99	23 124006	263.20	23 124007	189.00	23 124008	149.00	23 124009	124.00	23 124010	399.20
23 124011	99.00	23 124012	699.00	23 125001	29.99	23 125002	193.50	23 125003	75.50	23 125004	49.90
23 125005	162.00	23 125006	179.00	23 125007	99.00	23 125008	139.00	23 125009	79.90	23 125010	104.00
23 125011	191.20	23 125012	207.20	23 126001	82.58	23 126002	43.00	23 126003	43.00	23 126004	78.00
23 126005	24.90	23 126006	19.90	23 126007	79.00	23 126008	39.90	23 126009	79.20	23 126010	12.00
23 126011	28.00	23 126012	39.00	23 127001	769.00	23 127002	298.00	23 127003	149.00	23 127004	99.00
23 127005	219.99	23 127006	239.00	23 127007	209.00	23 127008	499.00	23 127009	539.00	23 127010	449.00
23 127011	629.00	23 127012	149.00	23 127013	169.00	23 127014	431.10	23 127015	165.32	23 127016	199.00
23 127017	359.10	23 127018	139.99	23 127019	359.00	23 127020	189.00	23 127021	319.20	23 127022	159.00
23 127023	79.90	23 127024	272.30	23 128001	296.32	23 128002	1036.00	23 128003	597.00	23 128004	597.00
23 128005	279.30	23 128006	597.50	23 128007	1599.20	23 128008	1274.00	23 128009	663.20	23 128010	119.99
23 128011	149.99	23 128012	249.00	23 128013	159.00	23 128014	498.00	23 128015	717.00	23 128016	249.00
23 128017	259.00	23 128018	149.00	23 128019	319.00	23 128020	179.00	23 128021	299.00	23 128022	449.31
23 128023	159.99	23 128024	249.00	23 128025	139.00	23 128026	228.00	23 128027	479.00	23 128028	169.70
23 128029	199.00	23 128030	364.00	23 128031	646.75	23 128032	249.00	23 128033	149.00	23 128034	99.99
23 128035	221.87	23 128036	587.21	23 129001	259.00	23 129002	129.00	23 129003	190.81	23 129004	79.90
23 129005	149.00	23 129006	98.10	23 129007	98.00	23 129008	239.00	23 129009	262.50	23 129010	879.00
23 129011	199.00	23 129012	269.00	23 130001	809.10	23 130002	239.00	23 130003	479.00	23 130004	219.00
23 130005	249.00	23 130006	559.20	23 130007	548.93	23 130008	179.00	23 130009	99.90	23 130010	210.00
23 130011	139.00	23 130012	184.00	23 131001	298.00	23 131002	118.00	23 131003	258.00	23 131004	198.00
23 131005	79.00	23 131006	129.00	23 131007	119.00	23 131008	199.00	23 131009	311.20	23 131010	299.00
23 131011	129.00	23 131012	159.00	23 131013	289.00	23 131014	319.20	23 131015	79.99	23 131016	269.00
23 131017	89.99	23 131018	499.00	23 131019	279.00	23 131020	178.00	23 131021	539.00	23 131022	99.99
23 131023	129.00	23 131024	319.20	23 132001	159.20	23 132002	242.10	23 132003	169.00	23 132004	119.00
23 132005	99.90	23 132006	139.00	23 132007	178.00	23 132008	159.20	23 132009	199.00	23 132010	129.47
23 132011	289.00	23 132012	79.90	23 133001	108.00	23 133002	39.00	23 133003	19.99	23 133004	159.20
23 133005	60.00	23 133006	97.02	23 133007	69.00	23 133008	22.99	23 133009	36.00	23 133010	29.90
23 133011	22.90	23 133012	103.20	23 133013	22.90	23 133014	39.20	23 133015	49.50	23 133016	22.90
23 133017	12.90	23 133018	29.90	23 133019	55.20	23 133020	88.00	23 133021	74.00	23 133022	58.00
23 133023	59.00	23 133024	47.20	23 134001	19.99	23 134002	32.00	23 134003	40.00	23 134004	39.90
23 134005	19.99	23 134006	19.90	23 134007	19.90	23 134008	52.20	23 134009	34.00	23 134010	42.00
23 134011	39.20	23 134012	44.00	23 135001	368.00	23 135002	289.00	23 135003	299.00	23 135004	48.00
23 135005	59.90	23 135006	169.00	23 135007	89.00	23 135008	180.00	23 135009	174.00	23 135010	244.00
23 135011	223.20	23 135012	159.20	23 136001	16.99	23 136002	69.00	23 136003	55.20	23 136004	64.00
23 136005	55.20	23 136006	39.90	23 136007	19.90	23 136008	65.00	23 136009	75.41	23 136010	22.00
23 136011	14.14	23 136012	60.00	23 137001	342.24	23 137002	463.07	23 137003	370.37	23 137004	1044.00
23 137005	620.00	23 137006	349.00	23 137007	276.61	23 137008	417.37	23 137009	183.79	23 137010	416.67
23 137011	259.37	23 137012	416.67	23 137013	183.64	23 137014	184.67	23 137015	269.03	23 137016	642.21
23 137017	416.67	23 137018	258.77	23 137019	509.47	23 137020	463.07	23 137021	370.27	23 137022	184.57
23 137023	156.74	23 137024	342.43	23 137025	157.58	23 137026	577.89	23 137027	156.83	23 137028	184.57
23 138001	167.45	23 138002	205.80	23 138003	176.40	23 138004	186.18	23 138005	335.00	23 138006	405.00
23 138007	265.00	23 138008	315.00	23 139001	398.00	23 139002	427.00	23 139003	140.00	23 139004	169.50
23 139005	189.50	23 139006	179.50	23 139007	343.20	23 139008	489.00	23 139009	649.00	23 139010	163.00
23 139011	165.00	23 139012	889.00	23 140001	349.00	23 140002	380.00	23 140003	223.00	23 140004	322.00
23 140005	439.90	23 140006	399.90	23 140007	299.90	23 140008	375.00	23 140009	189.50	23 140010	179.50
23 140011	179.50	23 140012	383.20	23 141001	239.50	23 141002	209.50	23 141003	195.00	23 141004	528.00
23 141005	149.50	23 141006	449.50	23 141007	465.00	23 141008	235.00	23 141009	499.90	23 141010	289.90
23 141011	499.00	23 141012	499.90	23 142001	690.00	23 142002	975.00	23 142003	850.00	23 142004	249.50
23 142005	299.50	23 142006	219.50	23 142007	235.00	23 142008	509.50	23 142009	895.50	23 142010	479.00
23 142011	699.90	23 142012	649.90	23 143001	139.00	23 143002	388.00	23 143003	229.50	23 143004	65.00
23 143005	169.50	23 143006	135.20	23 143007	288.00	23 143008	130.49	23 143009	209.90	23 143010	79.00
23 143011	299.00	23 143012	1199.00	23 144001	11.35	23 144002	21.90	23 144003	70.00	23 144004	11.00
23 145001	60.00	23 145002	35.00	23 145003	62.00	23 145004	60.00	23 146001	28.00	23 146002	12.30
23 146003	24.00	23 146004	15.00	23 147001	89.00	23 147002	200.00	23 147003	49.00	23 147004	560.00
23 147005	279.87	23 147006	225.00	23 147007	810.00	23 147008	399.00	23 147009	359.00	23 147010	169.00
23 147011	99.00	23 147012	138.00	23 148001	285.00	23 148002	535.00	23 148003	1099.00	23 148004	156.90
23 148005	30.00	23 148006	599.00	23 158001	2308.33	23 158002	2308.33	23 158003	2308.33	23 158004	2308.33
23 158005	2308.33	23 158006	2308.33	23 159001	101.01	23 160001	204.40	23 160002	351.84	23 160003	752.22
23 160004	436.75	23 160005	831.15	23 160006	1014.66	23 161001	22.45	23 161002	44.89	23 161003	67.34
23 161004	94.74	23 161005	122.15	23 161006	170.64	23 161007	250.77	23 161008	330.90	23 161009	411.02
23 161010	491.15	23 161011	1277.21	23 161012	1672.88	23 161013	2068.56	23 161014	3057.75	23 161015	4046.94
23 161016	4838.29	23 161017	5036.13	23 161018	6025.32	23 161019	7014.51	23 161020	8003.70	23 161021	8992.89
23 161022	9982.08	23 161023	10971.27	23 161024	11960.46	23 161025	12949.65	23 161026	13938.84	23 162001	12.84
23 162002	12.84	23 162003	6.93	23 162004	6.93	23 163001	203.24	23 164001	137.91	23 165001	344.03
23 166001	5.46	23 166002	3.62	23 166003	5.46	23 166004	3.62	23 166005	5.46	23 166006	3.62
23 166007	5.46	23 166008	3.62	23 166009	5.46	23 166010	5.46	23 167001	26.01	23 167002	17.46
23 167003	26.01	23 167004	17.46	23 167005	29.32	23 168001	140.00	23 168002	225.00	23 168003	60.00
23 168004	100.00	23 168005	150.00	23 168006	260.00	23 168007	150.00	23 168008	500.00	23 168009	140.00
23 168010	150.00	23 169001	240.00	23 169002	140.00	23 169003	550.00	23 169004	380.00	23 169005	120.00
23 169006	60.00	23 179001	4010.50	23 179002	9999.00	23 179003	22211.50	23 179004	3999.00	23 179005	5099.00
23 179006	7100.00	23 180001	5083.50	23 180002	1590.00	23 180003	10149.00	23 180004	2182.00	23 181001	2299.50
23 181002	3549.00	23 181003	3294.00	23 181004	1942.69	23 182001	2969.00	23 182002	2490.00	23 182003	1354.00
23 182004	1981.00	23 183001	3390.00	23 183002	3199.00	23 183003	3999.00	23 183004	1724.00	23 184001	2128.00
23 184002	4138.00	23 184003	1699.00	23 184004	492.00	23 185001	11241.00	23 185002	8049.00	23 185003	7499.00
23 185004	8499.00	23 186001	12310.50	23 186002	5395.00	23 186003	7791.00	23 186004	7693.00	23 187001	5799.00
23 187002	4349.00	23 187003	7000.00	23 187004	5690.00	23 188001	3900.00	23 188002	4549.00	23 188003	8599.00
23 188004	6190.00	23 189001	5800.00	23 189002	3116.00	23 189003	3190.00	23 189004	4360.00	23 190001	308.00
23 190002	525.00	23 190003	339.00	23 190004	375.00	23 191001	549.00	23 191002	2249.00	23 191003	787.00
23 191004	152.00	23 191005	199.00	23 191006	219.00	23 192001	249.00	23 192002	499.00	23 192003	499.00
23 192004	1699.00	23 193001	599.00	23 193002	329.00	23 193003	199.00	23 193004	768.00	23 194001	890.00
23 194002	1175.00	23 194003	1549.00	23 194004	1749.00	23 195001	460.00	23 195002	159.00	23 195003	299.00
23 195004	734.00	23 196001	11717.91	23 197001	6999.00	23 197002	9999.00	23 197003	15499.00	23 197004	3490.00
23 197005	5499.00	23 197006	1981.00	23 198001	7249.00	23 198002	6449.00	23 198003	769.00	23 198004	3199.00
23 198005	7999.00	23 198006	3299.00	23 198007	1200.00	23 198008	1721.00	23 199001	798.00	23 199002	399.00
23 199003	648.47	23 199004	3390.00	23 200001	11.00	23 200002	5.50	23 200003	95.00	23 200004	7.00
23 201001	25.90	23 201002	4.50	23 201003	33.00	23 201004	2.00	23 202001	69.00	23 202002	67.00
23 202003	57.00	23 202004	8.00	23 203001	27.00	23 203002	1.50	23 203003	12.00	23 203004	13.50
23 204001	46.95	23 204002	24.00	23 204003	15.50	23 204004	42.00	23 205001	29.00	23 205002	49.00
23 206001	139.00	23 206002	97.00	23 206003	9.90	23 206004	214.00	23 207001	139.00	23 207002	345.00
23 207003	249.00	23 207004	265.00	23 208001	71.00	23 208002	40.00	23 208003	9.90	23 208004	52.00
23 209001	299.00	23 209002	499.00	23 209003	775.19	23 209004	939.00	23 209005	1398.00	23 209006	94.80
23 209007	197.46	23 209008	186.15	23 210001	6.99	23 210002	99.00	23 210003	119.00	23 210004	17.90
23 210005	229.00	23 210006	12.39	23 210007	12.95	23 210008	13.90	23 211001	119.00	23 211002	489.01

Clave	Precio Promedio	Clave	Precio Promedio	Clave	Precio Promedio	Clave	Precio Promedio	Clave	Precio Promedio	Clave	Precio Promedio
23 211003	299.00	23 211004	199.00	23 212001	29.95	23 212002	159.00	23 212003	30.00	23 212004	58.00
23 213001	29.99	23 213002	79.99	23 213003	219.00	23 213004	59.90	23 214001	15.83	23 214002	32.00
23 214003	23.00	23 214004	20.50	23 214005	27.90	23 214006	40.00	23 214007	34.00	23 214008	21.00
23 215001	14.41	23 215002	17.50	23 215003	11.67	23 215004	14.24	23 215005	20.59	23 215006	39.90
23 216001	10.14	23 216002	9.47	23 216003	122.22	23 216004	5.11	23 217001	33.18	23 217002	22.43
23 217003	36.25	23 217004	31.00	23 217005	32.25	23 217006	34.00	23 218001	39.90	23 218002	53.63
23 218003	41.90	23 218004	26.50	23 219001	27.95	23 219002	45.00	23 219003	39.90	23 219004	41.90
23 229001	210.90	23 229002	288.00	23 229003	1026.00	23 229004	80.75	23 229005	294.90	23 229006	351.00
23 229007	743.00	23 229008	351.65	23 229009	318.40	23 229010	51.50	23 229011	210.00	23 229012	124.80
23 229013	589.00	23 229014	349.99	23 229015	465.20	23 229016	1687.50	23 229017	219.35	23 229018	201.60
23 230001	419.50	23 230002	291.00	23 230003	146.20	23 230004	223.00	23 230005	94.20	23 230006	252.00
23 231001	285.50	23 231002	229.00	23 231003	701.50	23 231004	367.90	23 232001	124.20	23 232002	131.00
23 232003	178.05	23 232004	72.00	23 233001	169.90	23 233002	505.00	23 233003	68.90	23 233004	38.00
23 233005	55.60	23 233006	202.50	23 234001	97.23	23 234002	137.50	23 234003	213.00	23 234004	461.35
23 235001	180.00	23 235002	187.00	23 235003	148.00	23 235004	94.50	23 236001	24.10	23 236002	27.25
23 236003	94.00	23 236004	9.40	23 237001	123.50	23 237002	21.00	23 237003	74.50	23 237004	47.50
23 238001	125.00	23 238002	184.10	23 238003	232.20	23 238004	66.00	23 239001	32.50	23 239002	63.50
23 239003	75.00	23 239004	86.00	23 240001	207.40	23 240002	85.00	23 240003	118.00	23 240004	101.50
23 241001	36.00	23 241002	38.00	23 241003	292.50	23 241004	82.25	23 242001	55.00	23 242002	119.00
23 242003	203.50	23 242004	345.00	23 242005	288.81	23 242006	229.50	23 243001	550.00	23 243002	450.00
23 243003	380.00	23 243004	2778.66	23 244001	2200.00	23 244002	2550.00	23 244003	1100.00	23 244004	1500.00
23 244005	550.00	23 244006	320.00	23 244007	300.00	23 244008	400.00	23 245001	500.00	23 245002	200.00
23 245003	600.00	23 245004	350.00	23 245005	350.00	23 245006	350.00	23 245007	400.00	23 245008	400.00
23 246001	550.00	23 246002	1363.00	23 246003	1044.00	23 246004	2169.60	23 247001	1871.00	23 247002	5700.00
23 247003	1044.00	23 247004	17000.00	23 248001	6000.00	23 248002	5000.00	23 248003	8800.00	23 248004	4500.00
23 249001	350.00	23 249002	600.00	23 249003	355.00	23 249004	3260.00	23 250001	750.00	23 250002	1286.00
23 250003	963.00	23 250004	878.00	23 251001	85.00	23 251002	200.00	23 251003	180.00	23 251004	700.00
23 251005	145.00	23 251006	100.00	23 251007	100.00	23 251008	205.00	23 252001	50.00	23 252002	80.00
23 252003	40.00	23 252004	50.00	23 253001	300.00	23 253002	250.00	23 253003	470.00	23 253004	70.00
23 253005	120.00	23 253006	90.00	23 254001	45.70	23 254002	85.00	23 254003	74.14	23 254004	258.82
23 255001	115.00	23 255002	599.00	23 255003	88.00	23 255004	166.50	23 256001	90.91	23 256002	160.00
23 256003	178.00	23 256004	216.00	23 256005	41.50	23 256006	30.50	23 257001	518.29	23 257002	34.13
23 257003	24.90	23 257004	21.90	23 258001	60.56	23 258002	55.00	23 258003	61.54	23 258004	58.33
23 258005	51.67	23 258006	58.33	23 259001	199.50	23 259002	115.00	23 259003	60.00	23 259004	223.97
23 260001	43.90	23 260002	3.00	23 260003	12.90	23 260004	66.00	23 261001	113.00	23 261002	103.00
23 261003	29.00	23 261004	25.00	23 261005	16.90	23 261006	70.00	23 261007	17.00	23 261008	159.00
23 262001	19.90	23 262002	33.10	23 262003	21.25	23 262004	39.00	23 263001	29.13	23 263002	219.00
23 263003	31.26	23 263004	19.90	23 263005	5.30	23 263006	29.00	23 263007	15.00	23 263008	18.90
23 264001	79.20	23 264002	97.07	23 264003	189.00	23 264004	99.00	23 265001	28.99	23 265002	26.88
23 265003	56.90	23 265004	34.50	23 266001	32.20	23 266002	11.00	23 266003	38.50	23 266004	28.50
23 276001	6.00	23 276002	6.00	23 276003	6.00	23 276004	6.00	23 277001	6.00	23 277002	6.00
23 277003	6.00	23 277004	6.00	23 278001	26.00	23 278002	23.00	23 278003	10.50	23 278004	25.00
23 280001	148.00	23 280002	580.00	23 280003	320.00	23 280004	448.00	23 281001	1598.50	23 281002	2920.00
23 281003	3573.50	23 281004	1634.33	23 282001	319900.00	23 282002	135400.00	23 282003	305500.00	23 282004	128400.00
23 282005	176050.00	23 282006	209900.00	23 282007	193984.00	23 282008	194900.00	23 282009	282050.00	23 282010	329500.00
23 282011	444200.00	23 282012	162800.00	23 283001	14689.00	23 283002	2599.00	23 283003	2999.01	23 283004	1352.00
23 284001	11.56	23 284002	11.56	23 285001	12.12	23 285002	12.12	23 286001	72.94	23 286002	82.00
23 286003	73.59	23 286004	52.75	23 287001	1068.00	23 287002	1149.00	23 287003	1186.00	23 287004	590.00
23 288001	37.24	23 288002	1170.00	23 288003	21.61	23 288004	29.90	23 289001	975.20	23 289002	1082.00
23 289003	1049.90	23 289004	1118.00	23 290001	11773.53	23 290002	11773.53	23 291001	1245.38	23 292001	320.16
23 292002	750.00	23 292003	330.00	23 292004	650.00	23 293001	2500.00	23 293002	300.00	23 293003	8000.00
23 293004	1000.00	23 294001	40.00	23 294002	900.00	23 294003	45.00	23 294004	55.00	23 295047	111.00
23 295193	35.00	23 296001	11.00	23 296002	5.00	23 306001	6123.33	23 306002	6886.25	23 306003	2870.42
23 306004	2548.33	23 307001	1624.17	23 307002	2254.17	23 307003	4009.25	23 307004	1835.83	23 308001	1220.83
23 308002	1108.33	23 308003	4137.50	23 308004	875.00	23 309001	3175.00	23 309002	2481.67	23 309003	3170.83
23 309004	2245.83	23 310001	1897.50	23 310002	1737.50	23 310003	2059.17	23 310004	2418.75	23 311001	21607.00
23 311002	12170.00	23 311003	25188.00	23 311004	19800.00	23 312001	708.33	23 312002	991.67	23 312003	2182.83
23 312004	3208.33	23 313001	1154.17	23 313002	1377.92	23 313003	1066.67	23 313004	1024.83	23 314001	250.00
23 314002	59.00	23 314003	144.00	23 314004	108.00	23 315001	110.00	23 315002	160.00	23 315003	150.00
23 315004	150.00	23 315005	195.00	23 315006	180.00	23 315007	229.00	23 315008	265.00	23 315009	185.00
23 315010	155.00	23 315011	120.00	23 315012	170.00	23 315013	150.00	23 315014	185.00	23 316001	10.20
23 316002	9.90	23 316003	49.01	23 316004	38.99	23 316005	10.50	23 316006	63.00	23 316007	12.90
23 316008	3.50	23 316009	58.00	23 316010	24.90	23 317001	4915.83	23 317002	3513.00	23 317003	4587.00
23 317004	2070.00	23 317005	1944.83	23 317006	3452.92	23 318001	1669.00	23 318002	780.00	23 318003	350.00
23 318004	1275.00	23 318005	739.50	23 318006	540.00	23 318007	1099.00	23 318008	590.00	23 318009	490.00
23 318010	1250.00	23 318011	980.00	23 318012	550.00	23 319001	169.00	23 319002	199.00	23 319003	310.00
23 319004	379.00	23 320001	28.00	23 320002	30.00	23 320003	60.00	23 320004	11.00	23 320005	40.00
23 320006	5.00	23 320007	45.00	23 320008	3.00	23 320009	120.00	23 320010	450.00	23 321001	46.00
23 321002	36.00	23 321003	45.00	23 321004	75.00	23 322001	12.00	23 322002	389.00	23 322003	599.00
23 322004	200.50	23 323001	50.00	23 323002	50.00	23 323003	105.00	23 323004	70.00	23 324001	95.00
23 324002	440.00	23 324003	1123.00	23 324004	2550.00	23 324005	80.00	23 324006	616.00	23 325001	7.00
23 325002	7.00	23 325003	7.00	23 325004	7.00	23 326001	35.00	23 326002	24.00	23 326003	40.00
23 326004	40.00	23 327001	27.00	23 327002	36.00	23 327003	40.50	23 327004	18.50	23 328001	46.52
23 328002	89.00	23 328003	75.60	23 328004	890.00	23 328005	164.00	23 328006	179.00	23 328007	35.00
23 328008	39.00	23 328009	25.00	23 328010	7.50	23 329001	2000.00	23 329002	1799.00	23 329003	1.90
23 329004	1.90	23 330001	199.00	23 330002	12.90	23 330003	330.00	23 330004	55.00	23 330005	14.90
23 330006	294.00	23 331001	115.00	23 331002	30.00	23 331003	179.00	23 331004	149.00	23 332001	30.00
23 332002	36.00	23 332003	579.00	23 332004	78.00	23 342001	52.00	23 342002	40.00	23 342003	63.00
23 342004	36.00	23 342005	44.00	23 342006	21.00	23 342007	39.00	23 342008	70.00	23 342009	50.00
23 342010	63.50	23 343001	229.00	23 343002	101.00	23 343003	265.00	23 343004	127.00	23 343005	159.00
23 343006	65.00	23 343007	161.91	23 343008	160.00	23 343009	65.78	23 343010	55.00	23 343011	90.00
23 343012	49.00	23 343013	90.00	23 343014	58.00	23 343015	65.00	23 343016	73.00	23 343017	324.00
23 343018	128.00	23 344001	600.00	23 344002	7000.00	23 344003	3200.00	23 344004	4500.00	23 345001	10000.00
23 345002	6950.00	23 345003	9000.00	23 345004	8120.00	23 346001	66.00	23 346002	955.00	23 346003	66.00
23 346004	178.00	23 346005	66.00	23 346006	1221.00	24 001001	14.00	24 001002	14.00	24 001003	13.00
24 001004	14.00	24 001005	21.25	24 001006	15.00	24 001007	14.00	24 001008	8.90	24 001009	15.00
24 001010	9.23	24 001011	14.00	24 001012	13.00	24 001013	14.00	24 001014	14.00	24 001015	14.00
24 001016	14.00	24 001017	13.00	24 001018	14.00	24 001019	15.00	24 001020	14.00	24 002001	50.74
24 002002	41.33	24 002003	56.94	24 002004	69.50	24 003001	12.00	24 003002	14.00	24 003003	12.00
24 003004	10.00	24 003005	122.22	24 003006	11.97	24 004001	19.10	24 004002	20.00	24 004003	24.00
24 004004	13.00	24 005001	5.00	24 005002	5.00	24 005003	6.00	24 005004	5.00	24 005005	4.00
24 005006	5.00	24 006001	2.00	24 006002	2.50	24 006003	4.00	24 006004	2.00	24 006005	2.80
24 006006	2.50	24 007001	38.24	24 007002	39.06	24 007003	41.48	24 007004	45.93	24 008001	150.00
24 008002	96.77	24 008003	121.43	24 008004	90.91	24 009001	79.00	24 009002	85.00	24 009003	140.00
24 009004	44.00	24 010001	65.69	24 010002	44.13	24 010003	51.85	24 010004	94.74	24 010005	113.33
24 010006	91.15	24 010007	63.19	24 010008	67.56	24 011001	25.00	24 011002	27.50	24 011003	32.50
24 011004	23.17	24 012001	23.36	24 012002	27.78	24 012003	28.00	24 012004	21.90	24 013001	12.67
24 013002	9.40	24 013003	27.50	24 013004	53.00	24 014001	59.15	24 014002	86.84	24 014003	77.02
24 014004	77.17	24 014005	58.00	24 014006	71.54	24 015001	13.00	24 015002	16.50	24 015003	17.50
24 015004	10.46	24 015005	15.90	24 015006	12.00	24 016001	21.90	24 016002	74.50	24 016003	61.72
24 016004	21.10	24 016005	31.87	24 016006	45.00	24 016007	40.23	24 016008	42.00	24 016009	18.90
24 016010	64.90	24 016011	45.00	24 016012	33.00	24 017001	62.00	24 017002	62.90	24 017003	56.57
24 017004	67.50	24 017005	66.90	24 017006	74.67	24 017007	75.67	24 017008	25.00	24 017009	82.00
24 017010	22.90	24 017011	91.65	24 017012	89.90	24 017013	81.90	24 017014	89.00	24 017015	49.00
24 017016	55.90	24 017017	58.67	24 017018	51.73	24 018001	99.60	24 018002	105.00	24 018003	83.50
24 018004	95.00	24 018005	106.90	24 018006	113.07	24 018007	65.17	24 018008	67.90	24 018009	89.90
24 018010	66.90	24 018011	89.00	24 018012	55.50	24 018013	61.57	24 018014	62.40	24 018015	34.80
24 018016	73.90	24 018017	54.07	24 018018	79.00	24 018019	173.00	24 018020	131.23	24 018021	130.00
24 018022	100.00	24 018023	152.50	24 018024	121.90	24 018025	100.67	24 018026	180.00	24 018027	106.00
24 018028	99.00	24 018029	97.92	24 018030	53.07	24 018031	110.00	24 018032	99.00	24 018033	52.63
24 018034	49.00	24 019001	30.00	24 019002	32.93	24 019003	35.90	24 019004	108.00	24 019005	38.87
24 019006	49.00	24 019007	26.90	24 019008	45.00	24 020001	65.00	24 020002	62.00	24 020003	55.60
24 020004	109.20	24 021001	92.76	24 021002	85.00	24 021003	82.92	24 021004	98.00	24 021005	110.00
24 021006	75.90	24 022001	61.98	24 022002	22.53	24 022003	56.20	24 022004	48.00	24 023001	98.90
24 023002	69.00	24 023003	87.90	24 023004	39.90	24 023005	117.90	24 023006	114.90	24 023007	223.33
24 023008	228.00	24 023009	102.00	24 023010	277.83	24 024001	142.20	24 024002	147.33	24 024003	155.00
24 024004	175.00	24 025001	32.90	24 025002	45.00	24 025003	81.67	24 025004	70.00	24 025005	44.13
24 025006	53.00	24 025007	55.00	24 025008	46.67	24 025009	79.90	24 025010	165.00	24 025011	178.00
24 025012	68.00	24 025013	108.90	24 025014	93.33	24 025015	87.33	24 025016	80.00	24 026001	139.00
24 026002	144.83	24 026003	155.90	24 026004	136.67	24 027001	98.90	24 027002	65.00	24 027003	39.00
24 027004	108.90	24 028001	71.81	24 028002	42.63	24 028003	106.56	24 028004	52.55	24 028005	92.44
24 028006	100.00	24 029001	141.46	24 029002	157.86	24 029003	326.08	24 029004	113.57	24 030001	14.40
24 030002	11.30	24 030003	14.50	24 030004	13.74	24 030005	14.80	24 030006	15.90	24 030007	14.79
24 030008	13.75	24 030009	14.80	24 030010	13.79	24 031001	102.41	24 031002	114.17	24 031003	105.28
24 031004	76.46	24 032001	163.04	24 032002	356.11	24 032003	39.04	24 032004	41.01	24 032005	30.93
24 032006	33.08	24 033001	18.71	24 033002	34.27	24 033003	27.27	24 033004	23.93	24 033005	30.00
24 033006	24.00	24 034001	76.00	24 034002	89.00	24 034003	68.00	24 034004	96.83	24 035001	70.90
24 035002	127.50	24 035003	83.10	24 035004	85.00	24 036001	120.00	24 036002	84.97	24 036003	89.20

Clave	Precio Promedio	Clave	Precio Promedio	Clave	Precio Promedio	Clave	Precio Promedio	Clave	Precio Promedio	Clave	Precio Promedio
24 036004	131.50	24 037001	31.68	24 037002	35.04	24 037003	38.89	24 037004	40.76	24 038001	97.93
24 038002	85.83	24 038003	130.42	24 038004	142.21	24 039001	27.90	24 039002	31.90	24 039003	20.00
24 039004	17.12	24 040001	88.50	24 040002	115.56	24 040003	88.89	24 040004	144.17	24 041001	93.70
24 041002	100.69	24 041003	128.47	24 041004	72.29	24 042001	36.27	24 042002	24.00	24 042003	37.00
24 042004	23.90	24 042005	50.17	24 042006	46.83	24 043001	27.90	24 043002	35.06	24 043003	38.00
24 043004	30.72	24 043005	42.28	24 043006	29.89	24 043007	32.26	24 043008	56.51	24 043009	45.97
24 043010	60.56	24 044001	34.33	24 044002	29.00	24 044003	26.00	24 044004	31.57	24 044005	25.00
24 044006	25.88	24 044007	35.00	24 044008	32.33	24 045001	11.40	24 045002	10.00	24 045003	14.10
24 045004	10.67	24 045005	16.90	24 045006	21.00	24 045007	11.42	24 045008	9.33	24 046001	39.90
24 046002	43.33	24 046003	38.33	24 046004	44.50	24 046005	48.00	24 046006	51.67	24 046007	41.33
24 046008	40.00	24 047001	15.50	24 047002	17.57	24 047003	13.00	24 047004	13.67	24 047005	10.00
24 047006	35.39	24 047007	37.90	24 047008	13.28	24 047009	56.67	24 047010	43.90	24 047011	9.40
24 047012	10.00	24 047013	10.00	24 047014	11.30	24 047015	47.33	24 047016	9.00	24 047017	10.00
24 047018	12.90	24 047019	12.67	24 047020	18.33	24 048001	19.07	24 048002	20.00	24 048003	23.57
24 048004	21.92	24 048005	19.50	24 048006	20.00	24 048007	23.23	24 048008	19.50	24 049001	8.40
24 049002	9.67	24 049003	11.21	24 049004	9.00	24 049005	10.00	24 049006	8.00	24 049007	10.08
24 049008	8.33	24 050001	8.07	24 050002	16.00	24 050003	13.50	24 050004	9.33	24 050005	15.08
24 050006	10.73	24 050007	16.50	24 050008	16.67	24 051001	7.08	24 051002	8.07	24 051003	9.00
24 051004	7.83	24 051005	7.18	24 051006	12.33	24 051007	9.83	24 051008	9.90	24 052001	26.23
24 052002	20.40	24 052003	32.50	24 052004	22.75	24 052005	26.17	24 052006	25.83	24 052007	36.50
24 052008	21.66	24 053001	45.90	24 053002	35.00	24 053003	43.23	24 053004	45.90	24 053005	39.90
24 053006	35.00	24 053007	37.33	24 053008	37.33	24 054001	21.57	24 054002	28.95	24 054003	28.00
24 054004	21.67	24 055001	23.90	24 055002	22.73	24 055003	22.67	24 055004	20.04	24 055005	29.17
24 055006	30.33	24 055007	21.15	24 055008	24.83	24 056001	2.90	24 056002	5.40	24 056003	4.25
24 056004	2.82	24 056005	5.00	24 056006	5.15	24 056007	4.12	24 056008	3.52	24 057001	14.07
24 057002	13.00	24 057003	13.90	24 057004	11.00	24 058001	13.07	24 058002	7.33	24 058003	8.27
24 058004	7.33	24 058005	12.57	24 058006	17.74	24 058007	14.57	24 058008	14.83	24 058009	10.00
24 058010	14.73	24 058011	8.00	24 058012	5.99	24 058013	6.33	24 058014	12.00	24 059001	6.73
24 059002	12.00	24 059003	36.07	24 059004	23.90	24 059005	14.00	24 059006	14.17	24 059007	25.40
24 059008	16.33	24 059009	15.00	24 059010	13.33	24 060001	8.40	24 060002	8.73	24 060003	5.50
24 060004	10.67	24 060005	10.00	24 060006	8.73	24 060007	6.92	24 060008	9.33	24 060009	6.83
24 060010	7.73	24 061001	6.57	24 061002	8.57	24 061003	37.50	24 061004	24.30	24 061005	16.90
24 061006	3.00	24 061007	12.90	24 061008	29.90	24 062001	20.07	24 062002	39.90	24 062003	20.90
24 062004	21.57	24 062005	16.83	24 062006	12.67	24 062007	21.67	24 062008	13.58	24 063001	8.90
24 063002	8.67	24 063003	16.40	24 063004	24.40	24 063005	8.50	24 063006	8.17	24 063007	7.33
24 063008	9.33	24 063009	7.67	24 063010	10.00	24 064001	12.93	24 064002	16.90	24 064003	8.00
24 064004	9.40	24 064005	10.58	24 064006	8.17	24 064007	8.00	24 064008	14.17	24 065001	7.90
24 065002	12.90	24 065003	12.58	24 065004	10.67	24 065005	10.50	24 065006	5.83	24 065007	12.67
24 065008	13.33	24 066001	12.26	24 066002	7.83	24 066003	21.81	24 066004	12.00	24 066005	9.97
24 066006	15.49	24 066007	13.22	24 066008	13.22	24 067001	16.23	24 067002	25.23	24 067003	13.50
24 067004	26.00	24 067005	15.83	24 067006	16.83	24 067007	19.83	24 067008	26.50	24 068001	13.40
24 068002	10.00	24 068003	16.57	24 068004	8.00	24 068005	10.67	24 068006	16.50	24 068007	10.00
24 068008	12.00	24 069001	15.23	24 069002	21.57	24 069003	11.25	24 069004	10.00	24 070001	32.07
24 070002	20.00	24 070003	26.63	24 070004	32.43	24 070005	24.83	24 070006	13.50	24 070007	27.00
24 070008	28.00	24 071001	7.90	24 071002	8.33	24 071003	11.57	24 071004	9.17	24 072001	62.60
24 072002	19.66	24 072003	32.90	24 072004	25.00	24 073001	62.10	24 073002	59.00	24 073003	46.00
24 073004	66.60	24 074001	20.78	24 074002	20.90	24 074003	20.57	24 074004	26.95	24 074005	46.44
24 074006	38.00	24 074007	36.00	24 074008	28.00	24 075001	19.00	24 075002	79.90	24 075003	30.00
24 075004	35.00	24 076001	24.77	24 076002	32.33	24 076003	40.60	24 076004	21.16	24 077001	105.50
24 077002	101.90	24 077003	100.00	24 077004	64.33	24 077005	99.90	24 077006	80.00	24 077007	54.67
24 077008	569.00	24 078001	16.00	24 078002	13.33	24 078003	13.34	24 078004	26.00	24 079001	31.06
24 079002	91.99	24 079003	37.98	24 079004	37.14	24 080001	28.89	24 080002	35.65	24 080003	76.32
24 080004	27.11	24 081001	24.96	24 081002	50.00	24 081003	35.12	24 081004	40.00	24 081005	42.34
24 081006	38.39	24 082001	95.00	24 082002	66.37	24 082003	80.09	24 082004	74.50	24 083001	21.43
24 083002	19.05	24 083003	85.16	24 083004	21.67	24 083005	58.29	24 083006	32.20	24 084001	10.67
24 084002	21.20	24 084003	10.95	24 084004	19.00	24 084005	10.90	24 084006	14.00	24 085001	316.83
24 085002	374.00	24 085003	600.00	24 085004	418.00	24 086001	125.00	24 086002	228.60	24 086003	156.20
24 086004	232.00	24 087001	17.17	24 087002	15.00	24 087003	7.20	24 087004	13.75	24 087005	10.00
24 087006	7.97	24 087007	11.50	24 087008	16.67	24 087009	11.67	24 087010	21.13	24 088001	14.00
24 088002	9.00	24 088003	11.67	24 088004	3.42	24 088005	0.30	24 088006	7.22	24 088007	7.00
24 088008	0.42	24 089001	66.00	24 089002	53.38	24 089003	67.50	24 089004	92.92	24 090001	9.47
24 090002	14.38	24 090003	67.08	24 090004	56.38	24 091001	205.00	24 091002	28.21	24 091003	303.33
24 091004	92.99	24 092001	200.00	24 092002	157.50	24 092003	206.52	24 092004	152.65	24 093001	3.90
24 093002	220.00	24 093003	2.20	24 093004	5.50	24 094001	102.32	24 094002	99.02	24 094003	86.38
24 094004	95.42	24 095001	83.99	24 095002	120.00	24 095003	200.00	24 095004	58.93	24 095005	131.16
24 095006	49.75	24 096001	257.14	24 096002	117.86	24 096003	58.21	24 096004	104.71	24 097001	82.00
24 097002	49.90	24 097003	39.00	24 097004	109.55	24 098001	78.00	24 098002	149.00	24 098003	114.00
24 098004	65.00	24 099001	17.00	24 099002	475.00	24 099003	50.00	24 099004	450.00	24 100001	89.00
24 100002	123.53	24 100003	150.00	24 100004	128.98	24 101001	166.67	24 101002	200.00	24 101003	160.00
24 101004	160.00	24 102001	28.72	24 102002	33.80	24 102003	30.98	24 102004	30.77	24 102005	28.54
24 102006	26.60	24 102007	47.69	24 102008	24.80	24 102009	36.62	24 102010	33.80	24 103001	200.34
24 103002	144.56	24 103003	340.00	24 103004	281.33	24 104001	155.00	24 104002	121.21	24 104003	61.70
24 104004	202.90	24 104005	391.44	24 104006	228.58	24 105001	111.33	24 105002	99.59	24 105003	105.33
24 105004	116.00	24 106001	84.50	24 106002	70.00	24 106003	78.90	24 106004	646.65	24 107001	158.66
24 107002	158.66	24 107003	104.14	24 107004	185.27	24 107005	225.33	24 107006	198.67	24 108001	30.00
24 108002	42.00	24 108003	48.50	24 108004	42.00	24 108005	38.00	24 108006	35.00	24 118001	240.00
24 118002	279.00	24 118003	439.00	24 118004	223.20	24 118005	248.00	24 118006	525.00	24 118007	158.00
24 118008	607.50	24 118009	299.00	24 118010	99.26	24 118011	69.99	24 118012	319.00	24 119001	199.00
24 119002	59.99	24 119003	154.00	24 119004	99.00	24 119005	85.00	24 119006	34.99	24 119007	75.00
24 119008	78.40	24 119009	239.00	24 119010	89.00	24 119011	89.00	24 119012	159.00	24 120001	49.00
24 120002	31.53	24 120003	95.00	24 120004	31.43	24 120005	35.23	24 120006	30.00	24 120007	27.00
24 120008	55.00	24 120009	27.97	24 120010	54.00	24 120011	119.00	24 120012	75.00	24 121001	230.00
24 121002	169.99	24 121003	559.20	24 121004	188.00	24 121005	398.65	24 121006	299.00	24 121007	324.00
24 121008	639.00	24 121009	118.00	24 121010	589.00	24 121011	550.00	24 121012	369.00	24 121013	479.00
24 121014	536.00	24 121015	549.00	24 121016	129.00	24 121017	129.99	24 121018	229.00	24 121019	149.99
24 121020	299.00	24 121021	699.00	24 121022	325.00	24 121023	208.00	24 121024	259.00	24 122001	399.99
24 122002	1350.00	24 122003	599.99	24 122004	1749.00	24 122005	399.99	24 122006	2000.00	24 122007	2090.00
24 122008	1749.00	24 122009	1999.00	24 122010	3299.00	24 122011	649.00	24 122012	3299.00	24 123001	299.00
24 123002	250.00	24 123003	335.00	24 123004	149.00	24 123005	129.00	24 123006	89.90	24 123007	170.00
24 123008	138.00	24 123009	202.50	24 123010	179.00	24 123011	129.99	24 123012	499.00	24 124001	154.00
24 124002	249.00	24 124003	119.00	24 124004	129.99	24 124005	69.99	24 124006	299.25	24 124007	303.20
24 124008	197.00	24 124009	279.00	24 124010	148.00	24 124011	325.00	24 124012	475.00	24 125001	269.00
24 125002	245.00	24 125003	19.99	24 125004	79.00	24 125005	47.40	24 125006	158.00	24 125007	209.00
24 125008	72.50	24 125009	164.65	24 125010	119.92	24 125011	38.06	24 125012	149.00	24 126001	44.25
24 126002	18.32	24 126003	75.00	24 126004	72.00	24 126005	79.00	24 126006	29.50	24 126007	14.00
24 126008	39.00	24 126009	22.50	24 126010	19.92	24 126011	39.12	24 126012	50.00	24 127001	252.27
24 127002	288.00	24 127003	269.10	24 127004	99.00	24 127005	257.95	24 127006	359.10	24 127007	355.02
24 127008	299.00	24 127009	199.00	24 127010	329.00	24 127011	589.00	24 127012	479.00	24 127013	178.00
24 127014	229.00	24 127015	394.00	24 127016	228.07	24 127017	249.00	24 127018	398.65	24 127019	188.23
24 127020	475.00	24 127021	198.00	24 127022	750.00	24 127023	299.00	24 127024	259.00	24 128001	1362.78
24 128002	675.00	24 128003	909.00	24 128004	875.00	24 128005	875.00	24 128006	229.00	24 128007	319.00
24 128008	149.00	24 128009	479.00	24 128010	276.30	24 128011	101.11	24 128012	80.88	24 128013	121.33
24 128014	16.99	24 128015	101.11	24 128016	199.00	24 128017	559.00	24 128018	44.99	24 128019	975.00
24 128020	49.99	24 128021	557.10	24 128022	575.00	24 128023	179.00	24 128024	570.58	24 128025	69.99
24 128026	299.00	24 128027	169.00	24 128028	101.11	24 128029	299.00	24 128030	750.00	24 128031	49.59
24 128032	179.90	24 128033	119.99	24 128034	2050.00	24 128035	79.99	24 128036	16.99	24 129001	129.00
24 129002	319.00	24 129003	84.90	24 129004	295.00	24 129005	119.99	24 129006	238.00	24 129007	89.99
24 129008	182.73	24 129009	178.00	24 129010	119.00	24 129011	477.00	24 129012	259.00	24 130001	335.20
24 130002	147.42	24 130003	129.00	24 130004	116.15	24 130005	179.00	24 130006	227.11	24 130007	79.00
24 130008	183.74	24 130009	119.90	24 130010	299.00	24 130011	349.00	24 130012	99.51	24 131001	229.00
24 131002	279.00	24 131003	259.00	24 131004	125.00	24 131005	197.41	24 131006	153.50	24 131007	138.00
24 131008	364.65	24 131009	109.99	24 131010	299.00	24 131011	149.99	24 131012	378.00	24 131013	148.00
24 131014	159.90	24 131015	219.00	24 131016	79.99	24 131017	88.29	24 131018	143.00	24 131019	99.00
24 131020	198.00	24 131021	159.99	24 131022	178.00	24 131023	459.00	24 131024	105.00	24 132001	68.33
24 132002	209.00	24 132003	42.61	24 132004	134.74	24 132005	39.99	24 132006	279.20	24 132007	49.99
24 132008	179.00	24 132009	89.99	24 132010	145.00	24 132011	178.00	24 132012	49.99	24 133001	45.15
24 133002	70.42	24 133003	32.12	24 133004	74.00	24 133005	39.90	24 133006	39.99	24 133007	98.00
24 133008	42.00	24 133009	49.00	24 133010	129.00	24 133011	24.99	24 133012	58.57	24 133013	24.99
24 133014	19.99	24 133015	45.00	24 133016	12.44	24 133017	7.99	24 133018	34.50	24 133019	55.00
24 133020	149.00	24 133021	29.99	24 133022	15.00	24 133023	51.67	24 133024	19.40	24 134001	27.75
24 134002	32.00	24 134003	30.00	24 134004	159.00	24 134005	109.00	24 134006	29.90	24 134007	19.99
24 134008	34.00	24 134009	59.00	24 134010	22.02	24 134011	199.00	24 134012	98.00	24 135001	228.00
24 135002	98.00	24 135003	99.00	24 135004	230.66	24 135005	124.84	24 135006	52.01	24 135007	199.00
24 135008	190.00	24 135009	299.00	24 135010	258.00	24 135011	159.00	24 135012	79.90	24 136001	40.00
24 136002	16.99	24 136003	65.00	24 136004	39.00	24 136005	30.00	24 136006	39.00	24 136007	75.00
24 136008	38.00	24 136009	139.00	24 136010	34.90	24 136011	44.00	24 136012	29.00	24 137001	999.00
24 137002	329.90	24 137003	769.00	24 137004	129.00	24 137005	225.00	24 137006	89.00	24 137007	810.00
24 137008	939.00	24 137009	269.00	24 137010	150.00	24 137011	359.00	24 137012	199.00	24 137013	1300.00

Clave	Precio Promedio	Clave	Precio Promedio	Clave	Precio Promedio	Clave	Precio Promedio	Clave	Precio Promedio	Clave	Precio Promedio
24 137014	1600.00	24 137015	849.00	24 137016	729.00	24 137017	178.00	24 137018	499.00	24 137019	378.00
24 137020	259.90	24 137021	188.00	24 137022	269.00	24 137023	239.00	24 137024	209.00	24 137025	679.01
24 137026	899.00	24 137027	359.00	24 137028	249.99	24 138001	440.00	24 138002	674.00	24 138003	510.00
24 138004	640.00	24 138005	569.00	24 138006	463.00	24 138007	689.00	24 138008	420.00	24 139001	649.00
24 139002	549.00	24 139003	211.00	24 139004	404.69	24 139005	318.00	24 139006	323.55	24 139007	199.00
24 139008	423.50	24 139009	1199.00	24 139010	369.00	24 139011	419.00	24 139012	332.67	24 140001	214.00
24 140002	409.00	24 140003	411.50	24 140004	169.00	24 140005	499.00	24 140006	181.00	24 140007	509.00
24 140008	419.00	24 140009	352.00	24 140010	499.00	24 140011	449.00	24 140012	369.00	24 141001	739.00
24 141002	549.50	24 141003	497.50	24 141004	479.00	24 141005	574.32	24 141006	346.00	24 141007	299.00
24 141008	499.00	24 141009	575.00	24 141010	348.00	24 141011	719.00	24 141012	209.00	24 142001	831.00
24 142002	759.00	24 142003	819.00	24 142004	325.00	24 142005	679.00	24 142006	389.00	24 142007	713.50
24 142008	319.00	24 142009	399.00	24 142010	699.00	24 142011	775.00	24 142012	999.00	24 143001	699.00
24 143002	599.00	24 143003	319.00	24 143004	129.00	24 143005	229.00	24 143006	349.00	24 143007	261.00
24 143008	197.00	24 143009	99.00	24 143010	180.00	24 143011	439.50	24 143012	429.50	24 144001	60.00
24 144002	128.00	24 144003	9.90	24 144004	300.00	24 145001	78.00	24 145002	44.00	24 145003	77.00
24 145004	28.00	24 146001	63.00	24 146002	35.50	24 146003	43.50	24 146004	53.00	24 147001	79.00
24 147002	198.00	24 147003	199.00	24 147004	635.44	24 147005	125.00	24 147006	229.00	24 147007	199.00
24 147008	189.00	24 147009	799.00	24 147010	337.50	24 147011	79.90	24 147012	899.00	24 148001	400.00
24 148002	289.00	24 148007	895.00	24 148008	1379.00	24 148009	770.00	24 148010	1030.00	24 158001	4476.95
24 158002	4476.95	24 158003	4476.95	24 158004	4476.95	24 158005	4476.95	24 158006	4476.95	24 159001	99.36
24 160001	356.66	24 160002	1039.37	24 160003	1963.79	24 160004	356.66	24 160005	1039.37	24 160006	1963.79
24 161001	21.48	24 161002	42.96	24 161003	64.44	24 161004	90.66	24 161005	116.88	24 161006	163.29
24 161007	239.96	24 161008	316.63	24 161009	393.31	24 161010	469.98	24 161011	1107.94	24 161012	1448.48
24 161013	1789.03	24 161014	2640.40	24 161015	3491.77	24 161016	4172.87	24 161017	4343.14	24 161018	5194.51
24 161019	6045.88	24 161020	6897.25	24 161021	7748.62	24 161022	8599.99	24 161023	9451.36	24 161024	10302.73
24 161025	11154.10	24 161026	12005.47	24 162001	11.62	24 162002	6.27	24 162003	6.27	24 162004	11.62
24 164001	130.71	24 165001	477.33	24 166001	5.22	24 166002	3.47	24 166003	5.22	24 166004	3.47
24 166005	5.22	24 166006	3.47	24 166007	5.22	24 166008	3.47	24 166009	5.22	24 166010	5.22
24 167001	6.49	24 167002	13.93	24 167003	20.75	24 167004	13.93	24 167005	28.06	24 168001	225.00
24 168002	500.00	24 168003	250.00	24 168004	270.00	24 168005	300.00	24 168006	1500.00	24 168007	250.00
24 168008	300.00	24 168009	200.00	24 168010	400.00	24 169001	250.00	24 169002	388.50	24 169003	350.00
24 169004	100.00	24 169005	50.00	24 169006	360.75	24 179001	4099.00	24 179002	8299.00	24 179003	16669.14
24 179004	12999.00	24 179005	11699.00	24 179006	19661.42	24 180001	11019.00	24 180002	2399.00	24 180003	1019.00
24 180004	8799.00	24 181001	6628.00	24 181002	5895.60	24 181003	6299.00	24 181004	3999.00	24 182001	2678.36
24 182002	3656.92	24 182003	1722.86	24 182004	2414.00	24 183001	1499.00	24 183002	3699.01	24 183003	3299.00
24 183004	1199.00	24 184001	2057.35	24 184002	1299.00	24 184003	7299.00	24 184004	2599.00	24 185001	9559.39
24 185002	7999.00	24 185003	8199.00	24 185004	5999.00	24 186001	6899.00	24 186002	7999.00	24 186003	12999.00
24 186004	5731.81	24 187001	4687.91	24 187002	5299.00	24 187003	6799.00	24 187004	9499.00	24 188001	5804.65
24 188002	8599.00	24 188003	7099.00	24 188004	8499.00	24 189001	5839.20	24 189002	6499.01	24 189003	6299.00
24 189004	7199.00	24 190001	359.00	24 190002	286.00	24 190003	1449.00	24 190004	399.00	24 191001	499.00
24 191002	477.49	24 191003	2199.00	24 191004	379.01	24 191005	219.00	24 191006	220.20	24 192001	336.00
24 192002	1099.00	24 192003	669.00	24 192004	999.00	24 193001	398.00	24 193002	1214.31	24 193003	599.00
24 193004	559.00	24 194001	1199.00	24 194002	2049.00	24 194003	1599.00	24 194004	1975.20	24 195001	642.49
24 195002	209.00	24 195003	969.00	24 195004	449.00	24 196001	11717.91	24 197001	8099.10	24 197002	13999.01
24 197003	6218.00	24 197004	6299.00	24 197005	4999.00	24 197006	5899.00	24 198001	1912.84	24 198002	2098.00
24 198003	2096.00	24 198004	4999.00	24 198005	1259.00	24 198006	1399.00	24 198007	1499.00	24 198008	3032.10
24 199001	999.00	24 199002	499.00	24 199003	999.00	24 199004	621.03	24 200001	6.50	24 200002	94.00
24 200003	154.90	24 200004	23.00	24 201001	25.90	24 201002	21.90	24 201003	55.10	24 201004	19.70
24 202001	42.66	24 202002	58.83	24 202003	45.00	24 202004	39.90	24 203001	6.00	24 203002	15.40
24 203003	12.00	24 203004	24.00	24 204001	67.90	24 204002	73.90	24 204003	51.00	24 204004	102.85
24 205001	95.92	24 205002	73.00	24 206001	119.00	24 206002	499.00	24 206003	190.42	24 206004	469.00
24 207001	209.00	24 207002	949.00	24 207003	1939.03	24 207004	648.00	24 208001	79.00	24 208002	41.50
24 208003	54.90	24 208004	149.00	24 209001	184.00	24 209002	999.00	24 209003	239.00	24 209004	380.00
24 209005	698.00	24 209006	379.00	24 209007	229.00	24 209008	499.00	24 210001	99.80	24 210002	15.75
24 210003	27.30	24 210004	6.99	24 210005	16.90	24 210006	159.20	24 210007	17.60	24 210008	99.00
24 211001	449.40	24 211002	297.00	24 211003	258.00	24 211004	799.00	24 212001	148.80	24 212002	99.00
24 212003	269.00	24 212004	125.30	24 213001	239.00	24 213002	199.00	24 213003	129.00	24 213004	99.00
24 214001	37.50	24 214002	23.40	24 214003	32.11	24 214004	17.24	24 214005	26.00	24 214006	35.90
24 214007	24.90	24 214008	19.89	24 215001	13.76	24 215002	18.32	24 215003	14.70	24 215004	23.80
24 215005	16.10	24 215006	17.65	24 216001	7.82	24 216002	5.24	24 216003	7.20	24 216004	5.41
24 217001	23.63	24 217002	28.38	24 217003	16.20	24 217004	34.00	24 217005	28.43	24 217006	32.25
24 218001	45.60	24 218002	34.55	24 218003	32.80	24 218004	13.60	24 219001	24.90	24 219002	20.61
24 219003	24.50	24 219004	39.95	24 229001	118.00	24 229002	217.14	24 229003	456.67	24 229004	263.31
24 229005	203.70	24 229006	220.31	24 229007	104.75	24 229008	131.37	24 229009	290.37	24 229010	198.64
24 229011	883.25	24 229012	347.25	24 229013	392.60	24 229014	381.10	24 229015	225.08	24 229016	342.60
24 229017	757.00	24 229018	380.00	24 230001	58.18	24 230002	444.21	24 230003	526.14	24 230004	146.73
24 230005	254.00	24 230006	323.40	24 231001	530.09	24 231002	531.90	24 231003	424.04	24 231004	298.50
24 232001	24.11	24 232002	48.69	24 232003	36.88	24 232004	295.40	24 233001	98.34	24 233002	168.83
24 233003	211.57	24 233004	120.00	24 233005	164.14	24 233006	233.43	24 234001	68.50	24 234002	187.46
24 234003	246.96	24 234004	339.90	24 235001	60.58	24 235002	169.07	24 235003	91.16	24 235004	367.93
24 236001	18.68	24 236002	11.50	24 236003	6.41	24 236004	17.20	24 237001	17.00	24 237002	16.75
24 237003	84.11	24 237004	17.25	24 238001	141.45	24 238002	257.15	24 238003	199.75	24 238004	258.75
24 239001	85.00	24 239002	124.20	24 239003	166.46	24 239004	230.00	24 240001	40.00	24 240002	101.50
24 240003	107.19	24 240004	157.80	24 241001	112.95	24 241002	667.72	24 241003	34.04	24 241004	147.00
24 242001	216.90	24 242002	29.00	24 242003	217.90	24 242004	35.49	24 243001	867.00	24 243002	520.00
24 243003	2412.00	24 243004	279.00	24 244001	2863.50	24 244002	686.13	24 244003	1487.00	24 244004	1500.00
24 244005	350.00	24 244006	200.00	24 244007	250.00	24 244008	350.00	24 245001	365.00	24 245002	400.00
24 245003	500.00	24 245004	150.00	24 245005	400.00	24 245006	550.00	24 245007	300.00	24 245008	250.00
24 246001	1098.90	24 246002	1500.00	24 246003	3075.84	24 246004	1575.00	24 247001	1544.32	24 247002	15000.00
24 247003	1110.00	24 247004	17500.00	24 248001	1200.00	24 248002	1867.50	24 248003	3200.00	24 248004	9000.00
24 249001	100.00	24 249002	160.00	24 249003	600.00	24 249004	250.00	24 250001	6000.00	24 250002	1029.55
24 250003	15000.00	24 250004	11732.50	24 251001	100.00	24 251002	270.00	24 251003	35.00	24 251004	60.00
24 251005	750.00	24 251006	620.00	24 251007	25.00	24 251008	247.06	24 252001	100.00	24 252002	175.00
24 252003	60.00	24 252004	70.00	24 253001	300.00	24 253002	150.00	24 253003	120.00	24 253004	250.00
24 253005	260.00	24 253006	80.00	24 254001	67.50	24 254002	39.63	24 254003	79.67	24 254004	39.70
24 255001	185.63	24 255002	62.90	24 255003	59.42	24 255004	650.00	24 256001	111.33	24 256002	103.65
24 256003	237.33	24 256004	91.33	24 256005	530.09	24 256006	139.90	24 257001	38.65	24 257002	41.80
24 257003	17.46	24 257004	33.50	24 258001	44.33	24 258002	84.58	24 258003	60.00	24 258004	52.78
24 258005	63.47	24 258006	154.81	24 259001	149.20	24 259002	74.29	24 259003	215.25	24 259004	74.00
24 260001	104.36	24 260002	61.70	24 260003	33.90	24 260004	29.10	24 261001	32.00	24 261002	29.90
24 261003	90.02	24 261004	244.00	24 261005	107.11	24 261006	205.00	24 261007	188.00	24 261008	31.00
24 262001	23.05	24 262002	41.00	24 262003	46.00	24 262004	38.20	24 263001	16.90	24 263002	32.00
24 263003	19.70	24 263004	219.00	24 263005	25.52	24 263006	23.90	24 263007	34.40	24 263008	23.15
24 264001	138.00	24 264002	138.75	24 264003	113.70	24 264004	81.00	24 265001	25.28	24 265002	54.00
24 265003	21.23	24 265004	24.50	24 266001	6.00	24 266002	12.20	24 266003	27.95	24 266004	15.20
24 276001	13.00	24 276002	12.00	24 276003	12.00	24 276004	12.50	24 277001	10.00	24 277002	12.00
24 277003	10.00	24 277004	10.00	24 278001	75.00	24 278002	120.00	24 278003	160.00	24 278004	140.00
24 280001	148.00	24 280002	1522.00	24 280003	265.00	24 280004	1783.50	24 281001	1902.00	24 281002	1890.74
24 281003	2997.33	24 281004	1846.00	24 282001	309900.00	24 282002	305500.00	24 282003	286399.00	24 282004	126200.00
24 282005	162900.00	24 282006	244900.00	24 282007	382900.00	24 282008	409200.00	24 282009	183900.00	24 282010	159000.00
24 282011	419900.00	24 282012	488700.00	24 283001	1530.08	24 283002	1434.37	24 283003	2299.00	24 283004	2499.00
24 284001	11.56	24 284002	11.56	24 285001	12.12	24 285002	12.12	24 286001	41.89	24 286002	72.53
24 286003	39.85	24 286004	83.33	24 287001	1418.00	24 287002	1165.40	24 287003	2089.00	24 287004	1249.00
24 288001	37.26	24 288002	958.77	24 288003	258.23	24 288004	325.41	24 289001	955.66	24 289002	1146.99
24 289003	999.90	24 289004	929.00	24 290001	10814.77	24 290002	10814.74	24 291001	106.37	24 292001	1110.00
24 292002	1831.50	24 292003	350.00	24 292004	521.07	24 293001	1110.00	24 293002	2220.00	24 293003	1200.00
24 293004	383.50	24 294001	95.00	24 294002	45.00	24 294003	65.00	24 294004	360.00	24 295044	60.00
24 295078	21.00	24 295127	30.00	24 295137	30.00	24 295175	94.00	24 296001	8.00	24 296002	18.00
24 306001	4689.67	24 306002	3442.92	24 306003	3830.08	24 306004	1283.33	24 307001	2920.00	24 307002	2791.67
24 307003	1887.50	24 307004	2458.33	24 308001	744.17	24 308002	1149.17	24 308003	1545.83	24 308004	1051.75
24 309001	3666.67	24 309002	1770.83	24 309003	3950.00	24 309004	1695.83	24 310001	1986.67	24 310002	1887.50
24 310003	2067.50	24 310004	3000.00	24 311001	39582.00	24 311002	17250.00	24 311003	20000.00	24 311004	11700.00
24 312001	629.17	24 312002	949.17	24 312003	841.67	24 312004	1016.67	24 313001	3250.00	24 313002	2225.00
24 313003	1292.50	24 313004	1939.17	24 314001	225.00	24 314002	199.00	24 314003	33.00	24 314004	302.00
24 315001	159.00	24 315002	237.88	24 315003	180.89	24 315004	195.00	24 315005	185.00	24 315006	306.00
24 315007	214.00	24 315008	288.00	24 315009	227.00	24 315010	205.00	24 315011	38.00	24 315012	210.00
24 315013	165.00	24 315014	195.00	24 316001	17.90	24 316002	91.39	24 316003	24.90	24 316004	45.00
24 316005	26.00	24 316006	52.00	24 316007	9.50	24 316008	49.00	24 316009	29.50	24 316010	5.00
24 317001	7852.50	24 317002	7029.00	24 317003	6554.73	24 317004	7843.50	24 317005	7340.58	24 317006	6538.33
24 318001	1658.30	24 318002	1208.00	24 318003	1742.00	24 318004	1038.89	24 318007	695.00	24 318010	1438.00
24 318011	1321.26	24 318014	998.00	24 318015	749.53	24 318017	800.00	24 318018	970.00	24 318019	863.00
24 319001	360.00	24 319002	689.00	24 319003	169.00	24 319004	544.00	24 320001	26.00	24 320002	55.00
24 320003	100.00	24 320004	35.00	24 320005	200.00	24 320006	145.00	24 320007	46.00	24 320008	35.00
24 320009	4153.92	24 320010	100.00	24 321001	67.00	24 321002	50.00	24 321003	49.00	24 321004	35.00
24 322001	372.23	24 322002	573.18	24 322003	19.00	24 322004	573.18	24 323001	60.00	24 323002	52.00
24 323003	100.00	24 323004	50.00	24 324001	700.00	24 324002	465.00	24 324003	315.00	24 324004	570.00
24 324005	250.00	24 324006	400.00	24 325001	15.00	24 325002	1000.00	24 325003	9.00	24 325004	999.00
24 326001	45.00	24 326002	23.00	24 326003	37.00	24 326004	50.00	24 327001	13.16	24 327002	40.66

Clave	Precio Promedio	Clave	Precio Promedio	Clave	Precio Promedio	Clave	Precio Promedio	Clave	Precio Promedio	Clave	Precio Promedio
24 327003	30.90	24 327004	64.42	24 328001	1025.89	24 328002	129.00	24 328003	118.50	24 328004	189.00
24 328005	144.00	24 328006	99.80	24 328007	1546.04	24 328008	849.00	24 328009	45.00	24 328010	39.00
24 329001	4.50	24 329002	3999.00	24 329003	40.00	24 329004	2753.15	24 330001	37.80	24 330002	295.00
24 330003	175.00	24 330004	31.60	24 330005	15.90	24 330006	869.00	24 331001	99.00	24 331002	779.00
24 331003	180.36	24 331004	42.00	24 332001	75.00	24 332002	735.56	24 332003	499.73	24 332004	650.00
24 342001	69.00	24 342002	75.00	24 342003	65.00	24 342004	33.00	24 342005	75.00	24 342006	69.00
24 342007	45.00	24 342008	52.00	24 342009	89.00	24 342010	74.00	24 343001	145.00	24 343002	191.00
24 343003	107.00	24 343004	83.00	24 343005	98.00	24 343006	135.00	24 343007	93.00	24 343008	250.00
24 343009	25.00	24 343010	45.00	24 343011	25.00	24 343012	29.99	24 343013	48.00	24 343014	65.00
24 343015	76.00	24 343016	75.00	24 343017	109.00	24 343018	182.00	24 344001	720.00	24 344002	897.13
24 344003	6000.00	24 344004	1550.00	24 345001	22300.00	24 345002	11000.00	24 345003	8500.00	24 345004	17900.00
24 346001	162.00	24 346002	955.00	24 346003	162.00	24 346004	324.00	24 346005	162.00	24 346006	162.00
25 001001	14.00	25 001002	15.00	25 001003	15.50	25 001004	9.99	25 001005	11.20	25 001006	14.00
25 001007	16.00	25 001008	14.00	25 001009	11.20	25 001010	23.63	25 001011	15.50	25 001012	13.00
25 001013	14.00	25 001014	14.00	25 001015	15.50	25 001016	15.00	25 001017	13.00	25 001018	12.00
25 001019	15.50	25 001020	15.00	25 002001	44.00	25 002002	61.25	25 002003	48.58	25 002004	53.06
25 003001	12.20	25 003002	9.50	25 003003	12.00	25 003004	14.00	25 003005	104.26	25 003006	54.12
25 004001	16.90	25 004002	23.51	25 004003	29.40	25 004004	73.24	25 005001	5.00	25 005002	5.80
25 005003	5.00	25 005004	5.60	25 005005	4.50	25 005006	5.50	25 006001	1.50	25 006002	1.50
25 006003	1.47	25 006004	1.39	25 006005	1.39	25 006006	1.50	25 007001	36.76	25 007002	26.32
25 007003	73.33	25 007004	45.29	25 008001	170.00	25 008002	58.54	25 008003	104.00	25 008004	125.00
25 009001	85.00	25 009002	85.00	25 009003	401.00	25 009004	255.00	25 010001	75.55	25 010002	47.22
25 010003	44.94	25 010004	55.37	25 010005	54.15	25 010006	70.23	25 010007	53.25	25 010008	65.73
25 011001	18.92	25 011002	32.50	25 011003	22.29	25 011004	22.95	25 012001	41.94	25 012002	26.50
25 012003	37.80	25 012004	30.00	25 013001	37.38	25 013002	10.99	25 013003	9.73	25 013004	26.50
25 014001	19.70	25 014002	24.75	25 014003	92.13	25 014004	41.49	25 014005	110.68	25 014006	74.72
25 015001	15.85	25 015002	10.70	25 015003	17.67	25 015004	21.81	25 015005	11.16	25 015006	12.90
25 016001	25.23	25 016002	18.90	25 016003	65.67	25 016004	22.00	25 016005	36.83	25 016006	41.90
25 016007	35.45	25 016008	42.66	25 016009	25.00	25 016010	21.90	25 016011	41.00	25 016012	38.51
25 017001	72.50	25 017002	75.90	25 017003	66.90	25 017004	44.90	25 017005	78.73	25 017006	62.67
25 017007	67.60	25 017008	26.00	25 017009	70.00	25 017010	59.17	25 017011	95.00	25 017012	78.99
25 017013	66.90	25 017014	93.51	25 017015	37.90	25 017016	38.93	25 017017	42.23	25 017018	35.40
25 018001	70.90	25 018002	99.67	25 018003	119.33	25 018004	116.00	25 018005	74.63	25 018006	62.90
25 018007	111.73	25 018008	65.33	25 018009	90.00	25 018010	105.99	25 018011	114.25	25 018012	57.50
25 018013	81.23	25 018014	84.67	25 018015	72.90	25 018016	65.33	25 018017	65.00	25 018018	47.75
25 018019	121.90	25 018020	193.90	25 018021	117.33	25 018022	159.00	25 018023	119.00	25 018024	230.82
25 018025	118.00	25 018026	150.00	25 018027	105.00	25 018028	82.90	25 018029	99.00	25 018030	62.90
25 018031	99.00	25 018032	49.90	25 018033	59.00	25 018034	59.90	25 019001	37.30	25 019002	40.00
25 019003	37.57	25 019004	24.90	25 019005	45.90	25 019006	24.66	25 019007	124.00	25 019008	43.90
25 020001	67.60	25 020002	114.95	25 020003	258.33	25 020004	48.21	25 021001	75.93	25 021002	57.00
25 021003	71.30	25 021004	72.99	25 021005	107.13	25 021006	65.37	25 022001	57.90	25 022002	49.80
25 022003	80.52	25 022004	45.59	25 023001	438.67	25 023002	66.90	25 023003	50.59	25 023004	56.00
25 023005	73.20	25 023006	99.99	25 023007	452.67	25 023008	225.00	25 023009	69.00	25 023010	328.57
25 024001	178.80	25 024002	141.73	25 024003	164.93	25 024004	117.35	25 025001	69.00	25 025002	115.90
25 025003	45.00	25 025004	70.93	25 025005	41.16	25 025006	85.90	25 025007	48.22	25 025008	43.99
25 025009	90.00	25 025010	87.07	25 025011	184.82	25 025012	130.00	25 025013	130.00	25 025014	119.67
25 025015	139.99	25 025016	139.90	25 026001	140.00	25 026002	164.50	25 026003	207.79	25 026004	170.67
25 027001	56.90	25 027002	78.90	25 027003	60.00	25 027004	71.00	25 028001	43.29	25 028002	47.84
25 028003	83.59	25 028004	79.84	25 028005	81.24	25 028006	76.12	25 029001	485.88	25 029002	162.16
25 029003	351.26	25 029004	112.14	25 030001	12.42	25 030002	13.99	25 030003	13.80	25 030004	12.12
25 030005	11.50	25 030006	11.00	25 030007	11.83	25 030008	13.96	25 030009	13.00	25 030010	12.00
25 031001	134.72	25 031002	108.13	25 031003	118.13	25 031004	107.07	25 032001	432.50	25 032002	35.75
25 032003	33.71	25 032004	31.83	25 032005	41.41	25 032006	36.13	25 033001	32.00	25 033002	21.94
25 033003	20.20	25 033004	24.30	25 033005	30.92	25 033006	29.60	25 034001	91.67	25 034002	48.17
25 034003	83.80	25 034004	60.00	25 035001	155.00	25 035002	251.06	25 035003	277.53	25 035004	146.25
25 036001	108.08	25 036002	115.00	25 036003	139.50	25 036004	82.03	25 037001	43.77	25 037002	47.96
25 037003	40.40	25 037004	46.00	25 038001	138.00	25 038002	149.97	25 038003	129.90	25 038004	144.50
25 039001	38.67	25 039002	33.49	25 039003	27.63	25 039004	24.17	25 040001	139.07	25 040002	122.11
25 040003	105.28	25 040004	109.91	25 041001	138.19	25 041002	123.43	25 041003	120.72	25 041004	105.00
25 042001	53.77	25 042002	29.90	25 042003	39.28	25 042004	32.23	25 042005	66.33	25 042006	45.93
25 043001	88.89	25 043002	27.90	25 043003	29.20	25 043004	21.00	25 043005	31.05	25 043006	22.54
25 043007	30.00	25 043008	37.40	25 043009	21.00	25 043010	28.10	25 044001	26.98	25 044002	45.62
25 044003	23.84	25 044004	28.23	25 044005	48.57	25 044006	40.32	25 044007	23.44	25 044008	24.32
25 045001	7.37	25 045002	10.50	25 045003	16.99	25 045004	28.95	25 045005	8.23	25 045006	8.99
25 045007	8.60	25 045008	8.50	25 046001	38.24	25 046002	44.19	25 046003	47.00	25 046004	40.67
25 046005	33.30	25 046006	33.57	25 046007	39.90	25 046008	41.90	25 047001	20.55	25 047002	11.93
25 047003	13.68	25 047004	10.00	25 047005	15.78	25 047006	14.90	25 047007	39.00	25 047008	52.28
25 047009	14.90	25 047010	73.31	25 047011	9.70	25 047012	10.28	25 047013	11.23	25 047014	7.00
25 047015	37.90	25 047016	29.99	25 047017	13.00	25 047018	14.40	25 047019	14.66	25 047020	15.33
25 048001	18.16	25 048002	24.45	25 048003	21.23	25 048004	11.67	25 048005	15.88	25 048006	16.50
25 048007	20.70	25 048008	24.66	25 049001	12.20	25 049002	9.95	25 049003	9.90	25 049004	4.00
25 049005	8.28	25 049006	7.80	25 049007	7.80	25 049008	10.99	25 050001	12.58	25 050002	8.28
25 050003	10.23	25 050004	9.50	25 050005	11.95	25 050006	11.67	25 050007	10.32	25 050008	12.60
25 051001	9.58	25 051002	7.50	25 051003	8.80	25 051004	14.95	25 051005	7.36	25 051006	8.22
25 051007	7.32	25 051008	9.22	25 052001	44.25	25 052002	46.30	25 052003	46.33	25 052004	32.99
25 052005	31.42	25 052006	31.50	25 052007	32.99	25 052008	48.00	25 053001	39.90	25 053002	53.78
25 053003	36.74	25 053004	41.49	25 053005	35.32	25 053006	39.90	25 053007	53.78	25 053008	42.90
25 054001	32.57	25 054002	28.93	25 054003	27.90	25 054004	27.50	25 055001	20.39	25 055002	33.23
25 055003	29.70	25 055004	66.62	25 055005	33.23	25 055006	37.23	25 055007	28.28	25 055008	22.64
25 056001	7.70	25 056002	7.62	25 056003	6.57	25 056004	5.00	25 056005	5.85	25 056006	6.13
25 056007	7.49	25 056008	8.07	25 057001	13.33	25 057002	11.99	25 057003	13.33	25 057004	9.67
25 058001	7.19	25 058002	17.28	25 058003	7.66	25 058004	7.49	25 058005	20.17	25 058006	13.32
25 058007	10.43	25 058008	10.45	25 058009	11.40	25 058010	13.53	25 058011	11.33	25 058012	15.17
25 058013	19.90	25 058014	11.17	25 059001	19.00	25 059002	20.95	25 059003	34.63	25 059004	14.32
25 059005	18.90	25 059006	20.63	25 059007	16.60	25 059008	14.64	25 059009	18.33	25 059010	19.50
25 060001	7.72	25 060002	10.66	25 060003	8.50	25 060004	11.95	25 060005	6.86	25 060006	8.80
25 060007	7.47	25 060008	6.66	25 060009	10.97	25 060010	7.83	25 061001	4.95	25 061002	21.60
25 061003	99.90	25 061004	50.00	25 061005	5.92	25 061006	9.49	25 061007	5.95	25 061008	8.00
25 062001	34.90	25 062002	109.00	25 062003	11.50	25 062004	12.00	25 062005	11.88	25 062006	34.00
25 062007	29.99	25 062008	12.70	25 063001	20.23	25 063002	14.28	25 063003	14.50	25 063004	7.49
25 063005	10.00	25 063006	12.80	25 063007	13.83	25 063008	20.49	25 063009	11.67	25 063010	10.60
25 064001	10.00	25 064002	8.62	25 064003	6.95	25 064004	4.00	25 064005	7.23	25 064006	6.08
25 064007	8.32	25 064008	5.40	25 065001	16.93	25 065002	14.95	25 065003	16.58	25 065004	9.50
25 065005	13.33	25 065006	14.83	25 065007	16.49	25 065008	9.73	25 066001	10.45	25 066002	9.45
25 066003	8.49	25 066004	8.00	25 066005	10.30	25 066006	9.83	25 066007	9.32	25 066008	11.78
25 067001	19.73	25 067002	8.78	25 067003	15.23	25 067004	11.23	25 067005	12.28	25 067006	14.50
25 067007	11.82	25 067008	9.83	25 068001	23.78	25 068002	21.45	25 068003	14.83	25 068004	15.00
25 068005	10.00	25 068006	24.57	25 068007	18.82	25 068008	10.00	25 069001	19.95	25 069002	20.45
25 069003	14.00	25 069004	14.49	25 070001	28.23	25 070002	24.62	25 070003	26.23	25 070004	13.00
25 070005	21.77	25 070006	21.85	25 070007	19.82	25 070008	21.50	25 071001	8.40	25 071002	8.13
25 071003	7.42	25 071004	10.16	25 072001	39.90	25 072002	35.63	25 072003	39.90	25 072004	24.99
25 073001	39.80	25 073002	43.83	25 073003	57.00	25 073004	36.99	25 074001	19.90	25 074002	26.50
25 074003	46.44	25 074004	38.00	25 074005	24.50	25 074006	21.90	25 074007	20.00	25 074008	17.07
25 075001	46.00	25 075002	30.73	25 075003	20.80	25 075004	26.58	25 076001	22.05	25 076002	24.71
25 076003	31.76	25 076004	27.09	25 077001	119.00	25 077002	100.00	25 077003	110.67	25 077004	100.82
25 077005	184.50	25 077006	106.33	25 077007	119.99	25 077008	116.90	25 078001	27.20	25 078002	27.50
25 078003	11.98	25 078004	9.90	25 079001	21.82	25 079002	11.99	25 079003	84.11	25 079004	26.15
25 080001	26.50	25 080002	24.71	25 080003	32.68	25 080004	25.86	25 081001	37.14	25 081002	32.93
25 081003	39.80	25 081004	56.67	25 081005	33.66	25 081006	31.72	25 082001	82.89	25 082002	75.87
25 082003	67.80	25 082004	69.91	25 083001	14.76	25 083002	17.79	25 083003	67.89	25 083004	85.94
25 083005	55.24	25 083006	52.14	25 084001	15.50	25 084002	15.33	25 084003	12.07	25 084004	11.50
25 084005	10.95	25 084006	9.90	25 085001	312.50	25 085002	369.00	25 085003	359.00	25 085004	474.44
25 086001	130.00	25 086002	150.00	25 086003	194.13	25 086004	140.00	25 087001	16.07	25 087002	15.49
25 087003	8.20	25 087004	15.83	25 087005	13.33	25 087006	6.75	25 087007	17.96	25 087008	7.73
25 087009	7.56	25 087010	8.80	25 088001	12.00	25 088002	0.63	25 088003	8.67	25 088004	3.07
25 088005	7.98	25 088006	10.00	25 088007	1.00	25 088008	1.00	25 089001	72.42	25 089002	89.42
25 089003	37.64	25 089004	53.16	25 090001	4.50	25 090002	9.30	25 090003	134.60	25 090004	17.80
25 091001	362.22	25 091002	80.00	25 091003	14.00	25 091004	26.00	25 092001	136.67	25 092002	199.90
25 092003	108.00	25 092004	96.77	25 093001	3.43	25 093002	87.19	25 093003	75.74	25 093004	42.71
25 094001	97.22	25 094002	85.19	25 094003	95.42	25 094004	90.15	25 095001	62.34	25 095002	211.54
25 095003	16.00	25 095004	127.98	25 095005	78.00	25 095006	118.75	25 096001	217.14	25 096002	130.83
25 096003	68.57	25 096004	400.00	25 097001	63.00	25 097002	36.99	25 097003	39.67	25 097004	139.00
25 098001	126.00	25 098002	100.00	25 098003	102.00	25 098004	76.67	25 099001	180.00	25 099002	180.00
25 099003	213.33	25 099004	190.00	25 100001	79.00	25 100002	128.98	25 100003	134.00	25 100004	196.00
25 101001	180.00	25 101002	160.00	25 101003	74.90	25 101004	98.00	25 102001	28.97	25 102002	27.91
25 102003	32.63	25 102004	23.38	25 102005	39.44	25 102006	29.61	25 102007	23.85	25 102008	24.88
25 102009	25.90	25 102010	27.23	25 103001	410.21	25 103002	153.67	25 103003	110.10	25 103004	215.00
25 104001	134.00	25 104002	104.25	25 104003	241.43	25 104004	200.00	25 104005	98.00	25 104006	284.29

Clave	Precio Promedio	Clave	Precio Promedio	Clave	Precio Promedio	Clave	Precio Promedio	Clave	Precio Promedio	Clave	Precio Promedio
25 105001	262.22	25 105002	97.99	25 105003	198.66	25 105004	120.00	25 106001	99.00	25 106002	704.00
25 106003	134.00	25 106004	781.43	25 107001	317.33	25 107002	68.90	25 107003	88.00	25 107004	149.04
25 107005	131.57	25 107006	188.00	25 108001	42.00	25 108002	36.00	25 108003	38.00	25 108004	45.00
25 108005	42.00	25 108006	35.00	25 118001	279.00	25 118002	119.00	25 118003	149.00	25 118004	149.00
25 118005	249.00	25 118006	198.00	25 118007	149.00	25 118008	219.00	25 118009	99.90	25 118010	99.99
25 118011	129.99	25 118012	139.00	25 119001	49.00	25 119002	84.90	25 119003	72.00	25 119004	74.90
25 119005	33.08	25 119006	75.88	25 119007	154.00	25 119008	49.50	25 119009	79.00	25 119010	236.50
25 119011	104.45	25 119012	29.99	25 120001	48.00	25 120002	44.90	25 120003	42.00	25 120004	78.00
25 120005	26.90	25 120006	30.50	25 120007	59.00	25 120008	34.99	25 120009	159.00	25 120010	34.99
25 120011	9.90	25 120012	49.90	25 121001	99.99	25 121002	149.00	25 121003	179.00	25 121004	219.00
25 121005	619.00	25 121006	519.00	25 121007	119.00	25 121008	399.00	25 121009	198.00	25 121010	199.00
25 121011	219.00	25 121012	199.99	25 121013	219.00	25 121014	169.00	25 121015	299.00	25 121016	179.00
25 121017	98.00	25 121018	179.00	25 121019	279.00	25 121020	165.00	25 121021	199.00	25 121022	139.99
25 121023	479.00	25 121024	219.00	25 122001	790.00	25 122002	1979.00	25 122003	1200.00	25 122004	1759.00
25 122005	649.00	25 122006	990.00	25 122007	649.00	25 122008	595.00	25 122009	419.99	25 122010	1859.00
25 122011	599.99	25 122012	549.99	25 123001	49.00	25 123002	99.90	25 123003	288.00	25 123004	799.00
25 123005	89.90	25 123006	78.00	25 123007	159.00	25 123008	59.90	25 123009	189.99	25 123010	119.00
25 123011	49.00	25 123012	159.00	25 124001	89.00	25 124002	119.99	25 124003	198.00	25 124004	199.00
25 124005	159.00	25 124006	279.00	25 124007	98.00	25 124008	129.00	25 124009	163.50	25 124010	149.00
25 124011	69.99	25 124012	83.30	25 125001	129.00	25 125002	39.90	25 125003	184.00	25 125004	139.00
25 125005	35.00	25 125006	52.00	25 125007	55.00	25 125008	79.00	25 125009	24.99	25 125010	59.00
25 125011	99.90	25 125012	42.42	25 126001	14.90	25 126002	44.94	25 126003	24.50	25 126004	24.45
25 126005	17.90	25 126006	54.27	25 126007	29.50	25 126008	74.00	25 126009	44.95	25 126010	16.00
25 126011	23.90	25 126012	31.45	25 127001	99.99	25 127002	99.99	25 127003	199.00	25 127004	149.00
25 127005	169.00	25 127006	196.86	25 127007	539.00	25 127008	449.00	25 127009	287.34	25 127010	139.00
25 127011	79.00	25 127012	139.00	25 127013	129.99	25 127014	158.00	25 127015	199.00	25 127016	59.99
25 127017	229.00	25 127018	389.00	25 127019	120.00	25 127020	169.00	25 127021	139.99	25 127022	139.00
25 127023	159.00	25 127024	79.90	25 128001	389.00	25 128002	169.00	25 128003	229.00	25 128004	369.00
25 128005	198.00	25 128006	199.00	25 128007	179.00	25 128008	199.99	25 128009	248.00	25 128010	119.00
25 128011	219.00	25 128012	99.99	25 128013	219.99	25 128014	99.00	25 128015	198.00	25 128016	239.00
25 128017	399.00	25 128018	79.99	25 128019	449.00	25 128020	39.99	25 128021	49.99	25 128022	39.99
25 128023	329.00	25 128024	39.99	25 128025	129.00	25 128026	229.00	25 128027	178.00	25 128028	149.00
25 128029	188.77	25 128030	259.00	25 128031	154.00	25 128032	159.99	25 128033	199.99	25 128034	99.99
25 128035	189.99	25 128036	1399.00	25 129001	178.80	25 129002	119.99	25 129003	258.00	25 129004	219.00
25 129005	79.95	25 129006	169.00	25 129007	138.00	25 129008	119.00	25 129009	239.00	25 129010	184.00
25 129011	224.00	25 129012	82.00	25 130001	359.00	25 130002	469.00	25 130003	188.00	25 130004	369.00
25 130005	159.00	25 130006	249.00	25 130007	600.00	25 130008	79.00	25 130009	199.99	25 130010	79.00
25 130011	899.00	25 130012	99.00	25 131001	199.00	25 131002	139.00	25 131003	158.00	25 131004	189.00
25 131005	199.00	25 131006	199.00	25 131007	158.00	25 131008	299.00	25 131009	99.00	25 131010	199.00
25 131011	139.00	25 131012	109.00	25 131013	159.00	25 131014	79.00	25 131015	150.00	25 131016	68.00
25 131017	99.00	25 131018	89.00	25 131019	99.00	25 131020	69.90	25 131021	89.99	25 131022	199.99
25 131023	69.90	25 131024	49.99	25 132001	149.00	25 132002	54.90	25 132003	39.00	25 132004	59.00
25 132005	69.00	25 132006	99.00	25 132007	128.00	25 132008	69.90	25 132009	69.99	25 132010	28.90
25 132011	49.90	25 132012	49.99	25 133001	39.50	25 133002	32.90	25 133003	39.90	25 133004	74.90
25 133005	39.90	25 133006	58.00	25 133007	89.50	25 133008	84.00	25 133009	89.94	25 133010	49.90
25 133011	24.90	25 133012	24.90	25 133013	49.00	25 133014	9.90	25 133015	7.50	25 133016	54.00
25 133017	17.40	25 133018	34.50	25 133019	38.00	25 133020	34.90	25 133021	11.90	25 133022	29.90
25 133023	24.99	25 133024	12.90	25 134001	25.90	25 134002	69.90	25 134003	34.00	25 134004	65.00
25 134005	64.50	25 134006	30.00	25 134007	49.00	25 134008	21.90	25 134009	39.90	25 134010	16.40
25 134011	24.99	25 134012	23.92	25 135001	158.00	25 135002	129.00	25 135003	179.00	25 135004	309.90
25 135005	99.90	25 135006	226.88	25 135007	138.00	25 135008	429.00	25 135009	189.00	25 135010	599.00
25 135011	40.41	25 135012	90.00	25 136001	58.00	25 136002	24.00	25 136003	39.00	25 136004	24.90
25 136005	49.50	25 136006	29.59	25 136007	78.00	25 136008	16.99	25 136009	44.00	25 136010	89.00
25 136011	32.90	25 136012	23.90	25 137001	169.99	25 137002	299.99	25 137003	149.99	25 137004	399.00
25 137005	98.00	25 137006	729.00	25 137007	400.00	25 137008	59.99	25 137009	99.00	25 137010	199.00
25 137011	199.00	25 137012	249.99	25 137013	399.00	25 137014	699.00	25 137015	149.99	25 137016	459.00
25 137017	369.00	25 137018	499.00	25 137019	299.99	25 137020	299.99	25 137021	179.00	25 137022	239.00
25 137023	179.00	25 137024	238.00	25 137025	189.99	25 137026	229.00	25 137027	199.00	25 137028	259.00
25 138001	400.00	25 138002	405.00	25 138003	300.00	25 138004	445.00	25 138005	88.00	25 138006	115.00
25 138007	385.00	25 138008	79.80	25 139001	209.00	25 139002	279.90	25 139003	269.00	25 139004	539.00
25 139005	719.00	25 139006	348.00	25 139007	229.00	25 139008	799.00	25 139009	1099.00	25 139010	649.00
25 139011	279.90	25 139012	499.00	25 140001	289.50	25 140002	379.00	25 140003	249.90	25 140004	329.00
25 140005	354.00	25 140006	349.00	25 140007	699.00	25 140008	218.00	25 140009	259.90	25 140010	339.00
25 140011	269.90	25 140012	359.00	25 141001	579.00	25 141002	269.00	25 141003	189.00	25 141004	599.00
25 141005	269.00	25 141006	184.95	25 141007	339.00	25 141008	239.50	25 141009	299.00	25 141010	239.90
25 141011	199.00	25 141012	199.90	25 142001	299.50	25 142002	819.00	25 142003	639.00	25 142004	499.00
25 142005	399.50	25 142006	349.90	25 142007	394.25	25 142008	649.00	25 142009	514.00	25 142010	549.00
25 142011	719.99	25 142012	684.00	25 143001	214.79	25 143002	34.50	25 143003	419.00	25 143004	329.00
25 143005	299.00	25 143006	219.50	25 143007	359.00	25 143008	99.00	25 143009	349.00	25 143010	219.90
25 143011	189.90	25 143012	259.00	25 144001	10.60	25 144002	20.00	25 144003	10.00	25 144004	31.00
25 145001	50.00	25 145002	50.00	25 145003	100.00	25 145004	56.50	25 146001	14.00	25 146002	14.00
25 146003	28.00	25 146004	20.00	25 147001	160.00	25 147002	549.00	25 147003	198.00	25 147004	499.00
25 147005	279.00	25 147006	80.00	25 147007	190.42	25 147008	99.00	25 147009	189.00	25 147010	479.00
25 147011	609.00	25 147012	199.00	25 148001	1129.00	25 148002	240.00	25 148005	250.00	25 148006	949.00
25 148009	259.00	25 148010	25.00	25 158001	1401.19	25 158002	1401.19	25 158003	1401.19	25 158004	1401.19
25 158005	1401.19	25 158006	1401.19	25 159001	100.69	25 160001	377.92	25 160002	988.99	25 160003	311.79
25 160004	377.92	25 160005	988.99	25 160006	311.79	25 161001	19.18	25 161002	38.35	25 161003	57.53
25 161004	76.70	25 161005	95.88	25 161006	115.05	25 161007	134.23	25 161008	156.57	25 161009	178.90
25 161010	201.24	25 161011	245.92	25 161012	335.28	25 161013	450.38	25 161014	1025.53	25 161015	1792.26
25 161016	4555.15	25 161017	4741.35	25 161018	5672.37	25 161019	6603.38	25 161020	7534.39	25 161021	8465.40
25 161022	9396.42	25 161023	10327.43	25 161024	11258.44	25 161025	12189.45	25 161026	13120.47	25 162001	11.72
25 162002	11.72	25 162003	6.28	25 162004	6.28	25 163001	151.30	25 164001	105.19	25 165001	768.68
25 166001	5.22	25 166002	3.47	25 166003	5.22	25 166004	3.47	25 166005	5.22	25 166006	3.47
25 166007	5.22	25 166008	3.47	25 166009	5.22	25 166010	5.22	25 167001	6.49	25 167002	13.93
25 167003	20.75	25 167004	13.93	25 167005	28.06	25 168001	3000.00	25 168002	1000.00	25 168003	2400.00
25 168004	800.00	25 168005	4000.00	25 168006	1500.00	25 168007	2800.00	25 168008	700.00	25 168009	3800.00
25 168010	1000.00	25 169001	20.00	25 169002	30.00	25 169003	444.00	25 169004	30.00	25 169005	800.00
25 169006	25.00	25 179001	2799.00	25 179002	5634.00	25 179003	6199.00	25 179004	4695.00	25 179005	12909.00
25 179006	15990.00	25 180001	5350.00	25 180002	10375.50	25 180003	1100.00	25 180004	5240.00	25 181001	5199.00
25 181002	5640.00	25 181003	4018.00	25 181004	7199.00	25 182001	3899.00	25 182002	2632.00	25 182003	2993.00
25 182004	3655.10	25 183001	5399.00	25 183002	2373.00	25 183003	1245.00	25 183004	3699.01	25 184001	2599.00
25 184002	1082.00	25 184003	2967.00	25 184004	5031.00	25 185001	14900.00	25 185002	4713.00	25 185003	7549.00
25 185004	7899.00	25 186001	7187.00	25 186002	8490.00	25 186003	8699.00	25 186004	7999.00	25 187001	6698.00
25 187002	7499.00	25 187003	10699.00	25 187004	7090.00	25 188001	5932.00	25 188002	5999.00	25 188003	6599.00
25 188004	7890.00	25 189001	6799.00	25 189002	6698.00	25 189003	6390.00	25 189004	4959.00	25 190001	699.00
25 190002	518.99	25 190003	593.00	25 190004	829.00	25 191001	509.00	25 191002	239.00	25 191003	2799.00
25 191004	159.00	25 191005	739.00	25 191006	670.00	25 192001	430.00	25 192002	159.00	25 192003	529.00
25 192004	799.00	25 193001	1090.00	25 193002	799.00	25 193003	649.00	25 193004	398.00	25 194001	1799.00
25 194002	1919.00	25 194003	795.00	25 194004	1294.50	25 195001	708.00	25 195002	199.00	25 195003	289.00
25 195004	253.39	25 196001	11717.91	25 197001	5732.00	25 197002	5799.00	25 197003	9411.00	25 197004	5790.00
25 197005	6498.99	25 197006	5799.00	25 198001	3499.00	25 198002	3290.00	25 198003	7655.00	25 198004	3349.00
25 198005	3062.00	25 198006	1446.00	25 198007	1099.00	25 198008	1029.00	25 199001	499.00	25 199002	1299.00
25 199003	2479.00	25 199004	1699.00	25 200001	41.52	25 200002	189.00	25 200003	39.90	25 200004	84.60
25 201001	15.15	25 201002	15.99	25 201003	7.20	25 201004	13.30	25 202001	46.64	25 202002	69.90
25 202003	38.20	25 202004	99.00	25 203001	1.50	25 203002	2.00	25 203003	36.50	25 203004	137.74
25 204001	30.60	25 204002	34.50	25 204003	38.80	25 204004	35.00	25 205001	45.00	25 205002	31.90
25 206001	389.00	25 206002	129.00	25 206003	125.00	25 206004	106.50	25 207001	239.00	25 207002	1059.00
25 207003	375.00	25 207004	199.00	25 208001	60.00	25 208002	22.90	25 208003	58.50	25 208004	87.00
25 209001	497.00	25 209002	649.00	25 209003	289.00	25 209004	119.00	25 209005	549.00	25 209006	299.00
25 209007	199.00	25 209008	349.00	25 210001	6.99	25 210002	149.00	25 210003	18.99	25 210004	20.60
25 210005	28.70	25 210006	14.00	25 210007	24.00	25 210008	119.00	25 211001	297.00	25 211002	579.01
25 211003	294.00	25 211004	149.00	25 212001	49.90	25 212002	179.00	25 212003	127.00	25 212004	159.01
25 213001	299.00	25 213002	69.90	25 213003	50.75	25 213004	45.00	25 214001	24.80	25 214002	22.49
25 214003	22.90	25 214004	14.08	25 214005	26.25	25 214006	20.95	25 214007	36.67	25 214008	31.20
25 215001	16.35	25 215002	11.56	25 215003	15.90	25 215004	12.34	25 215005	12.49	25 215006	18.35
25 216001	7.89	25 216002	5.00	25 216003	8.39	25 216004	5.44	25 217001	27.88	25 217002	33.50
25 217003	29.75	25 217004	34.57	25 217005	20.63	25 217006	29.75	25 218001	34.35	25 218002	21.80
25 218003	40.49	25 218004	15.20	25 219001	7.60	25 219002	11.99	25 219003	45.82	25 219004	63.50
25 229001	532.00	25 229002	50.90	25 229003	109.50	25 229004	142.00	25 229005	200.02	25 229006	80.76
25 229007	276.50	25 229008	54.64	25 229009	214.20	25 229010	516.00	25 229011	304.40	25 229012	772.25
25 229013	695.00	25 229014	537.37	25 229015	289.32	25 229016	509.96	25 229017	206.69	25 229018	394.10
25 230001	125.65	25 230002	46.92	25 230003	90.00	25 230004	161.50	25 230005	139.00	25 230006	83.10
25 231001	102.36	25 231002	90.44	25 231003	191.29	25 231004	185.90	25 232001	41.89	25 232002	748.90
25 232003	73.00	25 232004	23.90	25 233001	142.75	25 233002	184.75	25 233003	36.35	25 233004	83.00
25 233005	347.00	25 233006	81.90	25 234001	456.85	25 234002	146.50	25 234003	250.71	25 234004	329.22
25 235001	110.00	25 235002	154.65	25 235003	67.00	25 235004	55.50	25 236001	14.99	25 236002	19.99
25 236003	187.50	25 236004	95.26	25 237001	20.20	25 237002	42.30	25 237003	66.00	25 237004	79.00
25 238001	120.30	25 238002	178.60	25 238003	266.81	25 238004	113.50	25 239001	148.10	25 239002	259.90

Clave	Precio Promedio	Clave	Precio Promedio	Clave	Precio Promedio	Clave	Precio Promedio	Clave	Precio Promedio	Clave	Precio Promedio
25 239003	224.00	25 239004	259.90	25 240001	55.17	25 240002	147.31	25 240003	223.50	25 240004	208.80
25 241001	82.35	25 241002	105.99	25 241003	75.00	25 241004	92.00	25 242001	133.00	25 242002	62.00
25 242003	99.00	25 242004	122.00	25 243001	1200.00	25 243002	532.80	25 243003	490.00	25 243004	1199.00
25 244001	350.00	25 244002	3600.00	25 244003	1200.00	25 244004	4000.00	25 244005	600.00	25 244006	480.00
25 244007	520.00	25 244008	2500.00	25 245001	400.00	25 245002	800.00	25 245003	300.00	25 245004	400.00
25 245005	400.00	25 245006	500.00	25 245007	400.00	25 245008	400.00	25 246001	1364.19	25 246002	2386.50
25 246003	1198.80	25 246004	943.50	25 247001	32190.00	25 247002	25000.00	25 247003	21210.00	25 247004	18500.00
25 248001	13000.00	25 248002	800.00	25 248003	2000.00	25 248004	2000.00	25 249001	1000.00	25 249002	1800.00
25 249003	200.00	25 249004	3450.00	25 250001	3108.00	25 250002	9000.00	25 250003	5272.50	25 250004	8000.00
25 251001	100.00	25 251002	145.00	25 251003	110.00	25 251004	200.00	25 251005	50.00	25 251006	380.00
25 251007	89.00	25 251008	220.00	25 252001	70.00	25 252002	60.00	25 252003	40.00	25 252004	30.00
25 253001	50.00	25 253002	515.00	25 253003	150.00	25 253004	200.00	25 253005	650.00	25 253006	150.00
25 254001	76.15	25 254002	85.20	25 254003	52.50	25 254004	176.98	25 255001	309.00	25 255002	109.00
25 255003	150.00	25 255004	220.00	25 256001	178.00	25 256002	114.80	25 256003	126.00	25 256004	105.98
25 256005	300.00	25 256006	128.74	25 257001	36.18	25 257002	32.90	25 257003	39.00	25 257004	36.49
25 258001	59.44	25 258002	53.17	25 258003	61.67	25 258004	144.44	25 258005	46.67	25 258006	49.95
25 259001	368.50	25 259002	77.38	25 259003	135.00	25 259004	234.50	25 260001	14.30	25 260002	42.20
25 260003	16.00	25 260004	31.99	25 261001	100.00	25 261002	92.00	25 261003	22.90	25 261004	119.00
25 261005	41.70	25 261006	38.00	25 261007	35.90	25 261008	34.90	25 262001	17.03	25 262002	27.99
25 262003	122.00	25 262004	17.91	25 263001	4.50	25 263002	15.90	25 263003	19.00	25 263004	9.99
25 263005	20.50	25 263006	209.50	25 263007	30.00	25 263008	12.90	25 264001	74.65	25 264002	146.35
25 264003	219.20	25 264004	67.45	25 265001	28.60	25 265002	20.00	25 265003	26.20	25 265004	23.99
25 266001	22.70	25 266002	19.99	25 266003	6.60	25 266004	66.09	25 276001	4.00	25 276002	10.00
25 276003	8.00	25 276004	8.00	25 277001	8.00	25 277002	8.00	25 277003	12.50	25 277004	4.00
25 278001	80.00	25 278002	50.00	25 278003	180.00	25 278004	80.00	25 280001	1076.00	25 280002	550.00
25 280003	328.00	25 280004	355.00	25 281001	1986.00	25 281002	2198.00	25 281003	1726.00	25 281004	3132.00
25 282001	183900.00	25 282002	212300.00	25 282003	382900.00	25 282004	296500.00	25 282005	487400.00	25 282006	84207.00
25 282007	126200.00	25 282008	298900.00	25 282009	247000.00	25 282010	166022.00	25 282011	152500.00	25 282012	292332.00
25 283001	1913.00	25 283002	2169.01	25 283003	2899.00	25 283004	979.00	25 284001	11.25	25 284002	11.25
25 285001	12.07	25 285002	12.07	25 286001	61.40	25 286002	68.60	25 286003	29.08	25 286004	58.00
25 287001	2057.00	25 287002	1324.23	25 287003	1888.29	25 287004	925.37	25 288001	63.27	25 288002	99.99
25 288003	88.00	25 288004	73.01	25 289001	530.00	25 289002	1299.90	25 289003	400.00	25 289004	891.77
25 290001	10872.10	25 290002	10872.10	25 291001	69.63	25 292001	499.50	25 292002	432.90	25 292003	200.00
25 292004	700.00	25 293001	400.00	25 293002	12100.00	25 293003	250.00	25 293004	10000.00	25 294001	60.00
25 294002	65.00	25 294003	120.00	25 294004	150.00	25 295058	210.00	25 295107	30.00	25 295108	30.00
25 295109	60.00	25 296001	10.00	25 296002	10.00	25 306001	433.33	25 306002	2598.92	25 306003	548.33
25 306004	1058.33	25 307001	2125.00	25 307002	3241.67	25 307003	2729.17	25 307004	2231.67	25 308001	1066.67
25 308002	910.00	25 308003	575.00	25 308004	675.00	25 309001	2859.17	25 309002	3216.67	25 309003	2594.17
25 309004	3333.33	25 310001	2409.17	25 310002	2145.83	25 310003	2180.00	25 310004	1520.83	25 311001	6050.00
25 311002	1600.00	25 311003	21188.00	25 311004	4300.00	25 312001	1408.33	25 312002	254.17	25 312003	305.00
25 312004	2075.00	25 313001	1391.67	25 313002	2250.00	25 313003	1208.33	25 313004	1933.33	25 314001	76.00
25 314002	72.00	25 314003	15.00	25 314004	190.00	25 315001	195.00	25 315002	185.00	25 315003	42.00
25 315004	189.00	25 315005	216.00	25 315006	180.00	25 315007	170.00	25 315008	255.00	25 315009	57.00
25 315010	205.00	25 315011	39.90	25 315012	257.00	25 315013	410.00	25 315014	180.00	25 316001	37.75
25 316002	14.00	25 316003	15.50	25 316004	139.01	25 316005	12.65	25 316006	12.00	25 316007	4.50
25 316008	27.90	25 316009	13.50	25 316010	16.90	25 317001	2610.00	25 317002	4899.17	25 317003	6004.50
25 317004	2075.00	25 317005	2288.67	25 317006	1482.50	25 318001	932.50	25 318002	990.00	25 318003	807.00
25 318004	630.00	25 318005	621.50	25 318006	415.00	25 318007	560.00	25 318008	949.20	25 318009	1525.00
25 318010	600.00	25 318011	452.00	25 318012	540.00	25 319001	330.00	25 319002	402.00	25 319003	159.00
25 319004	169.00	25 320001	1998.00	25 320002	20.00	25 320003	500.00	25 320004	30.00	25 320005	100.00
25 320006	30.00	25 320007	50.00	25 320008	11475.00	25 320009	40.00	25 320010	500.00	25 321001	43.00
25 321002	35.00	25 321003	65.00	25 321004	32.01	25 322001	449.00	25 322002	576.00	25 322003	961.00
25 322004	372.10	25 323001	51.00	25 323002	67.00	25 323003	40.00	25 323004	40.00	25 324001	30.00
25 324002	15.00	25 324003	25.00	25 324004	60.00	25 324005	50.00	25 324006	220.00	25 325001	7.00
25 325002	6.00	25 325003	4.00	25 325004	4.00	25 326001	23.00	25 326002	32.00	25 326003	37.00
25 326004	40.00	25 327001	31.20	25 327002	84.94	25 327003	13.16	25 327004	32.50	25 328001	269.00
25 328002	319.00	25 328003	29.90	25 328004	209.00	25 328005	22.00	25 328006	15.00	25 328007	26.00
25 328008	33.00	25 328009	430.01	25 328010	155.00	25 329001	1899.00	25 329002	1865.00	25 329003	2.00
25 329004	2400.00	25 330001	199.00	25 330002	624.00	25 330003	199.22	25 330004	59.00	25 330005	13.78
25 330006	299.00	25 331001	220.74	25 331002	89.90	25 331003	75.00	25 331004	195.00	25 332001	770.00
25 332002	24.99	25 332003	47.50	25 332004	88.00	25 342001	54.00	25 342002	61.00	25 342003	65.00
25 342004	60.00	25 342005	52.00	25 342006	40.00	25 342007	76.00	25 342008	60.00	25 342009	95.00
25 342010	65.00	25 343001	73.26	25 343002	94.35	25 343003	351.87	25 343004	135.00	25 343005	83.25
25 343006	147.00	25 343007	330.00	25 343008	187.00	25 343009	14.00	25 343010	13.50	25 343011	25.00
25 343012	13.00	25 343013	19.50	25 343014	40.00	25 343015	30.00	25 343016	35.99	25 343017	213.00
25 343018	144.30	25 344001	400.00	25 344002	3000.00	25 344003	500.00	25 344004	3750.00	25 345001	13623.00
25 345002	18000.00	25 345003	9500.00	25 345004	7215.00	25 346001	6300.00	25 346002	1135.00	25 346003	61.00
25 346004	61.00	25 346005	61.00	25 346006	61.00	26 001001	10.00	26 001002	14.00	26 001003	14.00
26 001004	17.78	26 001005	14.00	26 001006	14.00	26 001007	9.50	26 001008	13.50	26 001009	14.00
26 001010	17.00	26 001011	14.00	26 001012	14.10	26 001013	14.00	26 001014	14.00	26 001015	13.67
26 001016	14.00	26 001017	14.00	26 001018	14.00	26 001019	9.90	26 001020	14.00	26 002001	64.61
26 002002	53.57	26 002003	66.67	26 002004	58.33	26 003001	50.00	26 003002	8.00	26 003003	13.40
26 003004	7.00	26 003005	71.72	26 003006	9.00	26 004001	88.24	26 004002	13.33	26 004003	19.80
26 004004	13.80	26 005001	4.00	26 005002	4.50	26 005003	5.00	26 005004	4.50	26 005005	4.00
26 005006	5.00	26 006001	1.47	26 006002	4.00	26 006003	1.20	26 006004	2.50	26 006005	2.50
26 006006	4.25	26 007001	35.94	26 007002	39.71	26 007003	37.31	26 007004	37.52	26 008001	120.00
26 008002	80.65	26 008003	190.48	26 008004	81.67	26 009001	64.90	26 009002	74.90	26 009003	85.00
26 009004	85.67	26 010001	54.74	26 010002	173.33	26 010003	56.41	26 010004	55.31	26 010005	122.26
26 010006	72.14	26 010007	58.82	26 010008	40.00	26 011001	21.55	26 011002	22.00	26 011003	25.00
26 011004	28.92	26 012001	36.36	26 012002	23.90	26 012003	26.50	26 012004	40.96	26 013001	14.50
26 013002	12.00	26 013003	25.81	26 013004	36.40	26 014001	37.57	26 014002	156.75	26 014003	48.00
26 014004	42.08	26 014005	126.52	26 014006	105.33	26 015001	14.90	26 015002	13.50	26 015003	14.50
26 015004	13.00	26 015005	17.00	26 015006	12.62	26 016001	54.90	26 016002	75.00	26 016003	49.67
26 016004	59.00	26 016005	38.50	26 016006	46.00	26 016007	39.00	26 016008	54.00	26 016009	55.00
26 016010	60.00	26 016011	40.90	26 016012	42.00	26 017001	64.17	26 017002	52.33	26 017003	55.67
26 017004	50.00	26 017005	74.90	26 017006	19.67	26 017007	55.00	26 017008	55.67	26 017009	65.00
26 017010	67.67	26 017011	89.50	26 017012	54.33	26 017013	55.67	26 017014	59.00	26 017015	53.67
26 017016	52.33	26 017017	59.33	26 017018	55.23	26 018001	95.00	26 018002	107.78	26 018003	92.67
26 018004	96.00	26 018005	86.67	26 018006	100.00	26 018007	95.00	26 018008	71.33	26 018009	96.00
26 018010	86.67	26 018011	45.00	26 018012	129.00	26 018013	88.00	26 018014	95.00	26 018015	46.67
26 018016	70.00	26 018017	70.00	26 018018	64.00	26 018019	140.00	26 018020	121.67	26 018021	86.67
26 018022	123.33	26 018023	96.00	26 018024	135.33	26 018025	121.90	26 018026	150.00	26 018027	96.00
26 018028	101.00	26 018029	79.00	26 018030	100.00	26 018031	60.00	26 018032	55.00	26 018033	67.77
26 018034	36.00	26 019001	35.90	26 019002	40.00	26 019003	50.00	26 019004	44.00	26 019005	39.73
26 019006	45.00	26 019007	42.00	26 019008	28.67	26 020001	64.00	26 020002	99.00	26 020003	60.00
26 020004	106.00	26 021001	92.76	26 021002	54.50	26 021003	149.83	26 021004	70.00	26 021005	60.00
26 021006	104.00	26 022001	53.50	26 022002	59.90	26 022003	32.50	26 022004	34.00	26 023001	434.78
26 023002	52.23	26 023003	265.00	26 023004	42.90	26 023005	63.00	26 023006	48.00	26 023007	70.33
26 023008	70.00	26 023009	61.90	26 023010	250.00	26 024001	110.00	26 024002	194.12	26 024003	75.00
26 024004	205.50	26 025001	50.00	26 025002	35.00	26 025003	82.67	26 025004	19.23	26 025005	38.00
26 025006	52.40	26 025007	50.00	26 025008	38.23	26 025009	98.00	26 025010	164.90	26 025011	88.33
26 025012	83.67	26 025013	102.00	26 025014	178.90	26 025015	85.00	26 025016	99.90	26 026001	176.67
26 026002	119.33	26 026003	150.00	26 026004	159.90	26 027001	98.00	26 027002	41.67	26 027003	84.90
26 027004	24.40	26 028001	44.80	26 028002	70.71	26 028003	103.57	26 028004	55.95	26 028005	61.91
26 028006	96.43	26 029001	126.67	26 029002	427.27	26 029003	136.90	26 029004	101.56	26 030001	10.48
26 030002	12.75	26 030003	11.67	26 030004	14.40	26 030005	10.50	26 030006	12.50	26 030007	16.00
26 030008	11.90	26 030009	12.67	26 030010	12.52	26 031001	70.00	26 031002	103.13	26 031003	104.17
26 031004	102.54	26 032001	132.03	26 032002	33.90	26 032003	33.85	26 032004	33.19	26 032005	40.30
26 032006	436.33	26 033001	28.31	26 033002	30.80	26 033003	20.00	26 033004	21.04	26 033005	21.90
26 033006	21.35	26 034001	79.13	26 034002	90.00	26 034003	95.42	26 034004	115.79	26 035001	100.00
26 035002	100.66	26 035003	112.50	26 035004	120.17	26 036001	93.50	26 036002	88.00	26 036003	135.83
26 036004	102.50	26 037001	39.31	26 037002	40.00	26 037003	42.25	26 037004	40.00	26 038001	130.53
26 038002	120.00	26 038003	155.60	26 038004	139.50	26 039001	23.90	26 039002	130.77	26 039003	39.90
26 039004	22.90	26 040001	122.22	26 040002	85.56	26 040003	131.11	26 040004	67.00	26 041001	66.43
26 041002	79.91	26 041003	57.14	26 041004	54.00	26 042001	25.00	26 042002	22.10	26 042003	24.53
26 042004	37.79	26 042005	26.00	26 042006	24.00	26 043001	32.90	26 043002	29.70	26 043003	28.28
26 043004	24.11	26 043005	99.80	26 043006	72.90	26 043007	23.00	26 043008	156.00	26 043009	27.50
26 043010	23.50	26 044001	32.75	26 044002	22.44	26 044003	39.73	26 044004	35.83	26 044005	25.33
26 044006	36.00	26 044007	28.67	26 044008	30.00	26 045001	8.33	26 045002	12.00	26 045003	10.03
26 045004	21.90	26 045005	12.00	26 045006	8.07	26 045007	6.17	26 045008	8.00	26 046001	37.07
26 046002	39.28	26 046003	50.67	26 046004	42.00	26 046005	43.08	26 046006	36.67	26 046007	42.00
26 046008	40.05	26 047001	10.00	26 047002	11.43	26 047003	10.10	26 047004	8.23	26 047005	18.00
26 047006	33.57	26 047007	37.90	26 047008	47.55	26 047009	31.90	26 047010	8.23	26 047011	9.90
26 047012	9.23	26 047013	7.70	26 047014	7.00	26 047015	11.50	26 047016	35.00	26 047017	17.90
26 047018	6.83	26 047019	15.57	26 047020	14.17	26 048001	22.90	26 048002	19.24	26 048003	16.10
26 048004	10.00	26 048005	20.07	26 048006	8.00	26 048007	9.67	26 048008	12.00	26 049001	7.23
26 049002	9.50	26 049003	9.26	26 049004	10.00	26 049005	7.00	26 049006	9.67	26 049007	6.67
26 049008	7.90	26 050001	7.33	26 050002	9.37	26 050003	9.93	26 050004	14.17	26 050005	13.57

Clave	Precio Promedio	Clave	Precio Promedio	Clave	Precio Promedio	Clave	Precio Promedio	Clave	Precio Promedio	Clave	Precio Promedio
26 050006	10.37	26 050007	7.33	26 050008	10.57	26 051001	9.33	26 051002	7.76	26 051003	10.83
26 051004	14.33	26 051005	11.30	26 051006	16.50	26 051007	13.00	26 051008	12.00	26 052001	53.80
26 052002	23.75	26 052003	36.55	26 052004	58.17	26 052005	47.90	26 052006	33.17	26 052007	38.33
26 052008	34.97	26 053001	29.57	26 053002	32.58	26 053003	41.23	26 053004	35.83	26 053005	33.33
26 053006	37.67	26 053007	38.67	26 053008	34.00	26 054001	17.85	26 054002	28.90	26 054003	14.00
26 054004	15.50	26 055001	18.70	26 055002	22.04	26 055003	19.90	26 055004	38.67	26 055005	34.17
26 055006	36.97	26 055007	34.33	26 055008	46.50	26 056001	3.51	26 056002	6.42	26 056003	7.43
26 056004	7.00	26 056005	7.63	26 056006	6.08	26 056007	7.00	26 056008	6.50	26 057001	13.03
26 057002	10.09	26 057003	10.00	26 057004	11.67	26 058001	9.50	26 058002	21.90	26 058003	17.70
26 058004	9.33	26 058005	14.40	26 058006	11.73	26 058007	11.68	26 058008	10.17	26 058009	13.70
26 058010	25.63	26 058011	10.00	26 058012	9.83	26 058013	15.00	26 058014	12.67	26 059001	25.23
26 059002	20.10	26 059003	19.75	26 059004	20.10	26 059005	24.17	26 059006	15.33	26 059007	16.00
26 059008	16.83	26 059009	18.33	26 059010	19.67	26 060001	9.17	26 060002	7.00	26 060003	9.67
26 060004	10.83	26 060005	9.22	26 060006	8.17	26 060007	9.83	26 060008	13.90	26 060009	13.33
26 060010	8.17	26 061001	3.78	26 061002	33.47	26 061003	5.73	26 061004	13.83	26 061005	4.45
26 061006	18.00	26 061007	18.68	26 061008	17.08	26 062001	28.00	26 062002	17.77	26 062003	25.73
26 062004	29.17	26 062005	25.07	26 062006	121.67	26 062007	17.33	26 062008	16.30	26 063001	12.27
26 063002	12.90	26 063003	12.40	26 063004	14.00	26 063005	15.90	26 063006	6.83	26 063007	12.67
26 063008	10.92	26 063009	15.67	26 063010	31.70	26 064001	9.75	26 064002	5.00	26 064003	7.84
26 064004	7.05	26 064005	15.83	26 064006	10.00	26 064007	9.00	26 064008	7.50	26 065001	16.90
26 065002	15.57	26 065003	15.83	26 065004	18.00	26 065005	18.33	26 065006	14.67	26 065007	18.67
26 065008	18.08	26 066001	8.57	26 066002	8.73	26 066003	9.40	26 066004	12.00	26 066005	7.57
26 066006	7.67	26 066007	9.00	26 066008	8.00	26 067001	13.07	26 067002	16.07	26 067003	17.30
26 067004	25.00	26 067005	11.33	26 067006	24.33	26 067007	23.33	26 067008	14.00	26 068001	19.50
26 068002	19.90	26 068003	10.67	26 068004	19.26	26 068005	16.00	26 068006	15.00	26 068007	21.90
26 068008	24.24	26 069001	14.90	26 069002	14.90	26 069003	18.00	26 069004	17.33	26 070001	21.17
26 070002	18.57	26 070003	17.33	26 070004	21.17	26 070005	22.43	26 070006	13.00	26 070007	23.50
26 070008	20.67	26 071001	10.10	26 071002	14.90	26 071003	6.20	26 071004	10.33	26 072001	22.33
26 072002	25.90	26 072003	24.90	26 072004	18.90	26 073001	66.60	26 073002	32.95	26 073003	21.67
26 073004	53.00	26 074001	19.90	26 074002	33.39	26 074003	28.00	26 074004	21.20	26 074005	34.33
26 074006	23.67	26 074007	26.00	26 074008	19.00	26 075001	37.80	26 075002	21.74	26 075003	63.60
26 075004	58.10	26 076001	20.52	26 076002	25.00	26 076003	24.34	26 076004	22.92	26 077001	100.00
26 077002	129.90	26 077003	299.00	26 077004	90.00	26 077005	213.33	26 077006	126.20	26 077007	190.33
26 077008	130.00	26 078001	14.90	26 078002	16.38	26 078003	25.42	26 078004	6.87	26 079001	62.86
26 079002	61.62	26 079003	32.86	26 079004	27.05	26 080001	31.16	26 080002	30.22	26 080003	66.13
26 080004	73.57	26 081001	29.38	26 081002	41.82	26 081003	44.29	26 081004	44.31	26 081005	31.98
26 081006	28.13	26 082001	75.90	26 082002	56.14	26 082003	75.22	26 082004	70.00	26 083001	125.00
26 083002	39.30	26 083003	46.52	26 083004	93.75	26 083005	26.05	26 083006	26.09	26 084001	30.86
26 084002	9.44	26 084003	12.50	26 084004	12.67	26 084005	8.17	26 084006	14.50	26 085001	530.00
26 085002	234.50	26 085003	271.70	26 085004	450.00	26 086001	115.83	26 086002	200.83	26 086003	144.00
26 086004	189.20	26 087001	15.00	26 087002	12.50	26 087003	11.67	26 087004	11.67	26 087005	11.67
26 087006	13.33	26 087007	8.33	26 087008	9.83	26 087009	6.27	26 087010	14.08	26 088001	4.37
26 088002	4.67	26 088003	3.08	26 088004	8.00	26 088005	0.42	26 088006	0.60	26 088007	6.67
26 088008	4.38	26 089001	68.58	26 089002	63.77	26 089003	49.74	26 089004	69.57	26 090001	2.73
26 090002	11.55	26 090003	135.23	26 090004	8.40	26 091001	621.88	26 091002	89.20	26 091003	470.00
26 091004	35.29	26 092001	228.57	26 092002	176.47	26 092003	127.19	26 092004	262.50	26 093001	118.33
26 093002	340.00	26 093003	40.00	26 093004	42.20	26 094001	114.36	26 094002	103.75	26 094003	112.50
26 094004	118.18	26 095001	51.40	26 095002	93.38	26 095003	55.00	26 095004	120.00	26 095005	242.74
26 095006	42.00	26 096001	335.33	26 096002	51.19	26 096003	101.19	26 096004	58.79	26 097001	45.00
26 097002	42.00	26 097003	39.00	26 097004	80.67	26 098001	73.33	26 098002	99.00	26 098003	69.90
26 098004	80.00	26 099001	350.00	26 099002	270.00	26 099003	180.00	26 099004	101.90	26 100001	24.63
26 100002	209.00	26 100003	109.70	26 100004	77.33	26 101001	200.00	26 101002	100.00	26 101003	113.33
26 101004	220.00	26 102001	35.21	26 102002	24.47	26 102003	38.50	26 102004	29.58	26 102005	28.21
26 102006	25.37	26 102007	23.33	26 102008	36.92	26 102009	18.67	26 102010	32.86	26 103001	185.98
26 103002	143.43	26 103003	202.67	26 103004	119.00	26 104001	203.75	26 104002	115.96	26 104003	234.05
26 104004	63.30	26 104005	100.00	26 104006	238.57	26 105001	82.53	26 105002	48.76	26 105003	105.33
26 105004	129.33	26 106001	188.00	26 106002	45.00	26 106003	105.00	26 106004	81.61	26 107001	146.66
26 107002	232.66	26 107003	194.66	26 107004	278.66	26 107005	96.00	26 107006	275.98	26 108001	38.00
26 108002	35.00	26 108003	42.00	26 108004	42.00	26 108005	42.00	26 108006	35.00	26 118001	138.00
26 118002	99.91	26 118003	89.90	26 118004	99.99	26 118005	359.10	26 118006	403.75	26 118007	439.00
26 118008	402.55	26 118009	269.00	26 118010	299.00	26 118011	169.00	26 118012	99.00	26 119001	24.98
26 119002	58.00	26 119003	49.99	26 119004	119.90	26 119005	114.75	26 119006	242.10	26 119007	325.00
26 119008	155.44	26 119009	37.96	26 119010	119.00	26 119011	59.50	26 119012	64.50	26 120001	10.99
26 120002	28.00	26 120003	76.90	26 120004	12.99	26 120005	71.10	26 120006	46.75	26 120007	99.00
26 120008	59.00	26 120009	25.00	26 120010	35.00	26 120011	22.50	26 120012	29.50	26 121001	199.99
26 121002	198.00	26 121003	139.99	26 121004	208.00	26 121005	199.90	26 121006	199.99	26 121007	699.30
26 121008	594.30	26 121009	769.00	26 121010	499.00	26 121011	389.00	26 121012	329.00	26 121013	299.00
26 121014	149.00	26 121015	99.99	26 121016	159.90	26 121017	319.20	26 121018	384.30	26 121019	799.00
26 121020	599.00	26 121021	349.00	26 121022	439.00	26 121023	199.00	26 121024	249.00	26 122001	449.99
26 122002	699.00	26 122003	2188.75	26 122004	3992.00	26 122005	1733.15	26 122006	3591.00	26 122007	2190.00
26 122008	2495.00	26 122009	369.00	26 122010	1299.00	26 122011	649.00	26 122012	1995.00	26 123001	109.99
26 123002	128.00	26 123003	267.75	26 123004	199.99	26 123005	135.00	26 123006	179.00	26 123007	49.00
26 123008	49.00	26 123009	189.00	26 123010	245.00	26 123011	39.90	26 123012	699.00	26 124001	138.00
26 124002	79.03	26 124003	149.90	26 124004	79.99	26 124005	599.20	26 124006	449.10	26 124007	399.00
26 124008	479.00	26 124009	129.00	26 124010	179.00	26 124011	99.00	26 124012	99.00	26 125001	148.00
26 125002	19.99	26 125003	59.99	26 125004	39.99	26 125005	129.90	26 125006	48.90	26 125007	325.00
26 125008	255.00	26 125009	139.00	26 125010	119.00	26 125011	149.00	26 125012	79.50	26 126001	20.00
26 126002	18.00	26 126003	43.00	26 126004	20.00	26 126005	19.47	26 126006	39.87	26 126007	163.35
26 126008	199.00	26 126009	99.00	26 126010	49.00	26 126011	16.50	26 126012	29.50	26 127001	199.99
26 127002	278.00	26 127003	99.99	26 127004	258.00	26 127005	129.90	26 127006	99.99	26 127007	566.10
26 127008	639.20	26 127009	729.00	26 127010	699.00	26 127011	449.00	26 127012	349.00	26 127013	119.00
26 127014	149.00	26 127015	99.99	26 127016	199.90	26 127017	399.00	26 127018	269.50	26 127019	399.00
26 127020	399.00	26 127021	249.00	26 127022	379.00	26 127023	159.00	26 127024	319.00	26 128001	626.05
26 128002	696.50	26 128003	128.00	26 128004	70.01	26 128005	198.00	26 128006	1211.01	26 128007	924.85
26 128008	899.22	26 128009	629.10	26 128010	579.00	26 128011	219.00	26 128012	120.02	26 128013	399.90
26 128014	119.99	26 128015	747.18	26 128016	499.12	26 128017	279.00	26 128018	299.00	26 128019	199.00
26 128020	199.00	26 128021	349.99	26 128022	99.99	26 128023	721.05	26 128024	447.20	26 128025	932.88
26 128026	1124.14	26 128027	354.42	26 128028	349.00	26 128029	199.00	26 128030	169.00	26 128031	149.00
26 128032	906.50	26 128033	149.00	26 128034	687.20	26 128035	747.50	26 128036	258.00	26 129001	79.99
26 129002	198.00	26 129003	99.90	26 129004	69.99	26 129005	249.00	26 129006	219.00	26 129007	199.00
26 129008	149.00	26 129009	499.00	26 129010	99.00	26 129011	179.90	26 129012	349.00	26 130001	187.69
26 130002	149.74	26 130003	99.90	26 130004	129.99	26 130005	549.00	26 130006	711.20	26 130007	349.00
26 130008	505.75	26 130009	224.55	26 130010	204.04	26 130011	159.00	26 130012	129.00	26 131001	140.38
26 131002	198.00	26 131003	110.30	26 131004	138.00	26 131005	84.90	26 131006	149.99	26 131007	314.10
26 131008	375.20	26 131009	399.00	26 131010	319.00	26 131011	179.00	26 131012	199.00	26 131013	189.00
26 131014	99.00	26 131015	89.99	26 131016	79.99	26 131017	204.00	26 131018	243.23	26 131019	399.00
26 131020	489.00	26 131021	149.00	26 131022	219.00	26 131023	139.00	26 131024	169.00	26 132001	148.00
26 132002	39.99	26 132003	59.90	26 132004	79.99	26 132005	279.20	26 132006	429.00	26 132007	387.04
26 132008	499.00	26 132009	99.00	26 132010	147.87	26 132011	99.00	26 132012	137.95	26 133001	108.00
26 133002	22.79	26 133003	7.92	26 133004	54.00	26 133005	22.99	26 133006	67.90	26 133007	55.20
26 133008	24.50	26 133009	89.00	26 133010	129.00	26 133011	29.00	26 133012	49.00	26 133013	39.50
26 133014	29.50	26 133015	21.90	26 133016	29.99	26 133017	119.20	26 133018	95.20	26 133019	59.00
26 133020	199.00	26 133021	129.00	26 133022	35.00	26 133023	30.83	26 133024	49.50	26 134001	34.99
26 134002	46.90	26 134003	34.00	26 134004	9.99	26 134005	64.00	26 134006	55.20	26 134007	39.00
26 134008	49.00	26 134009	19.00	26 134010	29.00	26 134011	49.90	26 134012	19.50	26 135001	48.00
26 135002	34.99	26 135003	54.99	26 135004	42.90	26 135005	143.20	26 135006	135.93	26 135007	289.00
26 135008	459.00	26 135009	149.00	26 135010	299.00	26 135011	159.00	26 135012	99.00	26 136001	29.99
26 136002	38.00	26 136003	34.90	26 136004	34.99	26 136005	68.00	26 136006	95.00	26 136007	69.00
26 136008	185.35	26 136009	39.00	26 136010	29.00	26 136011	24.29	26 136012	24.50	26 137001	311.59
26 137002	90.00	26 137003	145.00	26 137004	208.07	26 137005	999.00	26 137006	109.99	26 137007	238.40
26 137008	447.51	26 137009	271.75	26 137010	167.28	26 137011	1235.00	26 137012	835.43	26 137013	1495.00
26 137014	799.00	26 137015	489.00	26 137016	417.19	26 137017	270.79	26 137018	216.42	26 137019	156.83
26 137020	271.75	26 137021	499.00	26 137022	499.00	26 137023	417.19	26 137024	783.15	26 137025	389.00
26 137026	599.00	26 137027	187.16	26 137028	107.66	26 138001	99.80	26 138002	264.00	26 138003	99.80
26 138004	245.00	26 138005	94.00	26 138006	109.98	26 138007	195.00	26 138008	89.98	26 139001	599.00
26 139002	799.00	26 139003	348.00	26 139004	298.00	26 139005	199.00	26 139006	139.00	26 139007	239.00
26 139008	269.00	26 139009	649.00	26 139010	319.00	26 139011	779.00	26 139012	999.00	26 140001	529.00
26 140002	569.00	26 140003	199.00	26 140004	299.00	26 140005	198.00	26 140006	198.00	26 140007	469.00
26 140008	495.00	26 140009	319.00	26 140010	379.00	26 140011	169.00	26 140012	159.00	26 141001	799.00
26 141002	599.00	26 141003	298.00	26 141004	328.00	26 141005	99.00	26 141006	179.00	26 141007	719.00
26 141008	849.00	26 141009	229.00	26 141010	329.00	26 141011	199.00	26 141012	269.00	26 142001	799.00
26 142002	1999.00	26 142003	298.00	26 142004	328.00	26 142005	639.00	26 142006	299.00	26 142007	979.00
26 142008	839.00	26 142009	649.00	26 142010	599.00	26 142011	199.00	26 142012	369.00	26 143001	30.00
26 143002	50.00	26 143003	158.00	26 143004	58.00	26 143005	98.00	26 143006	28.00	26 143007	799.00
26 143008	499.00	26 143009	339.00	26 143010	347.72	26 143011	79.00	26 143012	219.00	26 144001	7.71
26 144002	180.00	26 144003	9.90	26 144004	114.00	26 145001	78.00	26 145002	82.00	26 145003	40.00
26 145004	75.00	26 146001	52.00	26 146002	65.00	26 146003	36.00	26 146004	60.00	26 147001	795.00
26 147002	169.00	26 147003	129.00	26 147004	48.86	26 147005	890.00	26 147006	59.99	26 147007	271.20

Clave	Precio Promedio	Clave	Precio Promedio	Clave	Precio Promedio	Clave	Precio Promedio	Clave	Precio Promedio	Clave	Precio Promedio
26 147008	1099.00	26 147009	2609.00	26 147010	159.00	26 147011	349.00	26 147012	409.00	26 148001	1190.00
26 148004	299.00	26 148005	99.00	26 148006	498.00	26 148009	909.00	26 148010	1054.00	26 158001	993.12
26 158002	993.12	26 158003	993.12	26 159001	104.84	26 160001	34.48	26 160002	134.85	26 160003	630.13
26 160004	2036.98	26 160005	2616.98	26 160006	1211.83	26 161001	20.04	26 161002	40.08	26 161003	60.12
26 161004	80.16	26 161005	100.20	26 161006	123.54	26 161007	146.89	26 161008	170.23	26 161009	193.58
26 161010	273.70	26 161011	433.96	26 161012	754.46	26 161013	2068.56	26 161014	3057.75	26 161015	4046.94
26 161016	4838.29	26 161017	5036.13	26 161018	6025.32	26 161019	7014.51	26 161020	8003.70	26 161021	8992.89
26 161022	9982.08	26 161023	10971.27	26 161024	11960.46	26 161025	12949.65	26 161026	13938.84	26 162001	12.49
26 162002	6.74	26 162003	12.49	26 162004	6.74	26 164001	158.90	26 165001	651.94	26 166001	5.46
26 166002	3.62	26 166003	5.46	26 166004	3.62	26 166005	5.46	26 166006	3.62	26 166007	5.46
26 166008	3.62	26 166009	5.46	26 166010	5.46	26 167001	26.01	26 167002	17.46	26 167003	26.01
26 167004	17.46	26 167005	29.32	26 168001	800.00	26 168002	960.00	26 168003	840.00	26 168004	850.00
26 168005	200.00	26 168006	130.00	26 168007	220.00	26 168008	150.00	26 168009	150.00	26 168010	130.00
26 169001	30.00	26 169002	45.00	26 169003	350.00	26 169004	500.00	26 169005	400.00	26 169006	250.00
26 179001	4579.00	26 179002	11999.00	26 179003	9799.00	26 179004	3599.00	26 179005	7499.00	26 179006	9919.20
26 180001	2455.20	26 180002	2199.00	26 180003	869.00	26 180004	14099.00	26 181001	6789.00	26 181002	3599.00
26 181003	5799.00	26 181004	4990.00	26 182001	2288.60	26 182002	2899.00	26 182003	1799.00	26 182004	3399.01
26 183001	3461.09	26 183002	1599.00	26 183003	2144.77	26 183004	3179.00	26 184001	1500.00	26 184002	1659.00
26 184003	2599.00	26 184004	3999.00	26 185001	4885.00	26 185002	5290.48	26 185003	12639.20	26 185004	7199.00
26 186001	7425.00	26 186002	6829.50	26 186003	16355.32	26 186004	5999.00	26 187001	5085.00	26 187002	6990.00
26 187003	8999.00	26 187004	8299.00	26 188001	4990.00	26 188002	10299.00	26 188003	6999.00	26 188004	2949.00
26 189001	6199.00	26 189002	4100.00	26 189003	6499.00	26 189004	2974.00	26 190001	429.00	26 190002	699.00
26 190003	939.00	26 190004	1029.00	26 191001	799.01	26 191002	259.00	26 191003	749.00	26 191004	699.00
26 191005	189.00	26 191006	349.00	26 192001	219.00	26 192002	279.65	26 192003	369.99	26 192004	849.00
26 193001	985.00	26 193002	399.00	26 193003	829.00	26 193004	679.00	26 194001	1499.00	26 194002	1535.20
26 194003	689.00	26 194004	2809.00	26 195001	689.01	26 195002	659.00	26 195003	689.00	26 195004	175.00
26 196001	11717.91	26 197001	5999.01	26 197002	2999.00	26 197003	1990.00	26 197004	7199.00	26 197005	5999.00
26 197006	3349.00	26 198001	2265.00	26 198002	1099.00	26 198003	6999.00	26 198004	10999.00	26 198005	339.15
26 198006	689.00	26 198007	999.00	26 198008	5990.00	26 199001	909.30	26 199002	4799.01	26 199003	499.00
26 199004	2247.00	26 200001	6.90	26 200002	6.50	26 200003	23.90	26 200004	6.00	26 201001	19.00
26 201002	12.71	26 201003	18.00	26 201004	32.37	26 202001	24.57	26 202002	53.25	26 202003	4.70
26 202004	48.68	26 203001	12.00	26 203002	13.00	26 203003	1.00	26 203004	1.00	26 204001	84.90
26 204002	68.20	26 204003	39.90	26 204004	54.90	26 205001	34.90	26 205002	59.00	26 206001	415.00
26 206002	499.00	26 206003	279.00	26 206004	92.00	26 207001	299.90	26 207002	649.00	26 207003	194.00
26 207004	1215.20	26 208001	67.00	26 208002	13.21	26 208003	105.00	26 208004	17.90	26 209001	239.90
26 209002	799.01	26 209003	449.00	26 209004	729.00	26 209005	759.00	26 209006	139.90	26 209007	551.81
26 209008	1799.00	26 210001	204.16	26 210002	22.15	26 210003	15.90	26 210004	39.90	26 210005	339.00
26 210006	16.30	26 210007	20.00	26 210008	69.00	26 211001	139.90	26 211002	247.00	26 211003	699.00
26 211004	99.51	26 212001	101.92	26 212002	135.00	26 212003	179.00	26 212004	299.00	26 213001	55.00
26 213002	922.50	26 213003	49.90	26 213004	75.00	26 214001	37.50	26 214002	28.78	26 214003	26.50
26 214004	16.37	26 214005	24.11	26 214006	25.95	26 214007	28.40	26 214008	21.25	26 215001	15.79
26 215002	20.58	26 215003	17.53	26 215004	16.85	26 215005	7.98	26 215006	15.80	26 216001	8.71
26 216002	5.20	26 216003	6.05	26 216004	9.77	26 217001	22.50	26 217002	29.81	26 217003	28.49
26 217004	23.43	26 217005	29.75	26 217006	28.23	26 218001	41.33	26 218002	50.00	26 218003	29.00
26 218004	34.60	26 219001	47.90	26 219002	46.55	26 219003	35.00	26 219004	34.71	26 229001	104.41
26 229002	902.14	26 229003	210.54	26 229004	201.60	26 229005	61.00	26 229006	203.70	26 229007	646.13
26 229008	271.04	26 229009	233.90	26 229010	230.00	26 229011	1022.00	26 229012	575.74	26 229013	210.00
26 229014	509.99	26 229015	402.00	26 229016	1787.00	26 229017	200.00	26 230001	408.00	26 230002	178.00
26 230003	459.47	26 230004	474.93	26 230005	255.00	26 230006	148.00	26 231001	320.60	26 231002	300.00
26 231003	935.18	26 231004	45.00	26 232001	38.28	26 232002	79.23	26 232003	295.40	26 232004	42.65
26 233001	139.00	26 233002	208.08	26 233003	224.60	26 233004	231.70	26 233005	79.00	26 233006	158.03
26 234001	74.30	26 234002	180.60	26 234003	252.00	26 234004	317.66	26 235001	2176.19	26 235002	99.00
26 235003	23.36	26 235004	399.00	26 236001	27.60	26 236002	18.80	26 236003	15.60	26 236004	30.50
26 237001	39.63	26 237002	33.10	26 237003	12.09	26 237004	18.90	26 238001	141.00	26 238002	195.00
26 238003	236.00	26 238004	418.40	26 238005	37.00	26 239001	159.90	26 239002	125.00	26 239003	53.50
26 239004	365.00	26 240001	53.00	26 240002	58.15	26 240003	222.80	26 240004	165.00	26 241001	133.29
26 241002	42.00	26 241003	189.93	26 241004	609.00	26 242001	60.22	26 242002	119.50	26 242003	289.00
26 242004	111.70	26 243001	215.01	26 243002	550.00	26 243003	458.00	26 243004	1308.00	26 244001	3500.00
26 244002	1500.00	26 244003	2500.00	26 244004	3500.00	26 244005	450.00	26 244006	400.00	26 244007	500.00
26 244008	350.00	26 245001	350.00	26 245002	500.00	26 245003	600.00	26 245004	500.00	26 245005	500.00
26 245006	500.00	26 245007	500.00	26 245008	500.00	26 246001	1962.72	26 246002	1600.00	26 246003	1392.00
26 246004	1694.56	26 247001	2685.00	26 247002	1160.00	26 247003	27500.00	26 247004	4600.00	26 248001	15000.00
26 248002	18400.00	26 248003	18000.00	26 248004	15610.00	26 249001	800.00	26 249002	500.00	26 249003	290.00
26 249004	398.00	26 250001	800.00	26 250002	2598.40	26 250003	5000.00	26 250004	5000.00	26 251001	133.00
26 251002	90.00	26 251003	470.00	26 251004	380.00	26 251005	320.00	26 251006	155.00	26 251007	165.00
26 251008	215.00	26 252001	80.00	26 252002	50.00	26 252003	60.00	26 252004	240.00	26 253001	160.00
26 253002	170.00	26 253003	100.00	26 253004	95.00	26 253005	80.00	26 253006	320.00	26 254001	78.45
26 254002	109.38	26 254003	52.85	26 254004	29.44	26 255001	92.40	26 255002	121.90	26 255003	62.50
26 255004	189.00	26 256001	209.70	26 256002	183.33	26 256003	138.00	26 256004	86.00	26 256005	43.60
26 256006	265.00	26 257001	39.90	26 257002	14.80	26 257003	21.10	26 257004	10.89	26 258001	60.56
26 258002	115.02	26 258003	63.61	26 258004	60.00	26 258005	137.78	26 258006	44.50	26 259001	120.00
26 259002	121.25	26 259003	107.50	26 259004	95.65	26 260001	103.70	26 260002	71.90	26 260003	4.60
26 260004	51.30	26 261001	25.50	26 261002	70.90	26 261003	138.00	26 261004	172.50	26 261005	49.50
26 261006	38.50	26 261007	32.00	26 261008	91.00	26 262001	42.90	26 262002	34.00	26 262003	79.50
26 262004	16.45	26 263001	20.83	26 263002	17.90	26 263003	18.58	26 263004	24.60	26 263005	10.00
26 263006	10.50	26 263007	9.87	26 263008	16.60	26 264001	93.00	26 264002	75.00	26 264003	138.20
26 264004	80.70	26 265001	26.90	26 265002	22.75	26 265003	17.44	26 265004	13.37	26 266001	10.00
26 266002	22.80	26 266003	25.37	26 266004	21.40	26 276001	6.00	26 276002	6.00	26 276003	6.00
26 276004	6.00	26 277001	9.00	26 277002	13.00	26 277003	29.00	26 277004	9.00	26 278001	30.00
26 278002	40.00	26 278003	22.00	26 278004	20.00	26 280001	902.00	26 280002	72.00	26 280003	93.00
26 280004	1090.00	26 281001	2014.17	26 281002	1737.33	26 281003	1656.00	26 281004	2297.33	26 282001	159900.00
26 282002	126200.00	26 282003	249700.00	26 282004	179400.00	26 282005	340400.00	26 282006	209900.00	26 282007	187900.00
26 282008	193984.00	26 282009	169900.00	26 282010	136500.00	26 282011	316500.00	26 282012	207990.00	26 283001	1699.01
26 283002	2200.00	26 283003	2599.00	26 283004	1690.00	26 284001	11.56	26 284002	11.56	26 285001	12.12
26 285002	12.12	26 286001	37.95	26 286002	47.46	26 286003	72.44	26 286004	70.00	26 287001	1599.00
26 287002	794.50	26 287003	625.87	26 287004	892.63	26 288001	501.72	26 288002	924.91	26 288003	96.00
26 288004	441.45	26 289001	2325.01	26 289002	1190.00	26 289003	989.00	26 289004	2099.00	26 290001	14118.33
26 291001	31.38	26 292001	200.00	26 292002	842.00	26 292003	499.00	26 292004	300.00	26 293001	2088.00
26 293002	515.00	26 293003	3121.00	26 293004	1452.51	26 294001	700.00	26 294002	45.00	26 294003	40.00
26 294004	700.00	26 295148	120.00	26 296001	13.00	26 296002	5.00	26 306001	2444.67	26 306002	1045.58
26 306003	675.00	26 306004	716.67	26 307001	2395.83	26 307002	2909.17	26 307003	1212.50	26 307004	1775.00
26 308001	1420.83	26 308002	729.17	26 308003	2605.83	26 308004	762.50	26 309001	2626.67	26 309002	1193.33
26 309003	3334.17	26 309004	3779.50	26 310001	1433.33	26 310002	2325.00	26 310003	1503.75	26 310004	1067.50
26 311001	28950.00	26 311002	11378.00	26 311003	3300.00	26 311004	3850.00	26 312001	675.00	26 312002	725.00
26 312003	250.00	26 312004	541.67	26 313001	1864.75	26 313002	2441.67	26 313003	1574.17	26 313004	2036.67
26 314001	85.00	26 314002	57.00	26 314003	169.00	26 314004	299.00	26 315001	277.53	26 315002	242.45
26 315003	263.09	26 315004	115.00	26 315005	945.00	26 315006	153.83	26 315007	153.83	26 315008	281.23
26 315009	195.00	26 315010	60.00	26 315011	210.00	26 315012	184.00	26 315013	195.00	26 315014	279.44
26 316001	199.00	26 316002	29.90	26 316003	13.50	26 316004	63.00	26 316005	9.90	26 316006	11.90
26 316007	3.50	26 316008	8.50	26 316009	14.00	26 316010	49.00	26 317001	4133.67	26 317002	2153.42
26 317003	3235.00	26 317004	2417.33	26 317005	2756.83	26 317006	4186.67	26 318001	654.50	26 318002	577.50
26 318003	357.00	26 318004	944.00	26 318005	1106.00	26 318006	689.00	26 318007	999.00	26 318008	550.00
26 318009	535.50	26 318010	1367.31	26 318011	850.00	26 318012	420.00	26 319001	164.00	26 319002	345.00
26 319003	544.00	26 319004	390.00	26 320001	40.00	26 320002	46.00	26 320003	41.00	26 320004	10.00
26 320005	30.00	26 320006	1952.46	26 320007	50.00	26 320008	40.00	26 320009	46.00	26 320010	50.00
26 321001	45.00	26 321002	46.00	26 321003	61.00	26 321004	65.00	26 322001	389.00	26 322002	389.00
26 322003	599.00	26 322004	20.00	26 323001	55.00	26 323002	92.00	26 323003	50.00	26 323004	60.00
26 324001	370.00	26 324002	320.00	26 324003	980.00	26 324004	470.00	26 324005	5.00	26 324006	1450.00
26 325001	6.00	26 325002	3.00	26 325003	6.00	26 325004	6.00	26 326001	24.00	26 326002	37.00
26 326003	36.00	26 326004	23.00	26 327001	36.12	26 327002	38.30	26 327003	81.47	26 327004	31.60
26 328001	159.00	26 328002	169.00	26 328003	99.90	26 328004	119.00	26 328005	104.90	26 328006	25.00
26 328007	90.00	26 328008	1199.00	26 328009	229.00	26 328010	290.28	26 329001	1490.00	26 329002	65.10
26 329003	1595.00	26 329004	40.56	26 330001	399.00	26 330002	299.00	26 330003	34.00	26 330004	189.00
26 330005	84.90	26 330006	109.00	26 331001	389.00	26 331002	269.00	26 331003	79.00	26 331004	1799.00
26 332001	4950.00	26 332002	3678.54	26 332003	1599.00	26 332004	6999.00	26 342001	44.00	26 342002	46.00
26 342003	87.00	26 342004	95.00	26 342005	59.00	26 342006	78.00	26 342007	33.00	26 342008	74.00
26 342009	47.00	26 342010	47.00	26 343001	162.00	26 343002	165.00	26 343003	123.00	26 343004	166.00
26 343005	135.00	26 343006	198.00	26 343007	117.00	26 343008	107.00	26 343009	89.00	26 343010	30.00
26 343011	35.00	26 343012	50.00	26 343013	60.00	26 343014	118.00	26 343015	55.00	26 343016	69.00
26 343017	80.00	26 343018	119.00	26 344001	1740.00	26 344002	450.00	26 344003	350.00	26 344004	350.00
26 345001	17500.00	26 345002	7600.00	26 345003	14500.00	26 345004	14000.00	26 346001	370.00	26 346002	1310.00
26 346003	50.00	26 346004	90.00	26 346005	50.00	26 346006	50.00	27 001001	14.00	27 001002	14.50
27 001003	14.00	27 001004	15.00	27 001005	14.00	27 001006	15.00	27 001007	11.15	27 001008	11.40
27 001009	9.58	27 001010	15.00	27 001011	15.00	27 001012	9.50	27 001013	15.00	27 001014	14.00
27 001015	13.00	27 001016	15.00	27 001017	14.00	27 001018	15.00	27 001019	15.50	27 001020	15.00
27 002001	18.99	27 002002	52.14	27 002003	55.56	27 002004	80.00	27 003001	12.30	27 003002	15.00
27 003003	102.22	27 003004	10.00	27 003005	91.49	27 003006	12.75	27 004001	24.50	27 004002	19.60
27 004003	82.35	27 004004	68.75	27 005001	4.50	27 005002	5.00	27 005003	5.00	27 005004	5.00

Clave	Precio Promedio	Clave	Precio Promedio	Clave	Precio Promedio	Clave	Precio Promedio	Clave	Precio Promedio	Clave	Precio Promedio
27 005005	5.00	27 005006	5.00	27 006001	2.80	27 006002	5.00	27 006003	2.50	27 006004	1.50
27 006005	1.40	27 006006	4.00	27 007001	36.76	27 007002	51.28	27 007003	52.98	27 007004	37.50
27 008001	89.80	27 008002	84.62	27 008003	81.75	27 008004	156.25	27 009001	102.90	27 009002	225.00
27 009003	94.00	27 009004	85.00	27 010001	50.77	27 010002	43.82	27 010003	56.54	27 010004	49.94
27 010005	70.97	27 010006	41.34	27 010007	62.92	27 010008	120.00	27 011001	25.00	27 011002	21.17
27 011003	13.75	27 011004	23.00	27 012001	42.45	27 012002	32.00	27 012003	10.00	27 012004	45.16
27 013001	12.40	27 013002	12.08	27 013003	39.48	27 013004	28.38	27 014001	98.46	27 014002	53.85
27 014003	46.23	27 014004	69.35	27 014005	94.31	27 014006	30.63	27 015001	22.03	27 015002	13.57
27 015003	12.00	27 015004	17.85	27 015005	10.90	27 015006	16.90	27 016001	107.50	27 016002	47.57
27 016003	55.00	27 016004	47.57	27 016005	50.00	27 016006	33.13	27 016007	35.13	27 016008	32.99
27 016009	29.67	27 016010	35.00	27 016011	55.00	27 016012	54.00	27 017001	65.65	27 017002	57.43
27 017003	70.00	27 017004	100.00	27 017005	55.33	27 017006	38.99	27 017007	67.20	27 017008	62.97
27 017009	78.30	27 017010	37.00	27 017011	90.00	27 017012	92.90	27 017013	78.17	27 017014	120.00
27 017015	65.00	27 017016	59.90	27 017017	51.99	27 017018	59.93	27 018001	95.00	27 018002	84.23
27 018003	102.90	27 018004	122.33	27 018005	109.90	27 018006	80.75	27 018007	93.93	27 018008	98.00
27 018009	57.33	27 018010	100.00	27 018011	57.58	27 018012	82.93	27 018013	70.00	27 018014	78.33
27 018015	68.00	27 018016	67.57	27 018017	69.63	27 018018	70.00	27 018019	170.77	27 018020	165.00
27 018021	169.00	27 018022	122.90	27 018023	120.00	27 018024	171.93	27 018025	164.00	27 018026	112.90
27 018027	93.33	27 018028	95.00	27 018029	90.00	27 018030	95.00	27 018031	70.00	27 018032	68.00
27 018033	54.17	27 018034	68.00	27 019001	34.17	27 019002	36.57	27 019003	35.00	27 019004	27.55
27 019005	38.43	27 019006	25.00	27 019007	37.90	27 019008	39.99	27 020001	67.00	27 020002	66.80
27 020003	82.83	27 020004	62.10	27 021001	127.83	27 021002	116.00	27 021003	59.48	27 021004	73.90
27 021005	50.00	27 021006	79.33	27 022001	50.00	27 022002	40.90	27 022003	48.46	27 022004	40.57
27 023001	187.50	27 023002	42.75	27 023003	47.79	27 023004	485.92	27 023005	184.00	27 023006	36.65
27 023007	280.00	27 023008	440.00	27 023009	127.33	27 023010	230.00	27 024001	193.83	27 024002	151.67
27 024003	138.30	27 024004	79.90	27 025001	76.58	27 025002	75.00	27 025003	60.57	27 025004	68.17
27 025005	74.17	27 025006	51.97	27 025007	47.50	27 025008	41.65	27 025009	66.67	27 025010	84.00
27 025011	76.50	27 025012	73.33	27 025013	70.00	27 025014	139.90	27 025015	71.67	27 025016	73.50
27 026001	121.67	27 026002	149.38	27 026003	156.67	27 026004	140.00	27 027001	64.90	27 027002	120.00
27 027003	120.00	27 027004	83.57	27 028001	58.82	27 028002	107.14	27 028003	77.14	27 028004	190.88
27 028005	56.43	27 028006	91.43	27 029001	432.08	27 029002	565.22	27 029003	345.29	27 029004	155.65
27 030001	16.91	27 030002	16.75	27 030003	11.57	27 030004	12.57	27 030005	16.16	27 030006	16.93
27 030007	17.97	27 030008	15.10	27 030009	17.00	27 030010	15.32	27 031001	140.28	27 031002	104.17
27 031003	62.81	27 031004	118.33	27 032001	244.08	27 032002	33.71	27 032003	38.62	27 032004	362.22
27 032005	47.86	27 032006	33.90	27 033001	30.94	27 033002	28.93	27 033003	29.00	27 033004	30.68
27 033005	30.30	27 033006	40.00	27 034001	85.00	27 034002	67.90	27 034003	75.00	27 034004	75.90
27 035001	144.75	27 035002	89.00	27 035003	92.80	27 035004	328.24	27 036001	102.00	27 036002	129.75
27 036003	110.88	27 036004	125.42	27 037001	44.50	27 037002	64.00	27 037003	57.78	27 037004	48.89
27 038001	121.00	27 038002	97.13	27 038003	100.83	27 038004	92.51	27 039001	80.00	27 039002	31.66
27 039003	30.08	27 039004	39.00	27 040001	103.00	27 040002	111.11	27 040003	69.26	27 040004	110.00
27 041001	58.54	27 041002	64.50	27 041003	50.16	27 041004	56.00	27 042001	33.83	27 042002	54.43
27 042003	60.23	27 042004	30.67	27 042005	32.67	27 042006	29.99	27 043001	34.59	27 043002	28.50
27 043003	25.90	27 043004	28.33	27 043005	100.00	27 043006	30.81	27 043007	32.22	27 043008	23.50
27 043009	33.09	27 043010	40.50	27 044001	29.90	27 044002	21.98	27 044003	36.07	27 044004	32.99
27 044005	33.33	27 044006	23.67	27 044007	25.00	27 044008	29.23	27 045001	13.13	27 045002	12.97
27 045003	11.77	27 045004	12.83	27 045005	15.00	27 045006	19.90	27 045007	10.33	27 045008	12.00
27 046001	30.14	27 046002	39.28	27 046003	28.32	27 046004	41.66	27 046005	50.00	27 046006	48.33
27 046007	29.30	27 046008	32.33	27 047001	9.50	27 047002	12.00	27 047003	13.76	27 047004	7.89
27 047005	50.00	27 047006	11.17	27 047007	59.93	27 047008	16.67	27 047009	10.43	27 047010	37.80
27 047011	10.73	27 047012	11.92	27 047013	8.59	27 047014	10.97	27 047015	27.40	27 047016	49.70
27 047017	9.33	27 047018	11.33	27 047019	16.67	27 047020	15.33	27 048001	18.15	27 048002	17.91
27 048003	21.11	27 048004	20.79	27 048005	17.67	27 048006	20.00	27 048007	20.33	27 048008	21.50
27 049001	7.47	27 049002	9.10	27 049003	8.93	27 049004	10.61	27 049005	7.00	27 049006	6.00
27 049007	9.33	27 049008	11.33	27 050001	13.78	27 050002	10.94	27 050003	12.23	27 050004	19.76
27 050005	10.67	27 050006	10.00	27 050007	16.67	27 050008	10.67	27 051001	10.33	27 051002	7.58
27 051003	10.06	27 051004	14.33	27 051005	12.20	27 051006	12.17	27 051007	17.33	27 051008	15.00
27 052001	73.80	27 052002	31.57	27 052003	60.00	27 052004	43.34	27 052005	40.00	27 052006	45.00
27 052007	55.00	27 052008	27.98	27 053001	27.28	27 053002	30.73	27 053003	40.21	27 053004	19.90
27 053005	29.67	27 053006	25.00	27 053007	30.00	27 053008	28.07	27 054001	19.83	27 054002	29.90
27 054003	21.00	27 054004	28.00	27 055001	43.47	27 055002	22.04	27 055003	36.17	27 055004	70.00
27 055005	36.67	27 055006	36.77	27 055007	28.13	27 055008	40.00	27 056001	5.02	27 056002	5.27
27 056003	5.07	27 056004	6.76	27 056005	5.45	27 056006	5.83	27 056007	6.67	27 056008	7.23
27 057001	25.00	27 057002	31.67	27 057003	9.06	27 057004	12.74	27 058001	10.33	27 058002	15.31
27 058003	9.91	27 058004	15.00	27 058005	17.23	27 058006	15.33	27 058007	12.50	27 058008	9.36
27 058009	10.50	27 058010	13.33	27 058011	16.00	27 058012	12.17	27 058013	16.00	27 058014	19.47
27 059001	13.80	27 059002	18.42	27 059003	19.33	27 059004	19.40	27 059005	19.33	27 059006	18.90
27 059007	19.00	27 059008	11.57	27 059009	15.00	27 059010	19.32	27 060001	13.00	27 060002	11.54
27 060003	9.58	27 060004	11.67	27 060005	9.40	27 060006	20.00	27 060007	10.33	27 060008	12.00
27 060009	19.25	27 060010	17.00	27 061001	6.90	27 061002	74.17	27 061003	3.17	27 061004	4.75
27 061005	14.41	27 061006	5.00	27 061007	6.22	27 061008	19.83	27 062001	19.20	27 062002	20.73
27 062003	11.59	27 062004	28.43	27 062005	15.83	27 062006	17.50	27 062007	20.00	27 062008	17.99
27 063001	11.33	27 063002	19.67	27 063003	13.41	27 063004	14.60	27 063005	16.66	27 063006	15.20
27 063007	17.67	27 063008	12.50	27 063009	47.90	27 063010	12.50	27 064001	9.80	27 064002	3.93
27 064003	8.73	27 064004	8.95	27 064005	13.00	27 064006	13.00	27 064007	13.50	27 064008	11.67
27 065001	12.27	27 065002	15.33	27 065003	17.10	27 065004	13.74	27 065005	10.33	27 065006	11.00
27 065007	15.00	27 065008	20.43	27 066001	10.97	27 066002	11.43	27 066003	11.29	27 066004	8.73
27 066005	14.00	27 066006	13.83	27 066007	7.63	27 066008	12.15	27 067001	18.33	27 067002	24.17
27 067003	21.16	27 067004	19.77	27 067005	17.67	27 067006	19.33	27 067007	20.30	27 067008	20.00
27 068001	18.00	27 068002	18.70	27 068003	14.00	27 068004	19.90	27 068005	15.97	27 068006	12.00
27 068007	20.07	27 068008	15.00	27 069001	10.56	27 069002	11.92	27 069003	10.00	27 069004	16.83
27 070001	18.67	27 070002	17.74	27 070003	17.00	27 070004	27.12	27 070005	19.17	27 070006	24.17
27 070007	20.00	27 070008	20.00	27 071001	10.67	27 071002	9.95	27 071003	9.47	27 071004	12.67
27 072001	22.00	27 072002	25.30	27 072003	30.00	27 072004	24.90	27 073001	48.80	27 073002	39.90
27 073003	59.00	27 073004	39.80	27 074001	25.00	27 074002	17.75	27 074003	40.43	27 074004	22.90
27 074005	42.00	27 074006	19.71	27 074007	28.90	27 074008	26.90	27 075001	36.93	27 075002	30.00
27 075003	24.83	27 075004	25.47	27 076001	37.50	27 076002	23.41	27 076003	28.49	27 076004	29.21
27 077001	138.67	27 077002	110.25	27 077003	194.17	27 077004	109.90	27 077005	120.00	27 077006	113.33
27 077007	85.00	27 077008	100.00	27 078001	14.33	27 078002	19.00	27 078003	23.88	27 078004	16.47
27 079001	26.51	27 079002	34.21	27 079003	40.91	27 079004	102.55	27 080001	44.71	27 080002	25.11
27 080003	30.00	27 080004	44.34	27 081001	34.60	27 081002	56.00	27 081003	35.17	27 081004	75.86
27 081005	35.88	27 081006	32.79	27 082001	121.67	27 082002	74.12	27 082003	70.35	27 082004	83.33
27 083001	26.43	27 083002	63.23	27 083003	17.62	27 083004	19.52	27 083005	21.11	27 083006	85.16
27 084001	13.07	27 084002	12.33	27 084003	13.90	27 084004	18.30	27 084005	13.50	27 084006	10.22
27 085001	166.67	27 085002	318.33	27 085003	411.00	27 085004	330.74	27 086001	139.20	27 086002	173.46
27 086003	187.67	27 086004	235.30	27 087001	16.06	27 087002	22.07	27 087003	18.61	27 087004	10.50
27 087005	17.55	27 087006	3.00	27 087007	6.21	27 087008	16.67	27 087009	19.72	27 087010	18.33
27 088001	5.90	27 088002	5.80	27 088003	0.47	27 088004	1105.26	27 088005	7.26	27 088006	8.86
27 088007	21.67	27 088008	12.00	27 089001	45.56	27 089002	57.14	27 089003	46.35	27 089004	85.97
27 090001	6.40	27 090002	163.50	27 090003	73.78	27 090004	168.00	27 091001	270.67	27 091002	89.86
27 091003	26.71	27 091004	139.87	27 092001	180.00	27 092002	160.59	27 092003	123.25	27 092004	127.27
27 093001	7.00	27 093002	2.77	27 093003	132.00	27 093004	3.67	27 094001	111.12	27 094002	103.33
27 094003	64.63	27 094004	85.00	27 095001	82.35	27 095002	79.85	27 095003	84.17	27 095004	108.06
27 095005	88.12	27 095006	115.91	27 096001	257.14	27 096002	129.76	27 096003	200.00	27 096004	78.82
27 097001	38.90	27 097002	84.90	27 097003	120.00	27 097004	28.40	27 098001	120.00	27 098002	78.00
27 098003	73.90	27 098004	122.00	27 099001	65.00	27 099002	180.00	27 099003	40.00	27 099004	20.00
27 100001	117.92	27 100002	111.00	27 100003	228.00	27 100004	124.79	27 101001	240.00	27 101002	250.00
27 101003	198.00	27 101004	300.00	27 102001	28.87	27 102002	28.73	27 102003	20.00	27 102004	29.93
27 102005	27.94	27 102006	28.17	27 102007	28.96	27 102008	22.34	27 102009	49.30	27 102010	37.30
27 103001	149.50	27 103002	165.22	27 103003	173.01	27 103004	419.99	27 104001	110.00	27 104002	155.80
27 104003	420.29	27 104004	342.63	27 104005	171.24	27 104006	298.10	27 105001	142.60	27 105002	120.27
27 105003	102.67	27 105004	322.67	27 106001	166.80	27 106002	136.73	27 106003	336.89	27 106004	71.90
27 107001	72.70	27 107002	151.56	27 107003	176.24	27 107004	180.00	27 107005	174.67	27 107006	104.14
27 108001	43.00	27 108002	33.40	27 108003	26.00	27 108004	44.85	27 108005	38.00	27 108006	49.00
27 118001	261.89	27 118002	594.15	27 118003	360.00	27 118004	126.22	27 118005	133.00	27 118006	149.00
27 118007	156.60	27 118008	199.00	27 118009	209.00	27 118010	249.00	27 118011	229.00	27 118012	239.00
27 119001	329.00	27 119002	29.90	27 119003	150.00	27 119004	356.15	27 119005	146.87	27 119006	169.01
27 119007	49.99	27 119008	249.00	27 119009	34.90	27 119010	187.00	27 119011	169.00	27 119012	34.90
27 120001	58.00	27 120002	49.50	27 120003	30.50	27 120004	9.90	27 120005	159.00	27 120006	36.99
27 120007	67.15	27 120008	99.50	27 120009	169.00	27 120010	60.81	27 120011	14.00	27 120012	39.99
27 121001	99.90	27 121002	167.32	27 121003	149.90	27 121004	199.00	27 121005	314.10	27 121006	445.00
27 121007	890.00	27 121008	219.00	27 121009	589.00	27 121010	199.99	27 121011	222.00	27 121012	385.00
27 121013	175.00	27 121014	239.00	27 121015	679.15	27 121016	109.99	27 121017	539.10	27 121018	99.99
27 121019	399.20	27 121020	539.00	27 121021	450.00	27 121022	159.00	27 121023	250.00	27 121024	249.00
27 122001	3368.00	27 122002	419.99	27 122003	1249.00	27 122004	649.00	27 122005	1078.00	27 122006	849.00
27 122007	3533.02	27 122008	397.84	27 122009	2541.50	27 122010	880.83	27 122011	1349.00	27 122012	419.99
27 123001	279.13	27 123002	34.99	27 123003	236.25	27 123004	219.00	27 123005	595.00	27 123006	199.00
27 123007	293.64	27 123008	199.99	27 123009	69.00	27 123010	166.29	27 123011	269.50	27 123012	179.00
27 124001	176.40	27 124002	129.00	27 124003	689.50	27 124004	161.15	27 124005	314.67	27 124006	99.99

Clave	Precio Promedio	Clave	Precio Promedio	Clave	Precio Promedio	Clave	Precio Promedio	Clave	Precio Promedio	Clave	Precio Promedio
27 124007	120.00	27 124008	279.00	27 124009	118.15	27 124010	98.96	27 124011	119.00	27 124012	160.00
27 125001	199.00	27 125002	296.65	27 125003	139.00	27 125004	154.00	27 125005	82.59	27 125006	199.00
27 125007	69.00	27 125008	150.00	27 125009	98.00	27 125010	115.00	27 125011	219.00	27 125012	30.00
27 126001	11.90	27 126002	14.00	27 126003	22.90	27 126004	19.50	27 126005	69.90	27 126006	29.50
27 126007	48.00	27 126008	89.50	27 126009	45.00	27 126010	14.35	27 126011	199.00	27 126012	89.00
27 127001	202.00	27 127002	229.00	27 127003	199.00	27 127004	229.00	27 127005	350.00	27 127006	139.00
27 127007	556.97	27 127008	126.59	27 127009	1266.50	27 127010	99.64	27 127011	164.50	27 127012	439.00
27 127013	109.50	27 127014	178.00	27 127015	180.00	27 127016	126.38	27 127017	317.00	27 127018	126.38
27 127019	335.00	27 127020	349.00	27 127021	519.00	27 127022	178.00	27 127023	349.50	27 127024	219.00
27 128001	249.90	27 128002	399.90	27 128003	229.00	27 128004	258.00	27 128005	399.90	27 128006	379.00
27 128007	269.00	27 128008	155.00	27 128009	679.50	27 128010	158.00	27 128011	179.00	27 128012	165.00
27 128013	158.00	27 128014	375.00	27 128015	120.00	27 128016	190.77	27 128017	179.00	27 128018	749.50
27 128019	208.00	27 128020	245.00	27 128021	300.62	27 128022	155.26	27 128023	134.50	27 128024	98.70
27 128025	273.23	27 128026	221.35	27 128027	249.00	27 128028	299.00	27 128029	230.33	27 128030	167.79
27 128031	120.00	27 128032	179.00	27 128033	455.89	27 128034	689.48	27 128035	119.00	27 128036	584.65
27 129001	299.00	27 129002	129.00	27 129003	89.00	27 129004	169.00	27 129005	239.25	27 129006	149.00
27 129007	239.00	27 129008	158.00	27 129009	26.90	27 129010	143.65	27 129011	98.00	27 129012	350.00
27 130001	250.00	27 130002	169.00	27 130003	249.01	27 130004	98.98	27 130005	554.07	27 130006	118.78
27 130007	420.00	27 130008	279.00	27 130009	129.00	27 130010	118.78	27 130011	127.50	27 130012	79.19
27 131001	245.00	27 131002	89.00	27 131003	175.00	27 131004	119.00	27 131005	219.00	27 131006	90.22
27 131007	250.00	27 131008	175.00	27 131009	304.32	27 131010	69.00	27 131011	190.00	27 131012	299.00
27 131013	137.00	27 131014	179.00	27 131015	236.00	27 131016	79.99	27 131017	629.00	27 131018	99.99
27 131019	213.49	27 131020	187.10	27 131021	162.50	27 131022	169.43	27 131023	279.00	27 131024	138.00
27 132001	170.00	27 132002	49.00	27 132003	169.50	27 132004	69.99	27 132005	343.00	27 132006	49.50
27 132007	319.20	27 132008	143.46	27 132009	125.10	27 132010	97.52	27 132011	105.00	27 132012	80.00
27 133001	172.00	27 133002	19.90	27 133003	175.00	27 133004	39.50	27 133005	85.95	27 133006	28.60
27 133007	20.00	27 133008	79.00	27 133009	69.00	27 133010	22.90	27 133011	74.10	27 133012	39.00
27 133013	75.00	27 133014	85.50	27 133015	25.00	27 133016	37.70	27 133017	76.30	27 133018	25.15
27 133019	249.00	27 133020	44.50	27 133021	71.73	27 133022	59.00	27 133023	14.94	27 133024	34.99
27 134001	159.00	27 134002	75.00	27 134003	119.00	27 134004	75.00	27 134005	99.00	27 134006	14.99
27 134007	63.00	27 134008	35.00	27 134009	30.00	27 134010	34.00	27 134011	35.00	27 134012	34.99
27 135001	265.00	27 135002	159.99	27 135003	52.00	27 135004	199.00	27 135005	49.33	27 135006	199.00
27 135007	424.15	27 135008	79.99	27 135009	210.00	27 135010	93.77	27 135011	225.00	27 135012	199.00
27 136001	25.00	27 136002	38.00	27 136003	299.00	27 136004	29.70	27 136005	109.00	27 136006	23.70
27 136007	60.00	27 136008	15.90	27 136009	92.50	27 136010	79.12	27 136011	65.00	27 136012	34.50
27 137001	1399.01	27 137002	120.00	27 137003	220.00	27 137004	279.00	27 137005	125.00	27 137006	109.97
27 137007	109.97	27 137008	299.00	27 137009	430.00	27 137010	299.99	27 137011	199.00	27 137012	459.90
27 137013	999.00	27 137014	550.00	27 137015	599.00	27 137016	415.00	27 137017	99.90	27 137018	699.00
27 137019	1139.00	27 137020	239.90	27 137021	299.99	27 137022	179.00	27 137023	139.00	27 137024	220.00
27 137025	279.00	27 137026	199.90	27 137027	166.54	27 137028	299.00	27 138001	124.70	27 138002	369.61
27 138003	408.04	27 138004	103.95	27 138005	300.00	27 138006	259.70	27 138007	265.00	27 138008	158.00
27 139001	1260.00	27 139002	439.00	27 139003	845.00	27 139004	298.00	27 139005	794.00	27 139006	79.00
27 139007	700.00	27 139008	550.00	27 139009	198.00	27 139010	350.00	27 139011	395.00	27 139012	629.00
27 140001	79.00	27 140002	345.00	27 140003	225.59	27 140004	265.00	27 140005	169.99	27 140006	189.00
27 140007	119.00	27 140008	79.00	27 140009	302.40	27 140010	382.50	27 140011	425.00	27 140012	493.13
27 141001	129.00	27 141002	136.00	27 141003	286.00	27 141004	340.00	27 141005	148.00	27 141006	210.00
27 141007	112.50	27 141008	298.00	27 141009	560.00	27 141010	290.00	27 141011	298.00	27 141012	220.00
27 142001	685.00	27 142002	389.00	27 142003	299.00	27 142004	590.00	27 142005	1109.25	27 142006	1800.00
27 142007	328.00	27 142008	1015.00	27 142009	298.00	27 142010	198.00	27 142011	460.00	27 142012	339.00
27 143001	65.00	27 143002	110.00	27 143003	99.00	27 143004	322.79	27 143005	499.00	27 143006	62.00
27 143007	353.15	27 143008	515.00	27 143009	159.00	27 143010	630.00	27 143011	487.65	27 143012	328.72
27 144001	26.00	27 144002	21.45	27 144003	10.85	27 144004	10.50	27 145001	70.00	27 145002	80.00
27 145003	45.00	27 145004	85.00	27 146001	60.00	27 146002	68.00	27 146003	75.00	27 146004	60.00
27 147001	2409.79	27 147002	88.00	27 147003	308.73	27 147004	258.00	27 147005	962.81	27 147006	439.11
27 147007	295.61	27 147008	934.15	27 147009	290.75	27 147010	285.79	27 147011	1473.95	27 147012	79.00
27 148001	266.80	27 148004	1911.92	27 148005	3199.00	27 148006	399.00	27 148007	37.00	27 148009	309.00
27 158001	2410.80	27 158002	2410.80	27 158003	2410.80	27 159001	102.18	27 160001	203.47	27 160002	119.13
27 160003	359.27	27 160004	71.48	27 160005	281.38	27 160006	359.27	27 161001	19.18	27 161002	38.35
27 161003	57.53	27 161004	76.70	27 161005	95.88	27 161006	115.05	27 161007	134.23	27 161008	156.57
27 161009	178.90	27 161010	201.24	27 161011	245.92	27 161012	335.28	27 161013	450.38	27 161014	1025.53
27 161015	1792.26	27 161016	5273.10	27 161017	5489.22	27 161018	6569.80	27 161019	7650.39	27 161020	8730.97
27 161021	9811.56	27 161022	10892.14	27 161023	11972.73	27 161024	13053.31	27 161025	14133.90	27 161026	15214.48
27 162001	13.40	27 162002	13.40	27 162003	7.24	27 162004	7.24	27 164001	148.60	27 165001	727.72
27 166001	5.22	27 166002	3.47	27 166003	5.22	27 166004	3.47	27 166005	5.22	27 166006	3.47
27 166007	5.22	27 166008	3.47	27 166009	5.22	27 166010	5.22	27 167001	24.89	27 167002	16.70
27 167003	24.89	27 167004	16.70	27 167005	28.06	27 168001	900.00	27 168002	4800.00	27 168003	1320.00
27 168004	2600.00	27 168005	600.00	27 168006	1800.00	27 168007	3000.00	27 168008	3520.00	27 168009	150.00
27 168010	125.00	27 169001	133.00	27 169002	30.00	27 169003	500.00	27 169004	65.00	27 169005	450.00
27 169006	350.00	27 179001	5690.00	27 179002	2790.00	27 179003	8600.00	27 179004	16551.16	27 179005	6734.50
27 179006	10999.00	27 180001	2800.00	27 180002	4300.00	27 180003	1750.00	27 180004	3249.00	27 181001	3493.75
27 181002	3529.39	27 181003	1549.00	27 181004	5899.00	27 182001	2315.00	27 182002	1872.69	27 182003	1450.00
27 182004	3899.00	27 183001	1740.00	27 183002	4552.00	27 183003	2944.01	27 183004	1349.00	27 184001	2480.00
27 184002	3059.00	27 184003	1590.00	27 184004	5297.35	27 185001	20600.00	27 185002	7190.00	27 185003	5699.00
27 185004	7199.00	27 186001	9330.00	27 186002	4999.00	27 186003	9027.98	27 186004	5669.50	27 187001	7480.00
27 187002	3960.00	27 187003	6990.00	27 187004	14352.00	27 188001	5989.00	27 188002	8620.00	27 188003	6890.00
27 188004	6506.00	27 189001	10879.15	27 189002	7699.00	27 189003	8611.00	27 189004	4990.00	27 190001	1803.64
27 190002	841.00	27 190003	899.00	27 190004	1299.00	27 191001	255.00	27 191002	245.00	27 191003	269.00
27 191004	220.00	27 191005	179.00	27 191006	950.00	27 192001	699.00	27 192002	1106.00	27 192003	989.10
27 192004	309.00	27 193001	429.00	27 193002	949.01	27 193003	592.00	27 193004	249.00	27 194001	1201.58
27 194002	1110.00	27 194003	1530.00	27 194004	1699.00	27 195001	95.00	27 195002	439.20	27 195003	439.01
27 195004	1599.00	27 196001	11717.91	27 197001	7469.10	27 197002	8999.95	27 197003	7200.00	27 197004	6999.00
27 197005	10134.00	27 197006	5699.00	27 198001	1408.00	27 198002	2172.83	27 198003	7645.60	27 198004	3399.00
27 198005	1201.58	27 198006	2799.01	27 198007	477.49	27 198008	1099.00	27 199001	1599.00	27 199002	1350.00
27 199003	565.01	27 199004	429.00	27 200001	6.30	27 200002	29.30	27 200003	38.96	27 200004	63.00
27 201001	24.00	27 201002	34.50	27 201003	21.00	27 201004	47.00	27 202001	48.45	27 202002	33.62
27 202003	32.00	27 202004	65.50	27 203001	14.25	27 203002	13.20	27 203003	1.33	27 203004	12.50
27 204001	52.00	27 204002	13.90	27 204003	20.27	27 204004	70.82	27 205001	54.00	27 205002	30.00
27 206001	727.00	27 206002	249.00	27 206003	320.00	27 206004	199.00	27 207001	1001.16	27 207002	991.55
27 207003	459.00	27 207004	449.00	27 208001	52.00	27 208002	55.00	27 208003	89.00	27 208004	50.00
27 209001	1155.00	27 209002	2699.00	27 209003	647.00	27 209004	159.00	27 209005	559.00	27 209006	242.55
27 209007	189.00	27 209008	529.00	27 210001	275.00	27 210002	528.67	27 210003	14.90	27 210004	165.00
27 210005	179.00	27 210006	11.90	27 210007	22.00	27 210008	157.00	27 211001	439.00	27 211002	514.00
27 211003	297.00	27 211004	399.00	27 212001	175.00	27 212002	250.00	27 212003	135.00	27 212004	99.00
27 213001	242.10	27 213002	349.00	27 213003	375.00	27 213004	319.00	27 214001	35.56	27 214002	15.90
27 214003	23.21	27 214004	29.45	27 214005	24.44	27 214006	22.50	27 214007	32.00	27 214008	14.60
27 215001	19.00	27 215002	13.29	27 215003	17.50	27 215004	16.20	27 215005	15.53	27 215006	16.10
27 216001	10.22	27 216002	8.63	27 216003	8.24	27 216004	5.20	27 217001	37.29	27 217002	32.25
27 217003	28.38	27 217004	31.68	27 217005	36.86	27 217006	32.50	27 218001	10.20	27 218002	42.00
27 218003	15.20	27 218004	33.10	27 219001	49.00	27 219002	39.90	27 219003	7.48	27 219004	45.00
27 229001	74.88	27 229002	242.40	27 229003	206.00	27 229004	113.00	27 229005	126.75	27 229006	238.00
27 229007	156.67	27 229008	202.00	27 229009	168.00	27 229010	371.00	27 229011	334.00	27 229012	695.00
27 229013	340.00	27 229014	222.95	27 229015	350.00	27 229016	552.50	27 229017	371.60	27 229018	1470.00
27 229019	296.50	27 229020	268.50	27 229021	392.00	27 230001	189.00	27 230002	518.00	27 230003	375.00
27 230004	110.50	27 230005	191.00	27 230006	289.90	27 231001	414.00	27 231002	645.85	27 231003	353.00
27 231004	358.50	27 232001	54.00	27 232002	38.66	27 232003	23.00	27 232004	150.00	27 233001	193.50
27 233002	96.00	27 233003	36.58	27 233004	145.00	27 233005	202.00	27 233006	150.00	27 234001	56.00
27 234002	162.25	27 234003	197.00	27 234004	228.50	27 235001	107.25	27 235002	22.00	27 235003	86.00
27 235004	63.00	27 236001	5.50	27 236002	141.18	27 236003	17.50	27 236004	10.65	27 237001	47.00
27 237002	92.00	27 237003	39.55	27 237004	32.00	27 238001	354.75	27 238002	82.00	27 238003	130.00
27 238004	142.00	27 239001	150.00	27 239002	34.00	27 239003	25.00	27 239004	35.00	27 240001	180.00
27 240002	98.90	27 240003	134.50	27 240004	74.50	27 241001	145.00	27 241002	147.90	27 241003	91.00
27 241004	140.00	27 242001	108.94	27 242002	164.00	27 242003	25.00	27 242004	95.00	27 243001	599.00
27 243002	600.00	27 243003	915.00	27 243004	1950.00	27 244001	2500.00	27 244002	10000.00	27 244003	1950.00
27 244004	500.00	27 244005	700.00	27 244006	800.00	27 244007	2800.00	27 244008	2500.00	27 245001	200.00
27 245002	400.00	27 245003	350.00	27 245004	40.00	27 245005	700.00	27 245006	600.00	27 245007	600.00
27 245008	500.00	27 246001	1100.00	27 246002	1975.80	27 246003	320.00	27 246004	15000.00	27 247001	1200.00
27 247002	4500.00	27 247003	18067.00	27 247004	4320.00	27 248001	16000.00	27 248002	16000.00	27 248003	4962.00
27 248004	16000.00	27 249001	976.80	27 249002	600.00	27 249003	704.85	27 249004	300.00	27 250001	12150.00
27 250002	1970.00	27 250003	6659.00	27 250004	3500.00	27 251001	100.00	27 251002	175.00	27 251003	700.00
27 251004	1376.00	27 251005	130.00	27 251006	150.00	27 251007	50.00	27 251008	190.00	27 252001	200.00
27 252002	90.00	27 252003	60.00	27 252004	100.00	27 253001	600.00	27 253002	150.00	27 253003	250.00
27 253004	400.00	27 253005	130.00	27 253006	150.00	27 254001	100.00	27 254002	91.43	27 254003	72.63
27 254004	39.38	27 255001	650.00	27 255002	115.00	27 255003	75.23	27 255004	81.63	27 256001	180.00
27 256002	220.00	27 256003	332.60	27 256004	278.00	27 256005	88.64	27 256006	537.61	27 257001	34.00
27 257002	18.20	27 257003	25.45	27 257004	54.00	27 258001	158.89	27 258002	55.00	27 258003	58.33
27 258004	49.44	27 258005	51.11	27 258006	71.08	27 259001	147.60	27 259002	122.50	27 259003	110.00
27 259004	90.12	27 260001	50.50	27 260002	36.00	27 260003	15.90	27 260004	45.00	27 261001	149.90
27 261002	108.00	27 261003	41.75	27 261004	171.00	27 261005	595.00	27 261006	102.00	27 261007	145.00
27 261008	24.00	27 262001	20.00	27 262002	36.00	27 262003	20.75	27 262004	32.50	27 263001	4.10

Clave	Precio Promedio	Clave	Precio Promedio	Clave	Precio Promedio	Clave	Precio Promedio	Clave	Precio Promedio	Clave	Precio Promedio
27 263002	20.00	27 263003	5.40	27 263004	4.71	27 263005	18.00	27 263006	18.05	27 263007	3.03
27 263008	10.00	27 264001	146.00	27 264002	32.90	27 264003	148.34	27 264004	149.00	27 265001	24.00
27 265002	19.55	27 265003	23.13	27 265004	37.45	27 266001	42.00	27 266002	20.25	27 266003	24.50
27 266004	22.00	27 276001	10.00	27 276002	10.00	27 276003	10.00	27 276004	10.00	27 277001	10.00
27 277002	10.00	27 277003	10.00	27 277004	10.00	27 278001	200.00	27 278002	60.00	27 278003	60.00
27 278004	100.00	27 280001	895.00	27 280002	1840.00	27 280003	70.00	27 280004	160.00	27 281001	2056.67
27 281002	2941.83	27 281003	2086.00	27 281004	1646.83	27 282001	212300.00	27 282002	203100.00	27 282003	175500.00
27 282004	382900.00	27 282005	239900.00	27 282006	139000.00	27 282007	130900.00	27 282008	303900.00	27 282009	305500.00
27 282010	409200.00	27 282011	260900.00	27 282012	283900.00	27 283001	17000.00	27 283002	2950.00	27 283003	1019.15
27 283004	2349.00	27 284001	11.25	27 284002	11.25	27 285001	11.73	27 285002	11.73	27 286001	50.00
27 286002	33.83	27 286003	68.42	27 286004	46.51	27 287001	1555.00	27 287002	1373.13	27 287003	1258.00
27 287004	1114.00	27 288001	82.00	27 288002	74.00	27 288003	79.90	27 288004	102.00	27 289001	1388.28
27 289002	1879.00	27 289003	620.00	27 289004	790.00	27 290001	10833.24	27 291001	2534.60	27 292001	700.00
27 292002	599.70	27 292003	950.00	27 292004	200.00	27 293001	3600.00	27 293002	4500.00	27 293003	5500.00
27 293004	400.00	27 294001	130.00	27 294002	100.00	27 294003	40.00	27 294004	95.00	27 295048	30.00
27 296001	15.00	27 296002	10.00	27 306001	916.67	27 306002	1808.33	27 306003	850.00	27 306004	937.50
27 307001	1825.32	27 307002	1736.67	27 307003	992.26	27 307004	2150.00	27 308001	2016.67	27 308002	2225.00
27 308003	234.79	27 308004	1629.17	27 309001	1738.75	27 309002	2064.79	27 309003	2101.67	27 309004	1375.00
27 310001	2175.83	27 310002	2087.50	27 310003	2604.17	27 310004	3041.67	27 311001	12360.00	27 311002	1850.00
27 311003	6900.00	27 311004	3200.00	27 312001	2208.33	27 312002	3016.67	27 312003	433.33	27 312004	708.33
27 313001	2125.00	27 313002	2616.67	27 313003	1054.17	27 313004	1766.67	27 314001	65.00	27 314002	52.92
27 314003	75.60	27 314004	99.00	27 315001	156.00	27 315002	152.50	27 315003	382.00	27 315004	277.50
27 315005	171.00	27 315006	120.00	27 315007	135.00	27 315008	156.60	27 315009	140.40	27 315010	140.40
27 315011	378.00	27 315012	156.60	27 315013	140.40	27 315014	145.80	27 316001	45.00	27 316002	8.80
27 316003	60.90	27 316004	38.57	27 316005	5.00	27 316006	6.00	27 316007	19.05	27 316008	2.98
27 316009	89.90	27 316010	21.50	27 317001	1639.67	27 317002	4298.00	27 317003	4989.58	27 317004	2471.96
27 317005	5198.16	27 317006	7444.20	27 318001	980.40	27 318002	1198.00	27 318003	850.00	27 318004	950.00
27 318005	1598.85	27 318006	1215.00	27 318007	350.00	27 318008	500.00	27 318009	300.00	27 318010	1029.00
27 318011	750.00	27 318012	750.00	27 319001	429.00	27 319002	164.00	27 319003	410.00	27 319004	365.00
27 320001	30.60	27 320002	4250.00	27 320003	1500.00	27 320004	30.00	27 320005	200.00	27 320006	2100.00
27 320007	75.00	27 320008	10.00	27 320009	100.00	27 320010	10.00	27 321001	32.00	27 321002	45.00
27 321003	37.00	27 321004	43.00	27 322001	369.55	27 322002	569.05	27 322003	416.00	27 322004	14.00
27 323001	90.00	27 323002	20.00	27 323003	80.00	27 323004	50.00	27 324001	500.00	27 324002	450.00
27 324003	650.00	27 324004	400.00	27 324005	300.00	27 324006	400.00	27 325001	10.00	27 325002	8.00
27 325003	8.00	27 325004	8.00	27 326001	41.25	27 326002	35.00	27 326003	30.00	27 326004	23.00
27 327001	27.00	27 327002	69.87	27 327003	21.00	27 327004	58.00	27 328001	150.34	27 328002	150.76
27 328003	899.48	27 328004	149.34	27 328005	45.00	27 328006	38.00	27 328007	45.00	27 328008	48.00
27 328009	136.50	27 328010	207.90	27 329001	2.50	27 329002	1099.00	27 329003	849.00	27 329004	1090.00
27 330001	67.13	27 330002	253.00	27 330003	170.00	27 330004	112.57	27 330005	394.51	27 330006	190.00
27 331001	303.05	27 331002	509.63	27 331003	411.00	27 331004	87.00	27 332001	530.00	27 332002	499.00
27 332003	75.00	27 332004	60.00	27 342001	72.00	27 342002	60.00	27 342003	49.00	27 342004	66.00
27 342005	57.00	27 342006	65.00	27 342007	56.00	27 342008	60.00	27 342009	91.00	27 342010	86.00
27 343001	90.00	27 343002	143.00	27 343003	220.00	27 343004	50.00	27 343005	101.00	27 343006	150.68
27 343007	63.00	27 343008	223.00	27 343009	20.00	27 343010	32.00	27 343011	65.00	27 343012	25.00
27 343013	86.00	27 343014	116.00	27 343015	80.00	27 343016	55.00	27 343017	80.00	27 343018	95.00
27 344001	1000.00	27 344002	2000.00	27 344003	1250.00	27 344004	1500.00	27 345001	20221.00	27 345002	11859.00
27 345003	11000.00	27 345004	12413.00	27 346001	1310.00	27 346002	86.19	27 346003	86.20	27 346004	86.19
27 346005	102.10	27 346006	86.19	28 001001	16.00	28 001002	16.00	28 001003	9.50	28 001004	16.00
28 001005	16.00	28 001006	16.00	28 001007	16.00	28 001008	16.00	28 001009	9.73	28 001010	11.90
28 002001	50.95	28 002002	52.95	28 003001	11.98	28 003002	10.00	28 003003	101.06	28 004001	40.00
28 004002	19.80	28 005001	4.50	28 005002	4.50	28 005003	5.00	28 006001	1.30	28 006002	1.27
28 006003	3.00	28 007001	39.71	28 007002	36.77	28 008001	100.00	28 008002	68.18	28 009001	139.00
28 009002	64.90	28 010001	48.39	28 010002	55.56	28 010003	55.23	28 010004	41.18	28 011001	20.29
28 011002	21.57	28 012001	43.64	28 012002	50.00	28 013001	14.80	28 013002	15.90	28 014001	38.75
28 014002	97.62	28 014003	87.50	28 015001	18.00	28 015002	14.70	28 015003	12.22	28 016001	50.20
28 016002	55.00	28 016003	38.00	28 016004	32.90	28 016005	29.95	28 016006	40.00	28 017001	75.00
28 017002	80.00	28 017003	52.95	28 017004	30.00	28 017005	52.00	28 017006	80.00	28 017007	87.25
28 017008	70.00	28 017009	61.43	28 018001	103.67	28 018002	90.00	28 018003	90.00	28 018004	80.00
28 018005	72.00	28 018006	70.00	28 018007	98.90	28 018008	61.58	28 018009	60.00	28 018010	120.00
28 018011	128.00	28 018012	134.00	28 018013	120.00	28 018014	99.95	28 018015	62.62	28 018016	58.95
28 018017	37.95	28 019001	28.95	28 019002	35.90	28 019003	134.00	28 019004	41.07	28 020001	100.00
28 020002	64.10	28 021001	63.33	28 021002	40.98	28 021003	56.38	28 022001	60.47	28 022002	62.90
28 023001	71.00	28 023002	38.26	28 023003	89.00	28 023004	129.00	28 023005	123.00	28 024001	156.00
28 024002	92.30	28 025001	70.00	28 025002	60.00	28 025003	50.00	28 025004	35.83	28 025005	99.90
28 025006	70.00	28 025007	140.00	28 025008	120.00	28 026001	140.00	28 026002	106.50	28 027001	60.00
28 027002	81.67	28 028001	111.54	28 028002	72.14	28 028003	71.43	28 029001	84.83	28 029002	112.14
28 030001	15.12	28 030002	14.60	28 030003	12.23	28 030004	9.00	28 030005	14.50	28 031001	92.80
28 031002	86.67	28 032001	278.10	28 032002	29.24	28 032003	38.04	28 033001	24.95	28 033002	24.35
28 033003	28.25	28 034001	89.08	28 034002	104.00	28 035001	45.50	28 035002	99.09	28 036001	82.70
28 036002	95.00	28 037001	38.21	28 037002	43.00	28 038001	134.50	28 038002	115.00	28 039001	70.00
28 039002	38.67	28 040001	96.50	28 040002	132.89	28 041001	124.65	28 041002	79.43	28 042001	48.67
28 042002	59.78	28 042003	25.30	28 043001	20.88	28 043002	25.20	28 043003	32.70	28 043004	45.97
28 043005	43.06	28 044001	35.00	28 044002	30.00	28 044003	29.81	28 044004	49.91	28 045001	8.13
28 045002	9.20	28 045003	14.60	28 045004	9.88	28 046001	35.17	28 046002	46.17	28 046003	40.67
28 046004	30.00	28 047001	14.20	28 047002	12.67	28 047003	56.86	28 047004	39.90	28 047005	25.00
28 047006	7.00	28 047007	12.29	28 047008	38.89	28 047009	12.34	28 047010	13.57	28 048001	10.33
28 048002	11.90	28 048003	15.90	28 048004	6.83	28 049001	9.88	28 049002	13.10	28 049003	12.35
28 049004	11.94	28 050001	4.90	28 050002	2.50	28 050003	3.89	28 050004	8.25	28 051001	14.45
28 051002	13.07	28 051003	12.43	28 051004	14.50	28 052001	34.17	28 052002	50.07	28 052003	42.63
28 052004	48.23	28 053001	45.23	28 053002	35.00	28 053003	36.60	28 053004	51.10	28 054001	12.00
28 054002	23.74	28 055001	26.00	28 055002	46.24	28 055003	47.23	28 055004	31.83	28 056001	8.02
28 056002	3.33	28 056003	7.77	28 056004	5.17	28 057001	15.00	28 057002	14.55	28 058001	11.00
28 058002	18.33	28 058003	14.54	28 058004	10.90	28 058005	12.00	28 058006	10.93	28 058007	24.33
28 059001	21.17	28 059002	12.00	28 059003	22.37	28 059004	13.17	28 059005	17.90	28 060001	11.16
28 060002	7.67	28 060003	9.50	28 060004	8.33	28 060005	12.57	28 061001	2.00	28 061002	60.83
28 061003	19.30	28 061004	6.60	28 062001	89.90	28 062002	46.67	28 062003	18.45	28 062004	34.24
28 063001	13.33	28 063002	12.05	28 063003	17.00	28 063004	8.33	28 063005	14.12	28 064001	10.00
28 064002	8.30	28 064003	6.73	28 064004	8.93	28 065001	25.90	28 065002	11.00	28 065003	17.26
28 065004	6.83	28 066001	9.62	28 066002	9.90	28 066003	10.00	28 066004	8.00	28 067001	25.00
28 067002	20.00	28 067003	21.10	28 067004	28.65	28 068001	24.64	28 068002	5.00	28 068003	39.90
28 068004	18.15	28 069001	10.00	28 069002	13.52	28 070001	25.67	28 070002	23.00	28 070003	23.88
28 070004	24.65	28 071001	15.00	28 071002	3.33	28 072001	18.33	28 072002	20.63	28 073001	19.27
28 073002	59.80	28 074001	19.50	28 074002	20.00	28 074003	22.90	28 074004	20.00	28 075001	32.00
28 075002	27.40	28 076001	21.15	28 076002	20.80	28 077001	70.00	28 077002	199.00	28 077003	100.00
28 077004	145.71	28 078001	11.90	28 078002	29.85	28 079001	12.50	28 079002	37.14	28 080001	32.00
28 080002	65.77	28 081001	37.53	28 081002	66.81	28 081003	31.46	28 082001	70.00	28 082002	70.59
28 083001	22.78	28 083002	31.00	28 083003	43.13	28 084001	21.05	28 084002	10.90	28 084003	11.75
28 085001	378.57	28 085002	380.00	28 086001	390.00	28 086002	203.63	28 087001	7.00	28 087002	8.00
28 087003	11.67	28 087004	14.17	28 087005	7.41	28 088001	5.67	28 088002	5.90	28 088003	1.05
28 088004	5.08	28 089001	64.16	28 089002	62.18	28 090001	97.26	28 090002	57.97	28 091001	198.33
28 091002	33.00	28 092001	51.02	28 092002	122.94	28 093001	136.00	28 093002	29.21	28 094001	73.20
28 094002	99.05	28 095001	97.86	28 095002	60.67	28 095003	53.70	28 096001	113.10	28 096002	193.33
28 097001	50.00	28 097002	38.90	28 098001	109.00	28 098002	66.63	28 099001	280.00	28 099002	240.00
28 100001	189.00	28 100002	130.00	28 101001	200.00	28 101002	220.00	28 102001	33.80	28 102002	26.76
28 102003	30.99	28 102004	30.99	28 102005	28.17	28 103001	257.55	28 103002	149.52	28 104001	202.85
28 104002	142.50	28 104003	193.33	28 105001	118.65	28 105002	160.00	28 106001	106.67	28 106002	73.00
28 107001	182.67	28 107002	74.00	28 107003	149.00	28 108001	44.00	28 108002	42.00	28 108003	48.00
28 118001	298.00	28 118002	99.99	28 118003	249.00	28 118004	319.00	28 118005	269.00	28 118006	239.00
28 119001	38.90	28 119002	44.99	28 119003	49.99	28 119004	89.00	28 119005	144.90	28 119006	159.00
28 120001	49.00	28 120002	89.00	28 120003	32.50	28 120004	32.90	28 120005	9.90	28 120006	46.00
28 121001	299.90	28 121002	298.00	28 121003	379.00	28 121004	169.00	28 121005	419.00	28 121006	469.00
28 121007	149.00	28 121008	349.00	28 121009	149.99	28 121010	199.00	28 121011	299.00	28 121012	99.99
28 122001	649.00	28 122002	599.99	28 122003	2390.00	28 122004	899.00	28 122005	599.99	28 122006	2690.00
28 123001	469.00	28 123002	79.99	28 123003	114.00	28 123004	139.00	28 123005	44.99	28 123006	119.00
28 124001	179.00	28 124002	99.00	28 124003	198.00	28 124004	69.00	28 124005	139.00	28 124006	138.00
28 125001	199.00	28 125002	38.90	28 125003	24.99	28 125004	44.90	28 125005	49.99	28 125006	179.00
28 126001	25.00	28 126002	27.00	28 126003	19.20	28 126004	16.25	28 126005	90.03	28 126006	45.00
28 127001	699.00	28 127002	299.99	28 127003	109.99	28 127004	398.00	28 127005	349.00	28 127006	219.99
28 127007	459.00	28 127008	199.00	28 127009	198.00	28 127010	229.00	28 127011	140.00	28 127012	179.00
28 128001	205.00	28 128002	1195.00	28 128003	299.00	28 128004	249.00	28 128005	224.20	28 128006	399.00
28 128007	189.99	28 128008	199.00	28 128009	299.00	28 128010	749.00	28 128011	248.00	28 128012	149.99
28 128013	199.00	28 128014	159.00	28 128015	149.99	28 128016	349.00	28 128017	123.52	28 128018	69.90
28 129001	129.00	28 129002	149.00	28 129003	365.00	28 129004	199.00	28 129005	379.00	28 129006	139.90
28 130001	168.00	28 130002	298.00	28 130003	480.00	28 130004	249.00	28 130005	699.00	28 130006	395.00
28 131001	258.00	28 131002	89.99	28 131003	149.90	28 131004	99.00	28 131005	143.65	28 131006	164.90
28 131007	158.00	28 131008	228.00	28 131009	399.00	28 131010	199.00	28 131011	99.99	28 131012	349.00
28 132001	249.00	28 132002	178.00	28 132003	39.99	28 132004	99.00	28 132005	262.50	28 132006	49.99
28 133001	35.00	28 133002	20.00	28 133003	9.90	28 133004	69.00	28 133005	25.00	28 133006	15.90
28 133007	75.00	28 133008	11.99	28 133009	49.00	28 133010	40.00	28 133011	29.99	28 133012	19.90

Clave	Precio Promedio	Clave	Precio Promedio	Clave	Precio Promedio	Clave	Precio Promedio	Clave	Precio Promedio	Clave	Precio Promedio
28 134001	20.00	28 134002	13.99	28 134003	32.90	28 134004	16.50	28 134005	24.99	28 134006	24.90
28 135001	49.90	28 135002	99.99	28 135003	85.00	28 135004	34.90	28 135005	29.99	28 135006	135.00
28 136001	29.00	28 136002	31.90	28 136003	25.00	28 136004	49.00	28 136005	29.90	28 136006	30.00
28 137001	158.23	28 137002	30.00	28 137003	80.00	28 137004	59.00	28 137005	91.90	28 137006	199.99
28 137007	399.00	28 137008	199.00	28 137009	1299.00	28 137010	185.00	28 137011	339.00	28 137012	379.00
28 137013	278.00	28 137014	73.90	28 138001	160.00	28 138002	270.00	28 138003	240.00	28 138004	207.00
28 139001	269.00	28 139002	649.00	28 139003	149.00	28 139004	939.00	28 139005	219.00	28 139006	649.00
28 140001	300.00	28 140002	179.00	28 140003	199.00	28 140004	300.00	28 140005	349.00	28 140006	299.00
28 141001	499.00	28 141002	320.40	28 141003	719.00	28 141004	269.00	28 141005	499.00	28 141006	165.19
28 142001	199.00	28 142002	849.00	28 142003	599.00	28 142004	639.00	28 142005	389.00	28 142006	999.00
28 143001	138.00	28 143002	344.00	28 143003	299.00	28 143004	39.90	28 143005	99.00	28 143006	39.00
28 144001	60.00	28 144002	25.00	28 145001	61.00	28 145002	30.00	28 146001	42.00	28 146002	125.00
28 147001	425.00	28 147002	249.00	28 147003	59.99	28 147004	129.00	28 147005	89.00	28 147006	298.00
28 148001	850.00	28 148002	1022.00	28 148003	645.00	28 158001	1029.50	28 158002	1029.50	28 158003	1029.50
28 159001	104.80	28 160001	200.14	28 160002	480.99	28 160003	1086.43	28 161001	19.18	28 161002	38.35
28 161003	57.53	28 161004	76.70	28 161005	95.88	28 161006	115.05	28 161007	137.39	28 161008	159.73
28 161009	182.07	28 161010	204.41	28 161011	249.08	28 161012	364.19	28 161013	575.09	28 161014	1341.82
28 161015	3872.50	28 161016	4629.74	28 161017	4819.05	28 161018	5765.61	28 161019	6712.16	28 161020	7658.71
28 161021	8605.26	28 161022	9551.82	28 161023	10498.37	28 161024	11444.92	28 161025	12391.47	28 161026	13338.03
28 162001	12.25	28 162002	6.62	28 164001	157.36	28 165001	927.82	28 166001	5.22	28 166002	3.47
28 166003	5.22	28 166004	3.47	28 166005	5.22	28 166006	3.47	28 166007	5.22	28 166008	3.47
28 166009	5.22	28 166010	5.22	28 167001	24.89	28 167002	16.70	28 167003	24.89	28 167004	16.70
28 167005	39.22	28 168001	200.00	28 168002	2000.00	28 168003	150.00	28 168004	140.00	28 168005	200.00
28 169001	30.00	28 169002	6000.00	28 169003	300.00	28 179001	2799.00	28 179002	3940.50	28 179003	5399.00
28 180001	3200.00	28 180002	1390.00	28 181001	4310.00	28 181002	6999.00	28 182001	1518.10	28 182002	2649.00
28 183001	2099.00	28 183002	3699.01	28 184001	3000.00	28 184002	599.00	28 185001	10500.00	28 185002	8381.14
28 186001	5883.00	28 186002	7755.00	28 187001	6999.00	28 187002	5837.00	28 188001	4448.00	28 188002	6500.00
28 189001	5249.00	28 189002	12499.00	28 190001	1430.64	28 190002	418.99	28 191001	1449.00	28 191002	265.00
28 191003	379.00	28 192001	479.00	28 192002	1399.00	28 193001	1049.00	28 193002	1579.00	28 194001	1905.00
28 194002	1799.00	28 195001	325.00	28 195002	439.01	28 196001	11717.91	28 197001	5217.00	28 197002	5259.00
28 197003	4775.00	28 198001	3150.00	28 198002	5340.00	28 198003	575.00	28 198004	2385.50	28 199001	699.00
28 199002	1899.00	28 200001	30.97	28 200002	5.50	28 201001	13.60	28 201002	27.30	28 202001	49.90
28 202002	62.50	28 203001	1.00	28 203002	6.00	28 204001	18.00	28 204002	30.00	28 205001	40.58
28 206001	318.00	28 206002	279.00	28 207001	949.00	28 207002	699.00	28 208001	21.70	28 208002	74.00
28 209001	598.00	28 209002	349.00	28 209003	61.90	28 209004	121.52	28 210001	59.00	28 210002	99.90
28 210003	49.90	28 210004	13.20	28 211001	164.90	28 211002	579.01	28 212001	80.00	28 212002	59.90
28 213001	65.00	28 213002	45.95	28 214001	25.70	28 214002	21.70	28 214003	23.98	28 214004	17.66
28 215001	8.90	28 215002	21.53	28 215003	14.29	28 216001	10.42	28 216002	7.60	28 217001	28.38
28 217002	33.00	28 217003	35.71	28 218001	28.75	28 218002	31.00	28 219001	32.30	28 219002	21.45
28 229001	83.20	28 229002	197.50	28 229003	186.50	28 229004	390.00	28 229005	4563.30	28 229006	372.50
28 229007	573.10	28 229008	50.00	28 229009	258.50	28 229010	1985.00	28 230001	364.50	28 230002	83.65
28 230003	257.00	28 231001	900.20	28 231002	306.50	28 232001	168.00	28 232002	155.10	28 233001	217.60
28 233002	120.00	28 233003	243.00	28 234001	224.80	28 234002	260.00	28 235001	192.00	28 235002	465.50
28 236001	19.00	28 236002	5.33	28 237001	82.35	28 237002	34.00	28 238001	51.50	28 238002	190.00
28 239001	78.00	28 239002	390.00	28 240001	322.50	28 240002	58.00	28 241001	37.50	28 241002	122.81
28 242001	210.00	28 242002	132.50	28 243001	1555.00	28 243002	1404.00	28 244001	2500.00	28 244002	1500.00
28 244003	600.00	28 244004	350.00	28 245001	400.00	28 245002	400.00	28 245003	400.00	28 245004	400.00
28 246001	750.00	28 246002	1258.00	28 247001	16000.00	28 247002	845.00	28 248001	2500.00	28 248002	20000.00
28 249001	3080.00	28 249002	400.00	28 250001	1014.00	28 250002	620.00	28 251001	190.00	28 251002	100.00
28 251003	100.00	28 251004	78.50	28 252001	60.00	28 252002	85.00	28 253001	400.00	28 253002	220.00
28 253003	180.00	28 254001	87.14	28 254002	55.50	28 255001	850.00	28 255002	750.00	28 256001	304.40
28 256002	172.67	28 256003	125.00	28 257001	39.90	28 257002	38.65	28 258001	65.00	28 258002	87.33
28 258003	58.33	28 259001	758.00	28 259002	320.00	28 260001	36.60	28 260002	15.30	28 261001	28.00
28 261002	288.00	28 261003	29.90	28 261004	10.00	28 262001	25.70	28 262002	42.10	28 263001	7.94
28 263002	4.48	28 263003	15.95	28 263004	13.00	28 264001	129.50	28 264002	27.60	28 265001	26.10
28 265002	29.00	28 266001	35.35	28 266002	15.45	28 276001	20.00	28 276002	3.00	28 277001	5.00
28 277002	5.00	28 278001	15.00	28 278002	16.00	28 280001	1252.00	28 280002	256.00	28 281001	2217.83
28 281002	1524.06	28 282001	418500.00	28 282002	319900.00	28 282003	130900.00	28 282004	279900.00	28 282005	199285.50
28 282006	152500.00	28 283001	2299.00	28 283002	2099.00	28 284001	11.25	28 285001	11.73	28 286001	68.42
28 286002	91.11	28 287001	693.00	28 287002	969.36	28 288001	70.00	28 288002	36.00	28 289001	1115.00
28 289002	910.00	28 290001	11696.07	28 291001	12.40	28 292001	270.00	28 292002	280.00	28 293001	5000.00
28 293002	512.00	28 294001	250.00	28 294002	75.00	28 295185	20.00	28 296001	9.00	28 306001	170.08
28 306002	827.33	28 307001	2175.00	28 307002	2266.67	28 308001	5315.83	28 308002	2015.83	28 309001	2171.67
28 309002	2137.08	28 310001	2581.67	28 310002	1425.00	28 311001	12900.00	28 311002	8570.00	28 312001	57.92
28 312002	616.25	28 313001	1522.50	28 313002	1950.00	28 314001	209.00	28 314002	80.00	28 315001	160.00
28 315002	195.00	28 315003	170.00	28 315004	410.00	28 315005	308.00	28 315006	155.00	28 315007	399.00
28 316001	15.00	28 316002	56.00	28 316003	5.00	28 316004	4.00	28 316005	9.90	28 317001	2118.00
28 317002	3423.33	28 317003	1793.50	28 318001	912.00	28 318002	1157.00	28 318003	570.00	28 318004	599.00
28 318005	600.00	28 318006	1020.00	28 319001	309.00	28 319002	429.00	28 320001	15.00	28 320002	60.00
28 320003	2500.00	28 320004	30.00	28 320005	50.00	28 321001	59.00	28 321002	59.00	28 322001	572.00
28 322002	372.00	28 323001	38.00	28 323002	60.00	28 324001	300.00	28 324002	200.00	28 324003	600.00
28 325001	7.00	28 325002	7.00	28 326001	37.00	28 326002	33.00	28 327001	39.87	28 327002	30.00
28 328001	47.00	28 328002	159.00	28 328003	49.00	28 328004	37.00	28 328005	99.00	28 329001	1345.00
28 329002	1.30	28 330001	29.90	28 330002	253.20	28 330003	309.00	28 331001	143.00	28 331002	313.00
28 332001	76.00	28 332002	650.00	28 342001	50.00	28 342002	66.00	28 342003	53.00	28 342004	50.00
28 342005	44.50	28 343001	100.00	28 343002	101.00	28 343003	170.00	28 343004	110.00	28 343005	35.00
28 343006	45.00	28 343007	21.00	28 343008	50.00	28 343009	95.00	28 344001	700.00	28 344002	2500.00
28 345001	14000.00	28 345002	5000.00	28 346001	122.77	28 346002	92.07	28 346003	955.00	29 001001	13.00
29 001002	13.00	29 001003	13.00	29 001004	8.90	29 001005	9.90	29 001006	13.00	29 001007	13.00
29 001008	13.00	29 001009	13.00	29 001010	13.00	29 002001	56.05	29 002002	52.38	29 003001	11.18
29 003002	10.00	29 003003	49.20	29 004001	22.07	29 004002	21.67	29 005001	4.00	29 005002	5.00
29 005003	5.00	29 006001	1.50	29 006002	3.00	29 006003	3.00	29 007001	36.76	29 007002	50.00
29 008001	84.00	29 008002	114.17	29 009001	80.00	29 009002	64.00	29 010001	46.81	29 010002	47.90
29 010003	51.01	29 010004	96.88	29 011001	20.60	29 011002	28.00	29 012001	36.36	29 012002	24.00
29 013001	12.60	29 013002	39.88	29 014001	51.09	29 014002	39.86	29 014003	58.06	29 015001	11.10
29 015002	20.62	29 015003	10.90	29 016001	59.90	29 016002	55.67	29 016003	42.33	29 016004	38.57
29 016005	62.00	29 016006	45.00	29 017001	90.00	29 017002	77.23	29 017003	62.24	29 017004	25.00
29 017005	74.00	29 017006	68.24	29 017007	55.90	29 017008	56.40	29 017009	55.67	29 018001	90.00
29 018002	97.50	29 018003	119.57	29 018004	69.58	29 018005	86.40	29 018006	88.40	29 018007	64.50
29 018008	67.50	29 018009	72.40	29 018010	88.00	29 018011	118.77	29 018012	120.00	29 018013	121.90
29 018014	88.00	29 018015	84.00	29 018016	80.00	29 018017	60.00	29 019001	27.90	29 019002	36.90
29 019003	135.00	29 019004	39.90	29 020001	60.00	29 020002	106.50	29 021001	118.25	29 021002	67.90
29 021003	52.00	29 022001	39.90	29 022002	61.98	29 023001	103.00	29 023002	46.50	29 023003	78.80
29 023004	260.00	29 023005	152.83	29 024001	114.00	29 024002	175.09	29 025001	48.00	29 025002	135.00
29 025003	44.00	29 025004	40.00	29 025005	209.00	29 025006	75.00	29 025007	159.00	29 025008	115.00
29 026001	133.83	29 026002	114.83	29 027001	59.90	29 027002	100.00	29 028001	60.17	29 028002	99.29
29 028003	112.56	29 029001	351.43	29 029002	130.00	29 030001	13.50	29 030002	12.50	29 030003	8.83
29 030004	16.50	29 030005	10.50	29 031001	106.42	29 031002	56.83	29 032001	502.50	29 032002	32.21
29 032003	39.17	29 033001	29.20	29 033002	30.20	29 033003	25.63	29 034001	60.00	29 034002	73.20
29 035001	277.53	29 035002	136.24	29 036001	133.75	29 036002	116.25	29 037001	48.22	29 037002	40.44
29 038001	138.57	29 038002	119.00	29 039001	58.00	29 039002	26.27	29 040001	109.90	29 040002	137.70
29 041001	88.76	29 041002	117.13	29 042001	24.50	29 042002	25.33	29 042003	24.52	29 043001	31.61
29 043002	29.60	29 043003	40.26	29 043004	69.00	29 043005	30.99	29 044001	28.90	29 044002	29.55
29 044003	41.40	29 044004	36.00	29 045001	11.03	29 045002	18.90	29 045003	9.68	29 045004	6.33
29 046001	41.50	29 046002	33.33	29 046003	28.33	29 046004	35.82	29 047001	9.83	29 047002	11.30
29 047003	24.00	29 047004	34.23	29 047005	25.00	29 047006	10.23	29 047007	9.20	29 047008	10.00
29 047009	10.00	29 047010	30.07	29 048001	20.41	29 048002	21.68	29 048003	12.00	29 048004	12.00
29 049001	9.16	29 049002	9.12	29 049003	7.00	29 049004	7.00	29 050001	9.40	29 050002	9.00
29 050003	8.50	29 050004	9.00	29 051001	11.07	29 051002	12.60	29 051003	10.33	29 051004	11.33
29 052001	27.73	29 052002	48.15	29 052003	25.83	29 052004	40.83	29 053001	32.00	29 053002	38.07
29 053003	35.33	29 053004	34.00	29 054001	25.72	29 054002	21.90	29 055001	31.07	29 055002	30.63
29 055003	35.00	29 055004	30.00	29 056001	6.00	29 056002	7.15	29 056003	6.00	29 056004	7.47
29 057001	12.41	29 057002	12.73	29 058001	16.40	29 058002	13.67	29 058003	17.07	29 058004	13.25
29 058005	14.43	29 058006	16.57	29 058007	9.50	29 059001	18.72	29 059002	19.28	29 059003	18.23
29 059004	15.67	29 059005	13.67	29 060001	10.68	29 060002	11.02	29 060003	8.33	29 060004	9.33
29 060005	13.83	29 061001	3.50	29 061002	19.57	29 061003	11.95	29 061004	4.62	29 062001	11.40
29 062002	26.00	29 062003	24.50	29 062004	28.00	29 063001	14.90	29 063002	11.78	29 063003	10.67
29 063004	16.07	29 063005	14.60	29 064001	8.17	29 064002	5.73	29 064003	8.00	29 064004	4.00
29 065001	20.72	29 065002	18.10	29 065003	14.33	29 065004	14.33	29 066001	10.23	29 066002	9.83
29 066003	8.00	29 066004	10.02	29 067001	18.70	29 067002	16.60	29 067003	14.67	29 067004	14.67
29 068001	20.00	29 068002	21.90	29 068003	15.47	29 068004	21.17	29 069001	13.42	29 069002	12.20
29 070001	19.00	29 070002	16.87	29 070003	21.00	29 070004	14.67	29 071001	7.90	29 071002	9.63
29 072001	20.00	29 072002	24.90	29 073001	32.95	29 073002	23.90	29 074001	30.00	29 074002	32.90
29 074003	26.31	29 074004	20.00	29 075001	52.67	29 075002	22.00	29 076001	30.70	29 076002	34.75
29 077001	70.00	29 077002	159.00	29 077003	70.00	29 077004	80.00	29 078001	20.27	29 078002	14.99
29 079001	26.86	29 079002	38.48	29 080001	29.80	29 080002	32.99	29 081001	38.85	29 081002	40.59
29 081003	46.17	29 082001	70.51	29 082002	79.65	29 083001	19.52	29 083002	52.14	29 083003	88.02
29 084001	9.95	29 084002	9.65	29 084003	9.92	29 085001	319.72	29 085002	331.00	29 086001	133.00
29 086002	156.00	29 087001	5.45	29 087002	10.00	29 087003	15.00	29 087004	6.27	29 087005	4.55

Clave	Precio Promedio	Clave	Precio Promedio	Clave	Precio Promedio	Clave	Precio Promedio	Clave	Precio Promedio	Clave	Precio Promedio
29 088001	5.80	29 088002	1.05	29 088003	10.00	29 088004	7.80	29 089001	44.24	29 089002	59.68
29 090001	6.81	29 090002	138.64	29 091001	15.41	29 091002	91.06	29 092001	136.36	29 092002	124.74
29 093001	133.64	29 093002	132.00	29 094001	103.61	29 094002	98.15	29 095001	75.00	29 095002	97.73
29 095003	31.12	29 096001	240.86	29 096002	60.29	29 097001	84.00	29 097002	40.00	29 098001	80.00
29 098002	115.00	29 099001	160.00	29 099002	200.00	29 100001	179.00	29 100002	219.00	29 101001	180.00
29 101002	130.00	29 102001	31.71	29 102002	35.29	29 102003	32.35	29 102004	38.81	29 102005	23.40
29 103001	130.77	29 103002	147.54	29 104001	108.57	29 104002	261.33	29 104003	241.43	29 105001	114.66
29 105002	100.00	29 106001	88.00	29 106002	128.65	29 107001	159.40	29 107002	200.00	29 107003	147.92
29 108001	42.00	29 108002	42.00	29 108003	30.00	29 118001	179.00	29 118002	211.95	29 118003	99.99
29 118004	99.99	29 118005	475.00	29 118006	429.00	29 119001	92.00	29 119002	94.50	29 119003	89.00
29 119004	89.00	29 119005	175.00	29 119006	185.00	29 120001	90.00	29 120002	27.75	29 120003	30.00
29 120004	34.50	29 120005	35.49	29 120006	39.90	29 121001	129.00	29 121002	233.25	29 121003	108.95
29 121004	149.00	29 121005	114.00	29 121006	799.00	29 121007	653.65	29 121008	152.45	29 121009	189.00
29 121010	179.00	29 121011	589.00	29 121012	349.00	29 122001	749.00	29 122002	1089.00	29 122003	399.99
29 122004	399.90	29 122005	1360.00	29 122006	2400.00	29 123001	128.00	29 123002	54.50	29 123003	89.90
29 123004	109.90	29 123005	169.00	29 123006	85.00	29 124001	198.00	29 124002	198.00	29 124003	179.00
29 124004	159.00	29 124005	399.00	29 124006	835.00	29 125001	76.90	29 125002	195.00	29 125003	69.00
29 125004	69.50	29 125005	315.48	29 125006	129.00	29 126001	65.25	29 126002	47.63	29 126003	23.50
29 126004	18.90	29 126005	21.00	29 126006	29.00	29 127001	228.00	29 127002	178.00	29 127003	178.00
29 127004	549.00	29 127005	653.65	29 127006	149.99	29 127007	204.99	29 127008	369.00	29 127009	159.00
29 127010	99.00	29 127011	439.00	29 127012	449.00	29 128001	249.00	29 128002	299.00	29 128003	159.00
29 128004	699.00	29 128005	859.00	29 128006	259.00	29 128007	299.00	29 128008	99.90	29 128009	459.00
29 128010	989.00	29 128011	229.00	29 128012	319.00	29 128013	119.99	29 128014	135.99	29 128015	158.00
29 128016	248.00	29 128017	319.00	29 128018	225.00	29 129001	124.99	29 129002	309.99	29 129003	378.00
29 129004	258.00	29 129005	379.00	29 129006	349.00	29 130001	199.00	29 130002	279.00	29 130003	99.90
29 130004	119.00	29 130005	79.00	29 130006	179.00	29 131001	99.00	29 131002	92.00	29 131003	169.00
29 131004	143.90	29 131005	135.00	29 131006	165.49	29 131007	142.50	29 131008	129.00	29 131009	149.00
29 131010	89.00	29 131011	89.99	29 131012	64.99	29 132001	89.00	29 132002	75.00	29 132003	118.00
29 132004	89.00	29 132005	79.99	29 132006	94.99	29 133001	65.00	29 133002	52.00	29 133003	49.00
29 133004	32.00	29 133005	39.00	29 133006	17.99	29 133007	21.99	29 133008	65.00	29 133009	55.00
29 133010	30.00	29 133011	29.99	29 133012	34.99	29 134001	37.00	29 134002	37.50	29 134003	49.00
29 134004	30.00	29 134005	25.49	29 134006	39.90	29 135001	154.00	29 135002	159.00	29 135003	94.50
29 135004	89.50	29 135005	119.99	29 135006	99.99	29 136001	65.00	29 136002	36.90	29 136003	30.00
29 136004	34.50	29 136005	26.49	29 136006	14.99	29 137001	348.00	29 137002	140.00	29 137003	54.90
29 137004	80.00	29 137005	149.00	29 137006	428.00	29 137007	859.00	29 137008	1199.00	29 137009	249.00
29 137010	199.00	29 137011	149.00	29 137012	179.00	29 137013	429.00	29 137014	335.00	29 138001	138.00
29 138002	203.00	29 138003	148.00	29 138004	148.00	29 139001	149.00	29 139002	139.00	29 139003	799.00
29 139004	769.00	29 139005	829.00	29 139006	789.00	29 140001	359.00	29 140002	209.00	29 140003	399.00
29 140004	429.00	29 140005	389.00	29 140006	319.00	29 141001	179.00	29 141002	249.00	29 141003	599.00
29 141004	549.00	29 141005	369.00	29 141006	439.00	29 142001	639.00	29 142002	479.00	29 142003	599.00
29 142004	649.00	29 142005	749.00	29 142006	469.00	29 143001	79.00	29 143002	59.00	29 143003	409.00
29 143004	329.00	29 143005	349.00	29 143006	259.00	29 144001	9.75	29 144002	40.00	29 145001	60.00
29 145002	30.00	29 146001	20.00	29 146002	35.00	29 147001	178.00	29 147002	1555.00	29 147003	99.00
29 147004	74.00	29 147005	459.00	29 147006	399.00	29 148001	1000.00	29 148004	455.00	29 148005	289.00
29 158001	1468.95	29 158002	1468.95	29 158003	1468.95	29 158004	1468.95	29 158005	1468.95	29 158006	1468.95
29 159001	109.13	29 160001	617.74	29 160002	1444.13	29 160003	411.07	29 161001	22.45	29 161002	44.89
29 161003	67.34	29 161004	94.74	29 161005	122.15	29 161006	170.64	29 161007	250.77	29 161008	330.90
29 161009	411.02	29 161010	491.15	29 161011	1277.21	29 161012	1672.88	29 161013	2068.56	29 161014	3057.75
29 161015	4046.94	29 161016	4838.29	29 161017	5036.13	29 161018	6025.32	29 161019	7014.51	29 161020	8003.70
29 161021	8992.89	29 161022	9982.08	29 161023	10971.27	29 161024	11960.46	29 161025	12949.65	29 161026	13938.84
29 162001	12.43	29 162002	6.71	29 164001	106.82	29 165001	347.52	29 166001	5.46	29 166002	3.62
29 166003	5.46	29 166004	3.62	29 166005	5.46	29 166006	3.62	29 166007	5.46	29 166008	3.62
29 166009	5.46	29 166010	5.46	29 167001	26.01	29 167002	17.46	29 167003	26.01	29 167004	17.46
29 167005	29.32	29 168001	4800.00	29 168002	2000.00	29 168003	1300.00	29 168004	2400.00	29 168005	1600.00
29 169001	900.00	29 169002	40.00	29 169003	406.00	29 179001	5550.00	29 179002	10900.00	29 179003	5999.00
29 180001	1099.00	29 180002	1090.00	29 181001	4350.00	29 181002	3599.00	29 182001	2950.00	29 182002	2100.00
29 183001	2450.00	29 183002	3899.00	29 184001	1799.00	29 184002	399.00	29 185001	5199.00	29 185002	5949.00
29 186001	6070.00	29 186002	3399.00	29 187001	8299.00	29 187002	5790.00	29 188001	6999.00	29 188002	2500.00
29 189001	4399.00	29 189002	489.00	29 190001	869.00	29 190002	999.00	29 191001	239.00	29 191002	2250.00
29 191003	299.00	29 192001	319.00	29 192002	319.00	29 193001	1099.00	29 193002	589.00	29 194001	1648.00
29 194002	2199.00	29 195001	325.00	29 195002	318.00	29 196001	11717.91	29 197001	6999.00	29 197002	5600.00
29 197003	5990.00	29 198001	2990.00	29 198002	4699.00	29 198003	969.00	29 198004	2499.00	29 199001	1890.00
29 199002	6699.00	29 200001	4.25	29 200002	11.00	29 201001	14.01	29 201002	24.00	29 202001	64.00
29 202002	58.50	29 203001	19.00	29 203002	12.00	29 204001	27.25	29 204002	18.00	29 205001	29.90
29 206001	310.00	29 206002	249.00	29 207001	269.00	29 207002	319.00	29 208001	74.00	29 208002	34.80
29 209001	229.00	29 209002	399.00	29 209003	160.00	29 209004	179.00	29 210001	6.60	29 210002	13.00
29 210003	14.00	29 210004	15.00	29 211001	159.00	29 211002	229.00	29 212001	80.00	29 212002	139.00
29 213001	29.99	29 213002	34.00	29 214001	22.50	29 214002	30.00	29 214003	26.10	29 214004	25.57
29 215001	14.30	29 215002	17.72	29 215003	8.93	29 216001	10.41	29 216002	8.44	29 217001	29.25
29 217002	37.14	29 217003	32.26	29 218001	29.50	29 218002	53.63	29 219001	9.90	29 219002	38.90
29 229001	464.40	29 229002	53.25	29 229003	192.70	29 229004	76.45	29 229005	840.43	29 229006	214.50
29 229007	120.84	29 229008	394.00	29 229009	160.91	29 230001	138.00	29 230002	84.20	29 230003	89.00
29 231001	533.90	29 231002	189.99	29 232001	24.50	29 232002	35.00	29 233001	269.90	29 233002	109.99
29 233003	349.90	29 234001	120.84	29 234002	367.90	29 235001	104.00	29 235002	60.00	29 236001	8.10
29 236002	15.40	29 237001	79.00	29 237002	42.90	29 238001	218.26	29 238002	99.00	29 239001	119.90
29 239002	87.50	29 240001	56.90	29 240002	85.05	29 241001	292.80	29 241002	223.00	29 242001	32.00
29 242002	45.00	29 243001	260.00	29 243002	270.00	29 244001	100.00	29 244002	19000.00	29 244003	2200.00
29 244004	350.00	29 245001	205.00	29 245002	130.00	29 245003	500.00	29 245004	350.00	29 246001	1350.00
29 246002	1047.48	29 247001	1345.00	29 247002	7950.00	29 248001	1470.00	29 248002	1350.00	29 249001	393.50
29 249002	450.00	29 250001	6300.00	29 250002	2119.32	29 251001	100.00	29 251002	155.00	29 251003	100.00
29 251004	202.00	29 252001	80.00	29 252002	40.00	29 253001	320.00	29 253002	100.00	29 253003	70.00
29 254001	31.13	29 254002	26.67	29 255001	63.00	29 255002	550.00	29 256001	183.00	29 256002	307.80
29 256003	90.91	29 257001	65.00	29 257002	48.50	29 258001	66.00	29 258002	63.33	29 258003	55.50
29 259001	172.50	29 259002	142.50	29 260001	31.40	29 260002	36.00	29 261001	44.50	29 261002	12.00
29 261003	145.00	29 261004	49.00	29 262001	14.00	29 262002	15.90	29 263001	21.31	29 263002	31.50
29 263003	14.75	29 263004	15.90	29 264001	136.00	29 264002	101.90	29 265001	21.50	29 265002	20.00
29 266001	18.89	29 266002	16.50	29 276001	7.00	29 276002	7.00	29 277001	7.00	29 277002	7.00
29 278001	25.00	29 278002	35.00	29 280001	680.00	29 280002	203.00	29 281001	2019.33	29 281002	2804.17
29 282001	113400.00	29 282002	156500.00	29 282003	179400.00	29 282004	150400.00	29 282005	388900.00	29 282006	303900.00
29 283001	1240.00	29 283002	1490.00	29 284001	11.56	29 285001	12.12	29 286001	69.77	29 286002	67.37
29 287001	1090.00	29 287002	1112.00	29 288001	22.50	29 288002	52.00	29 289001	1100.00	29 289002	1046.00
29 290001	11628.29	29 291001	254.81	29 292001	250.00	29 292002	490.00	29 293001	539.40	29 293002	1250.00
29 294001	50.00	29 294002	60.00	29 295040	13.00	29 295041	68.00	29 295042	81.00	29 295076	12.00
29 295077	12.00	29 295164	36.00	29 295196	32.00	29 296001	10.00	29 306001	1172.92	29 306002	622.92
29 307001	1533.33	29 307002	1291.67	29 308001	1386.65	29 308002	2360.83	29 309001	1019.17	29 309002	2004.17
29 310001	785.83	29 310002	812.50	29 311001	3650.00	29 311002	9000.00	29 312001	903.33	29 312002	683.33
29 313001	1009.67	29 313002	830.00	29 314001	199.00	29 314002	66.00	29 315001	95.00	29 315002	250.00
29 315003	245.00	29 315004	204.00	29 315005	315.00	29 315006	310.00	29 315007	185.00	29 316001	18.00
29 316002	49.90	29 316003	3.50	29 316004	4.00	29 316005	35.00	29 317001	2437.00	29 317002	4562.50
29 317003	1939.17	29 318001	1125.00	29 318002	726.00	29 318003	530.00	29 318004	1085.00	29 318005	350.00
29 319001	330.00	29 319002	309.00	29 320001	700.00	29 320002	12.00	29 320003	40.00	29 320004	260.00
29 320005	400.00	29 321001	39.00	29 321002	35.00	29 322001	217.00	29 322002	312.99	29 323001	80.00
29 323002	95.00	29 324001	214.00	29 324002	3160.00	29 324003	2680.00	29 325001	6.00	29 325002	8.00
29 326001	40.00	29 326002	35.00	29 327001	29.00	29 327002	34.75	29 328001	37.50	29 328002	175.00
29 328003	348.00	29 328004	95.00	29 328005	37.00	29 329001	1190.00	29 329002	20.00	29 330001	100.00
29 330002	359.00	29 330003	49.00	29 331001	99.00	29 331002	259.00	29 332001	55.00	29 332002	110.00
29 342001	46.00	29 342002	55.00	29 342003	42.00	29 342004	54.00	29 342005	47.00	29 343001	86.00
29 343002	82.00	29 343003	73.00	29 343004	173.00	29 343005	22.00	29 343006	620.00	29 343007	54.00
29 343008	59.00	29 343009	170.00	29 344001	5300.00	29 344002	270.00	29 345001	11800.00	29 345002	7500.00
29 346001	1075.00	29 346002	114.00	29 346003	114.00	30 001001	12.00	30 001002	12.00	30 001003	12.00
30 001004	9.50	30 001005	8.90	30 001006	12.00	30 001007	12.00	30 001008	12.00	30 001009	12.00
30 001010	12.00	30 002001	46.17	30 002002	51.43	30 003001	12.00	30 003002	8.00	30 003003	57.65
30 004001	29.80	30 004002	17.26	30 005001	4.00	30 005002	4.50	30 005003	4.50	30 006001	2.50
30 006002	1.20	30 006003	2.50	30 007001	35.94	30 007002	38.24	30 008001	96.00	30 008002	137.50
30 009001	66.33	30 009002	64.90	30 010001	30.86	30 010002	41.07	30 010003	67.75	30 010004	56.02
30 011001	23.33	30 011002	15.00	30 012001	46.15	30 012002	39.60	30 013001	12.50	30 013002	34.88
30 014001	156.25	30 014002	53.06	30 014003	40.50	30 015001	10.70	30 015002	19.89	30 015003	10.80
30 016001	45.67	30 016002	78.90	30 016003	54.33	30 016004	45.00	30 016005	55.00	30 016006	55.00
30 017001	60.40	30 017002	78.00	30 017003	67.67	30 017004	25.00	30 017005	79.40	30 017006	91.30
30 017007	80.67	30 017008	90.00	30 017009	54.23	30 018001	94.33	30 018002	121.73	30 018003	92.33
30 018004	67.00	30 018005	63.90	30 018006	122.00	30 018007	121.90	30 018008	61.90	30 018009	58.33
30 018010	98.90	30 018011	128.00	30 018012	269.00	30 018013	93.20	30 018014	90.00	30 018015	90.00
30 018016	56.00	30 018017	56.00	30 019001	37.90	30 019002	40.00	30 019003	25.00	30 019004	38.23
30 020001	112.72	30 020002	70.00	30 021001	57.50	30 021002	56.63	30 021003	45.50	30 022001	54.50
30 022002	65.00	30 023001	41.07	30 023002	82.90	30 023003	78.67	30 023004	70.00	30 023005	70.37
30 024001	154.00	30 024002	142.67	30 025001	75.00	30 025002	64.90	30 025003	46.73	30 025004	78.00
30 025005	196.90	30 025006	31.07	30 025007	139.90	30 025008	86.33	30 026001	169.90	30 026002	145.83
30 027001	20.00	30 027002	169.90	30 028001	109.23	30 028002	38.98	30 028003	97.14	30 029001	141.46
30 029002	276.19	30 030001	16.85	30 030002	13.40	30 030003	10.00	30 030004	13.40	30 030005	11.50

Clave	Precio Promedio	Clave	Precio Promedio	Clave	Precio Promedio	Clave	Precio Promedio	Clave	Precio Promedio	Clave	Precio Promedio
30 031001	103.61	30 031002	119.38	30 032001	257.50	30 032002	29.14	30 032003	32.19	30 033001	29.33
30 033002	38.00	30 033003	26.00	30 034001	62.86	30 034002	98.50	30 035001	136.67	30 035002	277.53
30 036001	102.50	30 036002	105.00	30 037001	33.17	30 037002	50.00	30 038001	149.75	30 038002	102.51
30 039001	26.10	30 039002	25.90	30 040001	116.67	30 040002	116.67	30 041001	88.50	30 041002	65.71
30 042001	24.90	30 042002	26.17	30 042003	23.83	30 043001	30.39	30 043002	28.50	30 043003	26.00
30 043004	41.00	30 043005	87.78	30 044001	29.67	30 044002	40.27	30 044003	34.90	30 044004	30.00
30 045001	6.67	30 045002	19.40	30 045003	26.23	30 045004	7.00	30 046001	38.00	30 046002	38.39
30 046003	36.17	30 046004	37.33	30 047001	14.00	30 047002	39.90	30 047003	54.00	30 047004	95.23
30 047005	37.41	30 047006	8.67	30 047007	12.95	30 047008	8.00	30 047009	14.33	30 047010	11.33
30 048001	12.33	30 048002	23.78	30 048003	13.33	30 048004	12.83	30 049001	6.00	30 049002	9.78
30 049003	5.00	30 049004	5.00	30 050001	8.33	30 050002	12.62	30 050003	8.00	30 050004	10.00
30 051001	8.00	30 051002	9.92	30 051003	9.17	30 051004	9.33	30 052001	40.00	30 052002	31.23
30 052003	19.00	30 052004	24.00	30 053001	38.33	30 053002	43.23	30 053003	32.33	30 053004	32.00
30 054001	14.00	30 054002	31.57	30 055001	40.00	30 055002	27.21	30 055003	25.00	30 055004	30.00
30 056001	4.67	30 056002	9.12	30 056003	5.33	30 056004	4.92	30 057001	8.67	30 057002	14.11
30 058001	17.58	30 058002	8.00	30 058003	12.97	30 058004	9.00	30 058005	8.67	30 058006	10.00
30 058007	9.00	30 059001	16.00	30 059002	20.63	30 059003	12.00	30 059004	14.33	30 059005	12.33
30 060001	5.00	30 060002	9.22	30 060003	5.17	30 060004	9.33	30 060005	7.50	30 061001	4.47
30 061002	40.00	30 061003	12.40	30 061004	7.95	30 062001	8.67	30 062002	26.22	30 062003	30.00
30 062004	99.90	30 063001	5.00	30 063002	17.62	30 063003	5.50	30 063004	8.33	30 063005	7.00
30 064001	6.00	30 064002	7.08	30 064003	5.00	30 064004	5.00	30 065001	8.00	30 065002	15.57
30 065003	8.00	30 065004	11.67	30 066001	8.00	30 066002	8.23	30 066003	7.00	30 066004	6.33
30 067001	10.00	30 067002	17.60	30 067003	10.67	30 067004	12.00	30 068001	19.15	30 068002	20.00
30 068003	15.00	30 068004	20.00	30 069001	20.00	30 069002	14.57	30 070001	12.00	30 070002	27.77
30 070003	13.00	30 070004	12.00	30 071001	3.38	30 071002	11.95	30 072001	18.00	30 072002	27.80
30 073001	18.67	30 073002	79.90	30 074001	18.00	30 074002	31.60	30 074003	17.55	30 074004	14.90
30 075001	35.00	30 075002	21.80	30 076001	30.93	30 076002	24.14	30 077001	117.00	30 077002	129.90
30 077003	80.00	30 077004	80.00	30 078001	23.33	30 078002	21.79	30 079001	28.64	30 079002	27.57
30 080001	22.50	30 080002	28.18	30 081001	36.95	30 081002	40.38	30 081003	37.53	30 082001	70.59
30 082002	66.37	30 083001	22.25	30 083002	64.52	30 083003	31.00	30 084001	12.50	30 084002	19.25
30 084003	10.00	30 085001	475.00	30 085002	238.53	30 086001	197.50	30 086002	190.55	30 087001	7.97
30 087002	15.00	30 087003	5.02	30 087004	6.47	30 087005	15.00	30 088001	5.00	30 088002	15.80
30 088003	9.50	30 088004	6.67	30 089001	43.65	30 089002	53.59	30 090001	9.40	30 090002	137.00
30 091001	576.56	30 091002	91.49	30 092001	247.83	30 092002	200.00	30 093001	132.00	30 093002	159.09
30 094001	94.44	30 094002	80.38	30 095001	87.60	30 095002	83.34	30 095003	73.65	30 096001	206.90
30 096002	94.05	30 097001	41.00	30 097002	90.00	30 098001	100.00	30 098002	107.00	30 099001	300.00
30 099002	220.00	30 100001	147.33	30 100002	123.60	30 101001	140.00	30 101002	120.00	30 102001	33.33
30 102002	20.83	30 102003	26.29	30 102004	27.46	30 102005	27.23	30 103001	257.00	30 103002	161.05
30 104001	126.43	30 104002	134.00	30 104003	380.71	30 105001	135.86	30 105002	100.00	30 106001	76.50
30 106002	134.83	30 107001	161.33	30 107002	147.96	30 107003	121.05	30 108001	42.00	30 108002	30.00
30 108003	35.00	30 118001	199.00	30 118002	429.00	30 118003	149.00	30 118004	319.00	30 118005	229.00
30 118006	221.00	30 119001	109.00	30 119002	149.00	30 119003	29.99	30 119004	79.00	30 119005	69.00
30 119006	89.50	30 120001	35.90	30 120002	30.50	30 120003	24.99	30 120004	24.90	30 120005	34.00
30 120006	35.00	30 121001	219.00	30 121002	129.00	30 121003	267.00	30 121004	167.41	30 121005	159.00
30 121006	126.65	30 121007	729.00	30 121008	339.00	30 121009	169.00	30 121010	199.00	30 121011	229.00
30 121012	526.48	30 122001	1759.00	30 122002	619.00	30 122003	649.00	30 122004	2549.00	30 122005	419.99
30 122006	399.99	30 123001	419.00	30 123002	270.23	30 123003	161.70	30 123004	469.00	30 123005	89.90
30 123006	129.00	30 124001	288.00	30 124002	149.00	30 124003	169.00	30 124004	229.00	30 124005	249.00
30 124006	148.90	30 125001	56.00	30 125002	39.00	30 125003	29.00	30 125004	72.90	30 125005	114.00
30 125006	49.99	30 126001	24.90	30 126002	17.90	30 126003	20.24	30 126004	39.50	30 126005	89.00
30 126006	47.00	30 127001	379.00	30 127002	194.00	30 127003	149.00	30 127004	149.00	30 127005	129.00
30 127006	129.00	30 127007	109.99	30 127008	229.00	30 127009	189.00	30 127010	179.00	30 127011	139.99
30 127012	159.00	30 128001	265.00	30 128002	264.29	30 128003	169.55	30 128004	229.00	30 128005	419.00
30 128006	199.03	30 128007	239.00	30 128008	198.47	30 128009	289.08	30 128010	169.00	30 128011	119.00
30 128012	182.25	30 128013	159.56	30 128014	79.78	30 128015	249.00	30 128016	179.00	30 128017	149.00
30 128018	139.00	30 129001	199.00	30 129002	129.00	30 129003	299.00	30 129004	89.00	30 129005	245.72
30 129006	279.00	30 130001	349.00	30 130002	129.00	30 130003	99.00	30 130004	549.00	30 130005	279.00
30 130006	395.00	30 131001	149.00	30 131002	175.00	30 131003	129.00	30 131004	176.67	30 131005	149.00
30 131006	229.00	30 131007	119.99	30 131008	59.90	30 131009	139.00	30 131010	179.00	30 131011	99.99
30 131012	89.99	30 132001	139.00	30 132002	149.00	30 132003	65.00	30 132004	80.00	30 132005	79.90
30 132006	39.99	30 133001	49.90	30 133002	30.29	30 133003	29.90	30 133004	74.50	30 133005	20.00
30 133006	29.00	30 133007	22.90	30 133008	49.00	30 133009	29.90	30 134010	35.00	30 133011	39.00
30 133012	36.90	30 134001	19.99	30 134002	35.64	30 134003	55.90	30 134004	39.00	30 134005	9.99
30 134006	79.00	30 135001	54.99	30 135002	79.00	30 135003	109.00	30 135004	29.00	30 135005	159.00
30 135006	89.90	30 136001	29.90	30 136002	39.00	30 136003	49.50	30 136004	24.50	30 136005	29.00
30 136006	23.90	30 137001	719.00	30 137002	284.00	30 137003	720.00	30 137004	150.00	30 137005	219.11
30 137006	242.77	30 137007	471.26	30 137008	634.68	30 137009	418.31	30 137010	187.66	30 137011	194.02
30 137012	189.00	30 137013	299.00	30 137014	197.50	30 138001	443.50	30 138002	217.00	30 138003	169.00
30 138004	234.00	30 139001	319.00	30 139002	399.00	30 139003	399.00	30 139004	199.00	30 139005	460.00
30 139006	189.00	30 140001	249.00	30 140002	379.00	30 140003	304.00	30 140004	199.00	30 140005	300.00
30 140006	345.00	30 141001	499.00	30 141002	319.00	30 141003	219.00	30 141004	520.00	30 141005	455.00
30 141006	299.00	30 142001	439.00	30 142002	699.00	30 142003	479.00	30 142004	369.00	30 142005	685.00
30 142006	750.00	30 143001	380.00	30 143002	289.00	30 143003	299.00	30 143004	289.00	30 143005	325.00
30 143006	299.00	30 144001	65.00	30 144002	25.00	30 145001	85.00	30 145002	100.00	30 146001	60.00
30 146002	30.00	30 147001	189.00	30 147002	149.00	30 147003	379.00	30 147004	279.00	30 147005	212.00
30 147006	119.00	30 148001	419.00	30 148004	175.00	30 148005	1490.00	30 158001	1218.35	30 158002	1218.35
30 158003	1218.35	30 158004	1218.35	30 158005	1218.35	30 158006	1218.35	30 159001	103.57	30 160001	116.00
30 160002	143.25	30 160003	171.25	30 161001	22.45	30 161002	44.89	30 161003	67.34	30 161004	94.74
30 161005	122.15	30 161006	170.64	30 161007	250.77	30 161008	330.90	30 161009	411.02	30 161010	491.15
30 161011	1277.21	30 161012	1672.88	30 161013	2068.56	30 161014	3057.75	30 161015	4046.94	30 161016	4838.29
30 161017	5036.13	30 161018	6025.32	30 161019	7014.51	30 161020	8003.70	30 161021	8992.89	30 161022	9982.08
30 161023	10971.27	30 161024	11960.46	30 161025	12949.65	30 161026	13938.84	30 162001	12.70	30 162002	6.86
30 164001	134.11	30 165001	843.22	30 166001	5.46	30 166002	3.62	30 166003	5.46	30 166004	3.62
30 166005	5.46	30 166006	3.62	30 166007	5.46	30 166008	3.62	30 166009	5.46	30 166010	5.46
30 167001	26.01	30 167002	17.46	30 167003	26.01	30 167004	17.46	30 167005	29.32	30 168001	700.00
30 168002	600.00	30 168003	700.00	30 168004	700.00	30 168005	800.00	30 169001	1316.81	30 169002	1000.00
30 169003	300.00	30 179001	5940.00	30 179002	4799.00	30 179003	11949.00	30 180001	1699.00	30 180002	2699.00
30 181001	3514.13	30 181002	3999.00	30 182001	1799.00	30 182002	1850.00	30 183001	2999.00	30 183002	2299.00
30 184001	9249.00	30 184002	2299.00	30 185001	7799.00	30 185002	6499.00	30 186001	7799.00	30 186002	2898.91
30 187001	6249.00	30 187002	5699.00	30 188001	3249.00	30 188002	4999.00	30 189001	1689.00	30 189002	4899.00
30 190001	499.00	30 190002	869.00	30 191001	2099.00	30 191002	245.00	30 191003	2606.50	30 192001	659.00
30 192002	265.00	30 193001	779.00	30 193002	499.00	30 194001	1199.00	30 194002	1699.00	30 195001	279.00
30 195002	390.00	30 196001	11717.91	30 197001	2999.00	30 197002	20599.00	30 197003	1699.00	30 198001	5299.00
30 198002	2995.00	30 198003	3459.00	30 198004	759.00	30 199001	2199.00	30 199002	449.00	30 200001	110.00
30 200002	5.00	30 201001	12.50	30 201002	33.00	30 202001	45.50	30 202002	23.90	30 203001	1.09
30 203002	12.00	30 204001	79.00	30 204002	38.50	30 205001	52.00	30 206001	299.00	30 206002	310.00
30 207001	249.00	30 207002	890.00	30 208001	60.00	30 208002	67.90	30 209001	199.00	30 209002	238.00
30 209003	149.00	30 209004	110.00	30 210001	6.60	30 210002	13.50	30 210003	13.75	30 210004	13.20
30 211001	224.00	30 211002	199.00	30 212001	80.00	30 212002	97.00	30 213001	145.00	30 213002	119.00
30 214001	26.39	30 214002	28.00	30 214003	31.00	30 214004	32.00	30 215001	15.94	30 215002	17.06
30 215003	20.28	30 216001	7.96	30 216002	13.00	30 217001	32.25	30 217002	35.00	30 217003	28.57
30 218001	29.50	30 218002	21.00	30 219001	10.90	30 219002	68.00	30 229001	144.50	30 229002	231.00
30 229003	231.70	30 229004	223.00	30 229005	228.41	30 229006	189.00	30 229007	462.35	30 229008	460.87
30 229009	222.00	30 230001	270.40	30 230002	34.00	30 230003	416.50	30 231001	464.40	30 231002	476.00
30 232001	97.89	30 232002	87.00	30 233001	66.72	30 233002	110.00	30 233003	132.00	30 234001	181.00
30 234002	280.88	30 235001	227.00	30 235002	426.90	30 236001	25.00	30 236002	103.50	30 237001	49.76
30 237002	26.00	30 238001	188.00	30 238002	150.29	30 239001	55.00	30 239002	159.90	30 240001	123.00
30 240002	238.64	30 241001	149.50	30 241002	82.50	30 242001	276.54	30 242002	126.10	30 243001	380.00
30 243002	3500.00	30 244001	450.00	30 244002	1500.00	30 244003	200.00	30 244004	140.00	30 245001	300.00
30 245002	450.00	30 245003	450.00	30 245004	500.00	30 246001	800.00	30 246002	950.00	30 247001	5767.50
30 247002	4060.00	30 248001	12000.00	30 248002	9200.00	30 249001	350.00	30 249002	300.00	30 250001	6500.00
30 250002	7000.00	30 251001	128.40	30 251002	90.00	30 251003	85.00	30 251004	50.00	30 252001	50.00
30 252002	120.00	30 253001	220.00	30 253002	500.00	30 253003	50.00	30 254001	26.67	30 254002	51.26
30 255001	289.00	30 255002	36.50	30 256001	159.33	30 256002	127.00	30 256003	360.00	30 257001	16.90
30 257002	23.00	30 258001	55.56	30 258002	79.17	30 258003	48.89	30 259001	153.75	30 259002	262.18
30 260001	58.00	30 260002	34.50	30 261001	21.25	30 261002	54.00	30 261003	74.50	30 261004	49.50
30 262001	43.90	30 262002	22.90	30 263001	5.32	30 263002	15.00	30 263003	27.50	30 263004	27.24
30 264001	136.25	30 264002	78.04	30 265001	32.50	30 265002	26.00	30 266001	32.20	30 266002	13.50
30 276001	11.00	30 276002	11.00	30 277001	5.50	30 277002	5.50	30 278001	25.00	30 278002	30.00
30 280001	750.00	30 280002	440.00	30 281001	7552.67	30 281002	2019.33	30 282001	257900.00	30 282002	126200.00
30 282003	180200.00	30 282004	169900.00	30 282005	173500.00	30 282006	130900.00	30 283001	2322.00	30 283002	1300.00
30 284001	11.56	30 285001	12.12	30 286001	62.11	30 286002	74.00	30 287001	1473.00	30 287002	930.00
30 288001	200.00	30 288002	55.00	30 289001	1550.00	30 289002	889.00	30 290001	11789.50	30 290002	11789.50
30 290003	11789.50	30 291001	1250.13	30 292001	278.40	30 292002	116.00	30 293001	3422.00	30 293002	150.00
30 294001	70.00	30 294002	50.00	30 295021	18.00	30 295033	41.00	30 295104	30.00	30 296001	10.00
30 306001	1239.58	30 306002	841.17	30 307001	1033.33	30 307002	825.00	30 308001	1987.92	30 308002	875.00
30 309001	1909.75	30 309002	1358.33	30 310001	841.67	30 310002	812.92	30 311001	9730.00	30 311002	2560.00
30 312001	658.33	30 312002	779.17	30 313001	947.50	30 313002	775.00	30 314001	470.00	30 314002	170.00
30 315001	160.00	30 315002	150.00	30 315003	150.00	30 315004	179.00	30 315005	190.00	30 315006	165.00

Clave	Precio Promedio	Clave	Precio Promedio	Clave	Precio Promedio	Clave	Precio Promedio	Clave	Precio Promedio	Clave	Precio Promedio
30 315007	180.00	30 316001	12.00	30 316002	12.00	30 316003	4.00	30 316004	5.00	30 316005	9.50
30 317001	3182.86	30 317002	4494.50	30 317003	2600.68	30 318001	629.00	30 318002	600.00	30 318003	200.00
30 318004	585.00	30 318005	510.00	30 318006	400.00	30 318007	260.00	30 319001	230.00	30 319002	309.00
30 320001	20.00	30 320002	800.00	30 320003	1700.00	30 320004	400.00	30 320005	25.00	30 321001	29.00
30 321002	29.00	30 322001	419.00	30 322002	389.00	30 323001	100.00	30 323002	45.00	30 324001	66.00
30 324002	420.00	30 324003	800.00	30 325001	10.00	30 325002	10.00	30 326001	24.00	30 326002	37.00
30 327001	26.00	30 327002	38.00	30 328001	179.00	30 328002	214.90	30 328003	26.00	30 328004	20.00
30 328005	105.00	30 329001	48.00	30 329002	119.00	30 330001	199.00	30 330002	199.90	30 330003	49.00
30 331001	135.00	30 331002	489.00	30 332001	490.00	30 332002	540.00	30 342001	46.00	30 342002	35.19
30 342003	44.00	30 342004	50.00	30 342005	40.00	30 343001	215.00	30 343002	85.00	30 343003	112.00
30 343004	68.00	30 343005	25.00	30 343006	30.00	30 343007	54.39	30 343008	72.00	30 343009	90.00
30 344001	2320.00	30 344002	703.00	30 345001	10500.00	30 345002	8500.00	30 346001	67.00	30 346002	67.00
30 346003	955.00	31 001001	14.00	31 001002	9.90	31 001003	14.00	31 001004	11.00	31 001005	8.90
31 001006	14.00	31 001007	14.00	31 001008	14.00	31 001009	14.00	31 001010	14.00	31 002001	78.03
31 002002	39.80	31 003001	12.00	31 003002	8.00	31 003003	8.00	31 004001	35.40	31 004002	16.00
31 005001	4.50	31 005002	3.00	31 005003	3.50	31 006001	3.00	31 006002	1.20	31 006003	2.50
31 007001	39.19	31 007002	43.75	31 008001	90.20	31 008002	118.75	31 009001	71.67	31 009002	37.33
31 010001	60.93	31 010002	56.48	31 010003	65.28	31 010004	49.00	31 011001	21.00	31 011002	21.00
31 012001	39.39	31 012002	33.06	31 013001	34.33	31 013002	12.63	31 014001	45.65	31 014002	77.14
31 014003	99.64	31 015001	18.78	31 015002	11.67	31 015003	10.07	31 016001	55.00	31 016002	36.73
31 016003	116.67	31 016004	31.90	31 016005	20.33	31 016006	36.55	31 017001	95.00	31 017002	89.00
31 017003	64.60	31 017004	24.00	31 017005	67.33	31 017006	95.00	31 017007	89.00	31 017008	75.00
31 017009	66.00	31 018001	117.40	31 018002	110.00	31 018003	79.00	31 018004	72.50	31 018005	68.58
31 018006	128.00	31 018007	110.00	31 018008	52.00	31 018009	60.17	31 018010	120.00	31 018011	137.00
31 018012	116.40	31 018013	114.00	31 018014	120.00	31 018015	80.00	31 018016	100.00	31 018017	55.00
31 019001	48.00	31 019002	50.00	31 019003	35.00	31 019004	40.90	31 020001	100.00	31 020002	81.33
31 021001	142.66	31 021002	69.00	31 021003	94.12	31 022001	56.00	31 022002	27.00	31 023001	79.95
31 023002	97.73	31 023003	91.80	31 023004	139.00	31 023005	128.00	31 024001	156.00	31 024002	54.00
31 025001	60.00	31 025002	60.67	31 025003	51.67	31 025004	45.75	31 025005	100.00	31 025006	100.00
31 025007	120.00	31 025008	100.00	31 026001	199.00	31 026002	106.67	31 027001	89.00	31 027002	98.33
31 028001	100.00	31 028002	111.87	31 028003	38.82	31 029001	196.13	31 029002	327.46	31 030001	11.90
31 030002	14.00	31 030003	13.30	31 030004	14.00	31 030005	13.19	31 031001	95.60	31 031002	117.38
31 032001	388.75	31 032002	30.95	31 032003	37.45	31 033001	24.52	31 033002	23.33	31 033003	25.67
31 034001	89.58	31 034002	32.00	31 035001	80.00	31 035002	70.67	31 036001	135.00	31 036002	65.00
31 037001	40.83	31 037002	40.00	31 038001	131.25	31 038002	109.00	31 039001	80.00	31 039002	23.90
31 040001	72.22	31 040002	137.59	31 041001	105.00	31 041002	40.00	31 042001	24.00	31 042002	30.00
31 042003	23.43	31 043001	25.50	31 043002	25.75	31 043003	31.61	31 043004	35.25	31 043005	35.17
31 044001	22.03	31 044002	27.17	31 044003	25.77	31 044004	33.67	31 045001	8.90	31 045002	14.50
31 045003	10.88	31 045004	13.00	31 046001	47.57	31 046002	32.77	31 046003	50.00	31 046004	45.50
31 047001	15.00	31 047002	14.50	31 047003	12.23	31 047004	87.63	31 047005	30.83	31 047006	9.90
31 047007	10.07	31 047008	40.00	31 047009	13.23	31 047010	7.33	31 048001	15.68	31 048002	14.53
31 048003	11.33	31 048004	14.00	31 049001	9.50	31 049002	9.10	31 049003	9.90	31 049004	14.67
31 050001	8.13	31 050002	4.63	31 050003	10.90	31 050004	9.67	31 051001	9.90	31 051002	22.50
31 051003	8.50	31 051004	15.00	31 052001	30.00	31 052002	41.48	31 052003	40.00	31 052004	26.17
31 053001	35.00	31 053002	39.90	31 053003	38.43	31 053004	49.33	31 054001	22.50	31 054002	15.17
31 055001	18.57	31 055002	46.67	31 055003	33.00	31 055004	39.50	31 056001	7.50	31 056002	6.10
31 056003	6.77	31 056004	7.00	31 057001	15.67	31 057002	10.77	31 058001	14.08	31 058002	12.77
31 058003	9.00	31 058004	7.00	31 058005	7.33	31 058006	6.50	31 058007	10.03	31 059001	19.48
31 059002	14.33	31 059003	13.00	31 059004	23.20	31 059005	12.00	31 060001	10.18	31 060002	10.33
31 060003	19.90	31 060004	7.33	31 060005	8.00	31 061001	109.90	31 061002	95.00	31 061003	9.00
31 061004	5.40	31 062001	8.67	31 062002	12.57	31 062003	25.90	31 062004	43.33	31 063001	5.00
31 063002	10.80	31 063003	5.17	31 063004	5.00	31 063005	8.63	31 064001	10.00	31 064002	7.43
31 064003	7.40	31 064004	7.33	31 065001	18.33	31 065002	25.23	31 065003	12.90	31 065004	16.67
31 066001	10.33	31 066002	6.77	31 066003	9.43	31 066004	7.90	31 067001	14.60	31 067002	10.67
31 067003	14.90	31 067004	8.00	31 068001	10.00	31 068002	13.50	31 068003	19.90	31 068004	12.83
31 069001	15.00	31 069002	9.23	31 070001	23.33	31 070002	18.33	31 070003	23.23	31 070004	17.83
31 071001	6.00	31 071002	6.57	31 072001	28.00	31 072002	19.90	31 073001	32.67	31 073002	23.90
31 074001	28.98	31 074002	19.50	31 074003	29.33	31 074004	22.50	31 075001	24.00	31 075002	49.40
31 076001	20.71	31 076002	21.86	31 077001	132.50	31 077002	65.33	31 077003	45.00	31 077004	159.00
31 078001	17.95	31 078002	18.00	31 079001	29.77	31 079002	32.37	31 080001	32.27	31 080002	29.55
31 081001	37.53	31 081002	46.67	31 081003	36.13	31 082001	61.77	31 082002	66.37	31 083001	19.90
31 083002	51.19	31 083003	198.57	31 084001	9.95	31 084002	10.00	31 084003	11.95	31 085001	460.00
31 085002	303.33	31 086001	133.00	31 086002	318.00	31 087001	13.33	31 087002	6.36	31 087003	9.75
31 087004	12.50	31 087005	15.72	31 088001	6.50	31 088002	1.33	31 088003	5.33	31 088004	5.94
31 089001	37.62	31 089002	53.25	31 090001	9.00	31 090002	133.84	31 091001	446.09	31 091002	52.00
31 092001	128.82	31 092002	175.09	31 093001	2.82	31 093002	3.45	31 094001	93.52	31 094002	57.28
31 095001	298.52	31 095002	72.30	31 095003	94.90	31 096001	58.21	31 096002	55.24	31 097001	59.90
31 097002	42.00	31 098001	104.00	31 098002	76.90	31 099001	280.00	31 099002	300.00	31 100001	67.00
31 100002	70.47	31 101001	220.00	31 101002	320.00	31 102001	32.39	31 102002	31.33	31 102003	24.16
31 102004	32.40	31 102005	29.36	31 103001	89.90	31 103002	208.01	31 104001	104.25	31 104002	290.48
31 104003	250.71	31 105001	193.33	31 105002	186.66	31 106001	52.00	31 106002	142.16	31 107001	160.00
31 107002	148.54	31 107003	162.77	31 108001	42.00	31 108002	42.00	31 108003	39.00	31 118001	149.00
31 118002	119.00	31 118003	99.99	31 118004	272.89	31 118005	289.00	31 118006	119.99	31 119001	89.00
31 119002	79.00	31 119003	119.00	31 119004	159.00	31 119005	29.99	31 119006	46.99	31 120001	32.50
31 120002	29.89	31 120003	35.00	31 120004	99.00	31 120005	24.99	31 120006	24.99	31 121001	90.63
31 121002	162.00	31 121003	199.00	31 121004	597.40	31 121005	399.00	31 121006	209.00	31 121007	319.00
31 121008	89.00	31 121009	109.99	31 121010	189.00	31 121011	161.91	31 121012	109.99	31 122001	166.99
31 122002	899.00	31 122003	457.85	31 122004	319.00	31 122005	399.99	31 122006	419.99	31 123001	119.00
31 123002	197.38	31 123003	179.00	31 123004	14.54	31 123005	93.39	31 123006	199.01	31 124001	92.63
31 124002	149.00	31 124003	169.00	31 124004	69.90	31 124005	249.00	31 124006	79.99	31 125001	49.00
31 125002	111.75	31 125003	329.01	31 125004	42.75	31 125005	314.00	31 125006	24.99	31 126001	39.00
31 126002	18.40	31 126003	18.70	31 126004	19.98	31 126005	50.25	31 126006	20.25	31 127001	149.00
31 127002	149.00	31 127003	89.00	31 127004	259.00	31 127005	179.00	31 127006	144.50	31 127007	129.99
31 127008	359.00	31 127009	101.20	31 127010	150.80	31 127011	364.45	31 127012	179.00	31 128001	192.55
31 128002	249.01	31 128003	104.99	31 128004	79.20	31 128005	63.36	31 128006	114.50	31 128007	299.00
31 128008	161.47	31 128009	19.99	31 128010	29.99	31 128011	149.00	31 128012	149.00	31 128013	139.99
31 128014	39.99	31 128015	49.99	31 128016	199.00	31 128017	129.00	31 128018	169.00	31 129001	99.00
31 129002	169.00	31 129003	169.00	31 129004	57.59	31 129005	139.00	31 129006	69.90	31 130001	59.90
31 130002	99.00	31 130003	79.90	31 130004	79.90	31 130005	299.00	31 130006	219.00	31 131001	149.00
31 131002	149.00	31 131003	139.00	31 131004	164.00	31 131005	258.00	31 131006	253.03	31 131007	299.00
31 131008	79.00	31 131009	119.00	31 131010	119.00	31 131011	179.00	31 131012	132.19	31 132001	69.00
31 132002	69.00	31 132003	58.80	31 132004	35.00	31 132005	189.00	31 132006	159.00	31 133001	45.93
31 133002	29.00	31 133003	114.00	31 133004	45.00	31 133005	35.00	31 133006	49.00	31 133007	39.00
31 133008	29.99	31 133009	50.00	31 133010	75.00	31 133011	28.25	31 133012	35.00	31 134001	19.90
31 134002	32.50	31 134003	25.00	31 134004	20.32	31 134005	28.09	31 134006	139.00	31 135001	89.00
31 135002	99.00	31 135003	248.00	31 135004	198.00	31 135005	102.14	31 135006	74.99	31 136001	49.00
31 136002	29.00	31 136003	54.00	31 136004	30.00	31 136005	29.00	31 136006	39.00	31 137001	505.37
31 137002	401.75	31 137003	149.00	31 137004	90.00	31 137005	251.22	31 137006	299.00	31 137007	311.54
31 137008	359.01	31 137009	319.00	31 137010	199.99	31 137011	239.00	31 137012	249.00	31 137013	320.00
31 137014	239.00	31 138001	233.00	31 138002	155.00	31 138003	187.00	31 138004	275.00	31 139001	134.00
31 139002	169.00	31 139003	1199.00	31 139004	348.00	31 139005	358.00	31 139006	355.00	31 140001	399.00
31 140002	389.00	31 140003	320.00	31 140004	240.00	31 140005	199.00	31 140006	365.00	31 141001	268.00
31 141002	298.00	31 141003	629.00	31 141004	149.00	31 141005	449.00	31 141006	239.00	31 142001	410.00
31 142002	449.00	31 142003	629.00	31 142004	649.00	31 142005	199.00	31 142006	348.00	31 143001	375.00
31 143002	149.00	31 143003	248.00	31 143004	399.00	31 143005	234.00	31 143006	350.63	31 144001	12.18
31 144002	35.00	31 145001	30.50	31 145002	83.50	31 146001	25.00	31 146002	120.00	31 147001	559.00
31 147002	229.00	31 147003	99.90	31 147004	349.00	31 147005	299.00	31 147006	209.00	31 148001	140.00
31 148002	190.00	31 148003	1899.00	31 158001	879.53	31 159001	109.20	31 160001	103.70	31 160002	110.45
31 160003	117.19	31 161001	20.04	31 161002	40.08	31 161003	60.12	31 161004	80.16	31 161005	100.20
31 161006	120.23	31 161007	143.58	31 161008	166.92	31 161009	190.27	31 161010	213.61	31 161011	260.30
31 161012	380.60	31 161013	601.00	31 161014	1402.27	31 161015	4046.94	31 161016	4838.29	31 161017	5036.13
31 161018	6025.32	31 161019	7014.51	31 161020	8003.70	31 161021	8992.89	31 161022	9982.08	31 161023	10971.27
31 161024	11960.46	31 161025	12949.65	31 161026	13938.84	31 162001	12.58	31 162002	6.79	31 164001	85.26
31 165001	840.49	31 166001	5.46	31 166002	3.62	31 166003	5.46	31 166004	3.62	31 166005	5.46
31 166006	3.62	31 166007	5.46	31 166008	3.62	31 166009	5.46	31 166010	5.46	31 167001	26.01
31 167002	17.46	31 167003	26.01	31 167004	17.46	31 167005	29.32	31 168001	260.00	31 168002	910.00
31 168003	30.00	31 168004	120.00	31 168005	200.00	31 169001	100.00	31 169002	500.00	31 169003	11.00
31 179001	4768.62	31 179002	7999.00	31 179003	6639.00	31 180001	698.00	31 180002	2889.00	31 181001	3999.00
31 181002	4799.00	31 182001	3115.67	31 182002	3132.31	31 183001	2799.00	31 183002	3281.75	31 184001	1648.00
31 184002	1399.00	31 185001	8768.17	31 185002	6999.00	31 186001	7386.29	31 186002	7136.72	31 187001	5799.00
31 187002	9049.00	31 188001	6669.25	31 188002	5799.00	31 189001	7424.00	31 189002	4999.00	31 190001	724.00
31 190002	449.00	31 191001	299.00	31 191002	718.00	31 191003	999.00	31 192001	329.00	31 192002	148.00
31 193001	979.01	31 193002	1099.00	31 194001	899.00	31 194002	1599.00	31 195001	269.00	31 195002	329.00
31 196001	11717.91	31 197001	6999.00	31 197002	5949.00	31 197003	4499.00	31 198001	7998.00	31 198002	2999.00
31 198003	1534.00	31 198004	3399.00	31 199001	349.00	31 199002	499.00	31 200001	159.00	31 200002	75.00
31 201001	24.00	31 201002	45.00	31 202001	52.00	31 202002	149.00	31 203001	13.20	31 203002	38.00
31 204001	58.98	31 204002	46.50	31 205001	10.90	31 206001	310.00	31 206002	449.00	31 207001	1099.00
31 207002	115.00	31 208001	209.00	31 208002	239.00	31 209001	418.00	31 209002	272.00	31 209003	189.00
31 209004	149.00	31 210001	6.80	31 210002	13.00	31 210003	7.10	31 210004	9.90	31 211001	179.00

Clave	Precio Promedio	Clave	Precio Promedio	Clave	Precio Promedio	Clave	Precio Promedio	Clave	Precio Promedio	Clave	Precio Promedio
31 211002	258.00	31 212001	34.35	31 212002	29.00	31 213001	71.00	31 213002	21.99	31 214001	23.00
31 214002	29.72	31 214003	29.85	31 214004	35.35	31 215001	15.00	31 215002	18.71	31 215003	18.72
31 216001	9.37	31 216002	9.26	31 217001	27.38	31 217002	31.43	31 217003	28.63	31 218001	26.55
31 218002	47.45	31 219001	36.00	31 219002	9.00	31 229001	123.30	31 229002	37.00	31 229003	51.24
31 229004	175.10	31 229005	37.50	31 229006	225.63	31 229007	260.95	31 229008	1694.50	31 229009	360.50
31 229010	437.15	31 229011	326.50	31 230001	106.60	31 230002	97.95	31 230003	102.73	31 231001	353.50
31 231002	623.25	31 232001	42.95	31 232002	45.50	31 233001	65.00	31 233002	124.67	31 233003	179.50
31 234001	52.50	31 234002	330.00	31 235001	108.35	31 235002	107.50	31 236001	22.50	31 236002	24.00
31 237001	45.50	31 237002	511.95	31 238001	11.50	31 238002	480.67	31 239001	11.50	31 239002	81.00
31 240001	50.00	31 240002	64.01	31 241001	93.73	31 241002	94.00	31 242001	97.73	31 242002	111.70
31 243001	1399.00	31 243002	1190.00	31 244001	1800.00	31 244002	3300.00	31 244003	300.00	31 244004	200.00
31 245001	200.00	31 245002	400.00	31 245003	400.00	31 245004	400.00	31 246001	721.00	31 246002	1000.00
31 247001	26000.00	31 247002	2000.00	31 248001	6000.00	31 248002	3500.00	31 249001	400.00	31 249002	400.00
31 250001	750.00	31 250002	600.00	31 251001	100.00	31 251002	115.00	31 251003	300.00	31 251004	130.00
31 252001	120.00	31 252002	40.00	31 253001	190.00	31 253002	300.00	31 253003	120.00	31 254001	32.25
31 254002	47.50	31 255001	62.00	31 255002	81.50	31 256001	187.20	31 256002	295.00	31 256003	148.50
31 257001	47.95	31 257002	32.80	31 258001	55.00	31 258002	63.88	31 258003	55.00	31 259001	81.00
31 259002	158.17	31 260001	12.00	31 260002	43.90	31 261001	255.00	31 261002	54.00	31 261003	89.00
31 261004	28.00	31 262001	199.00	31 262002	26.00	31 263001	4.23	31 263002	6.43	31 263003	30.00
31 263004	8.98	31 264001	73.00	31 264002	100.75	31 265001	21.50	31 265002	26.43	31 266001	36.50
31 266002	16.94	31 276001	5.00	31 277002	20.00	31 277001	5.00	31 277002	5.00	31 278001	25.00
31 278002	20.00	31 280001	218.00	31 280002	210.00	31 281001	1170.00	31 281002	2139.00	31 282001	388900.00
31 282002	251300.00	31 282003	252900.00	31 282004	156500.00	31 282005	284300.00	31 282006	177200.00	31 283001	16249.00
31 283002	2999.01	31 284001	11.56	31 285001	12.13	31 286001	63.21	31 286002	62.11	31 287001	990.00
31 287002	574.00	31 288001	135.00	31 288002	119.00	31 289001	1044.00	31 289002	2325.01	31 290001	11837.97
31 291001	1272.71	31 292001	250.00	31 292002	620.00	31 293001	382.80	31 293002	8300.00	31 294001	40.00
31 294002	45.00	31 295063	65.00	31 295124	125.00	31 295192	26.00	31 296001	10.00	31 306001	2654.17
31 306002	2160.00	31 307001	1633.33	31 307002	2165.00	31 308001	1358.33	31 308002	2541.92	31 309001	2574.17
31 309002	1850.00	31 310001	1702.71	31 310002	1404.17	31 311001	3640.00	31 311002	10200.00	31 312001	833.33
31 312002	2016.67	31 313001	1115.83	31 313002	1062.50	31 314001	80.00	31 314002	199.00	31 315001	96.00
31 315002	110.00	31 315003	160.00	31 315004	150.00	31 315005	110.00	31 315006	310.00	31 315007	160.00
31 316001	11.00	31 316002	37.85	31 316003	39.00	31 316004	3.50	31 316005	53.90	31 317001	3506.83
31 317002	2448.17	31 317003	1994.50	31 318001	690.00	31 318002	485.00	31 318003	850.00	31 318004	450.00
31 318005	626.00	31 318006	595.00	31 319001	339.00	31 319002	159.00	31 320001	35.00	31 320002	20.00
31 320003	15.00	31 320004	10.00	31 320005	70.00	31 321001	54.00	31 321002	43.00	31 322001	399.00
31 322002	389.00	31 323001	20.00	31 323002	19.00	31 324001	300.00	31 324002	375.00	31 324003	10.00
31 325001	6.00	31 325002	6.00	31 326001	37.00	31 326002	36.00	31 327001	47.20	31 327002	22.00
31 328001	278.00	31 328002	144.77	31 328003	29.00	31 328004	20.00	31 328005	229.00	31 329001	2.00
31 329002	1699.01	31 330001	149.00	31 330002	129.00	31 330003	99.90	31 331001	92.00	31 331002	79.00
31 332001	589.00	31 332002	36.90	31 342001	38.00	31 342002	25.00	31 342003	62.00	31 342004	72.00
31 342005	36.00	31 343001	92.00	31 343002	61.00	31 343003	80.00	31 343004	79.00	31 343005	45.00
31 343006	20.00	31 343007	43.90	31 343008	50.00	31 343009	70.00	31 344001	8000.00	31 344002	650.00
31 345001	6000.00	31 345002	6000.00	31 346001	68.00	31 346002	68.00	31 346003	68.00	32 001001	16.00
32 001002	8.90	32 001003	15.00	32 001004	15.00	32 001005	9.83	32 001006	10.90	32 001007	15.00
32 001008	15.00	32 001009	15.00	32 001010	16.00	32 002001	11.00	32 002002	19.71	32 003001	12.00
32 003002	16.00	32 003003	55.29	32 004001	12.11	32 004002	30.33	32 005001	2.90	32 005002	4.50
32 005003	4.00	32 006001	1.70	32 006002	1.10	32 006003	2.33	32 007001	35.94	32 007002	34.07
32 008001	65.75	32 008002	85.19	32 009001	280.00	32 009002	213.33	32 010001	48.79	32 010002	47.45
32 010003	68.98	32 010004	83.33	32 011001	20.58	32 011002	13.50	32 012001	24.00	32 012002	32.00
32 013001	11.00	32 013002	10.73	32 014001	104.04	32 014002	48.84	32 014003	41.25	32 015001	12.90
32 015002	11.97	32 015003	12.00	32 016001	97.07	32 016002	54.33	32 016003	35.07	32 016004	34.30
32 016005	23.00	32 016006	33.33	32 017001	85.90	32 017002	29.90	32 017003	67.90	32 017004	41.80
32 017005	59.23	32 017006	58.90	32 017007	89.90	32 017008	54.90	32 017009	87.90	32 018001	104.80
32 018002	142.90	32 018003	89.90	32 018004	84.40	32 018005	69.00	32 018006	57.60	32 018007	53.10
32 018008	59.50	32 018009	41.27	32 018010	115.27	32 018011	149.90	32 018012	138.90	32 018013	179.90
32 018014	116.90	32 018015	83.90	32 018016	60.70	32 018017	55.90	32 019001	23.90	32 019002	34.23
32 019003	49.90	32 019004	38.90	32 020001	58.40	32 020002	55.00	32 021001	63.40	32 021002	119.60
32 021003	97.00	32 022001	65.17	32 022002	52.00	32 023001	58.90	32 023002	34.40	32 023003	52.07
32 023004	200.00	32 023005	280.00	32 024001	153.07	32 024002	85.77	32 025001	74.90	32 025002	68.00
32 025003	82.90	32 025004	89.90	32 025005	65.00	32 025006	120.00	32 025007	65.00	32 025008	89.90
32 026001	128.90	32 026002	90.00	32 027001	26.23	32 027002	89.00	32 028001	43.53	32 028002	95.77
32 028003	87.23	32 029001	434.63	32 029002	341.99	32 030001	11.67	32 030002	14.81	32 030003	15.77
32 030004	11.77	32 030005	15.00	32 031001	125.69	32 031002	115.28	32 032001	209.75	32 032002	31.22
32 032003	31.69	32 033001	37.20	32 033002	18.11	32 033003	29.29	32 034001	77.00	32 034002	65.00
32 035001	115.53	32 035002	119.00	32 036001	84.50	32 036002	149.92	32 037001	45.00	32 037002	40.00
32 038001	75.00	32 038002	134.50	32 039001	103.00	32 039002	70.00	32 040001	146.52	32 040002	113.33
32 041001	79.47	32 041002	82.86	32 042001	45.00	32 042002	42.90	32 042003	40.67	32 043001	19.44
32 043002	31.16	32 043003	28.91	32 043004	29.23	32 043005	83.33	32 044001	26.95	32 044002	32.17
32 044003	26.27	32 044004	36.90	32 045001	7.60	32 045002	19.32	32 045003	7.50	32 045004	16.53
32 046001	33.80	32 046002	39.90	32 046003	48.62	32 046004	48.43	32 047001	7.77	32 047002	17.90
32 047003	12.75	32 047004	30.00	32 047005	36.00	32 047006	10.23	32 047007	9.90	32 047008	8.63
32 047009	7.63	32 047010	5.99	32 048001	17.90	32 048002	20.40	32 048003	17.53	32 048004	19.95
32 049001	6.02	32 049002	9.77	32 049003	11.45	32 049004	8.90	32 050001	13.40	32 050002	13.00
32 050003	12.78	32 050004	9.10	32 051001	12.58	32 051002	12.23	32 051003	7.68	32 051004	9.09
32 052001	22.83	32 052002	33.63	32 052003	37.57	32 052004	40.73	32 053001	32.83	32 053002	38.43
32 053003	33.38	32 053004	25.93	32 054001	32.95	32 054002	19.90	32 055001	17.57	32 055002	32.30
32 055003	32.45	32 055004	40.00	32 056001	5.63	32 056002	6.97	32 056003	6.03	32 056004	4.95
32 057001	11.01	32 057002	14.57	32 058001	13.80	32 058002	15.57	32 058003	16.90	32 058004	17.68
32 058005	10.63	32 058006	11.67	32 058007	9.55	32 059001	13.67	32 059002	12.67	32 059003	24.23
32 059004	17.10	32 059005	11.77	32 060001	13.38	32 060002	10.90	32 060003	12.20	32 060004	6.65
32 060005	8.58	32 061001	5.87	32 061002	75.90	32 061003	11.50	32 061004	4.47	32 062001	17.67
32 062002	26.38	32 062003	39.90	32 062004	15.93	32 063001	19.90	32 063002	19.90	32 063003	19.90
32 063004	23.90	32 063005	23.30	32 064001	10.81	32 064002	6.90	32 064003	5.00	32 064004	11.09
32 065001	14.62	32 065002	12.90	32 065003	18.92	32 065004	16.10	32 066001	11.27	32 066002	9.78
32 066003	8.00	32 066004	7.97	32 067001	11.60	32 067002	27.48	32 067003	15.57	32 067004	15.78
32 068001	23.27	32 068002	7.97	32 068003	17.90	32 068004	10.00	32 069001	15.30	32 069002	16.67
32 070001	26.73	32 070002	19.00	32 070003	22.00	32 070004	30.43	32 071001	13.22	32 071002	9.23
32 072001	22.73	32 072002	18.62	32 073001	40.90	32 073002	42.40	32 074001	15.90	32 074002	46.66
32 074003	16.90	32 074004	38.55	32 075001	37.80	32 075002	21.80	32 076001	23.97	32 076002	25.58
32 077001	219.00	32 077002	80.00	32 077003	97.00	32 077004	139.90	32 078001	13.63	32 078002	12.50
32 079001	100.00	32 079002	34.09	32 080001	28.37	32 080002	34.09	32 081001	41.34	32 081002	38.80
32 081003	27.04	32 082001	75.40	32 082002	70.59	32 083001	19.52	32 083002	60.65	32 083003	89.58
32 084001	10.00	32 084002	12.23	32 084003	10.85	32 085001	380.00	32 085002	310.00	32 086001	117.80
32 086002	112.50	32 087001	10.00	32 087002	8.16	32 087003	13.33	32 087004	14.56	32 087005	14.17
32 088001	9.17	32 088002	5.30	32 088003	0.63	32 088004	9.00	32 089001	40.93	32 089002	52.56
32 090001	4.50	32 090002	163.50	32 091001	230.67	32 091002	27.65	32 092001	190.48	32 092002	127.63
32 093001	3.45	32 093002	116.00	32 094001	103.61	32 094002	82.50	32 095001	46.67	32 095002	92.72
32 095003	155.00	32 096001	254.29	32 096002	102.38	32 097001	114.90	32 097002	57.50	32 098001	90.00
32 098002	71.90	32 099001	35.00	32 099002	109.90	32 100001	79.00	32 100002	108.82	32 101001	170.00
32 101002	130.00	32 102001	26.72	32 102002	20.21	32 102003	28.88	32 102004	21.28	32 102005	29.74
32 103001	94.90	32 103002	123.67	32 104001	133.31	32 104002	262.86	32 104003	114.89	32 105001	120.60
32 105002	235.82	32 106001	180.00	32 106002	96.00	32 107001	178.22	32 107002	77.97	32 107003	158.33
32 108001	42.00	32 108002	42.00	32 108003	38.00	32 118001	399.00	32 118002	99.99	32 118003	239.00
32 118004	359.00	32 118005	99.90	32 118006	775.00	32 119001	75.00	32 119002	100.00	32 119003	332.10
32 119004	89.00	32 119005	39.90	32 119006	29.99	32 120001	34.50	32 120002	38.00	32 120003	43.90
32 120004	19.50	32 120005	35.00	32 120006	23.90	32 121001	169.99	32 121002	99.90	32 121003	459.00
32 121004	659.00	32 121005	1095.00	32 121006	149.00	32 121007	239.00	32 121008	99.90	32 121009	208.00
32 121010	109.45	32 121011	121.04	32 121012	229.00	32 122001	419.99	32 122002	549.00	32 122003	1790.00
32 122004	4290.00	32 122005	325.00	32 122006	899.00	32 123001	699.00	32 123002	219.90	32 123003	60.05
32 123004	499.00	32 123005	169.00	32 123006	155.51	32 124001	119.00	32 124002	159.99	32 124003	69.00
32 124004	99.00	32 124005	745.00	32 124006	158.00	32 125001	149.00	32 125002	179.00	32 125003	149.00
32 125004	198.00	32 125005	119.00	32 125006	49.99	32 126001	19.00	32 126002	179.00	32 126003	89.00
32 126004	20.00	32 126005	19.00	32 126006	35.50	32 127001	99.00	32 127002	995.00	32 127003	198.00
32 127004	539.00	32 127005	99.90	32 127006	179.99	32 127007	666.07	32 127008	79.00	32 127009	170.81
32 127010	259.00	32 127011	179.91	32 127012	119.99	32 128001	449.00	32 128002	219.00	32 128003	461.00
32 128004	176.03	32 128005	99.00	32 128006	270.00	32 128007	699.00	32 128008	779.40	32 128009	659.40
32 128010	152.92	32 128011	112.54	32 128012	232.35	32 128013	159.00	32 128014	79.90	32 128015	99.99
32 128016	169.99	32 128017	159.00	32 128018	189.94	32 129001	289.00	32 129002	98.00	32 129003	223.30
32 129004	79.99	32 129005	69.93	32 129006	140.97	32 130001	118.94	32 130002	79.99	32 130003	49.00
32 130004	119.99	32 130005	399.00	32 130006	384.00	32 131001	483.00	32 131002	79.99	32 131003	88.60
32 131004	89.00	32 131005	138.00	32 131006	229.00	32 131007	119.00	32 131008	529.00	32 131009	159.00
32 131010	79.00	32 131011	99.00	32 131012	128.00	32 132001	134.00	32 132002	49.00	32 132003	244.50
32 132004	88.00	32 132005	84.99	32 132006	79.90	32 133001	67.00	32 133002	84.00	32 133003	76.00
32 133004	29.00	32 133005	22.90	32 133006	38.36	32 133007	55.20	32 133008	10.99	32 133009	9.90
32 133010	29.99	32 133011	21.90	32 133012	36.68	32 134001	19.90	32 134002	49.00	32 134003	26.50
32 134004	64.00	32 134005	175.20	32 134006	20.99	32 135001	79.90	32 135002	149.00	32 135003	99.99
32 135004	99.50	32 135005	118.00	32 135006	279.00	32 136001	79.00	32 136002	46.90	32 136003	29.99
32 136004	88.00	32 136005	29.00	32 136006	28.90	32 137001	249.90	32 137002	299.00	32 137003	139.90
32 137004	69.90	32 137005	179.00	32 137006	253.00	32 137007	1099.00	32 137008	919.00	32 137009	999.00

Clave	Precio Promedio	Clave	Precio Promedio	Clave	Precio Promedio	Clave	Precio Promedio	Clave	Precio Promedio	Clave	Precio Promedio
32 137010	280.00	32 137011	419.00	32 137012	429.00	32 137013	219.00	32 137014	219.99	32 138001	210.00
32 138002	174.80	32 138003	420.00	32 138004	98.00	32 139001	749.00	32 139002	1012.90	32 139003	1199.00
32 139004	369.00	32 139005	199.00	32 139006	649.00	32 140001	349.00	32 140002	379.00	32 140003	199.62
32 140004	440.30	32 140005	324.00	32 140006	299.00	32 141001	399.00	32 141002	529.00	32 141003	879.20
32 141004	329.00	32 141005	419.00	32 141006	299.00	32 142001	369.00	32 142002	634.00	32 142003	399.00
32 142004	1075.02	32 142005	969.00	32 142006	709.00	32 143001	429.00	32 143002	289.00	32 143003	272.30
32 143004	95.00	32 143005	109.90	32 143006	439.00	32 144001	55.00	32 144002	12.30	32 145001	100.00
32 145002	50.00	32 146001	50.00	32 146002	70.00	32 147001	750.00	32 147002	69.90	32 147003	583.20
32 147004	990.00	32 147005	169.00	32 147006	450.90	32 148001	18.90	32 148004	560.00	32 148005	431.20
32 158001	1656.80	32 158002	1656.80	32 158003	1656.80	32 159001	102.57	32 160001	76.04	32 160002	132.22
32 160003	158.52	32 161001	16.62	32 161002	33.23	32 161003	49.85	32 161004	66.47	32 161005	83.09
32 161006	99.70	32 161007	116.32	32 161008	132.94	32 161009	149.55	32 161010	166.17	32 161011	199.40
32 161012	283.16	32 161013	366.91	32 161014	576.29	32 161015	785.67	32 161016	953.17	32 161017	1054.03
32 161018	1558.34	32 161019	2062.65	32 161020	2566.96	32 161021	3071.27	32 161022	3575.58	32 161023	11066.97
32 161024	12064.86	32 161025	13062.75	32 161026	14060.64	32 162001	13.11	32 162002	7.08	32 164001	102.80
32 165001	618.63	32 166001	5.46	32 166002	3.62	32 166003	5.46	32 166004	3.62	32 166005	5.46
32 166006	3.62	32 166007	5.46	32 166008	3.62	32 166009	5.46	32 166010	5.46	32 167001	21.68
32 167002	14.56	32 167003	21.68	32 167004	14.56	32 167005	29.32	32 168001	700.00	32 168002	360.00
32 168003	120.00	32 168004	800.00	32 168005	300.00	32 169001	696.00	32 169002	50.00	32 169003	350.00
32 179001	6150.00	32 179002	12599.00	32 179003	12500.00	32 180001	11590.00	32 180002	7999.00	32 181001	4449.00
32 181002	3499.87	32 182001	3190.00	32 182002	3599.00	32 183001	1024.00	32 183002	1000.00	32 184001	8149.00
32 184002	817.50	32 185001	8799.00	32 185002	7128.00	32 186001	3549.00	32 186002	14210.50	32 187001	5799.00
32 187002	5199.12	32 188001	6899.00	32 188002	5849.00	32 189001	3590.00	32 189002	6579.59	32 190001	639.60
32 190002	469.00	32 191001	1999.00	32 191002	159.00	32 191003	399.00	32 192001	1099.00	32 192002	499.00
32 193001	699.00	32 193002	434.00	32 194001	799.00	32 194002	899.00	32 195001	299.00	32 195002	115.00
32 196001	11717.91	32 197001	5999.00	32 197002	9300.00	32 197003	9249.50	32 198001	1799.00	32 198002	2099.00
32 198003	749.00	32 198004	2999.00	32 199001	649.00	32 199002	499.00	32 200001	5.60	32 200002	29.90
32 201001	38.90	32 201002	25.00	32 202001	33.00	32 202002	44.00	32 203001	27.00	32 203002	13.00
32 204001	69.00	32 204002	49.40	32 205001	40.00	32 206001	76.00	32 206002	144.90	32 207001	489.90
32 207002	139.00	32 208001	89.00	32 208002	44.50	32 209001	399.00	32 209002	249.00	32 209003	199.90
32 209004	2949.00	32 210001	44.90	32 210002	19.90	32 210003	14.90	32 210004	23.50	32 211001	247.00
32 211002	665.00	32 212001	89.00	32 212002	41.93	32 213001	49.99	32 213002	59.00	32 214001	18.22
32 214002	27.75	32 214003	27.14	32 214004	35.90	32 215001	19.41	32 215002	17.91	32 215003	13.47
32 216001	11.11	32 216002	17.20	32 217001	28.00	32 217002	29.00	32 217003	40.29	32 218001	12.51
32 218002	42.30	32 219001	10.70	32 219002	21.50	32 229001	121.80	32 229002	170.00	32 229003	250.00
32 229004	209.90	32 229005	50.25	32 229006	261.59	32 229007	547.60	32 229008	193.47	32 229009	443.00
32 229010	204.82	32 230001	191.43	32 230002	260.50	32 230003	139.88	32 231001	357.52	32 231002	120.45
32 232001	39.27	32 232002	42.50	32 233001	239.00	32 233002	157.20	32 233003	154.40	32 234001	167.58
32 234002	342.70	32 235001	63.50	32 235002	47.19	32 236001	37.96	32 236002	24.00	32 237001	54.50
32 237002	54.62	32 238001	120.30	32 238002	186.00	32 239001	137.00	32 239002	47.00	32 240001	135.00
32 240002	73.90	32 241001	84.00	32 241002	60.71	32 242001	57.60	32 242002	171.50	32 243001	3419.00
32 243002	59.90	32 244001	7500.00	32 244002	1000.00	32 244003	300.00	32 244004	400.00	32 245001	200.00
32 245002	500.00	32 245003	200.00	32 245004	400.00	32 246001	600.00	32 246002	1377.00	32 247001	5000.00
32 247002	25500.00	32 248001	4000.00	32 248002	2800.00	32 249001	350.00	32 249002	350.00	32 250001	8000.00
32 250002	20000.00	32 251001	70.00	32 251002	70.00	32 251003	300.00	32 251004	110.00	32 252001	50.00
32 252002	60.00	32 253001	300.00	32 253002	100.00	32 253003	120.00	32 254001	36.88	32 254002	76.77
32 255001	58.25	32 255002	227.83	32 256001	315.00	32 256002	278.51	32 256003	175.00	32 257001	33.00
32 257002	38.90	32 258001	53.33	32 258002	72.22	32 258003	65.56	32 259001	394.74	32 259002	78.57
32 260001	23.73	32 260002	22.50	32 261001	48.50	32 261002	25.90	32 261003	52.90	32 261004	135.00
32 262001	14.98	32 262002	17.50	32 263001	5.22	32 263002	9.35	32 263003	7.00	32 263004	16.10
32 264001	137.00	32 264002	126.50	32 265001	21.00	32 265002	29.90	32 266001	22.00	32 266002	36.90
32 276001	7.00	32 276002	5.00	32 277001	5.00	32 277002	7.00	32 278001	50.00	32 278002	50.00
32 280001	1347.00	32 280002	50.00	32 281001	2916.00	32 281002	3848.00	32 282001	126200.00	32 282002	222900.00
32 282003	386900.00	32 282004	182500.00	32 282005	677900.00	32 282006	180200.00	32 283001	1498.98	32 283002	14689.00
32 284001	11.56	32 285001	12.12	32 286001	73.16	32 286002	45.16	32 287001	3284.67	32 287002	990.00
32 288001	19.90	32 288002	149.90	32 289001	1697.32	32 289002	1100.00	32 290001	11649.28	32 291001	123.65
32 292001	1198.00	32 292002	347.00	32 293001	1500.00	32 293002	150.00	32 294001	69.00	32 294002	60.00
32 295056	65.00	32 295074	65.00	32 295151	59.00	32 295160	20.00	32 296001	5.00	32 306001	7127.50
32 306002	2949.58	32 307001	1445.83	32 307002	1403.38	32 308001	4378.75	32 308002	2640.83	32 309001	2350.00
32 309002	2744.17	32 310001	1808.33	32 310002	1302.96	32 311001	1400.00	32 311002	2040.00	32 312001	779.17
32 312002	173.33	32 313001	1333.33	32 313002	687.50	32 314001	69.90	32 314002	159.00	32 315001	340.00
32 315002	160.00	32 315003	195.00	32 315004	150.00	32 315005	160.00	32 315006	390.00	32 315007	160.00
32 316001	49.50	32 316002	39.90	32 316003	18.50	32 316004	1.50	32 316005	10.00	32 317001	2581.50
32 317002	4394.50	32 317003	9716.17	32 318001	750.00	32 318002	522.00	32 318003	660.00	32 318004	400.00
32 318005	710.00	32 318006	660.00	32 319001	353.94	32 319002	309.00	32 320001	90.00	32 320002	1500.00
32 320003	35.00	32 320004	100.00	32 320005	80.00	32 321001	54.00	32 321002	39.00	32 322001	499.00
32 322002	313.00	32 323001	59.00	32 323002	36.50	32 324001	290.00	32 324002	1100.00	32 324003	250.00
32 325001	8.00	32 325002	6.50	32 326001	26.40	32 326002	33.00	32 327001	82.35	32 327002	29.75
32 328001	39.90	32 328002	159.20	32 328003	37.00	32 328004	15.00	32 328005	249.00	32 329001	2399.00
32 329002	2799.00	32 330001	199.00	32 330002	15.90	32 330003	199.00	32 331001	300.00	32 331002	199.00
32 332001	69.00	32 332002	589.00	32 342001	74.00	32 342002	60.00	32 342003	60.00	32 342004	44.00
32 342005	56.00	32 343001	165.00	32 343002	170.00	32 343003	118.00	32 343004	200.00	32 343005	22.00
32 343006	36.00	32 343007	36.00	32 343008	45.00	32 343009	119.00	32 344001	60.00	32 344002	150.00
32 345001	13920.00	32 345002	15950.00	32 346001	90.00	32 346002	90.00	32 346003	955.00	33 001001	10.00
33 001002	10.00	33 001003	10.00	33 001004	9.50	33 001005	10.00	33 001006	9.90	33 001007	10.00
33 001008	10.00	33 001009	10.00	33 001010	10.00	33 002001	54.90	33 002002	57.81	33 003001	12.00
33 003002	9.00	33 003003	51.76	33 004001	26.90	33 004002	24.70	33 005001	4.00	33 005002	4.50
33 005003	5.00	33 006001	1.15	33 006002	1.50	33 006003	2.00	33 007001	31.41	33 007002	39.71
33 008001	106.00	33 008002	95.24	33 009001	75.00	33 009002	64.90	33 010001	60.93	33 010002	38.61
33 010003	39.44	33 010004	41.67	33 011001	25.00	33 011002	16.00	33 012001	34.71	33 012002	35.28
33 013001	12.20	33 013002	12.00	33 014001	64.11	33 014002	59.85	33 014003	38.38	33 015001	27.00
33 015002	10.23	33 015003	17.00	33 016001	54.90	33 016002	69.17	33 016003	35.57	33 016004	32.67
33 016005	45.33	33 016006	36.67	33 017001	72.90	33 017002	64.00	33 017003	70.56	33 017004	69.90
33 017005	22.00	33 017006	92.90	33 017007	69.67	33 017008	70.00	33 017009	60.87	33 018001	90.00
33 018002	90.00	33 018003	85.67	33 018004	94.63	33 018005	94.40	33 018006	101.65	33 018007	90.00
33 018008	58.00	33 018009	60.00	33 018010	110.00	33 018011	117.00	33 018012	114.40	33 018013	116.40
33 018014	80.00	33 018015	89.67	33 018016	79.00	33 018017	58.33	33 019001	30.00	33 019002	29.90
33 019003	45.00	33 019004	134.06	33 020001	65.00	33 020002	64.00	33 021001	79.00	33 021002	64.00
33 021003	80.42	33 022001	30.00	33 022002	58.27	33 023001	55.20	33 023002	40.00	33 023003	86.00
33 023004	108.33	33 023005	128.00	33 024001	139.03	33 024002	80.00	33 025001	89.90	33 025002	65.47
33 025003	43.33	33 025004	47.06	33 025005	125.00	33 025006	61.17	33 025007	108.23	33 025008	82.67
33 026001	125.83	33 026002	199.00	33 027001	90.82	33 027002	110.00	33 028001	38.82	33 028002	105.44
33 028003	91.03	33 029001	206.31	33 029002	189.19	33 030001	13.50	33 030002	14.30	33 030003	13.23
33 030004	8.50	33 030005	15.55	33 031001	105.47	33 031002	98.89	33 032001	425.50	33 032002	26.69
33 032003	36.78	33 033001	21.93	33 033002	21.90	33 033003	25.00	33 034001	96.90	33 034002	72.00
33 035001	129.44	33 035002	119.00	33 036001	72.00	33 036002	116.00	33 037001	44.00	33 037002	48.00
33 038001	107.00	33 038002	122.25	33 039001	90.00	33 039002	39.90	33 040001	113.89	33 040002	126.67
33 041001	119.17	33 041002	116.32	33 042001	24.17	33 042002	27.00	33 042003	25.67	33 043001	27.35
33 043002	33.75	33 043003	23.00	33 043004	28.00	33 043005	69.22	33 044001	25.50	33 044002	27.37
33 044003	36.57	33 044004	28.00	33 045001	9.68	33 045002	10.40	33 045003	8.00	33 045004	10.33
33 046001	38.33	33 046002	55.17	33 046003	35.80	33 046004	38.00	33 047001	17.90	33 047002	9.17
33 047003	9.33	33 047004	34.20	33 047005	34.57	33 047006	9.58	33 047007	7.67	33 047008	7.83
33 047009	10.00	33 047010	9.77	33 048001	16.35	33 048002	10.18	33 048003	12.00	33 048004	12.33
33 049001	9.93	33 049002	6.83	33 049003	7.25	33 049004	7.67	33 050001	9.23	33 050002	9.44
33 050003	10.00	33 050004	10.00	33 051001	11.08	33 051002	6.82	33 051003	8.00	33 051004	12.90
33 052001	42.33	33 052002	43.30	33 052003	35.83	33 052004	29.63	33 053001	38.90	33 053002	33.00
33 053003	40.42	33 053004	32.61	33 054001	14.17	33 054002	13.18	33 055001	27.57	33 055002	25.70
33 055003	31.48	33 055004	33.50	33 056001	6.70	33 056002	6.15	33 056003	6.00	33 056004	6.73
33 057001	12.90	33 057002	17.67	33 058001	15.43	33 058002	9.17	33 058003	9.33	33 058004	19.02
33 058005	8.50	33 058006	8.33	33 058007	9.33	33 059001	20.77	33 059002	21.63	33 059003	13.33
33 059004	12.33	33 059005	12.83	33 060001	12.47	33 060002	12.17	33 060003	9.00	33 060004	7.67
33 060005	7.50	33 061001	5.00	33 061002	56.67	33 061003	5.00	33 061004	5.70	33 062001	10.00
33 062002	12.33	33 062003	12.33	33 062004	24.23	33 063001	6.00	33 063002	9.00	33 063003	4.67
33 063004	6.00	33 063005	5.33	33 064001	8.10	33 064002	7.33	33 064003	8.00	33 064004	10.00
33 065001	8.17	33 065002	9.17	33 065003	24.40	33 065004	10.00	33 066001	10.13	33 066002	8.00
33 066003	8.17	33 066004	8.50	33 067001	25.33	33 067002	25.33	33 067003	24.35	33 067004	25.33
33 068001	10.00	33 068002	14.00	33 068003	24.95	33 068004	10.00	33 069001	10.00	33 069002	8.60
33 070001	16.05	33 070002	12.18	33 070003	12.83	33 070004	12.67	33 071001	9.00	33 071002	9.48
33 072001	13.33	33 072002	23.73	33 073001	14.67	33 073002	60.94	33 074001	16.90	33 074002	17.20
33 074003	31.00	33 074004	36.00	33 075001	34.00	33 075002	48.00	33 076001	21.55	33 076002	20.27
33 077001	135.50	33 077002	58.00	33 077003	100.50	33 077004	66.67	33 078001	16.20	33 078002	11.90
33 079001	24.34	33 079002	28.79	33 080001	49.30	33 080002	26.18	33 081001	33.54	33 081002	45.20
33 081003	24.96	33 082001	66.50	33 082002	114.58	33 083001	17.50	33 083002	59.17	33 083003	45.00
33 084001	16.00	33 084002	11.20	33 084003	9.95	33 085001	443.00	33 085002	369.00	33 086001	120.00
33 086002	133.00	33 087001	19.15	33 087002	7.25	33 087003	14.83	33 087004	5.47	33 087005	13.08
33 088001	4.50	33 088002	5.47	33 088003	4.04	33 088004	3.10	33 089001	66.00	33 089002	56.67
33 090001	7.40	33 090002	137.88	33 091001	333.33	33 091002	25.21	33 092001	173.50	33 092002	125.00
33 093001	112.00	33 093002	140.00	33 094001	103.61	33 094002	90.50	33 095001	109.09	33 095002	68.08
33 095003	99.07	33 096001	46.77	33 096002	44.12	33 097001	91.00	33 097002	18.00	33 098001	78.00

Clave	Precio Promedio	Clave	Precio Promedio	Clave	Precio Promedio	Clave	Precio Promedio	Clave	Precio Promedio	Clave	Precio Promedio
33 098002	90.00	33 099001	260.00	33 099002	240.00	33 100001	67.00	33 100002	149.15	33 101001	130.00
33 101002	150.00	33 102001	45.49	33 102002	26.15	33 102003	36.84	33 102004	30.26	33 102005	29.58
33 103001	208.00	33 103002	110.77	33 104001	104.25	33 104002	145.33	33 104003	282.86	33 105001	105.33
33 105002	186.66	33 106001	141.00	33 106002	348.00	33 107001	147.06	33 107002	212.00	33 107003	86.00
33 108001	46.00	33 108002	39.00	33 108003	42.00	33 118001	199.00	33 118002	290.00	33 118003	290.00
33 118004	459.00	33 118005	149.00	33 118006	109.00	33 119001	109.00	33 119002	339.00	33 119003	115.00
33 119004	29.90	33 119005	269.00	33 119006	89.00	33 120001	57.00	33 120002	29.90	33 120003	35.00
33 120004	38.00	33 120005	58.00	33 120006	41.00	33 121001	99.90	33 121002	219.00	33 121003	179.00
33 121004	345.00	33 121005	345.00	33 121006	729.00	33 121007	679.00	33 121008	219.00	33 121009	174.00
33 121010	189.00	33 121011	229.00	33 121012	439.00	33 122001	3272.00	33 122002	2613.00	33 122003	1689.00
33 122004	1299.00	33 122005	1200.00	33 122006	900.00	33 123001	59.00	33 123002	49.90	33 123003	269.00
33 123004	345.00	33 123005	130.00	33 123006	498.00	33 124001	534.00	33 124002	679.00	33 124003	69.90
33 124004	79.00	33 124005	399.00	33 124006	230.00	33 125001	99.90	33 125002	29.90	33 125003	99.00
33 125004	99.00	33 125005	19.90	33 125006	49.00	33 126001	75.00	33 126002	17.90	33 126003	22.90
33 126004	79.00	33 126005	42.50	33 126006	45.00	33 127001	119.00	33 127002	349.00	33 127003	119.00
33 127004	581.50	33 127005	655.00	33 127006	320.00	33 127007	69.00	33 127008	79.90	33 127009	649.00
33 127010	799.00	33 127011	199.90	33 127012	199.90	33 128001	59.90	33 128002	79.90	33 128003	39.99
33 128004	399.00	33 128005	169.90	33 128006	289.00	33 128007	39.99	33 128008	269.00	33 128009	179.00
33 128010	129.90	33 128011	109.65	33 128012	79.90	33 128013	1350.00	33 128014	169.00	33 128015	750.00
33 128016	1299.00	33 128017	999.00	33 128018	369.00	33 129001	551.75	33 129002	199.00	33 129003	199.00
33 129004	139.00	33 129005	149.00	33 129006	79.00	33 130001	245.00	33 130002	323.00	33 130003	119.00
33 130004	219.00	33 130005	59.90	33 130006	69.90	33 131001	138.00	33 131002	119.00	33 131003	481.40
33 131004	139.00	33 131005	305.00	33 131006	178.00	33 131007	59.90	33 131008	159.00	33 131009	108.75
33 131010	279.50	33 131011	199.00	33 131012	209.00	33 132001	54.90	33 132002	118.00	33 132003	89.90
33 132004	52.40	33 132005	69.00	33 132006	148.00	33 133001	29.90	33 133002	35.00	33 133003	26.90
33 133004	22.90	33 133005	26.90	33 133006	24.90	33 133007	49.90	33 133008	49.00	33 133009	14.90
33 133010	22.90	33 133011	29.00	33 133012	60.00	33 134001	19.90	33 134002	18.90	33 134003	25.00
33 134004	29.90	33 134005	19.90	33 134006	34.90	33 135001	238.00	33 135002	285.00	33 135003	89.00
33 135004	59.90	33 135005	49.00	33 135006	159.00	33 136001	49.00	33 136002	23.90	33 136003	22.90
33 136004	28.90	33 136005	54.00	33 136006	40.00	33 137001	869.00	33 137002	150.00	33 137003	1345.00
33 137004	169.00	33 137005	700.00	33 137006	918.00	33 137007	1215.00	33 137008	2990.00	33 137009	1623.00
33 137010	239.00	33 137011	119.00	33 137012	338.00	33 137013	99.90	33 137014	201.90	33 138001	189.80
33 138002	400.00	33 138003	250.00	33 138004	130.00	33 139001	399.00	33 139002	799.00	33 139003	649.00
33 139004	219.00	33 139005	269.00	33 139006	199.00	33 140001	399.00	33 140002	369.00	33 140003	239.00
33 140004	229.00	33 140005	159.00	33 140006	99.00	33 141001	549.00	33 141002	229.00	33 141003	599.00
33 141004	349.00	33 141005	298.00	33 141006	299.00	33 142001	649.00	33 142002	459.00	33 142003	399.00
33 142004	359.00	33 142005	189.00	33 142006	279.00	33 143001	69.00	33 143002	59.00	33 143003	39.00
33 143004	79.00	33 143005	59.00	33 143006	189.00	33 144001	55.00	33 144002	40.00	33 145001	52.00
33 145002	30.00	33 146001	13.00	33 146002	40.00	33 147001	340.00	33 147002	305.00	33 147003	319.00
33 147004	129.00	33 147005	229.00	33 147006	49.90	33 148001	1180.00	33 148002	360.00	33 148003	720.00
33 158001	1809.83	33 158002	1809.83	33 158003	1809.83	33 159001	106.78	33 160001	78.13	33 160002	212.45
33 160003	368.00	33 161001	22.45	33 161002	44.89	33 161003	67.34	33 161004	94.74	33 161005	122.15
33 161006	170.64	33 161007	250.77	33 161008	330.90	33 161009	411.02	33 161010	491.15	33 161011	1277.21
33 161012	1672.88	33 161013	2068.56	33 161014	3057.75	33 161015	4046.94	33 161016	4838.29	33 161017	5036.13
33 161018	6025.32	33 161019	7014.51	33 161020	8003.70	33 161021	8992.89	33 161022	9982.08	33 161023	10971.27
33 161024	11960.46	33 161025	12949.65	33 161026	13938.84	33 162001	12.45	33 162002	6.72	33 164001	100.25
33 165001	894.00	33 166001	5.46	33 166002	3.62	33 166003	5.46	33 166004	3.62	33 166005	5.46
33 166006	3.62	33 166007	5.46	33 166008	3.62	33 166009	5.46	33 166010	5.46	33 167001	26.01
33 167002	17.46	33 167003	26.01	33 167004	17.46	33 167005	29.32	33 168001	750.00	33 168002	150.00
33 168003	800.00	33 168004	135.00	33 168005	150.00	33 169001	15.00	33 169002	100.00	33 169003	180.00
33 179001	4549.00	33 179002	14379.00	33 179003	4199.00	33 179004	6599.00	33 180001	2799.00	33 180002	1466.11
33 181001	4499.00	33 181002	6199.00	33 182001	3299.37	33 182002	2517.20	33 183001	2299.00	33 183002	2299.00
33 184001	379.00	33 184002	1699.00	33 185001	6599.00	33 185002	7749.00	33 186001	6999.00	33 186002	6299.00
33 187001	7499.00	33 187002	5599.00	33 188001	6999.00	33 188002	5890.00	33 189001	1499.00	33 189002	1799.00
33 190001	548.99	33 190002	1399.00	33 191001	339.00	33 191002	2599.00	33 191003	199.00	33 192001	920.00
33 192002	360.00	33 193001	318.00	33 193002	299.00	33 194001	899.00	33 194002	1648.00	33 195001	298.00
33 195002	199.00	33 196001	11717.91	33 197001	7499.00	33 197002	6198.00	33 197003	6500.00	33 198001	4199.00
33 198002	6498.00	33 198003	1599.00	33 198004	548.00	33 199001	1499.00	33 199002	698.00	33 200001	47.20
33 200002	19.90	33 201001	24.40	33 201002	12.40	33 202001	42.40	33 202002	34.00	33 203001	17.30
33 203002	13.75	33 204001	29.10	33 204002	16.40	33 205001	29.90	33 206001	519.00	33 206002	14.50
33 207001	363.00	33 207002	999.00	33 208001	21.50	33 208002	29.90	33 209001	269.00	33 209002	189.00
33 209003	249.00	33 209004	635.00	33 210001	115.00	33 210002	6.99	33 210003	11.75	33 210004	24.00
33 211001	139.00	33 211002	199.00	33 212001	80.00	33 212002	189.80	33 213001	49.99	33 213002	45.00
33 214001	33.33	33 214002	17.49	33 214003	16.95	33 214004	20.80	33 215001	14.00	33 215002	17.50
33 215003	17.65	33 216001	7.89	33 216002	7.69	33 217001	32.25	33 217002	29.63	33 217003	33.71
33 218001	44.75	33 218002	24.80	33 219001	16.50	33 219002	36.00	33 229001	198.00	33 229002	192.70
33 229003	473.00	33 229004	248.00	33 229005	1711.88	33 229006	283.03	33 229007	635.30	33 229008	219.70
33 230001	155.45	33 230002	54.10	33 230003	677.00	33 231001	527.00	33 231002	625.20	33 232001	24.00
33 232002	75.00	33 233001	140.00	33 233002	100.00	33 233003	102.71	33 234001	153.50	33 234002	352.80
33 235001	303.42	33 235002	55.75	33 236001	15.40	33 236002	33.50	33 237001	40.64	33 237002	50.22
33 238001	41.97	33 238002	119.00	33 238003	215.60	33 239001	93.05	33 239002	145.07	33 240001	54.00
33 240002	244.78	33 241001	81.90	33 241002	96.89	33 242001	75.00	33 242002	136.40	33 243001	850.00
33 243002	490.00	33 244001	2200.00	33 244002	5400.00	33 244003	750.00	33 244004	300.00	33 245001	400.00
33 245002	300.00	33 245003	300.00	33 245004	400.00	33 246001	1330.00	33 246002	680.00	33 247001	21000.00
33 247002	1150.00	33 248001	11000.00	33 248002	14000.00	33 249001	370.00	33 249002	200.00	33 250001	696.00
33 250002	500.00	33 251001	85.00	33 251002	105.00	33 251003	279.00	33 251004	45.00	33 252001	50.00
33 252002	60.00	33 253001	90.00	33 253002	70.00	33 253003	180.00	33 254001	24.40	33 254002	78.38
33 255001	62.90	33 255002	68.50	33 256001	175.00	33 256002	318.00	33 256003	111.33	33 257001	35.70
33 257002	20.30	33 258001	65.56	33 258002	86.28	33 258003	45.83	33 259001	77.38	33 259002	503.40
33 260001	39.40	33 260002	43.90	33 261001	126.00	33 261002	25.50	33 261003	44.90	33 261004	81.00
33 262001	14.50	33 262002	29.50	33 263001	4.73	33 263002	5.56	33 263003	18.31	33 263004	13.20
33 264001	42.73	33 264002	117.00	33 265001	14.54	33 265002	23.55	33 266001	15.30	33 266002	14.90
33 276001	6.00	33 276002	6.00	33 277001	6.00	33 277002	6.00	33 278001	30.00	33 278002	30.00
33 280001	36.00	33 280002	123.00	33 281001	2341.30	33 281002	1875.33	33 282001	193984.00	33 282002	305500.00
33 282003	298900.00	33 282004	312900.00	33 282005	156500.00	33 282006	250400.00	33 283001	1350.00	33 283002	2299.00
33 284001	11.56	33 285001	12.13	33 286001	68.89	33 286002	133.33	33 287001	1240.00	33 287002	1369.00
33 288001	347.00	33 288002	200.00	33 289001	1089.00	33 289002	1119.50	33 290001	12116.09	33 291001	96.19
33 292001	195.00	33 292002	1193.00	33 293001	1230.00	33 293002	699.00	33 294001	35.00	33 294002	155.00
33 295014	23.00	33 295015	42.00	33 295106	23.00	33 295135	165.00	33 295145	39.00	33 295173	70.00
33 295180	133.00	33 295181	120.00	33 295182	120.00	33 296001	50.00	33 306001	986.67	33 306002	654.58
33 307001	1087.50	33 307002	869.17	33 308001	1266.42	33 308002	900.00	33 309001	955.83	33 309002	1391.67
33 310001	1165.00	33 310002	983.33	33 311001	9070.00	33 311002	6140.00	33 312001	579.17	33 312002	650.00
33 313001	1361.25	33 313002	850.00	33 314001	99.00	33 314002	98.00	33 315001	210.00	33 315002	150.00
33 315003	150.00	33 315004	274.50	33 315005	120.00	33 315006	315.00	33 315007	250.00	33 316001	20.75
33 316002	49.01	33 316003	64.00	33 316004	12.00	33 316005	62.00	33 317001	1756.00	33 317002	2620.80
33 317003	3048.94	33 318001	910.00	33 318002	340.00	33 318003	320.00	33 318004	500.00	33 318005	570.00
33 318006	351.00	33 319001	310.00	33 319002	309.00	33 320001	1800.00	33 320002	25.00	33 320003	30.00
33 320004	25.00	33 320005	180.00	33 321001	25.00	33 321002	33.00	33 322001	389.00	33 322002	389.00
33 323001	60.00	33 323002	35.00	33 324001	50.00	33 324002	48.00	33 324003	220.00	33 325001	6.00
33 325002	10.00	33 326001	24.00	33 326002	35.00	33 327001	29.25	33 327002	38.14	33 328001	150.00
33 328002	199.00	33 328003	25.00	33 328004	25.00	33 328005	998.00	33 329001	38.00	33 329002	1899.00
33 330001	108.00	33 330002	869.00	33 330003	259.00	33 331001	180.00	33 331002	139.00	33 332001	650.00
33 332002	55.00	33 342001	32.00	33 342002	37.00	33 342003	44.00	33 342004	18.50	33 342005	74.00
33 343001	95.00	33 343002	203.50	33 343003	233.00	33 343004	114.00	33 343005	18.00	33 343006	34.00
33 343007	64.00	33 343008	21.00	33 343009	118.00	33 344001	7000.00	33 344002	200.00	33 345001	4000.00
33 345002	3000.00	33 346001	55.00	33 346002	1105.00	33 346003	55.00	34 001001	11.00	34 001002	12.00
34 001003	9.78	34 001004	10.50	34 001005	12.00	34 001006	9.40	34 001007	12.00	34 001008	12.00
34 001009	10.00	34 001010	12.00	34 002001	52.78	34 002002	18.00	34 003001	11.92	34 003002	11.23
34 003003	12.32	34 004001	30.72	34 004002	22.60	34 005001	5.00	34 005002	5.00	34 005003	5.00
34 006001	1.50	34 006002	2.30	34 006003	2.30	34 007001	39.71	34 007002	37.04	34 008001	86.80
34 008002	5.00	34 009001	65.57	34 009002	75.17	34 010001	59.92	34 010002	61.11	34 010003	61.38
34 010004	93.02	34 011001	19.50	34 011002	22.50	34 012001	34.71	34 012002	26.50	34 013001	15.73
34 013002	12.90	34 014001	47.38	34 014002	86.44	34 014003	58.75	34 015001	13.50	34 015002	13.95
34 015003	36.00	34 016001	46.90	34 016002	62.67	34 016003	36.23	34 016004	44.67	34 016005	115.40
34 016006	32.87	34 017001	84.00	34 017002	92.90	34 017003	87.33	34 017004	25.00	34 017005	79.40
34 017006	90.00	34 017007	91.90	34 017008	84.00	34 017009	59.57	34 018001	93.42	34 018002	104.00
34 018003	104.07	34 018004	100.00	34 018005	74.12	34 018006	86.92	34 018007	92.90	34 018008	66.67
34 018009	62.57	34 018010	170.00	34 018011	136.90	34 018012	121.90	34 018013	154.90	34 018014	110.00
34 018015	66.00	34 018016	100.00	34 018017	70.00	34 019001	48.00	34 019002	37.90	34 019003	40.00
34 019004	43.90	34 020001	109.00	34 020002	70.00	34 021001	129.00	34 021002	80.67	34 021003	83.97
34 022001	59.50	34 022002	113.45	34 023001	81.00	34 023002	71.50	34 023003	83.77	34 023004	640.00
34 023005	658.00	34 024001	165.00	34 024002	142.16	34 025001	25.50	34 025002	52.90	34 025003	42.90
34 025004	38.23	34 025005	132.50	34 025006	159.90	34 025007	108.23	34 025008	139.90	34 026001	179.00
34 026002	194.90	34 027001	32.50	34 027002	84.90	34 028001	175.29	34 028002	113.08	34 028003	42.12
34 029001	376.72	34 029002	487.81	34 030001	13.60	34 030002	13.00	34 030003	9.00	34 030004	14.40
34 030005	13.50	34 031001	123.83	34 031002	86.67	34 032001	35.64	34 032002	36.77	34 032003	26.10
34 033001	24.87	34 033002	22.27	34 033003	42.93	34 034001	79.02	34 034002	105.33	34 035001	117.83
34 035002	295.15	34 036001	103.90	34 036002	149.33	34 037001	48.67	34 037002	46.50	34 038001	150.97
34 038002	105.98	34 039001	45.00	34 039002	70.00	34 040001	115.80	34 040002	90.00	34 041001	95.90

Clave	Precio Promedio	Clave	Precio Promedio	Clave	Precio Promedio	Clave	Precio Promedio	Clave	Precio Promedio	Clave	Precio Promedio
34 041002	71.43	34 042001	26.00	34 042002	26.81	34 042003	62.90	34 043001	25.93	34 043002	27.06
34 043003	28.58	34 043004	90.00	34 043005	29.68	34 044001	29.98	34 044002	32.90	34 044003	32.90
34 044004	29.00	34 045001	14.37	34 045002	9.43	34 045003	11.69	34 045004	7.33	34 046001	31.23
34 046002	40.44	34 046003	43.27	34 046004	38.67	34 047001	19.40	34 047002	15.90	34 047003	83.52
34 047004	39.80	34 047005	44.40	34 047006	7.08	34 047007	6.93	34 047008	20.08	34 047009	8.57
34 047010	10.33	34 048001	19.90	34 048002	16.15	34 048003	19.23	34 048004	10.67	34 049001	10.33
34 049002	8.13	34 049003	6.00	34 049004	5.00	34 050001	9.18	34 050002	9.75	34 050003	10.23
34 050004	9.00	34 051001	9.77	34 051002	14.10	34 051003	10.07	34 051004	9.50	34 052001	39.43
34 052002	34.73	34 052003	22.40	34 052004	43.83	34 053001	44.53	34 053002	42.58	34 053003	37.57
34 053004	36.67	34 054001	16.47	34 054002	24.90	34 055001	40.67	34 055002	30.00	34 055003	28.23
34 055004	32.73	34 056001	6.17	34 056002	8.37	34 056003	4.97	34 056004	7.25	34 057001	11.27
34 057002	15.75	34 058001	15.60	34 058002	10.92	34 058003	12.90	34 058004	11.73	34 058005	8.00
34 058006	16.80	34 058007	16.40	34 059001	21.73	34 059002	20.74	34 059003	14.33	34 059004	14.00
34 059005	13.00	34 060001	10.43	34 060002	17.88	34 060003	9.23	34 060004	8.50	34 060005	9.00
34 061001	4.98	34 061002	45.00	34 061003	4.13	34 061004	11.93	34 062001	13.40	34 062002	82.10
34 062003	17.57	34 062004	28.23	34 063001	8.25	34 063002	12.08	34 063003	10.23	34 063004	10.00
34 063005	8.33	34 064001	5.93	34 064002	5.87	34 064003	6.45	34 064004	6.33	34 065001	16.83
34 065002	17.86	34 065003	15.27	34 065004	14.00	34 066001	8.77	34 066002	9.90	34 066003	10.28
34 066004	7.67	34 067001	13.77	34 067002	17.10	34 067003	18.25	34 067004	16.50	34 068001	13.90
34 068002	13.00	34 068003	14.25	34 068004	19.15	34 069001	15.57	34 069002	10.62	34 070001	15.50
34 070002	23.25	34 070003	22.07	34 070004	15.50	34 071001	8.58	34 071002	8.91	34 072001	21.10
34 072002	28.98	34 073001	23.90	34 073002	29.80	34 074001	24.00	34 074002	22.90	34 074003	25.35
34 074004	47.68	34 075001	48.98	34 075002	28.00	34 076001	24.09	34 076002	29.07	34 077001	110.00
34 077002	133.50	34 077003	149.50	34 077004	129.90	34 078001	21.79	34 078002	22.49	34 079001	35.26
34 079002	61.33	34 080001	15.48	34 080002	30.91	34 081001	31.24	34 081002	54.67	34 081003	35.57
34 082001	73.33	34 082002	68.53	34 083001	23.50	34 083002	86.72	34 083003	59.52	34 084001	13.90
34 084002	20.15	34 084003	9.67	34 085001	469.00	34 085002	415.00	34 086001	116.91	34 086002	184.65
34 087001	11.67	34 087002	9.50	34 087003	6.40	34 087004	4.72	34 087005	15.83	34 088001	8.00
34 088002	5.20	34 088003	8.33	34 088004	6.50	34 089001	37.88	34 089002	45.79	34 090001	8.50
34 090002	123.00	34 091001	613.59	34 091002	36.32	34 092001	81.27	34 092002	228.57	34 093001	116.67
34 093002	42.14	34 094001	68.43	34 094002	110.00	34 095001	116.09	34 095002	148.00	34 095003	78.41
34 096001	123.02	34 096002	52.94	34 097001	100.00	34 097002	41.00	34 098001	125.00	34 098002	76.50
34 099001	150.00	34 099002	160.00	34 100001	144.00	34 100002	105.00	34 101001	130.00	34 101002	140.00
34 102001	35.21	34 102002	29.23	34 102003	26.60	34 102004	27.23	34 102005	29.88	34 103001	136.69
34 103002	255.72	34 104001	328.57	34 104002	114.89	34 104003	241.43	34 105001	194.66	34 105002	105.33
34 106001	343.99	34 106002	540.00	34 107001	180.00	34 107002	70.00	34 107003	146.94	34 108001	42.00
34 108002	42.00	34 108003	42.00	34 118001	219.00	34 118002	149.00	34 118003	899.00	34 118004	499.00
34 118005	719.00	34 118006	119.00	34 119001	74.50	34 119002	66.25	34 119003	199.00	34 119004	145.00
34 119005	98.00	34 119006	98.00	34 120001	34.50	34 120002	30.50	34 120003	99.00	34 120004	99.00
34 120005	12.99	34 120006	9.99	34 121001	559.00	34 121002	259.00	34 121003	699.00	34 121004	149.00
34 121005	249.00	34 121006	169.99	34 121007	199.99	34 121008	179.00	34 121009	149.99	34 121010	99.99
34 121011	629.00	34 121012	379.00	34 122001	2999.00	34 122002	1699.00	34 122003	1299.00	34 122004	1799.00
34 122005	599.99	34 122006	599.99	34 123001	209.00	34 123002	89.90	34 123003	599.00	34 123004	229.00
34 123005	119.00	34 123006	294.45	34 124001	190.00	34 124002	266.00	34 124003	159.00	34 124004	79.00
34 124005	690.00	34 124006	729.00	34 125001	625.00	34 125002	295.00	34 125003	148.00	34 125004	159.00
34 125005	89.00	34 125006	61.39	34 126001	24.50	34 126002	24.50	34 126003	22.90	34 126004	19.90
34 126005	49.00	34 126006	89.00	34 127001	79.90	34 127002	179.00	34 127003	189.00	34 127004	201.17
34 127005	199.99	34 127006	729.00	34 127007	799.00	34 127008	169.00	34 127009	179.00	34 127010	99.99
34 127011	399.00	34 127012	399.00	34 128001	89.90	34 128002	219.00	34 128003	479.00	34 128004	249.00
34 128005	249.00	34 128006	279.00	34 128007	829.00	34 128008	14.99	34 128009	39.99	34 128010	39.99
34 128011	398.00	34 128012	1399.00	34 128013	405.02	34 128014	165.00	34 128015	99.99	34 128016	198.00
34 128017	399.00	34 128018	169.99	34 129001	109.00	34 129002	99.00	34 129003	249.00	34 129004	133.03
34 129005	149.00	34 129006	258.00	34 130001	14.99	34 130002	49.99	34 130003	21.99	34 130004	99.00
34 130005	369.00	34 130006	729.00	34 131001	278.00	34 131002	69.90	34 131003	89.00	34 131004	258.00
34 131005	258.00	34 131006	279.00	34 131007	599.00	34 131008	210.00	34 131009	305.24	34 131010	198.00
34 131011	769.00	34 131012	279.00	34 132001	148.00	34 132002	149.00	34 132003	178.00	34 132004	178.00
34 132005	379.00	34 132006	199.00	34 133001	98.00	34 133002	34.90	34 133003	78.00	34 133004	54.00
34 133005	48.00	34 133006	79.00	34 133007	199.00	34 133008	54.00	34 133009	44.00	34 133010	34.00
34 133011	99.00	34 133012	99.00	34 134001	54.50	34 134002	84.50	34 134003	68.00	34 134004	58.00
34 134005	13.99	34 134006	10.99	34 135001	28.90	34 135002	65.00	34 135003	69.99	34 135004	39.99
34 135005	339.00	34 135006	239.00	34 136001	19.90	34 136002	40.00	34 136003	14.99	34 136004	16.99
34 136005	39.00	34 136006	29.00	34 137001	235.00	34 137002	115.00	34 137003	430.00	34 137004	890.00
34 137005	165.00	34 137006	310.00	34 137007	1999.00	34 137008	949.00	34 137009	209.00	34 137010	200.00
34 137011	369.00	34 137012	499.00	34 137013	350.63	34 137014	350.63	34 138001	1570.00	34 138002	199.09
34 138003	179.90	34 138004	1800.00	34 139001	226.00	34 139002	477.00	34 139003	218.10	34 139004	219.00
34 139005	519.00	34 139006	599.00	34 140001	265.00	34 140002	190.00	34 140003	357.12	34 140004	197.96
34 140005	287.49	34 140006	309.00	34 141001	272.50	34 141002	343.50	34 141003	299.00	34 141004	226.54
34 141005	499.00	34 141006	569.00	34 142001	350.00	34 142002	348.98	34 142003	479.00	34 142004	639.00
34 142005	378.98	34 142006	689.00	34 143001	149.00	34 143002	129.00	34 143003	284.00	34 143004	299.00
34 143005	294.00	34 143006	264.00	34 144001	12.00	34 144002	160.00	34 145001	45.00	34 145002	55.00
34 146001	12.00	34 146002	58.00	34 147001	398.00	34 147002	539.10	34 147003	989.10	34 147004	698.00
34 147005	358.00	34 147006	1034.10	34 148001	9.90	34 148002	4399.00	34 148003	1299.00	34 158001	3460.94
34 158002	3460.94	34 158003	3460.94	34 159001	103.37	34 160001	60.09	34 160002	56.53	34 160003	63.44
34 161001	22.45	34 161002	44.89	34 161003	67.34	34 161004	94.74	34 161005	122.15	34 161006	170.64
34 161007	250.77	34 161008	330.90	34 161009	411.02	34 161010	491.15	34 161011	1277.21	34 161012	1672.88
34 161013	2068.56	34 161014	3057.75	34 161015	4046.94	34 161016	4838.29	34 161017	5036.13	34 161018	6025.32
34 161019	7014.51	34 161020	8003.70	34 161021	8992.89	34 161022	9982.08	34 161023	10971.27	34 161024	11960.46
34 161025	12949.65	34 161026	13938.84	34 162001	12.56	34 162002	6.78	34 163001	203.24	34 164001	84.57
34 165001	380.36	34 166001	5.46	34 166002	3.62	34 166003	5.46	34 166004	3.62	34 166005	5.46
34 166006	3.62	34 166007	5.46	34 166008	3.62	34 166009	5.46	34 166010	5.46	34 167001	26.01
34 167002	17.46	34 167003	26.01	34 167004	17.46	34 167005	29.32	34 168001	600.00	34 168002	650.00
34 168003	500.00	34 168004	500.00	34 168005	700.00	34 169001	350.00	34 169002	400.00	34 169003	240.00
34 179001	3199.00	34 179002	4949.00	34 179003	6790.00	34 180001	3068.75	34 180002	6850.00	34 181001	3321.50
34 181002	5499.00	34 182001	1478.28	34 182002	2205.00	34 183001	3349.00	34 183002	2496.00	34 184001	625.00
34 184002	899.00	34 185001	8099.00	34 185002	6069.45	34 186001	6019.23	34 186002	4186.07	34 187001	5799.00
34 187002	5709.00	34 188001	5790.00	34 188002	2899.00	34 189001	5999.00	34 189002	2349.00	34 190001	1499.00
34 190002	349.00	34 191001	1839.00	34 191002	268.00	34 191003	558.00	34 192001	380.00	34 192002	459.00
34 193001	549.00	34 193002	549.00	34 194001	1499.00	34 194002	1450.00	34 195001	459.00	34 195002	369.00
34 196001	11717.91	34 197001	4448.00	34 197002	5999.00	34 197003	5999.00	34 198001	7499.00	34 198002	1999.00
34 198003	999.00	34 198004	548.00	34 199001	479.00	34 199002	749.00	34 200001	36.00	34 200002	215.00
34 201001	9.90	34 201002	32.00	34 202001	189.00	34 202002	65.00	34 203001	28.50	34 203002	1.00
34 204001	49.50	34 204002	76.00	34 205001	145.00	34 206001	22.00	34 206002	365.00	34 207001	535.00
34 207002	191.60	34 208001	209.00	34 208002	40.00	34 209001	348.00	34 209002	549.00	34 209003	505.58
34 209004	94.00	34 210001	5.49	34 210002	206.50	34 210003	439.00	34 210004	274.00	34 211001	211.65
34 211002	218.00	34 212001	148.00	34 212002	37.00	34 213001	169.00	34 213002	52.00	34 214001	24.39
34 214002	20.81	34 214003	25.00	34 214004	23.50	34 215001	8.11	34 215002	16.63	34 215003	19.12
34 216001	9.63	34 216002	6.53	34 217001	34.00	34 217002	22.25	34 217003	39.14	34 218001	39.85
34 218002	42.90	34 219001	43.50	34 219002	39.50	34 229001	230.25	34 229002	180.00	34 229003	218.28
34 229004	60.50	34 229005	513.00	34 229006	234.00	34 229007	219.36	34 229008	721.55	34 229009	524.00
34 229010	1690.50	34 229011	306.00	34 229012	17.00	34 230001	642.15	34 230002	108.50	34 230003	92.84
34 231001	938.37	34 231002	98.95	34 232001	575.63	34 232002	40.50	34 233001	235.50	34 233002	168.50
34 233003	63.06	34 234001	142.47	34 234002	203.07	34 235001	111.00	34 235002	118.02	34 236001	27.00
34 236002	5.99	34 237001	38.00	34 237002	42.34	34 238001	228.00	34 238002	112.25	34 239001	53.00
34 239002	78.00	34 240001	92.06	34 240002	183.00	34 241001	160.26	34 241002	442.75	34 242001	45.50
34 242002	20.73	34 243001	990.00	34 243002	3399.00	34 244001	1500.00	34 244002	900.00	34 244003	500.00
34 244004	400.00	34 245001	500.00	34 245002	250.00	34 245003	300.00	34 245004	400.00	34 246001	760.00
34 246002	1439.00	34 247001	1324.00	34 247002	600.00	34 248001	5500.00	34 248002	6500.00	34 249001	780.00
34 249002	400.00	34 250001	2800.00	34 250002	1624.00	34 251001	90.00	34 251002	180.00	34 251003	90.00
34 251004	40.00	34 252001	60.00	34 252002	40.00	34 253001	150.00	34 253002	100.00	34 253003	180.00
34 254001	36.90	34 254002	90.77	34 255001	83.00	34 255002	114.00	34 256001	149.17	34 256002	185.00
34 256003	124.00	34 257001	34.96	34 257002	18.50	34 258001	39.00	34 258002	134.69	34 258003	144.44
34 259001	150.00	34 259002	77.38	34 260001	248.11	34 260002	85.73	34 261001	200.50	34 261002	22.00
34 261003	144.00	34 261004	190.50	34 262001	51.50	34 262002	19.10	34 263001	225.00	34 263002	23.90
34 263003	145.00	34 263004	14.90	34 264001	499.00	34 264002	74.00	34 265001	79.50	34 265002	26.50
34 266001	125.00	34 266002	32.20	34 276001	6.00	34 276002	6.00	34 277001	6.00	34 277002	6.00
34 278001	35.00	34 278002	38.00	34 280001	385.00	34 280002	57.00	34 281001	2854.00	34 281002	2647.33
34 282001	251300.00	34 282002	388900.00	34 282003	150400.00	34 282004	173500.00	34 282005	606400.00	34 282006	179400.00
34 283001	1690.00	34 283002	2950.00	34 284001	11.56	34 285001	12.12	34 286001	83.33	34 286002	72.63
34 287001	1349.00	34 287002	2769.00	34 288001	50.90	34 288002	119.00	34 289001	1099.00	34 289002	1399.00
34 290001	11619.04	34 290002	11619.05	34 290003	11619.05	34 291001	65.63	34 292001	490.00	34 292002	1100.00
34 293001	1300.00	34 293002	80.00	34 294001	60.00	34 294002	55.00	34 295024	35.00	34 295025	10.00
34 295029	39.00	34 295141	25.00	34 295142	65.00	34 295143	65.00	34 295186	66.00	34 295187	45.00
34 295188	45.00	34 296001	12.00	34 306001	2531.25	34 306002	3054.17	34 307001	2372.92	34 307002	2201.08
34 308001	250.00	34 308002	2675.00	34 309001	2179.17	34 309002	1733.33	34 310001	1000.00	34 310002	1682.08
34 311001	26500.00	34 311002	2000.00	34 312001	377.50	34 312002	1053.33	34 313001	1993.33	34 313002	2000.00
34 314001	189.00	34 314002	179.00	34 315001	210.00	34 315002	160.00	34 315003	150.00	34 315004	150.00
34 315005	330.00	34 315006	194.00	34 315007	174.37	34 316001	31.00	34 316002	59.00	34 316003	78.00
34 316004	3.50	34 316005	19.90	34 317001	7586.60	34 317002	1945.50	34 317003	5452.00	34 318002	650.00
34 318003	420.00	34 318004	630.00	34 318005	300.00	34 318006	620.00	34 318007	1121.00	34 319001	286.00

Clave	Precio Promedio	Clave	Precio Promedio	Clave	Precio Promedio	Clave	Precio Promedio	Clave	Precio Promedio	Clave	Precio Promedio
34 319002	164.00	34 320001	200.00	34 320002	35.00	34 320003	30.00	34 320004	95.00	34 320005	110.00
34 321001	63.00	34 321002	43.00	34 322001	389.00	34 322002	599.00	34 323001	60.00	34 323002	70.00
34 324001	549.00	34 324002	60.00	34 324003	360.00	34 325001	12.00	34 325002	7.00	34 326001	35.00
34 326002	35.00	34 327001	67.31	34 327002	30.38	34 328001	49.00	34 328002	49.00	34 328003	39.00
34 328004	38.00	34 328005	15.00	34 329001	90.00	34 329002	69.00	34 330001	88.00	34 330002	116.00
34 330003	159.00	34 331001	239.00	34 331002	119.00	34 332001	85.00	34 332002	1299.00	34 342001	68.00
34 342002	48.00	34 342003	78.00	34 342004	107.00	34 342005	48.00	34 343001	187.00	34 343002	180.00
34 343003	185.00	34 343004	65.00	34 343005	145.00	34 343006	49.00	34 343007	80.00	34 343008	49.00
34 343009	150.00	34 344001	3000.00	34 344002	500.00	34 345001	14900.00	34 345002	8500.00	34 346001	115.00
34 346002	115.00	34 346003	2015.00	35 001001	13.00	35 001002	9.90	35 001003	13.00	35 001004	8.90
35 001005	14.00	35 001006	14.00	35 001007	14.00	35 001008	14.00	35 001009	14.00	35 001010	15.00
35 002001	57.14	35 002002	51.85	35 003001	11.00	35 003002	13.00	35 003003	127.45	35 004001	65.66
35 004002	24.00	35 005001	3.50	35 005002	3.50	35 005003	4.50	35 006001	3.50	35 006002	1.70
35 006003	3.00	35 007001	35.94	35 007002	23.38	35 008001	76.34	35 008002	121.67	35 009001	59.97
35 009002	150.00	35 010001	56.98	35 010002	54.08	35 010003	60.82	35 010004	52.38	35 011001	22.50
35 011002	19.83	35 012001	39.21	35 012002	22.00	35 013001	10.50	35 013002	9.86	35 014001	84.29
35 014002	39.98	35 014003	80.00	35 015001	19.55	35 015002	15.99	35 015003	14.00	35 016001	109.90
35 016002	45.00	35 016003	47.00	35 016004	41.73	35 016005	56.25	35 016006	39.00	35 017001	45.90
35 017002	61.90	35 017003	76.00	35 017004	30.00	35 017005	69.57	35 017006	96.00	35 017007	76.00
35 017008	34.17	35 017009	33.23	35 018001	100.00	35 018002	106.57	35 018003	95.00	35 018004	59.73
35 018005	78.27	35 018006	61.60	35 018007	75.00	35 018008	65.00	35 018009	61.60	35 018010	118.00
35 018011	109.90	35 018012	195.00	35 018013	96.00	35 018014	96.00	35 018015	100.00	35 018016	98.00
35 018017	80.00	35 019001	35.00	35 019002	26.00	35 019003	44.73	35 019004	35.00	35 020001	70.00
35 020002	55.60	35 021001	88.33	35 021002	52.73	35 021003	48.00	35 022001	44.07	35 022002	40.55
35 023001	64.90	35 023002	56.00	35 023003	37.40	35 023004	333.33	35 023005	785.33	35 024001	154.00
35 024002	159.90	35 025001	52.00	35 025002	53.90	35 025003	45.00	35 025004	45.00	35 025005	70.00
35 025006	70.00	35 025007	36.00	35 025008	70.00	35 026001	140.00	35 026002	149.90	35 027001	75.00
35 027002	95.00	35 028001	90.56	35 028002	114.62	35 028003	96.43	35 029001	300.80	35 029002	129.69
35 030001	14.00	35 030002	10.64	35 030003	14.74	35 030004	14.97	35 030005	14.46	35 031001	102.98
35 031002	102.49	35 032001	304.52	35 032002	27.95	35 032003	33.33	35 033001	32.00	35 033002	37.57
35 033003	32.00	35 034001	86.67	35 034002	107.83	35 035001	94.32	35 035002	100.00	35 036001	75.00
35 036002	95.90	35 037001	46.00	35 037002	43.48	35 038001	115.90	35 038002	75.00	35 039001	80.00
35 039002	12.00	35 040001	83.27	35 040002	115.66	35 041001	85.71	35 041002	66.16	35 042001	35.00
35 042002	51.37	35 042003	23.75	35 043001	26.67	35 043002	31.50	35 043003	29.50	35 043004	35.00
35 043005	94.21	35 044001	28.00	35 044002	19.14	35 044003	25.90	35 044004	20.83	35 045001	6.97
35 045002	9.13	35 045003	8.83	35 045004	8.08	35 046001	40.17	35 046002	33.90	35 046003	37.33
35 046004	36.67	35 047001	9.73	35 047002	10.67	35 047003	24.00	35 047004	12.55	35 047005	43.17
35 047006	10.00	35 047007	11.90	35 047008	10.00	35 047009	20.63	35 047010	11.53	35 048001	14.67
35 048002	22.90	35 048003	16.00	35 048004	15.00	35 049001	7.67	35 049002	9.23	35 049003	5.67
35 049004	7.67	35 050001	8.00	35 050002	10.33	35 050003	15.00	35 050004	9.23	35 051001	6.03
35 051002	6.57	35 051003	2.73	35 051004	4.67	35 052001	22.40	35 052002	23.47	35 052003	55.00
35 052004	34.17	35 053001	30.33	35 053002	46.23	35 053003	35.00	35 053004	37.10	35 054001	16.17
35 054002	20.00	35 055001	22.00	35 055002	26.90	35 055003	26.63	35 055004	18.00	35 056001	4.40
35 056002	2.57	35 056003	2.90	35 056004	3.67	35 057001	8.67	35 057002	10.00	35 058001	8.82
35 058002	8.00	35 058003	9.42	35 058004	8.36	35 058005	10.67	35 058006	10.17	35 058007	10.00
35 059001	13.23	35 059002	15.60	35 059003	15.67	35 059004	12.73	35 059005	15.33	35 060001	6.70
35 060002	9.07	35 060003	4.50	35 060004	5.67	35 060005	4.83	35 061001	3.75	35 061002	30.00
35 061003	14.73	35 061004	22.90	35 062001	7.10	35 062002	8.00	35 062003	8.23	35 062004	9.40
35 063001	8.67	35 063002	13.00	35 063003	12.83	35 063004	8.00	35 063005	14.27	35 064001	11.73
35 064002	5.00	35 064003	7.33	35 064004	7.45	35 065001	12.43	35 065002	7.67	35 065003	15.33
35 065004	10.33	35 066001	8.00	35 066002	8.23	35 066003	6.00	35 066004	8.00	35 067001	8.93
35 067002	15.73	35 067003	20.00	35 067004	7.83	35 068001	18.00	35 068002	16.67	35 068003	20.73
35 068004	12.00	35 069001	16.00	35 069002	16.90	35 070001	13.00	35 070002	17.00	35 070003	26.90
35 070004	11.83	35 071001	8.00	35 071002	7.82	35 072001	12.00	35 072002	14.33	35 073001	60.00
35 073002	63.80	35 074001	18.00	35 074002	19.90	35 074003	18.67	35 074004	20.00	35 075001	36.00
35 075002	20.00	35 076001	25.84	35 076002	24.77	35 077001	89.90	35 077002	76.67	35 077003	100.00
35 077004	60.00	35 078001	17.50	35 078002	16.31	35 079001	31.77	35 079002	25.00	35 080001	34.94
35 080002	38.64	35 081001	32.85	35 081002	58.04	35 081003	41.56	35 082001	78.17	35 082002	66.47
35 083001	19.03	35 083002	78.13	35 083003	58.78	35 084001	11.45	35 084002	9.00	35 084003	10.00
35 085001	530.00	35 085002	419.00	35 086001	102.40	35 086002	212.29	35 087001	25.32	35 087002	4.80
35 087003	13.33	35 087004	11.67	35 087005	21.13	35 088001	5.66	35 088002	11.67	35 088003	6.67
35 088004	10.00	35 089001	49.16	35 089002	57.69	35 090001	123.20	35 090002	7.99	35 091001	299.97
35 091002	249.50	35 092001	200.00	35 092002	150.00	35 093001	126.67	35 093002	112.00	35 094001	80.00
35 094002	102.78	35 095001	95.52	35 095002	64.95	35 095003	99.29	35 096001	244.76	35 096002	38.24
35 097001	83.00	35 097002	90.00	35 098001	80.00	35 098002	115.00	35 099001	160.00	35 099002	180.00
35 100001	179.00	35 100002	151.00	35 101001	145.00	35 101002	150.00	35 102001	27.46	35 102002	33.33
35 102003	21.28	35 102004	20.83	35 102005	32.63	35 103001	109.00	35 103002	249.44	35 104001	193.81
35 104002	214.27	35 104003	295.71	35 105001	116.00	35 105002	96.75	35 106001	19.79	35 106002	88.00
35 107001	159.90	35 107002	88.00	35 107003	76.33	35 108001	32.00	35 108002	42.00	35 108003	41.99
35 118001	279.00	35 118002	169.99	35 118003	89.99	35 118004	399.00	35 118005	99.99	35 118006	216.00
35 119001	119.00	35 119002	29.99	35 119003	45.85	35 119004	71.90	35 119005	36.99	35 119006	119.00
35 120001	43.90	35 120002	69.00	35 120003	24.99	35 120004	34.99	35 120005	30.00	35 120006	24.99
35 121001	269.00	35 121002	229.00	35 121003	729.00	35 121004	169.99	35 121005	389.00	35 121006	109.99
35 121007	444.47	35 121008	269.00	35 121009	119.99	35 121010	234.00	35 121011	169.00	35 121012	99.90
35 122001	2250.00	35 122002	1875.00	35 122003	419.99	35 122004	833.29	35 122005	589.00	35 122006	419.99
35 123001	218.88	35 123002	129.99	35 123003	99.99	35 123004	129.00	35 123005	154.00	35 123006	44.99
35 124001	299.99	35 124002	269.99	35 124003	120.24	35 124004	329.99	35 124005	299.99	35 124006	99.99
35 125001	299.00	35 125002	39.00	35 125003	69.00	35 125004	24.99	35 125005	49.99	35 125006	149.00
35 126001	22.00	35 126002	54.00	35 126003	80.00	35 126004	42.00	35 126005	89.00	35 126006	10.00
35 127001	618.53	35 127002	269.99	35 127003	159.99	35 127004	229.00	35 127005	499.99	35 127006	499.99
35 127007	89.99	35 127008	599.99	35 127009	129.99	35 127010	236.95	35 127011	224.99	35 127012	380.63
35 128001	389.28	35 128002	149.00	35 128003	175.50	35 128004	241.88	35 128005	329.99	35 128006	193.31
35 128007	168.12	35 128008	374.17	35 128009	416.82	35 128010	289.00	35 128011	187.49	35 128012	169.00
35 128013	247.71	35 128014	249.99	35 128015	209.00	35 128016	598.90	35 128017	79.75	35 128018	269.99
35 129001	288.73	35 129002	57.93	35 129003	74.90	35 129004	149.00	35 129005	199.99	35 129006	249.00
35 130001	229.00	35 130002	131.69	35 130003	119.99	35 130004	379.00	35 130005	119.00	35 130006	81.66
35 131001	80.00	35 131002	199.00	35 131003	149.00	35 131004	99.99	35 131005	139.00	35 131006	229.00
35 131007	99.99	35 131008	99.00	35 131009	89.99	35 131010	239.00	35 131011	109.00	35 131012	99.99
35 132001	119.77	35 132002	139.00	35 132003	79.51	35 132004	194.00	35 132005	165.00	35 132006	89.99
35 133001	74.90	35 133002	39.00	35 133003	99.00	35 133004	26.99	35 133005	13.02	35 133006	48.33
35 133007	33.84	35 133008	8.00	35 133009	6.76	35 133010	15.00	35 133011	84.00	35 133012	9.66
35 134001	22.50	35 134002	49.00	35 134003	29.99	35 134004	39.00	35 134005	13.50	35 134006	29.99
35 135001	329.00	35 135002	59.99	35 135003	74.99	35 135004	99.00	35 135005	149.00	35 135006	29.45
35 136001	99.99	35 136002	29.00	35 136003	49.99	35 136004	18.00	35 136005	129.00	35 136006	15.99
35 137001	219.99	35 137002	450.00	35 137003	574.00	35 137004	239.00	35 137005	399.00	35 137006	299.99
35 137007	995.00	35 137008	1299.99	35 137009	1399.99	35 137010	198.00	35 137011	369.00	35 137012	119.00
35 137013	259.99	35 137014	179.00	35 138001	129.98	35 138002	61.90	35 138003	194.00	35 138004	84.98
35 139001	424.82	35 139002	1899.00	35 139003	256.79	35 139004	339.00	35 139005	549.90	35 139006	1058.60
35 140001	329.00	35 140002	299.00	35 140003	315.77	35 140004	184.00	35 140005	291.91	35 140006	379.90
35 141001	498.90	35 141002	229.00	35 141003	339.00	35 141004	259.00	35 141005	329.00	35 141006	549.00
35 142001	598.90	35 142002	629.00	35 142003	1149.90	35 142004	599.00	35 142005	452.22	35 142006	639.00
35 143001	287.80	35 143002	149.00	35 143003	234.00	35 143004	229.00	35 143005	299.00	35 143006	109.00
35 144001	17.90	35 144002	10.99	35 145001	95.00	35 145002	64.00	35 146001	50.00	35 146002	70.00
35 147001	169.50	35 147002	199.99	35 147003	320.37	35 147004	229.00	35 147005	234.00	35 147006	160.00
35 148001	875.00	35 148004	1499.00	35 148005	14.99	35 158001	1612.37	35 158002	1612.37	35 158003	1612.37
35 159001	103.53	35 160001	192.92	35 160002	372.75	35 160003	615.69	35 161001	20.04	35 161002	40.08
35 161003	60.12	35 161004	80.16	35 161005	103.50	35 161006	126.85	35 161007	206.97	35 161008	287.10
35 161009	367.23	35 161010	447.35	35 161011	607.61	35 161012	1646.90	35 161013	2036.08	35 161014	3009.03
35 161015	3981.98	35 161016	4760.34	35 161017	4954.93	35 161018	5927.88	35 161019	6900.83	35 161020	7873.78
35 161021	8846.73	35 161022	9819.68	35 161023	10792.63	35 161024	11765.58	35 161025	12738.53	35 161026	13711.48
35 162001	13.02	35 162002	7.03	35 164001	83.98	35 165001	674.71	35 166001	5.46	35 166002	3.62
35 166003	5.46	35 166004	3.62	35 166005	5.46	35 166006	3.62	35 166007	5.46	35 166008	3.62
35 166009	5.46	35 166010	5.46	35 167001	21.68	35 167002	14.56	35 167003	21.68	35 167004	14.56
35 167005	29.32	35 168001	1200.00	35 168002	1600.00	35 168003	2400.00	35 168004	1600.00	35 168005	1200.00
35 169001	300.00	35 169002	400.00	35 169003	950.00	35 179001	4795.50	35 179002	13369.00	35 179003	4799.00
35 180001	9845.50	35 180002	1999.00	35 181001	4465.50	35 181002	6999.00	35 182001	3726.41	35 182002	3214.00
35 183001	3871.50	35 183002	1699.00	35 184001	1111.02	35 184002	8179.50	35 185001	8727.00	35 185002	6999.00
35 186001	6052.50	35 186002	7149.00	35 187001	5341.50	35 187002	5299.00	35 188001	2969.00	35 188002	6455.50
35 189001	2519.00	35 189002	5571.00	35 190001	449.00	35 190002	343.00	35 191001	3599.00	35 191002	149.00
35 191003	749.00	35 192001	449.00	35 192002	509.00	35 193001	1449.00	35 193002	699.00	35 194001	849.00
35 194002	1362.50	35 195001	214.00	35 195002	119.99	35 196001	11717.91	35 197001	4999.00	35 197002	3231.00
35 197003	5199.00	35 198001	4999.00	35 198002	2548.00	35 198003	1899.00	35 198004	709.00	35 199001	8499.00
35 199002	631.50	35 200001	36.39	35 200002	35.39	35 201001	25.99	35 201002	25.00	35 202001	35.70
35 202002	43.00	35 203001	9.50	35 203002	12.50	35 204001	84.50	35 204002	65.00	35 205001	19.65
35 206001	6.26	35 206002	11.90	35 207001	402.09	35 207002	150.80	35 208001	43.20	35 208002	63.00
35 209001	166.00	35 209002	399.00	35 209003	139.00	35 209004	339.00	35 210001	14.50	35 210002	19.00
35 210003	9.44	35 210004	13.95	35 211001	214.00	35 211002	109.00	35 212001	49.00	35 212002	69.00
35 213001	342.20	35 213002	37.00	35 214001	26.90	35 214002	29.85	35 214003	26.50	35 214004	20.00
35 215001	18.24	35 215002	19.82	35 215003	12.35	35 216001	8.24	35 216002	9.03	35 217001	25.38

Clave	Precio Promedio	Clave	Precio Promedio	Clave	Precio Promedio	Clave	Precio Promedio	Clave	Precio Promedio	Clave	Precio Promedio
35 217002	32.86	35 217003	33.13	35 218001	24.88	35 218002	56.95	35 219001	18.83	35 219002	134.58
35 229001	430.22	35 229002	228.00	35 229003	30.00	35 229004	167.85	35 229005	44.90	35 229006	78.00
35 229007	1985.00	35 229008	297.00	35 229009	926.70	35 229010	115.51	35 229011	226.05	35 230001	43.25
35 230002	106.00	35 230003	255.00	35 231001	20.00	35 231002	52.00	35 232001	42.50	35 232002	47.00
35 233001	116.00	35 233002	34.25	35 233003	89.44	35 234001	252.00	35 234002	614.49	35 235001	181.64
35 235002	318.50	35 236001	34.50	35 236002	19.00	35 237001	16.22	35 237002	22.00	35 238001	66.95
35 238002	141.00	35 239001	34.90	35 239002	77.50	35 240001	102.20	35 240002	233.72	35 241001	99.54
35 241002	187.00	35 242001	143.00	35 242002	19.50	35 243001	69.50	35 243002	800.00	35 244001	6000.00
35 244002	6000.00	35 244003	280.00	35 244004	400.00	35 245001	450.00	35 245002	250.00	35 245003	500.00
35 245004	500.00	35 246001	777.20	35 246002	1950.00	35 247001	4942.76	35 247002	7700.00	35 248001	5000.00
35 248002	822.00	35 249001	300.00	35 249002	450.00	35 250001	1264.61	35 250002	15000.00	35 251001	100.00
35 251002	450.00	35 251003	100.00	35 251004	80.00	35 252001	45.00	35 252002	70.00	35 253001	100.00
35 253002	120.00	35 253003	60.00	35 254001	45.88	35 254002	135.00	35 255001	140.00	35 255002	79.00
35 256001	122.89	35 256002	108.74	35 256003	170.19	35 257001	20.05	35 257002	29.99	35 258001	83.12
35 258002	42.75	35 258003	61.06	35 259001	252.50	35 259002	142.25	35 260001	36.00	35 260002	15.50
35 261001	26.00	35 261002	19.50	35 261003	73.00	35 261004	41.50	35 262001	18.60	35 262002	9.90
35 263001	5.75	35 263002	19.00	35 263003	23.90	35 263004	12.90	35 264001	154.00	35 264002	104.99
35 265001	18.00	35 265002	19.50	35 266001	6.32	35 266002	16.45	35 276001	5.50	35 276002	5.50
35 277001	5.50	35 277002	14.00	35 278001	40.00	35 278002	30.00	35 280001	236.00	35 280002	595.00
35 281001	2628.50	35 281002	3755.50	35 282001	242900.00	35 282002	305500.00	35 282003	126200.00	35 282004	193984.00
35 282005	239900.00	35 282006	179400.00	35 283001	1349.00	35 283002	2199.00	35 284001	11.56	35 285001	12.12
35 286001	71.88	35 286002	78.94	35 287001	1048.47	35 287002	905.23	35 288001	18.90	35 288002	135.00
35 289001	949.90	35 289002	1250.00	35 290001	11694.63	35 291001	195.02	35 292001	216.13	35 292002	1279.32
35 293001	1779.00	35 293002	4060.00	35 294001	8.00	35 294002	154.28	35 295007	55.00	35 295022	120.00
35 295067	74.00	35 295158	51.00	35 296001	10.00	35 306001	650.00	35 306002	1242.50	35 307001	1719.67
35 307002	1284.79	35 308001	281.25	35 308002	2048.58	35 309001	1634.17	35 309002	1990.83	35 310001	954.17
35 310002	1458.33	35 311001	4215.00	35 311002	1690.00	35 312001	1442.50	35 312002	369.17	35 313001	995.83
35 313002	1424.17	35 314001	200.00	35 314002	190.00	35 315001	185.00	35 315002	250.00	35 315003	189.53
35 315004	160.00	35 315005	185.00	35 315006	180.00	35 315007	370.00	35 316001	11.00	35 316002	12.00
35 316003	36.00	35 316004	3.00	35 316005	4.00	35 317001	8143.33	35 317002	3376.33	35 317003	4406.00
35 318001	650.00	35 318002	720.00	35 318003	810.00	35 318004	370.00	35 318005	439.85	35 318006	737.00
35 318007	925.00	35 319001	369.00	35 319002	429.00	35 320001	25.00	35 320002	20.00	35 320003	2300.00
35 320004	30.00	35 320005	15.00	35 321001	30.00	35 321002	29.00	35 322001	389.00	35 322002	313.00
35 323001	23.00	35 323002	50.00	35 324001	450.00	35 324002	340.00	35 324003	325.00	35 325001	5.00
35 325002	7.00	35 326001	27.00	35 326002	31.00	35 327001	29.25	35 327002	46.66	35 328001	150.00
35 328002	215.00	35 328003	30.00	35 328004	120.00	35 328005	39.00	35 329001	1899.00	35 329002	69.50
35 330001	120.00	35 330002	199.90	35 330003	299.00	35 331001	85.00	35 331002	99.00	35 332001	590.00
35 332002	85.00	35 342001	67.00	35 342002	65.00	35 342003	30.00	35 342004	48.00	35 342005	28.00
35 343001	121.00	35 343002	147.00	35 343003	255.00	35 343004	140.00	35 343005	20.00	35 343006	38.00
35 343007	59.00	35 343008	72.00	35 343009	119.00	35 344001	1461.00	35 344002	800.00	35 345001	9100.00
35 345002	8500.00	35 346001	526.00	35 346002	81.00	35 346003	81.00	36 001001	12.00	36 001002	10.50
36 001003	11.50	36 001004	11.00	36 001005	11.20	36 001006	10.42	36 001007	11.00	36 001008	8.90
36 001009	10.00	36 001010	11.00	36 001011	14.00	36 001012	12.50	36 001013	24.38	36 001014	10.77
36 001015	12.50	36 001016	10.00	36 001017	10.00	36 001018	11.00	36 001019	12.50	36 001020	10.50
36 002001	78.03	36 002002	52.14	36 002003	53.42	36 002004	50.19	36 003001	11.90	36 003002	12.65
36 003003	10.50	36 003004	9.50	36 003005	51.76	36 003006	68.75	36 004001	88.24	36 004002	17.40
36 004003	25.00	36 004004	20.52	36 005001	5.00	36 005002	5.00	36 005003	4.67	36 005004	5.00
36 005005	5.50	36 005006	5.00	36 006001	2.00	36 006002	2.00	36 006003	1.50	36 006004	1.30
36 006005	2.20	36 006006	2.00	36 007001	58.28	36 007002	35.94	36 007003	39.71	36 007004	34.91
36 008001	130.60	36 008002	86.03	36 008003	66.32	36 008004	104.76	36 009001	89.00	36 009002	74.23
36 009003	125.00	36 009004	105.00	36 010001	30.10	36 010002	53.92	36 010003	69.34	36 010004	38.64
36 010005	66.98	36 010006	103.96	36 010007	43.75	36 010008	51.11	36 011001	20.00	36 011002	18.50
36 011003	20.50	36 011004	18.50	36 012001	39.80	36 012002	26.00	36 012003	41.94	36 012004	28.00
36 013001	31.33	36 013002	12.01	36 013003	11.25	36 013004	11.67	36 014001	40.83	36 014002	33.40
36 014003	36.67	36 014004	63.33	36 014005	102.11	36 014006	37.82	36 015001	15.86	36 015002	17.17
36 015003	10.90	36 015004	15.50	36 015005	22.00	36 015006	22.22	36 016001	112.00	36 016002	52.00
36 016003	30.90	36 016004	61.90	36 016005	41.50	36 016006	35.90	36 016007	46.00	36 016008	61.90
36 016009	61.17	36 016010	19.80	36 016011	50.00	36 016012	38.77	36 017001	71.42	36 017002	64.00
36 017003	62.90	36 017004	50.00	36 017005	70.00	36 017006	79.00	36 017007	82.18	36 017008	55.83
36 017009	22.50	36 017010	62.83	36 017011	90.00	36 017012	77.10	36 017013	66.00	36 017014	72.00
36 017015	39.90	36 017016	37.67	36 017017	44.23	36 017018	51.77	36 018001	84.00	36 018002	86.20
36 018003	77.33	36 018004	95.23	36 018005	95.80	36 018006	84.90	36 018007	99.90	36 018008	98.00
36 018009	39.00	36 018010	77.40	36 018011	64.50	36 018012	56.57	36 018013	78.57	36 018014	69.63
36 018015	73.50	36 018016	68.90	36 018017	50.73	36 018018	70.00	36 018019	103.67	36 018020	123.00
36 018021	110.00	36 018022	165.00	36 018023	183.12	36 018024	121.90	36 018025	155.00	36 018026	134.90
36 018027	91.00	36 018028	80.00	36 018029	82.00	36 018030	45.90	36 018031	96.33	36 018032	109.00
36 018033	50.00	36 018034	72.00	36 019001	37.90	36 019002	31.73	36 019003	24.50	36 019004	23.00
36 019005	45.90	36 019006	127.90	36 019007	38.00	36 019008	15.00	36 020001	62.53	36 020002	81.90
36 020003	80.00	36 020004	37.33	36 021001	64.90	36 021002	114.37	36 021003	69.90	36 021004	64.50
36 021005	29.00	36 021006	42.00	36 022001	59.90	36 022002	32.33	36 022003	57.13	36 022004	52.90
36 023001	48.00	36 023002	59.50	36 023003	457.75	36 023004	39.90	36 023005	104.09	36 023006	47.90
36 023007	163.24	36 023008	254.90	36 023009	74.00	36 023010	86.00	36 024001	151.60	36 024002	150.40
36 024003	74.17	36 024004	74.50	36 025001	70.23	36 025002	65.67	36 025003	89.00	36 025004	65.00
36 025005	42.23	36 025006	42.50	36 025007	38.00	36 025008	80.00	36 025009	184.00	36 025010	58.70
36 025011	60.00	36 025012	120.00	36 025013	80.82	36 025014	129.27	36 025015	95.00	36 025016	55.00
36 026001	203.58	36 026002	136.90	36 026003	140.00	36 026004	128.33	36 027001	75.70	36 027002	99.90
36 027003	65.00	36 027004	68.33	36 028001	65.78	36 028002	44.71	36 028003	93.69	36 028004	82.14
36 028005	55.29	36 028006	92.86	36 029001	194.59	36 029002	113.57	36 029003	373.91	36 029004	380.95
36 030001	11.10	36 030002	13.50	36 030003	10.71	36 030004	11.11	36 030005	42.11	36 030006	33.05
36 030007	13.23	36 030008	14.40	36 030009	12.17	36 030010	13.50	36 031001	70.30	36 031002	102.89
36 031003	74.27	36 031004	98.89	36 032001	271.14	36 032002	126.67	36 032003	33.90	36 032004	31.22
36 032005	33.08	36 032006	44.21	36 033001	21.36	36 033002	26.73	36 033003	23.48	36 033004	23.13
36 033005	31.00	36 033006	25.00	36 034001	104.75	36 034002	95.00	36 034003	148.00	36 034004	90.70
36 035001	305.88	36 035002	135.00	36 035003	83.76	36 035004	101.90	36 036001	108.50	36 036002	111.00
36 036003	124.00	36 036004	140.00	36 037001	49.20	36 037002	44.83	36 037003	48.00	36 037004	32.00
36 038001	80.00	36 038002	98.00	36 038003	83.00	36 038004	76.00	36 039001	22.23	36 039002	100.00
36 039003	84.00	36 039004	36.73	36 040001	143.61	36 040002	82.22	36 040003	89.90	36 040004	123.61
36 041001	89.02	36 041002	51.47	36 041003	153.94	36 041004	49.76	36 042001	25.67	36 042002	42.50
36 042003	59.90	36 042004	25.90	36 042005	21.17	36 042006	21.87	36 043001	29.50	36 043002	35.70
36 043003	45.97	36 043004	34.00	36 043005	42.83	36 043006	28.50	36 043007	27.52	36 043008	41.00
36 043009	34.92	36 043010	73.07	36 044001	40.03	36 044002	26.40	36 044003	32.73	36 044004	37.13
36 044005	31.04	36 044006	27.32	36 044007	33.90	36 044008	45.90	36 045001	8.90	36 045002	18.90
36 045003	11.90	36 045004	11.90	36 045005	9.47	36 045006	8.33	36 045007	9.50	36 045008	9.32
36 046001	39.23	36 046002	43.23	36 046003	41.23	36 046004	47.08	36 046005	35.67	36 046006	39.90
36 046007	37.23	36 046008	49.30	36 047001	15.90	36 047002	27.90	36 047003	11.08	36 047004	10.67
36 047005	10.67	36 047006	13.00	36 047007	41.90	36 047008	14.11	36 047009	69.68	36 047010	36.00
36 047011	11.22	36 047012	9.90	36 047013	9.80	36 047014	12.99	36 047015	61.31	36 047016	12.57
36 047017	7.40	36 047018	12.00	36 047019	8.57	36 047020	8.23	36 048001	20.93	36 048002	21.90
36 048003	11.90	36 048004	15.00	36 048005	15.00	36 048006	12.33	36 048007	12.07	36 048008	16.42
36 049001	9.62	36 049002	7.77	36 049003	9.90	36 049004	6.50	36 049005	9.17	36 049006	5.90
36 049007	6.82	36 049008	6.23	36 050001	10.60	36 050002	14.40	36 050003	8.90	36 050004	8.00
36 050005	7.50	36 050006	9.33	36 050007	9.13	36 050008	9.57	36 051001	7.55	36 051002	6.91
36 051003	19.95	36 051004	8.40	36 051005	6.66	36 051006	6.00	36 051007	8.17	36 051008	6.13
36 052001	23.07	36 052002	31.18	36 052003	57.90	36 052004	33.80	36 052005	49.90	36 052006	79.90
36 052007	29.40	36 052008	28.25	36 053001	41.57	36 053002	35.00	36 053003	42.73	36 053004	33.58
36 053005	35.00	36 053006	42.10	36 053007	35.90	36 053008	41.13	36 054001	16.90	36 054002	19.57
36 054003	25.00	36 054004	22.60	36 055001	28.58	36 055002	19.23	36 055003	59.90	36 055004	48.87
36 055005	48.73	36 055006	62.00	36 055007	49.90	36 055008	35.90	36 056001	6.95	36 056002	4.31
36 056003	4.90	36 056004	4.90	36 056005	7.33	36 056006	5.90	36 056007	4.17	36 056008	7.30
36 057001	12.97	36 057002	14.65	36 057003	6.80	36 057004	7.90	36 058001	12.00	36 058002	19.87
36 058003	10.19	36 058004	8.80	36 058005	7.40	36 058006	7.90	36 058007	6.90	36 058008	10.90
36 058009	9.90	36 058010	7.83	36 058011	6.90	36 058012	16.50	36 058013	7.20	36 058014	5.90
36 059001	18.28	36 059002	21.88	36 059003	15.95	36 059004	21.30	36 059005	18.90	36 059006	11.50
36 059007	17.57	36 059008	16.27	36 059009	15.93	36 059010	14.60	36 060001	8.87	36 060002	6.77
36 060003	5.90	36 060004	6.57	36 060005	6.90	36 060006	15.90	36 060007	8.67	36 060008	7.07
36 060009	8.17	36 060010	11.57	36 061001	5.60	36 061002	2.50	36 061003	35.13	36 061004	96.57
36 061005	14.17	36 061006	15.00	36 061007	13.90	36 061008	4.85	36 062001	9.50	36 062002	34.00
36 062003	39.90	36 062004	7.30	36 062005	15.00	36 062006	99.90	36 062007	7.90	36 062008	10.90
36 063001	13.95	36 063002	24.90	36 063003	13.73	36 063004	6.80	36 063005	9.00	36 063006	15.00
36 063007	12.00	36 063008	7.23	36 063009	6.90	36 063010	9.07	36 064001	9.95	36 064002	5.00
36 064003	7.95	36 064004	6.90	36 064005	4.99	36 064006	4.00	36 064007	5.23	36 064008	5.67
36 065001	16.62	36 065002	15.17	36 065003	14.90	36 065004	11.63	36 065005	12.00	36 065006	13.23
36 065007	11.33	36 065008	12.46	36 066001	9.26	36 066002	8.90	36 066003	9.83	36 066004	7.97
36 066005	6.90	36 066006	7.17	36 066007	5.90	36 066008	9.92	36 067001	16.28	36 067002	17.25
36 067003	10.90	36 067004	9.80	36 067005	15.57	36 067006	12.16	36 067007	9.90	36 067008	18.00
36 068001	22.90	36 068002	23.11	36 068003	14.13	36 068004	24.90	36 068005	14.00	36 068006	10.67
36 068007	14.00	36 068008	9.80	36 069001	25.90	36 069002	14.19	36 069003	16.90	36 069004	10.00
36 070001	26.60	36 070002	23.23	36 070003	10.78	36 070004	11.00	36 070005	10.40	36 070006	10.23
36 070007	9.47	36 070008	13.00	36 071001	7.87	36 071002	11.48	36 071003	9.67	36 071004	9.50

Clave	Precio Promedio	Clave	Precio Promedio	Clave	Precio Promedio	Clave	Precio Promedio	Clave	Precio Promedio	Clave	Precio Promedio
36 072001	43.23	36 072002	46.66	36 072003	13.13	36 072004	14.90	36 073001	35.00	36 073002	55.90
36 073003	79.90	36 073004	24.97	36 074001	20.00	36 074002	19.80	36 074003	15.07	36 074004	39.50
36 074005	18.63	36 074006	17.10	36 074007	21.00	36 074008	16.00	36 075001	56.00	36 075002	37.80
36 075003	23.67	36 075004	28.00	36 076001	24.00	36 076002	29.60	36 076003	29.75	36 076004	23.26
36 077001	58.00	36 077002	140.00	36 077003	299.00	36 077004	139.90	36 077005	100.60	36 077006	116.67
36 077007	210.33	36 077008	65.00	36 078001	20.00	36 078002	13.17	36 078003	19.25	36 078004	27.78
36 079001	26.82	36 079002	19.19	36 079003	63.88	36 079004	29.77	36 080001	26.98	36 080002	26.82
36 080003	24.43	36 080004	44.74	36 081001	33.13	36 081002	36.17	36 081003	28.97	36 081004	42.30
36 081005	36.59	36 081006	47.00	36 082001	69.91	36 082002	67.57	36 082003	84.51	36 082004	102.82
36 083001	21.11	36 083002	17.10	36 083003	37.91	36 083004	101.56	36 083005	57.67	36 083006	95.31
36 084001	12.50	36 084002	27.50	36 084003	19.45	36 084004	13.33	36 084005	13.00	36 084006	11.33
36 085001	259.00	36 085002	199.45	36 085003	350.00	36 085004	450.00	36 086001	185.02	36 086002	129.90
36 086003	178.41	36 086004	199.19	36 087001	4.92	36 087002	11.00	36 087003	22.25	36 087004	14.17
36 087005	10.00	36 087006	4.21	36 087007	7.58	36 087008	13.33	36 087009	11.67	36 087010	5.10
36 088001	3.00	36 088002	16.00	36 088003	12.50	36 088004	10.00	36 088005	6.07	36 088006	5.00
36 088007	10.00	36 088008	10.50	36 089001	72.42	36 089002	40.93	36 089003	52.56	36 089004	53.90
36 090001	6.90	36 090002	8.10	36 090003	91.78	36 090004	115.00	36 091001	151.72	36 091002	432.22
36 091003	31.03	36 091004	10.00	36 092001	158.82	36 092002	144.51	36 092003	239.13	36 092004	289.09
36 093001	42.86	36 093002	107.00	36 093003	3.50	36 093004	193.33	36 094001	110.19	36 094002	112.22
36 094003	86.25	36 094004	87.25	36 095001	142.50	36 095002	62.84	36 095003	67.54	36 095004	96.00
36 095005	52.68	36 095006	100.00	36 096001	131.67	36 096002	197.62	36 096003	109.52	36 096004	257.14
36 097001	41.00	36 097002	60.00	36 097003	120.00	36 097004	72.90	36 098001	78.00	36 098002	110.00
36 098003	100.00	36 098004	75.97	36 099001	180.00	36 099002	300.00	36 099003	260.00	36 099004	112.90
36 100001	149.00	36 100002	230.00	36 100003	210.00	36 100004	149.90	36 101001	140.00	36 101002	85.00
36 101003	173.33	36 101004	140.00	36 102001	39.44	36 102002	30.77	36 102003	21.28	36 102004	33.45
36 102005	28.17	36 102006	26.06	36 102007	54.93	36 102008	28.17	36 102009	35.21	36 102010	32.31
36 103001	92.36	36 103002	142.81	36 103003	154.44	36 103004	224.99	36 104001	192.97	36 104002	131.00
36 104003	328.58	36 104004	110.00	36 104005	184.29	36 104006	241.43	36 105001	116.00	36 105002	172.00
36 105003	229.00	36 105004	120.00	36 106001	128.31	36 106002	339.19	36 106003	314.66	36 106004	93.00
36 107001	125.61	36 107002	145.78	36 107003	82.00	36 107004	210.67	36 107005	72.00	36 107006	240.00
36 108001	38.00	36 108002	42.00	36 108003	42.00	36 108004	35.00	36 108005	28.00	36 108006	42.00
36 118001	354.10	36 118002	344.59	36 118003	439.00	36 118004	218.00	36 118005	99.99	36 118006	299.00
36 118007	99.90	36 118008	139.00	36 118009	559.00	36 118010	395.09	36 118011	249.00	36 118012	149.00
36 119001	59.33	36 119002	204.88	36 119003	169.00	36 119004	29.99	36 119005	64.90	36 119006	29.90
36 119007	118.00	36 119008	79.90	36 119009	149.00	36 119010	89.00	36 119011	495.00	36 119012	58.00
36 120001	79.00	36 120002	42.90	36 120003	99.00	36 120004	12.99	36 120005	99.00	36 120006	54.00
36 120007	159.00	36 120008	23.90	36 120009	99.00	36 120010	32.90	36 120011	49.00	36 120012	59.00
36 121001	379.00	36 121002	729.00	36 121003	401.35	36 121004	749.00	36 121005	459.00	36 121006	149.00
36 121007	259.00	36 121008	499.00	36 121009	149.00	36 121010	99.90	36 121011	348.00	36 121012	749.00
36 121013	219.00	36 121014	239.00	36 121015	229.00	36 121016	149.99	36 121017	399.00	36 121018	188.00
36 121019	529.00	36 121020	219.00	36 121021	129.40	36 121022	589.00	36 121023	444.15	36 121024	219.00
36 122001	1599.00	36 122002	1995.00	36 122003	549.00	36 122004	419.99	36 122005	2690.00	36 122006	1299.00
36 122007	699.00	36 122008	1665.90	36 122009	2999.00	36 122010	1398.00	36 122011	2190.00	36 122012	1498.00
36 123001	145.00	36 123002	699.00	36 123003	489.00	36 123004	44.99	36 123005	599.00	36 123006	179.00
36 123007	149.00	36 123008	398.00	36 123009	169.00	36 123010	139.00	36 123011	209.00	36 123012	199.00
36 124001	299.00	36 124002	549.00	36 124003	249.00	36 124004	159.00	36 124005	331.55	36 124006	299.00
36 124007	69.90	36 124008	248.00	36 124009	199.00	36 124010	499.00	36 124011	99.90	36 124012	229.00
36 125001	199.00	36 125002	66.90	36 125003	158.00	36 125004	79.00	36 125005	269.10	36 125006	139.00
36 125007	18.90	36 125008	239.00	36 125009	54.90	36 125010	68.00	36 125011	144.50	36 125012	99.00
36 126001	19.00	36 126002	165.00	36 126003	29.50	36 126004	16.00	36 126005	19.50	36 126006	139.00
36 126007	78.00	36 126008	24.90	36 126009	31.00	36 126010	9.90	36 126011	17.90	36 126012	99.00
36 127001	399.00	36 127002	509.00	36 127003	498.39	36 127004	569.00	36 127005	349.00	36 127006	299.00
36 127007	399.00	36 127008	799.00	36 127009	149.00	36 127010	289.00	36 127011	189.00	36 127012	749.00
36 127013	369.00	36 127014	228.72	36 127015	399.00	36 127016	179.00	36 127017	389.00	36 127018	299.00
36 127019	119.00	36 127020	198.00	36 127021	79.90	36 127022	399.00	36 127023	209.90	36 127024	79.90
36 128001	980.94	36 128002	1299.00	36 128003	594.40	36 128004	227.45	36 128005	699.00	36 128006	888.13
36 128007	1299.00	36 128008	229.00	36 128009	249.00	36 128010	479.00	36 128011	257.34	36 128012	168.81
36 128013	398.00	36 128014	179.90	36 128015	799.00	36 128016	699.00	36 128017	219.00	36 128018	227.24
36 128019	1399.00	36 128020	1529.15	36 128021	449.00	36 128022	180.32	36 128023	229.00	36 128024	353.05
36 128025	79.90	36 128026	246.10	36 128027	189.00	36 128028	693.63	36 128029	99.90	36 128030	79.90
36 128031	249.00	36 128032	299.00	36 128033	456.15	36 128034	394.94	36 128035	1133.88	36 128036	169.00
36 129001	224.00	36 129002	353.77	36 129003	159.00	36 129004	303.56	36 129005	139.00	36 129006	179.87
36 129007	238.00	36 129008	621.36	36 129009	239.00	36 129010	89.90	36 129011	399.00	36 129012	498.00
36 130001	499.00	36 130002	899.00	36 130003	349.00	36 130004	134.00	36 130005	349.00	36 130006	158.00
36 130007	129.99	36 130008	629.00	36 130009	159.00	36 130010	198.00	36 130011	220.07	36 130012	139.00
36 131001	189.00	36 131002	399.00	36 131003	206.05	36 131004	198.00	36 131005	279.00	36 131006	189.00
36 131007	604.00	36 131008	219.00	36 131009	159.99	36 131010	160.25	36 131011	149.00	36 131012	278.00
36 131013	189.00	36 131014	139.00	36 131015	88.55	36 131016	89.50	36 131017	399.00	36 131018	198.00
36 131019	79.99	36 131020	100.30	36 131021	99.90	36 131022	349.00	36 131023	79.90	36 131024	89.61
36 132001	649.00	36 132002	178.00	36 132003	179.00	36 132004	89.99	36 132005	399.00	36 132006	179.00
36 132007	54.90	36 132008	139.00	36 132009	29.90	36 132010	399.00	36 132011	169.00	36 132012	119.41
36 133001	56.90	36 133002	125.10	36 133003	18.61	36 133004	25.06	36 133005	99.00	36 133006	17.99
36 133007	134.40	36 133008	78.00	36 133009	29.50	36 133010	78.00	36 133011	23.90	36 133012	159.00
36 133013	74.00	36 133014	29.90	36 133015	54.00	36 133016	30.00	36 133017	67.50	36 133018	28.62
36 133019	13.99	36 133020	48.00	36 133021	9.90	36 133022	55.00	36 133023	54.50	36 133024	22.90
36 134001	189.00	36 134002	40.00	36 134003	19.00	36 134004	64.50	36 134005	45.00	36 134006	119.00
36 134007	24.99	36 134008	34.00	36 134009	29.90	36 134010	38.00	36 134011	39.00	36 134012	36.90
36 135001	199.00	36 135002	459.00	36 135003	250.70	36 135004	84.99	36 135005	349.00	36 135006	159.00
36 135007	59.90	36 135008	228.00	36 135009	99.90	36 135010	159.00	36 135011	89.90	36 135012	139.00
36 136001	79.00	36 136002	75.00	36 136003	29.00	36 136004	22.90	36 136005	23.90	36 136006	78.00
36 136007	14.99	36 136008	38.25	36 136009	25.90	36 136010	48.00	36 136011	35.90	36 136012	24.90
36 137001	1299.00	36 137002	1511.44	36 137003	1399.00	36 137004	480.00	36 137005	176.00	36 137006	299.00
36 137007	457.03	36 137008	499.00	36 137009	499.00	36 137010	317.21	36 137011	1329.30	36 137012	813.14
36 137013	790.00	36 137014	349.00	36 137015	998.00	36 137016	249.00	36 137017	799.00	36 137018	175.75
36 137019	799.00	36 137020	72.38	36 137021	199.00	36 137022	189.00	36 137023	639.00	36 137024	224.18
36 137025	424.42	36 137026	210.42	36 137027	298.00	36 137028	399.00	36 138001	520.00	36 138002	200.00
36 138003	237.00	36 138004	395.00	36 138005	530.00	36 138006	535.00	36 138007	249.00	36 138008	485.00
36 139001	413.00	36 139002	1399.00	36 139003	399.00	36 139004	429.00	36 139005	199.00	36 139006	449.00
36 139007	498.46	36 139008	559.00	36 139009	199.00	36 139010	238.40	36 139011	399.00	36 139012	239.00
36 140001	429.00	36 140002	349.00	36 140003	335.00	36 140004	198.00	36 140005	549.00	36 140006	112.00
36 140007	478.00	36 140008	189.00	36 140009	319.00	36 140010	159.00	36 140011	469.00	36 140012	239.00
36 141001	469.00	36 141002	349.00	36 141003	299.00	36 141004	579.00	36 141005	225.19	36 141006	192.80
36 141007	588.00	36 141008	1374.00	36 141009	298.00	36 141010	934.15	36 141011	229.00	36 141012	279.00
36 142001	879.00	36 142002	799.00	36 142003	649.00	36 142004	299.00	36 142005	328.00	36 142006	299.00
36 142007	1412.00	36 142008	389.00	36 142009	349.00	36 142010	629.00	36 142011	599.00	36 142012	759.00
36 143001	519.00	36 143002	419.00	36 143003	939.47	36 143004	269.00	36 143005	109.00	36 143006	539.00
36 143007	62.90	36 143008	198.00	36 143009	379.00	36 143010	112.41	36 143011	298.00	36 143012	59.00
36 144001	11.10	36 144002	11.28	36 144003	55.00	36 144004	12.00	36 145001	105.00	36 145002	75.00
36 145003	51.00	36 145004	39.50	36 146001	42.00	36 146002	60.00	36 146003	15.00	36 146004	17.00
36 147001	499.00	36 147002	249.00	36 147003	89.90	36 147004	199.00	36 147005	419.00	36 147006	379.00
36 147007	549.00	36 147008	138.00	36 147009	649.00	36 147010	298.00	36 147011	209.00	36 147012	1399.00
36 148001	180.00	36 148002	1049.00	36 148007	179.00	36 148008	598.00	36 148009	2319.00	36 148010	220.00
36 158001	1271.76	36 158002	1271.76	36 158003	1271.76	36 158004	1271.76	36 159001	105.60	36 160001	114.01
36 160002	130.75	36 160003	212.73	36 160004	114.01	36 160005	130.75	36 160006	212.73	36 161001	22.45
36 161002	44.89	36 161003	67.34	36 161004	94.74	36 161005	122.15	36 161006	170.64	36 161007	250.77
36 161008	330.90	36 161009	411.02	36 161010	491.15	36 161011	1257.72	36 161012	1646.90	36 161013	2036.08
36 161014	3009.03	36 161015	3981.98	36 161016	4760.34	36 161017	4954.93	36 161018	5927.88	36 161019	6900.83
36 161020	7873.78	36 161021	8846.73	36 161022	9819.68	36 161023	10792.63	36 161024	11765.58	36 161025	12738.53
36 161026	13711.48	36 162001	13.15	36 162002	13.15	36 162003	7.10	36 162004	7.10	36 164001	109.86
36 165001	640.59	36 166001	5.46	36 166002	3.62	36 166003	5.46	36 166004	3.62	36 166005	5.46
36 166006	3.62	36 166007	5.46	36 166008	3.62	36 166009	5.46	36 166010	5.46	36 167001	26.01
36 167002	17.46	36 167003	26.01	36 167004	17.46	36 167005	29.32	36 168001	70.00	36 168002	4200.00
36 168003	3000.00	36 168004	60.00	36 168005	50.00	36 168006	3000.00	36 168007	2800.00	36 168008	70.00
36 168009	2000.00	36 168010	1200.00	36 169001	24.00	36 169002	45.00	36 169003	103.64	36 169004	700.00
36 169005	700.00	36 169006	300.00	36 179001	3999.00	36 179002	5596.00	36 179003	6549.00	36 179004	26040.00
36 179005	6299.00	36 179006	10262.18	36 180001	2299.00	36 180002	1631.00	36 180003	10636.00	36 180004	2270.00
36 181001	3599.00	36 181002	5440.00	36 181003	2899.00	36 181004	6810.00	36 182001	3199.00	36 182002	2899.00
36 182003	3170.00	36 182004	4299.00	36 183001	1549.00	36 183002	1750.00	36 183003	2099.00	36 183004	3890.00
36 184001	3699.00	36 184002	3149.00	36 184003	3591.00	36 184004	3510.00	36 185001	7099.00	36 185002	12849.50
36 185003	11983.00	36 185004	10299.00	36 186001	8127.52	36 186002	4740.00	36 186003	12383.00	36 186004	7149.00
36 187001	5999.00	36 187002	7890.00	36 187003	4290.00	36 187004	9139.00	36 188001	5999.00	36 188002	9804.07
36 188003	5990.00	36 188004	7140.00	36 189001	2295.00	36 189002	6299.00	36 189003	8899.00	36 189004	2899.00
36 190001	699.00	36 190002	499.00	36 190003	439.00	36 190004	262.00	36 191001	2429.10	36 191002	589.00
36 191003	245.00	36 191004	219.00	36 191005	918.00	36 191006	2587.00	36 192001	899.00	36 192002	479.00
36 192003	199.00	36 192004	999.00	36 193001	420.00	36 193002	899.00	36 193003	1020.00	36 193004	399.00
36 194001	999.00	36 194002	1599.00	36 194003	1499.00	36 194004	1999.00	36 195001	299.00	36 195002	1005.00
36 195003	249.00	36 195004	435.00	36 196001	11717.91	36 197001	4099.00	36 197002	3490.00	36 197003	6999.00
36 197004	4999.00	36 197005	12999.00	36 197006	7243.00	36 198001	4976.00	36 198002	1699.00	36 198003	8324.07
36 198004	3499.00	36 198005	1099.00	36 198006	1899.00	36 198007	769.00	36 198008	1299.00	36 199001	2299.00

Clave	Precio Promedio	Clave	Precio Promedio	Clave	Precio Promedio	Clave	Precio Promedio	Clave	Precio Promedio	Clave	Precio Promedio
36 199002	5299.00	36 199003	1999.00	36 199004	1190.00	36 200001	121.00	36 200002	5.90	36 200003	43.00
36 200004	29.25	36 201001	42.00	36 201002	16.50	36 201003	6.00	36 201004	17.00	36 202001	69.00
36 202002	64.90	36 202003	98.99	36 202004	24.42	36 203001	11.40	36 203002	3.50	36 203003	18.00
36 203004	13.00	36 204001	67.90	36 204002	41.65	36 204003	69.01	36 204004	59.90	36 205001	39.00
36 205002	33.00	36 206001	149.00	36 206002	279.00	36 206003	259.00	36 206004	13.90	36 207001	979.00
36 207002	275.00	36 207003	489.90	36 207004	98.00	36 208001	79.00	36 208002	15.90	36 208003	99.00
36 208004	35.00	36 209001	795.00	36 209002	347.00	36 209003	298.00	36 209004	259.00	36 209005	99.00
36 209006	419.00	36 209007	199.00	36 209008	349.90	36 210001	6.50	36 210002	16.50	36 210003	249.00
36 210004	16.90	36 210005	15.00	36 210006	78.58	36 210007	229.00	36 210008	118.00	36 211001	535.00
36 211002	149.00	36 211003	197.00	36 211004	169.00	36 212001	139.00	36 212002	97.85	36 212003	269.00
36 212004	79.90	36 213001	525.00	36 213002	44.90	36 213003	195.00	36 213004	159.00	36 214001	21.50
36 214002	29.32	36 214003	23.75	36 214004	26.00	36 214005	23.90	36 214006	24.88	36 214007	25.50
36 214008	34.00	36 215001	14.81	36 215002	16.85	36 215003	18.24	36 215004	16.94	36 215005	16.40
36 215006	11.56	36 216001	6.47	36 216002	10.86	36 216003	7.34	36 216004	15.00	36 217001	27.08
36 217002	22.86	36 217003	36.86	36 217004	33.14	36 217005	31.14	36 217006	45.00	36 218001	35.90
36 218002	46.67	36 218003	54.00	36 218004	29.77	36 219001	11.95	36 219002	91.06	36 219003	68.77
36 219004	35.25	36 229001	190.71	36 229002	482.74	36 229003	505.40	36 229004	422.55	36 229005	142.35
36 229006	270.25	36 229007	159.75	36 229008	1044.50	36 229009	323.85	36 229010	378.45	36 229011	380.43
36 229012	439.50	36 229013	1520.52	36 229014	238.06	36 229015	323.09	36 229016	1035.90	36 229017	546.34
36 229018	484.78	36 229019	40.70	36 229020	174.62	36 230001	109.81	36 230002	356.58	36 230003	101.55
36 230004	244.00	36 230005	324.36	36 230006	317.25	36 231001	355.00	36 231002	208.00	36 231003	330.25
36 231004	372.48	36 232001	43.10	36 232002	19.61	36 232003	121.70	36 232004	72.50	36 233001	35.75
36 233002	225.10	36 233003	95.90	36 233004	92.50	36 233005	163.00	36 233006	116.18	36 234001	245.00
36 234002	385.32	36 234003	353.46	36 234004	434.69	36 235001	34.25	36 235002	302.90	36 235003	17.00
36 235004	298.45	36 236001	24.50	36 236002	2.81	36 236003	9.56	36 236004	92.00	36 237001	69.50
36 237002	12.75	36 237003	25.00	36 237004	31.22	36 238001	138.00	36 238002	380.50	36 238003	176.80
36 238004	241.50	36 239001	19.00	36 239002	85.00	36 239003	71.23	36 239004	137.75	36 240001	45.84
36 240002	209.80	36 240003	221.13	36 240004	222.76	36 241001	108.00	36 241002	130.00	36 241003	345.00
36 241004	31.80	36 242001	56.50	36 242002	35.90	36 242003	315.83	36 242004	61.05	36 243001	1949.00
36 243002	3720.00	36 243003	90.00	36 243004	80.00	36 244001	2500.00	36 244002	2500.00	36 244003	1500.00
36 244004	9000.00	36 244005	350.00	36 244006	600.00	36 244007	250.00	36 244008	400.00	36 245001	350.00
36 245002	350.00	36 245003	450.00	36 245004	400.00	36 245005	500.00	36 245006	500.00	36 245007	170.00
36 245008	400.00	36 246001	700.00	36 246002	812.00	36 246003	650.00	36 246004	800.00	36 247001	1000.00
36 247002	22020.00	36 247003	12500.00	36 247004	18000.00	36 248001	8200.00	36 248002	8500.00	36 248003	6000.00
36 248004	9000.00	36 249001	200.00	36 249002	140.00	36 249003	600.00	36 249004	600.00	36 250001	4945.00
36 250002	3500.00	36 250003	19000.00	36 250004	5500.00	36 251001	280.00	36 251002	90.00	36 251003	420.00
36 251004	600.00	36 251005	140.00	36 251006	85.00	36 251007	140.00	36 251008	380.00	36 252001	30.00
36 252002	37.00	36 252003	80.00	36 252004	250.00	36 253001	70.00	36 253002	100.00	36 253003	320.00
36 253004	50.00	36 253005	300.00	36 253006	100.00	36 254001	110.00	36 254002	15.50	36 254003	99.71
36 254004	59.50	36 255001	129.90	36 255002	999.00	36 255003	185.00	36 255004	112.00	36 256001	175.60
36 256002	115.00	36 256003	539.83	36 256004	96.77	36 256005	192.00	36 256006	210.00	36 257001	36.00
36 257002	18.40	36 257003	40.38	36 257004	29.90	36 258001	40.00	36 258002	66.11	36 258003	54.44
36 258004	52.78	36 258005	129.44	36 258006	69.44	36 259001	294.50	36 259002	162.00	36 259003	76.66
36 259004	104.06	36 260001	24.90	36 260002	18.90	36 260003	40.94	36 260004	32.90	36 261001	187.00
36 261002	96.00	36 261003	23.72	36 261004	145.00	36 261005	139.00	36 261006	129.90	36 261007	44.90
36 261008	16.00	36 262001	49.90	36 262002	22.50	36 262003	68.00	36 262004	16.90	36 263001	2.55
36 263002	18.90	36 263003	26.88	36 263004	25.87	36 263005	15.00	36 263006	14.50	36 263007	5.00
36 263008	13.90	36 264001	85.60	36 264002	111.50	36 264003	77.08	36 264004	118.95	36 265001	25.00
36 265002	22.90	36 265003	27.00	36 265004	16.07	36 266001	24.60	36 266002	10.45	36 266003	15.50
36 266004	13.00	36 276001	7.00	36 276002	6.50	36 276003	7.00	36 276004	6.50	36 277001	7.00
36 277002	7.00	36 277003	7.00	36 277004	7.00	36 278001	80.29	36 278002	5.40	36 278003	43.00
36 278004	6.50	36 280001	1280.00	36 280002	270.00	36 280003	880.00	36 280004	1513.00	36 281001	2521.17
36 281002	2393.00	36 281003	11571.60	36 281004	4630.00	36 282001	329500.00	36 282002	409200.00	36 282003	180500.00
36 282004	172450.00	36 282005	239900.00	36 282006	128400.00	36 282007	111900.00	36 282008	127600.00	36 282009	319900.00
36 282010	298900.00	36 282011	250400.00	36 282012	152500.00	36 283001	2399.00	36 283002	1433.00	36 283003	2799.00
36 283004	12700.00	36 284001	11.56	36 284002	11.56	36 285001	12.12	36 285002	12.12	36 286001	61.31
36 286002	63.16	36 286003	73.57	36 286004	62.32	36 287001	919.00	36 287002	1004.56	36 287003	814.75
36 287004	994.00	36 288001	26.27	36 288002	18.00	36 288003	39.00	36 288004	111.36	36 289001	1189.00
36 289002	1160.00	36 289003	1349.00	36 289004	710.00	36 290001	11759.92	36 290002	11759.92	36 291001	308.22
36 292001	380.00	36 292002	394.40	36 292003	1640.00	36 292004	324.80	36 293001	120.00	36 293002	590.00
36 293003	583.00	36 293004	2716.28	36 294001	60.00	36 294002	75.00	36 294003	55.00	36 294004	35.00
36 295034	106.00	36 295038	91.00	36 295191	106.00	36 296001	15.00	36 296002	14.00	36 306001	1533.33
36 306002	903.83	36 306003	1289.17	36 306004	562.50	36 307001	4523.25	36 307002	2108.33	36 307003	1865.67
36 307004	2000.00	36 308001	758.33	36 308002	1420.00	36 308003	1000.00	36 308004	4442.08	36 309001	2054.17
36 309002	891.67	36 309003	868.75	36 309004	2186.83	36 310001	1803.33	36 310002	2396.04	36 310003	1160.42
36 310004	1545.83	36 311001	2280.00	36 311002	27820.00	36 311003	12150.00	36 311004	5460.00	36 312001	1016.67
36 312002	357.50	36 312003	95.83	36 312004	1116.67	36 313001	1533.33	36 313002	1308.33	36 313003	2308.67
36 313004	1915.00	36 314001	259.00	36 314002	239.00	36 314003	255.00	36 314004	299.00	36 315001	195.00
36 315002	200.00	36 315003	159.00	36 315004	170.00	36 315005	300.00	36 315006	360.00	36 315007	239.00
36 315008	170.00	36 315009	180.00	36 315010	200.00	36 315011	1580.00	36 315012	170.00	36 315013	2500.00
36 315014	135.00	36 316001	23.50	36 316002	52.00	36 316003	14.50	36 316004	26.00	36 316005	24.90
36 316006	13.90	36 316007	3.50	36 316008	40.50	36 316009	4.00	36 316010	59.01	36 317001	2224.00
36 317002	4046.25	36 317003	1687.88	36 317004	2480.33	36 317005	2840.46	36 317006	8914.33	36 318001	1165.00
36 318002	1126.46	36 318003	795.00	36 318004	430.00	36 318005	450.00	36 318006	460.00	36 318007	480.00
36 318008	660.00	36 318009	650.00	36 318010	1060.00	36 318011	1899.00	36 318012	750.00	36 319001	340.00
36 319002	309.00	36 319003	429.00	36 319004	429.00	36 320001	40.00	36 320002	35.00	36 320003	80.00
36 320004	35.00	36 320005	10.00	36 320006	80.00	36 320007	5.00	36 320008	1500.00	36 320009	30.00
36 320010	20.00	36 321001	46.00	36 321002	36.00	36 321003	32.00	36 321004	41.00	36 322001	999.00
36 322002	599.00	36 322003	579.00	36 322004	389.00	36 323001	80.00	36 323002	100.00	36 323003	50.00
36 323004	65.00	36 324001	110.00	36 324002	440.00	36 324003	490.00	36 324004	350.00	36 324005	15.00
36 324006	360.00	36 325001	7.00	36 325002	7.00	36 325003	6.00	36 325004	4.00	36 326001	36.00
36 326002	23.00	36 326003	30.00	36 326004	23.00	36 327001	21.89	36 327002	26.75	36 327003	29.72
36 327004	67.00	36 328001	169.00	36 328002	94.41	36 328003	185.00	36 328004	221.72	36 328005	138.93
36 328006	235.68	36 328007	213.00	36 328008	95.00	36 328009	38.50	36 328010	25.00	36 329001	1799.00
36 329002	1899.00	36 329003	3699.00	36 329004	2885.00	36 330001	199.00	36 330002	249.00	36 330003	289.00
36 330004	115.00	36 330005	599.00	36 330006	189.00	36 331001	60.00	36 331002	225.00	36 331003	79.00
36 331004	138.00	36 332001	539.00	36 332002	3399.00	36 332003	8999.00	36 332004	38.00	36 342001	59.00
36 342002	59.00	36 342003	52.00	36 342004	31.00	36 342005	53.00	36 342006	31.00	36 342007	32.50
36 342008	41.00	36 342009	41.00	36 342010	63.23	36 343001	95.00	36 343002	82.00	36 343003	270.00
36 343004	108.50	36 343005	118.00	36 343006	124.00	36 343007	50.00	36 343008	233.00	36 343009	21.00
36 343010	40.00	36 343011	40.00	36 343012	53.00	36 343013	63.50	36 343014	29.00	36 343015	113.00
36 343016	60.00	36 343017	130.00	36 343018	77.00	36 344001	2750.00	36 344002	50.00	36 344003	2000.00
36 344004	700.00	36 345001	9220.00	36 345002	16376.00	36 345003	12600.00	36 345004	8000.00	36 346001	1310.00
36 346002	83.00	36 346003	83.00	36 346004	83.00	36 346005	83.00	36 346006	166.00	37 001001	14.00
37 001002	15.00	37 001003	15.00	37 001004	15.00	37 001005	15.00	37 001006	15.00	37 001007	15.00
37 001008	8.90	37 001009	14.00	37 001010	9.58	37 001011	14.00	37 001012	15.00	37 001013	14.00
37 001014	15.00	37 001015	14.00	37 001016	14.00	37 001017	14.00	37 001018	14.00	37 001019	15.00
37 001020	15.00	37 002001	66.67	37 002002	59.46	37 002003	55.71	37 002004	44.00	37 003001	12.65
37 003002	55.29	37 003003	11.00	37 003004	10.50	37 003005	9.50	37 003006	63.16	37 004001	28.20
37 004002	16.67	37 004003	79.17	37 004004	14.00	37 005001	3.00	37 005002	4.90	37 005003	3.00
37 005004	4.90	37 005005	3.50	37 005006	4.50	37 006001	1.20	37 006002	2.00	37 006003	2.00
37 006004	1.43	37 006005	3.00	37 006006	2.50	37 007001	35.94	37 007002	39.71	37 007003	80.32
37 007004	35.88	37 008001	90.59	37 008002	116.67	37 008003	147.92	37 008004	60.00	37 009001	150.00
37 009002	64.90	37 009003	360.00	37 009004	680.00	37 010001	43.67	37 010002	51.10	37 010003	30.10
37 010004	66.04	37 010005	99.21	37 010006	72.27	37 010007	66.67	37 010008	80.00	37 011001	19.00
37 011002	18.50	37 011003	34.00	37 011004	15.92	37 012001	41.94	37 012002	22.00	37 012003	26.50
37 012004	36.00	37 013001	10.50	37 013002	18.00	37 013003	13.90	37 013004	41.00	37 014001	55.10
37 014002	85.71	37 014003	38.15	37 014004	83.39	37 014005	58.63	37 014006	42.50	37 015001	19.87
37 015002	10.70	37 015003	13.07	37 015004	10.63	37 015005	15.00	37 015006	16.50	37 016001	36.90
37 016002	46.67	37 016003	82.00	37 016004	55.00	37 016005	36.57	37 016006	38.67	37 016007	33.43
37 016008	35.70	37 016009	50.33	37 016010	59.00	37 016011	40.83	37 016012	42.57	37 017001	60.00
37 017002	56.57	37 017003	64.00	37 017004	60.00	37 017005	68.90	37 017006	34.00	37 017007	60.00
37 017008	48.02	37 017009	72.00	37 017010	64.00	37 017011	85.90	37 017012	92.90	37 017013	70.00
37 017014	54.17	37 017015	51.23	37 017016	57.90	37 017017	64.00	37 017018	46.77	37 018001	99.83
37 018002	94.00	37 018003	94.00	37 018004	121.90	37 018005	76.00	37 018006	114.00	37 018007	79.90
37 018008	68.00	37 018009	99.90	37 018010	76.00	37 018011	65.00	37 018012	69.95	37 018013	58.07
37 018014	129.00	37 018015	59.90	37 018016	65.00	37 018017	26.00	37 018018	67.00	37 018019	113.90
37 018020	124.00	37 018021	131.67	37 018022	86.08	37 018023	120.00	37 018024	96.00	37 018025	154.90
37 018026	129.00	37 018027	95.33	37 018028	90.00	37 018029	96.00	37 018030	75.00	37 018031	127.00
37 018032	59.90	37 018033	64.50	37 018034	67.64	37 019001	30.07	37 019002	37.90	37 019003	40.00
37 019004	26.67	37 019005	123.90	37 019006	41.43	37 019007	30.00	37 019008	28.60	37 020001	55.33
37 020002	90.50	37 020003	68.00	37 020004	48.00	37 021001	147.73	37 021002	69.90	37 021003	64.90
37 021004	42.00	37 021005	64.00	37 021006	32.00	37 022001	46.50	37 022002	43.63	37 022003	59.93
37 022004	40.00	37 023001	68.00	37 023002	400.00	37 023003	89.00	37 023004	30.00	37 023005	93.00
37 023006	36.00	37 023007	360.00	37 023008	490.00	37 023009	197.87	37 023010	666.00	37 024001	163.87
37 024002	160.29	37 024003	157.50	37 024004	75.00	37 025001	60.00	37 025002	64.17	37 025003	17.07
37 025004	52.90	37 025005	47.50	37 025006	35.00	37 025007	80.90	37 025008	45.00	37 025009	135.06
37 025010	115.83	37 025011	100.00	37 025012	211.00	37 025013	110.00	37 025014	139.00	37 025015	93.33
37 025016	80.00	37 026001	76.67	37 026002	164.07	37 026003	124.73	37 026004	85.00	37 027001	33.90

Clave	Precio Promedio	Clave	Precio Promedio	Clave	Precio Promedio	Clave	Precio Promedio	Clave	Precio Promedio	Clave	Precio Promedio
37 027002	37.57	37 027003	62.90	37 027004	82.23	37 028001	48.56	37 028002	103.57	37 028003	84.28
37 028004	56.55	37 028005	43.53	37 028006	72.50	37 029001	147.62	37 029002	237.14	37 029003	217.39
37 029004	147.62	37 030001	10.79	37 030002	38.14	37 030003	13.23	37 030004	12.50	37 030005	11.11
37 030006	14.35	37 030007	14.00	37 030008	12.42	37 030009	12.90	37 030010	13.21	37 031001	104.64
37 031002	74.27	37 031003	98.89	37 031004	70.00	37 032001	42.32	37 032002	33.90	37 032003	33.08
37 032004	369.06	37 032005	216.98	37 032006	35.11	37 033001	27.93	37 033002	27.29	37 033003	20.45
37 033004	27.27	37 033005	30.00	37 033006	28.00	37 034001	95.09	37 034002	84.00	37 034003	107.00
37 034004	55.00	37 035001	122.90	37 035002	64.00	37 035003	100.32	37 035004	351.76	37 036001	100.59
37 036002	126.23	37 036003	105.40	37 036004	129.50	37 037001	42.90	37 037002	55.00	37 037003	38.67
37 037004	44.67	37 038001	137.25	37 038002	109.00	37 038003	117.29	37 038004	89.90	37 039001	19.15
37 039002	65.00	37 039003	41.36	37 039004	37.00	37 040001	154.44	37 040002	111.11	37 040003	122.22
37 040004	86.00	37 041001	110.19	37 041002	105.56	37 041003	71.90	37 041004	48.00	37 042001	20.97
37 042002	24.67	37 042003	21.67	37 042004	35.30	37 042005	25.17	37 042006	26.33	37 043001	28.78
37 043002	27.50	37 043003	29.52	37 043004	88.89	37 043005	32.88	37 043006	28.50	37 043007	39.65
37 043008	31.85	37 043009	45.97	37 043010	38.00	37 044001	27.90	37 044002	28.23	37 044003	31.67
37 044004	32.00	37 044005	35.00	37 044006	32.00	37 044007	34.50	37 044008	23.03	37 045001	8.00
37 045002	10.67	37 045003	13.90	37 045004	12.00	37 045005	8.00	37 045006	21.90	37 045007	8.00
37 045008	7.57	37 046001	42.40	37 046002	40.90	37 046003	44.17	37 046004	48.00	37 046005	45.67
37 046006	20.00	37 046007	43.62	37 046008	45.00	37 047001	19.90	37 047002	11.25	37 047003	5.33
37 047004	12.50	37 047005	18.00	37 047006	7.20	37 047007	23.33	37 047008	25.00	37 047009	43.23
37 047010	9.00	37 047011	7.90	37 047012	5.00	37 047013	10.00	37 047014	9.23	37 047015	12.67
37 047016	33.50	37 047017	4.02	37 047018	15.00	37 047019	9.00	37 047020	7.00	37 048001	19.58
37 048002	20.08	37 048003	10.00	37 048004	16.00	37 048005	10.67	37 048006	12.83	37 048007	8.03
37 048008	11.33	37 049001	7.23	37 049002	7.17	37 049003	9.50	37 049004	10.00	37 049005	8.00
37 049006	7.00	37 049007	10.00	37 049008	6.00	37 050001	10.45	37 050002	10.20	37 050003	10.00
37 050004	11.33	37 050005	3.97	37 050006	12.83	37 050007	8.33	37 050008	5.67	37 051001	12.00
37 051002	8.09	37 051003	10.00	37 051004	12.00	37 051005	10.00	37 051006	9.17	37 051007	7.40
37 051008	12.00	37 052001	38.50	37 052002	39.93	37 052003	41.67	37 052004	28.50	37 052005	32.10
37 052006	50.00	37 052007	40.83	37 052008	38.00	37 053001	32.19	37 053002	39.23	37 053003	34.00
37 053004	32.00	37 053005	31.80	37 053006	41.67	37 053007	30.00	37 053008	32.67	37 054001	21.50
37 054002	28.90	37 054003	14.00	37 054004	20.00	37 055001	40.00	37 055002	33.23	37 055003	38.00
37 055004	25.17	37 055005	24.57	37 055006	38.00	37 055007	31.78	37 055008	43.33	37 056001	5.63
37 056002	5.00	37 056003	5.00	37 056004	7.90	37 056005	6.00	37 056006	10.17	37 056007	5.00
37 056008	5.30	37 057001	8.57	37 057002	11.75	37 057003	9.00	37 057004	10.00	37 058001	28.37
37 058002	10.00	37 058003	18.08	37 058004	16.07	37 058005	7.83	37 058006	12.67	37 058007	8.67
37 058008	7.33	37 058009	8.50	37 058010	11.00	37 058011	8.50	37 058012	9.33	37 058013	20.83
37 058014	10.67	37 059001	23.17	37 059002	18.33	37 059003	15.00	37 059004	20.27	37 059005	18.33
37 059006	17.33	37 059007	16.67	37 059008	18.67	37 059009	18.00	37 059010	15.98	37 060001	10.52
37 060002	8.67	37 060003	13.90	37 060004	11.33	37 060005	11.33	37 060006	9.33	37 060007	10.00
37 060008	5.40	37 060009	11.67	37 060010	6.83	37 061001	4.90	37 061002	56.67	37 061003	15.00
37 061004	14.00	37 061005	3.50	37 061006	11.95	37 061007	19.50	37 061008	10.00	37 062001	25.07
37 062002	29.73	37 062003	12.50	37 062004	30.00	37 062005	8.95	37 062006	17.50	37 062007	25.00
37 062008	14.67	37 063001	19.90	37 063002	11.97	37 063003	11.33	37 063004	12.33	37 063005	10.00
37 063006	6.67	37 063007	13.33	37 063008	5.53	37 063009	14.00	37 063010	7.83	37 064001	9.40
37 064002	5.00	37 064003	9.50	37 064004	7.57	37 064005	8.67	37 064006	8.00	37 064007	9.17
37 064008	9.00	37 065001	15.25	37 065002	15.77	37 065003	21.67	37 065004	34.00	37 065005	26.37
37 065006	28.33	37 065007	24.17	37 065008	20.00	37 066001	8.14	37 066002	8.67	37 066003	9.57
37 066004	8.50	37 066005	8.00	37 066006	7.67	37 066007	5.76	37 066008	11.67	37 067001	14.23
37 067002	18.23	37 067003	17.33	37 067004	22.00	37 067005	8.85	37 067006	17.50	37 067007	12.00
37 067008	14.33	37 068001	18.90	37 068002	18.90	37 068003	16.00	37 068004	16.00	37 068005	15.00
37 068006	12.00	37 068007	20.00	37 068008	10.60	37 069001	14.50	37 069002	14.63	37 069003	12.00
37 069004	17.33	37 070001	25.90	37 070002	21.90	37 070003	15.83	37 070004	22.00	37 070005	13.12
37 070006	20.00	37 070007	18.00	37 070008	15.67	37 071001	11.40	37 071002	10.63	37 071003	11.33
37 071004	11.00	37 072001	24.50	37 072002	24.90	37 072003	18.33	37 072004	22.67	37 073001	49.19
37 073002	45.80	37 073003	53.00	37 073004	32.95	37 074001	32.23	37 074002	22.00	37 074003	24.67
37 074004	29.89	37 074005	25.00	37 074006	42.11	37 074007	36.71	37 074008	20.00	37 075001	46.00
37 075002	49.42	37 075003	21.80	37 075004	20.50	37 076001	24.42	37 076002	26.14	37 076003	32.00
37 076004	22.07	37 077001	119.90	37 077002	90.00	37 077003	129.90	37 077004	199.00	37 077005	81.67
37 077006	85.00	37 077007	65.00	37 077008	200.00	37 078001	18.28	37 078002	12.50	37 078003	22.39
37 078004	13.78	37 079001	50.00	37 079002	71.43	37 079003	26.82	37 079004	36.90	37 080001	23.68
37 080002	20.61	37 080003	34.09	37 080004	32.13	37 081001	34.02	37 081002	48.13	37 081003	28.63
37 081004	42.35	37 081005	34.00	37 081006	48.15	37 082001	131.48	37 082002	81.42	37 082003	74.86
37 082004	102.82	37 083001	18.57	37 083002	92.19	37 083003	46.74	37 083004	18.02	37 083005	56.33
37 083006	17.00	37 084001	10.90	37 084002	11.32	37 084003	12.50	37 084004	10.95	37 084005	11.00
37 084006	8.50	37 085001	319.50	37 085002	292.83	37 085003	267.17	37 085004	349.50	37 086001	186.12
37 086002	156.00	37 086003	197.50	37 086004	176.21	37 087001	11.67	37 087002	16.67	37 087003	3.83
37 087004	7.15	37 087005	6.80	37 087006	13.89	37 087007	4.10	37 087008	8.75	37 087009	8.50
37 087010	10.00	37 088001	6.90	37 088002	10.00	37 088003	11.00	37 088004	7.37	37 088005	5.00
37 088006	8.00	37 088007	6.40	37 088008	8.67	37 089001	39.73	37 089002	62.03	37 089003	72.42
37 089004	54.29	37 090001	133.50	37 090002	7.33	37 090003	86.15	37 090004	8.67	37 091001	415.00
37 091002	15.80	37 091003	370.13	37 091004	210.50	37 092001	145.59	37 092002	55.65	37 092003	191.18
37 092004	102.11	37 093001	5.00	37 093002	31.90	37 093003	3.60	37 093004	2.30	37 094001	101.39
37 094002	91.25	37 094003	87.50	37 094004	69.09	37 095001	60.00	37 095002	40.00	37 095003	95.96
37 095004	97.73	37 095005	44.00	37 095006	35.79	37 096001	44.74	37 096002	75.00	37 096003	185.71
37 096004	92.86	37 097001	49.90	37 097002	90.00	37 097003	75.00	37 097004	116.67	37 098001	91.00
37 098002	99.00	37 098003	85.00	37 098004	80.00	37 099001	200.00	37 099002	240.00	37 099003	170.00
37 099004	200.00	37 100001	175.00	37 100002	89.00	37 100003	178.75	37 100004	115.00	37 101001	180.00
37 101002	160.00	37 101003	170.00	37 101004	200.00	37 102001	30.99	37 102002	28.17	37 102003	20.00
37 102004	39.67	37 102005	33.45	37 102006	25.88	37 102007	21.28	37 102008	24.47	37 102009	25.12
37 102010	28.72	37 103001	132.98	37 103002	146.53	37 103003	212.86	37 103004	224.00	37 104001	99.89
37 104002	140.00	37 104003	241.43	37 104004	314.29	37 104005	207.38	37 104006	328.57	37 105001	105.33
37 105002	128.56	37 105003	265.33	37 105004	120.00	37 106001	185.20	37 106002	302.90	37 106003	67.67
37 106004	380.00	37 107001	168.41	37 107002	234.53	37 107003	226.67	37 107004	182.66	37 107005	144.00
37 107006	112.86	37 108001	38.00	37 108002	42.00	37 108003	35.00	37 108004	42.00	37 108005	42.00
37 108006	44.00	37 118001	490.00	37 118002	439.00	37 118003	125.93	37 118004	229.00	37 118005	199.01
37 118006	584.10	37 118007	279.00	37 118008	248.00	37 118009	433.27	37 118010	199.00	37 118011	79.99
37 118012	171.76	37 119001	148.00	37 119002	98.00	37 119003	169.00	37 119004	99.00	37 119005	68.00
37 119006	152.10	37 119007	69.90	37 119008	29.90	37 119009	29.90	37 119010	88.51	37 119011	97.95
37 119012	29.99	37 120001	71.10	37 120002	24.50	37 120003	169.00	37 120004	34.00	37 120005	170.10
37 120006	29.67	37 120007	89.00	37 120008	19.90	37 120009	48.00	37 120010	29.40	37 120011	24.99
37 120012	28.00	37 121001	795.00	37 121002	729.00	37 121003	129.00	37 121004	559.30	37 121005	289.00
37 121006	229.00	37 121007	879.00	37 121008	449.00	37 121009	119.00	37 121010	298.00	37 121011	179.00
37 121012	632.39	37 121013	119.00	37 121014	290.37	37 121015	291.35	37 121016	149.90	37 121017	399.20
37 121018	219.00	37 121019	799.00	37 121020	149.00	37 121021	238.00	37 121022	486.23	37 121023	219.00
37 121024	198.00	37 122001	3912.00	37 122002	1995.00	37 122003	649.00	37 122004	3390.00	37 122005	3992.00
37 122006	1299.00	37 122007	3832.00	37 122008	2299.00	37 122009	419.99	37 122010	2190.00	37 122011	699.00
37 122012	419.99	37 123001	359.20	37 123002	169.00	37 123003	59.00	37 123004	99.90	37 123005	699.00
37 123006	199.00	37 123007	159.00	37 123008	589.00	37 123009	179.00	37 123010	138.00	37 123011	314.30
37 123012	248.00	37 124001	649.00	37 124002	729.00	37 124003	199.00	37 124004	129.00	37 124005	529.00
37 124006	279.00	37 124007	129.90	37 124008	799.00	37 124009	229.00	37 124010	148.00	37 124011	198.00
37 124012	159.99	37 125001	377.10	37 125002	71.20	37 125003	59.99	37 125004	89.00	37 125005	59.50
37 125006	29.99	37 125007	39.90	37 125008	59.00	37 125009	189.00	37 125010	197.96	37 125011	154.00
37 125012	178.00	37 126001	125.30	37 126002	129.00	37 126003	139.00	37 126004	59.90	37 126005	62.30
37 126006	14.00	37 126007	14.37	37 126008	29.50	37 126009	89.50	37 126010	18.00	37 126011	48.00
37 126012	88.00	37 127001	764.10	37 127002	198.00	37 127003	599.00	37 127004	198.00	37 127005	389.00
37 127006	119.00	37 127007	699.00	37 127008	229.00	37 127009	99.90	37 127010	495.43	37 127011	119.00
37 127012	178.00	37 127013	769.00	37 127014	109.65	37 127015	289.00	37 127016	179.00	37 127017	699.00
37 127018	229.00	37 127019	128.97	37 127020	129.00	37 127021	258.00	37 127022	699.00	37 127023	594.72
37 127024	159.00	37 128001	176.88	37 128002	995.00	37 128003	169.15	37 128004	377.10	37 128005	198.00
37 128006	399.00	37 128007	329.00	37 128008	1180.83	37 128009	1899.00	37 128010	1399.00	37 128011	259.00
37 128012	1095.00	37 128013	199.90	37 128014	249.00	37 128015	572.13	37 128016	1099.00	37 128017	179.99
37 128018	1184.78	37 128019	186.15	37 128020	149.99	37 128021	199.00	37 128022	199.90	37 128023	209.40
37 128024	179.00	37 128025	149.00	37 128026	599.00	37 128027	79.99	37 128028	398.00	37 128029	888.34
37 128030	139.00	37 128031	197.53	37 128032	119.99	37 128033	175.89	37 128034	319.00	37 128035	422.10
37 128036	493.08	37 129001	439.00	37 129002	179.00	37 129003	72.17	37 129004	238.00	37 129005	98.00
37 129006	99.90	37 129007	299.00	37 129008	119.99	37 129009	146.15	37 129010	271.27	37 129011	430.66
37 129012	649.00	37 130001	635.69	37 130002	499.00	37 130003	370.38	37 130004	139.90	37 130005	549.00
37 130006	219.00	37 130007	79.99	37 130008	688.75	37 130009	199.00	37 130010	167.68	37 130011	79.00
37 130012	268.00	37 131001	314.10	37 131002	449.00	37 131003	179.00	37 131004	349.00	37 131005	249.00
37 131006	219.01	37 131007	399.00	37 131008	229.00	37 131009	76.42	37 131010	194.69	37 131011	149.00
37 131012	399.00	37 131013	194.69	37 131014	199.00	37 131015	179.00	37 131016	76.42	37 131017	319.20
37 131018	279.20	37 131019	149.00	37 131020	349.00	37 131021	139.00	37 131022	138.00	37 131023	107.18
37 131024	158.00	37 132001	199.20	37 132002	279.00	37 132003	239.00	37 132004	149.00	37 132005	349.00
37 132006	139.00	37 132007	49.90	37 132008	98.00	37 132009	99.99	37 132010	199.00	37 132011	48.00
37 132012	99.00	37 133001	55.20	37 133002	159.00	37 133003	116.10	37 133004	38.00	37 133005	39.00
37 133006	49.41	37 133007	52.50	37 133008	74.00	37 133009	57.72	37 133010	78.00	37 133011	24.90
37 133012	65.00	37 133013	37.67	37 133014	29.74	37 133015	39.90	37 133016	11.90	37 133017	161.10
37 133018	49.00	37 133019	29.99	37 133020	55.00	37 133021	32.22	37 133022	99.00	37 133023	47.59
37 133024	44.12	37 134001	32.00	37 134002	38.00	37 134003	49.00	37 134004	33.92	37 134005	56.00

Clave	Precio Promedio	Clave	Precio Promedio	Clave	Precio Promedio	Clave	Precio Promedio	Clave	Precio Promedio	Clave	Precio Promedio
37 134006	27.00	37 134007	119.00	37 134008	65.00	37 134009	49.00	37 134010	34.99	37 134011	24.99
37 134012	40.00	37 135001	125.10	37 135002	353.60	37 135003	79.90	37 135004	149.90	37 135005	59.00
37 135006	349.00	37 135007	55.00	37 135008	128.00	37 135009	91.08	37 135010	129.99	37 135011	58.00
37 135012	299.00	37 136001	89.10	37 136002	59.00	37 136003	29.00	37 136004	34.90	37 136005	80.10
37 136006	49.90	37 136007	199.01	37 136008	35.90	37 136009	85.00	37 136010	48.00	37 136011	24.50
37 136012	48.00	37 137001	1799.00	37 137002	1369.00	37 137003	230.00	37 137004	720.00	37 137005	179.00
37 137006	299.00	37 137007	979.00	37 137008	459.00	37 137009	799.00	37 137010	2199.00	37 137011	289.00
37 137012	459.90	37 137013	199.00	37 137014	399.99	37 137015	288.00	37 137016	199.00	37 137017	329.00
37 137018	250.00	37 137019	279.00	37 137020	259.90	37 137021	269.00	37 137022	259.00	37 137023	359.00
37 137024	380.00	37 137025	209.00	37 137026	179.00	37 137027	188.00	37 137028	179.99	37 138001	173.00
37 138002	169.88	37 138003	637.00	37 138004	440.00	37 138005	335.00	37 138006	124.70	37 138007	435.00
37 138008	410.00	37 139001	989.10	37 139002	899.00	37 139003	649.00	37 139004	229.00	37 139005	499.00
37 139006	329.00	37 139007	669.00	37 139008	149.00	37 139009	280.00	37 139010	499.00	37 139011	129.00
37 139012	749.00	37 140001	549.00	37 140002	512.10	37 140003	499.00	37 140004	319.00	37 140005	389.00
37 140006	299.00	37 140007	349.00	37 140008	259.00	37 140009	149.00	37 140010	187.02	37 140011	177.12
37 140012	309.00	37 141001	999.00	37 141002	659.00	37 141003	579.00	37 141004	340.74	37 141005	1029.00
37 141006	549.00	37 141007	259.00	37 141008	349.00	37 141009	199.00	37 141010	99.00	37 141011	199.00
37 141012	99.00	37 142001	469.00	37 142002	980.10	37 142003	389.00	37 142004	349.00	37 142005	629.10
37 142006	599.00	37 142007	629.00	37 142008	249.00	37 142009	189.00	37 142010	349.00	37 142011	439.00
37 142012	299.00	37 143001	399.00	37 143002	109.00	37 143003	114.90	37 143004	239.00	37 143005	314.30
37 143006	149.00	37 143007	299.00	37 143008	249.00	37 143009	204.27	37 143010	359.00	37 143011	179.00
37 143012	229.00	37 144001	160.00	37 144002	11.00	37 144003	130.00	37 144004	17.00	37 145001	72.00
37 145002	67.00	37 145003	35.00	37 145004	38.00	37 146001	85.00	37 146002	65.00	37 146003	60.00
37 146004	60.00	37 147001	319.20	37 147002	189.50	37 147003	1743.75	37 147004	285.50	37 147005	299.00
37 147006	109.00	37 147007	399.00	37 147008	269.00	37 147009	1021.03	37 147010	759.00	37 147011	189.06
37 147012	779.00	37 148001	1394.25	37 148004	160.00	37 148005	198.00	37 148006	2700.00	37 148007	239.00
37 148008	1799.00	37 158001	1573.51	37 158002	1573.51	37 158003	1573.51	37 158004	1573.51	37 159001	105.59
37 160001	110.00	37 160002	110.00	37 160003	110.00	37 160004	110.00	37 160005	180.00	37 160006	225.00
37 161001	20.04	37 161002	40.08	37 161003	60.12	37 161004	80.16	37 161005	103.50	37 161006	126.85
37 161007	206.97	37 161008	287.10	37 161009	367.23	37 161010	447.35	37 161011	607.61	37 161012	1672.88
37 161013	2068.56	37 161014	3057.75	37 161015	4046.94	37 161016	4838.29	37 161017	5036.13	37 161018	6025.32
37 161019	7014.51	37 161020	8003.70	37 161021	8992.89	37 161022	9982.08	37 161023	10971.27	37 161024	11960.46
37 161025	12949.65	37 161026	13938.84	37 162001	12.69	37 162002	6.85	37 162003	12.69	37 162004	6.85
37 164001	162.01	37 165001	390.66	37 166001	5.46	37 166002	3.62	37 166003	5.46	37 166004	3.62
37 166005	5.46	37 166006	3.62	37 166007	5.46	37 166008	3.62	37 166009	5.46	37 166010	5.46
37 167001	26.01	37 167002	17.46	37 167003	26.01	37 167004	17.46	37 167005	29.32	37 168001	3120.00
37 168002	4800.00	37 168003	1200.00	37 168004	3000.00	37 168005	3200.00	37 168006	1800.00	37 168007	4800.00
37 168008	1440.00	37 168009	1800.00	37 168010	4000.00	37 169001	420.00	37 169002	350.00	37 169003	1500.00
37 169004	400.00	37 169005	950.00	37 169006	120.00	37 179001	7595.00	37 179002	12599.00	37 179003	10010.34
37 179004	4899.00	37 179005	4490.00	37 179006	4299.00	37 180001	4479.00	37 180002	2449.00	37 180003	3198.75
37 180004	1620.16	37 181001	4599.00	37 181002	9689.15	37 181003	3699.00	37 181004	7999.00	37 182001	2899.00
37 182002	1799.00	37 182003	1487.24	37 182004	1787.32	37 183001	4199.00	37 183002	2799.00	37 183003	3499.00
37 183004	3062.95	37 184001	1899.00	37 184002	3699.00	37 184003	3399.00	37 184004	4039.00	37 185001	5995.00
37 185002	10299.00	37 185003	10899.00	37 185004	8799.00	37 186001	2999.00	37 186002	8399.00	37 186003	3399.00
37 186004	7199.00	37 187001	9944.15	37 187002	6799.00	37 187003	9169.00	37 187004	11849.00	37 188001	6998.00
37 188002	7199.00	37 188003	2899.00	37 188004	5490.00	37 189001	7989.15	37 189002	11999.00	37 189003	4999.00
37 189004	6199.00	37 190001	1049.00	37 190002	869.00	37 190003	949.01	37 190004	339.00	37 191001	505.75
37 191002	293.25	37 191003	749.00	37 191004	640.00	37 191005	819.00	37 191006	1599.00	37 192001	351.00
37 192002	159.00	37 192003	999.00	37 192004	1099.00	37 193001	299.00	37 193002	679.00	37 193003	1099.00
37 193004	599.00	37 194001	1699.01	37 194002	1490.00	37 194003	1499.00	37 194004	1647.95	37 195001	299.00
37 195002	1699.00	37 195003	259.50	37 195004	759.00	37 196001	11717.91	37 197001	13999.00	37 197002	10099.00
37 197003	1349.00	37 197004	5499.00	37 197005	8999.00	37 197006	1990.00	37 198001	3895.00	37 198002	8499.00
37 198003	4999.00	37 198004	4299.00	37 198005	679.00	37 198006	1699.00	37 198007	759.00	37 198008	1999.00
37 199001	1799.00	37 199002	3959.10	37 199003	499.00	37 199004	349.00	37 200001	79.90	37 200002	44.00
37 200003	23.90	37 200004	44.60	37 201001	25.00	37 201002	14.90	37 201003	9.50	37 201004	15.50
37 202001	51.54	37 202002	110.00	37 202003	98.99	37 202004	50.87	37 203001	11.50	37 203002	13.00
37 203003	12.00	37 203004	11.90	37 204001	52.00	37 204002	130.56	37 204003	16.90	37 204004	86.80
37 205001	74.25	37 205002	55.00	37 206001	669.00	37 206002	65.00	37 206003	399.01	37 206004	329.00
37 207001	453.90	37 207002	979.00	37 207003	549.00	37 207004	399.00	37 208001	37.90	37 208002	267.01
37 208003	39.00	37 208004	199.00	37 209001	1278.75	37 209002	1399.01	37 209003	270.85	37 209004	497.00
37 209005	399.00	37 209006	569.90	37 209007	945.00	37 209008	498.00	37 210001	39.90	37 210002	299.00
37 210003	56.25	37 210004	21.50	37 210005	39.00	37 210006	16.30	37 210007	285.00	37 210008	19.00
37 211001	498.75	37 211002	199.00	37 211003	609.00	37 211004	127.00	37 212001	96.75	37 212002	89.00
37 212003	125.00	37 212004	35.00	37 213001	116.10	37 213002	525.00	37 213003	69.00	37 213004	99.90
37 214001	25.16	37 214002	29.95	37 214003	25.80	37 214004	21.67	37 214005	23.25	37 214006	22.30
37 214007	24.00	37 214008	27.78	37 215001	12.72	37 215002	16.35	37 215003	17.06	37 215004	14.94
37 215005	13.95	37 215006	19.16	37 216001	11.47	37 216002	6.64	37 216003	7.59	37 216004	5.73
37 217001	31.25	37 217002	29.75	37 217003	23.43	37 217004	25.00	37 217005	28.00	37 217006	29.50
37 218001	29.75	37 218002	37.80	37 218003	151.50	37 218004	34.10	37 219001	24.50	37 219002	9.20
37 219003	36.81	37 219004	25.55	37 229001	119.01	37 229002	151.00	37 229003	244.80	37 229004	136.00
37 229005	223.70	37 229006	104.50	37 229007	132.46	37 229008	358.68	37 229009	212.60	37 229010	248.43
37 229011	837.00	37 229012	781.00	37 229013	347.00	37 229014	233.50	37 229015	470.53	37 229016	694.45
37 229017	200.00	37 230001	320.90	37 230002	696.10	37 230003	77.70	37 230004	123.00	37 230005	221.20
37 230006	77.90	37 231001	205.50	37 231002	579.50	37 231003	625.03	37 231004	323.71	37 232001	65.90
37 232002	45.00	37 232003	57.33	37 232004	38.28	37 233001	217.50	37 233002	54.25	37 233003	139.68
37 233004	170.34	37 233005	140.00	37 233006	260.52	37 234001	268.60	37 234002	206.90	37 234003	348.00
37 234004	415.88	37 235001	63.90	37 235002	102.00	37 235003	259.70	37 235004	76.30	37 236001	15.00
37 236002	8.54	37 236003	34.00	37 236004	37.12	37 237001	35.00	37 237002	84.50	37 237003	25.50
37 237004	50.56	37 238001	80.45	37 238002	147.07	37 238003	60.80	37 238004	343.70	37 239001	71.50
37 239002	25.00	37 239003	30.00	37 239004	30.00	37 240001	107.30	37 240002	61.90	37 240003	73.15
37 240004	105.00	37 241001	139.90	37 241002	58.50	37 241003	169.21	37 241004	84.50	37 242001	252.00
37 242002	48.81	37 242003	129.00	37 242004	113.96	37 243001	1200.00	37 243002	1600.00	37 243003	439.00
37 243004	95.00	37 244001	6000.00	37 244002	2725.00	37 244003	1600.00	37 244004	1400.00	37 244005	425.00
37 244006	500.00	37 244007	300.00	37 244008	200.00	37 245001	400.00	37 245002	700.00	37 245003	500.00
37 245004	500.00	37 245005	600.00	37 245006	600.00	37 245007	400.00	37 245008	600.00	37 246001	875.00
37 246002	638.00	37 246003	1000.00	37 246004	400.00	37 247001	9735.00	37 247002	8200.00	37 247003	6000.00
37 247004	2000.00	37 248001	6000.00	37 248002	11385.00	37 248003	800.00	37 248004	5000.00	37 249001	440.00
37 249002	840.00	37 249003	750.00	37 249004	300.00	37 250001	8200.00	37 250002	5940.00	37 250003	300.00
37 250004	580.00	37 251001	116.00	37 251002	232.00	37 251003	330.00	37 251004	130.00	37 251005	147.00
37 251006	120.00	37 251007	140.00	37 251008	105.00	37 252001	60.00	37 252002	60.00	37 252003	30.00
37 252004	25.00	37 253001	130.00	37 253002	100.00	37 253003	50.00	37 253004	80.00	37 253005	130.00
37 253006	200.00	37 254001	133.75	37 254002	55.00	37 254003	61.00	37 254004	175.49	37 255001	97.00
37 255002	219.90	37 255003	67.50	37 255004	41.65	37 256001	219.00	37 256002	95.30	37 256003	119.00
37 256004	146.67	37 256005	106.67	37 256006	111.00	37 257001	37.90	37 257002	29.90	37 257003	39.50
37 257004	37.77	37 258001	60.56	37 258002	59.45	37 258003	61.67	37 258004	53.89	37 258005	42.00
37 258006	46.33	37 259001	76.66	37 259002	128.00	37 259003	81.00	37 259004	108.75	37 260001	71.00
37 260002	58.50	37 260003	12.50	37 260004	34.90	37 261001	25.50	37 261002	89.50	37 261003	119.00
37 261004	53.80	37 261005	39.90	37 261006	49.90	37 261007	25.00	37 261008	196.00	37 262001	39.90
37 262002	47.50	37 262003	36.07	37 262004	37.70	37 263001	4.10	37 263002	109.99	37 263003	4.88
37 263004	4.20	37 263005	14.00	37 263006	19.90	37 263007	14.88	37 263008	10.50	37 264001	95.00
37 264002	214.00	37 264003	124.00	37 264004	91.50	37 265001	21.90	37 265002	50.96	37 265003	14.00
37 265004	25.75	37 266001	19.05	37 266002	95.41	37 266003	56.00	37 266004	6.50	37 276001	5.50
37 276002	5.50	37 276003	5.50	37 276004	5.50	37 277001	5.00	37 277002	5.00	37 277003	5.00
37 277004	5.00	37 278001	30.00	37 278002	120.00	37 278003	30.00	37 278004	30.00	37 280001	232.00
37 280002	195.00	37 280003	785.00	37 280004	54.50	37 281001	2603.83	37 281002	1728.00	37 281003	8219.33
37 281004	1521.33	37 282001	179400.00	37 282002	373400.00	37 282003	169900.00	37 282004	250132.00	37 282005	483000.00
37 282006	162900.00	37 282007	519600.00	37 282008	126200.00	37 282009	303900.00	37 282010	173500.00	37 282011	169900.00
37 282012	707700.00	37 283001	2100.00	37 283002	3499.00	37 283003	2475.00	37 283004	1700.00	37 284001	11.56
37 284002	11.56	37 285001	12.12	37 285002	12.12	37 286001	74.00	37 286002	85.55	37 286003	68.71
37 286004	104.44	37 287001	1516.00	37 287002	1699.00	37 287003	762.36	37 287004	599.00	37 288001	100.00
37 288002	36.82	37 288003	386.75	37 288004	140.00	37 289001	1199.00	37 289002	990.00	37 289003	1454.08
37 289004	1450.00	37 290001	11155.40	37 291001	2924.53	37 292001	2348.00	37 292002	560.30	37 292003	602.00
37 292004	600.00	37 293001	800.00	37 293002	256.00	37 293003	200.00	37 293004	700.00	37 294001	190.00
37 294002	80.00	37 294003	50.00	37 294004	50.00	37 295001	186.00	37 295138	88.00	37 295156	109.00
37 295179	52.00	37 296001	14.00	37 296002	14.00	37 306001	845.83	37 306002	331.67	37 306003	875.00
37 306004	583.33	37 307001	2102.50	37 307002	2589.58	37 307003	1886.67	37 307004	896.67	37 308001	1975.00
37 308002	1395.83	37 308003	650.00	37 308004	775.83	37 309001	1268.33	37 309002	2183.33	37 309003	1491.67
37 309004	2344.17	37 310001	1925.00	37 310002	1773.33	37 310003	1129.17	37 310004	1458.33	37 311001	6260.00
37 311002	3280.00	37 311003	5450.00	37 311004	19000.00	37 312001	680.00	37 312002	625.00	37 312003	783.33
37 312004	650.00	37 313001	1508.33	37 313002	1870.83	37 313003	987.50	37 313004	1111.67	37 314001	285.00
37 314002	238.00	37 314003	290.00	37 314004	200.00	37 315001	189.00	37 315002	190.00	37 315003	250.00
37 315004	145.00	37 315005	320.00	37 315006	210.00	37 315007	160.00	37 315008	160.00	37 315009	159.00
37 315010	320.00	37 315011	150.00	37 315012	205.00	37 315013	175.00	37 315014	250.00	37 316001	14.00
37 316002	10.00	37 316003	8.93	37 316004	13.50	37 316005	35.50	37 316006	16.90	37 316007	19.66
37 316008	19.90	37 316009	5.00	37 316010	44.00	37 317001	4037.50	37 317002	5674.50	37 317003	3930.00
37 317004	1823.38	37 317005	3044.73	37 317006	2305.00	37 318001	770.00	37 318002	1058.00	37 318003	1340.00
37 318004	773.50	37 318005	850.00	37 318006	775.00	37 318007	920.00	37 318008	825.00	37 318009	620.00
37 318010	680.00	37 318011	1105.51	37 318012	758.00	37 319001	400.00	37 319002	355.00	37 319003	164.00
37 319004	309.00	37 320001	1800.00	37 320002	1800.00	37 320003	60.00	37 320004	3000.00	37 320005	550.00

Clave	Precio Promedio	Clave	Precio Promedio	Clave	Precio Promedio	Clave	Precio Promedio	Clave	Precio Promedio	Clave	Precio Promedio
37 320006	25.00	37 320007	30.00	37 320008	50.00	37 320009	70.00	37 320010	50.00	37 321001	51.00
37 321002	65.00	37 321003	100.00	37 321004	63.00	37 322001	649.00	37 322002	389.00	37 322003	599.00
37 322004	999.00	37 323001	50.00	37 323002	70.00	37 323003	45.00	37 323004	45.00	37 324001	450.00
37 324002	50.00	37 324003	2204.00	37 324004	810.00	37 324005	475.00	37 324006	500.00	37 325001	8.00
37 325002	10.00	37 325003	10.00	37 325004	10.00	37 326001	40.00	37 326002	40.00	37 326003	24.00
37 326004	39.00	37 327001	25.95	37 327002	13.16	37 327003	20.50	37 327004	40.33	37 328001	143.20
37 328002	94.41	37 328003	123.92	37 328004	189.00	37 328005	40.00	37 328006	25.00	37 328007	30.00
37 328008	15.00	37 328009	99.00	37 328010	249.00	37 329001	66.00	37 329002	2699.00	37 329003	1899.00
37 329004	32.00	37 330001	406.03	37 330002	20.00	37 330003	149.00	37 330004	149.00	37 330005	229.00
37 330006	299.00	37 331001	345.00	37 331002	99.00	37 331003	299.00	37 331004	429.81	37 332001	550.00
37 332002	595.00	37 332003	7999.00	37 332004	80.00	37 342001	56.00	37 342002	54.00	37 342003	40.00
37 342004	67.00	37 342005	39.90	37 342006	30.00	37 342007	40.00	37 342008	38.00	37 342009	38.00
37 342010	42.00	37 343001	111.00	37 343002	136.00	37 343003	132.00	37 343004	82.00	37 343005	106.00
37 343006	60.00	37 343007	155.00	37 343008	135.00	37 343009	20.00	37 343010	45.00	37 343011	35.00
37 343012	38.00	37 343013	67.00	37 343014	53.00	37 343015	50.00	37 343016	72.00	37 343017	70.00
37 343018	181.00	37 344001	1500.00	37 344002	20.00	37 344003	20.00	37 344004	700.00	37 345001	20200.00
37 345002	12800.00	37 345003	5500.00	37 345004	10500.00	37 346001	285.50	37 346002	1310.00	37 346003	687.46
37 346004	38.50	37 346005	274.99	37 346006	1369.19	38 001001	13.00	38 001002	12.00	38 001003	13.00
38 001004	12.00	38 001005	12.00	38 001006	10.00	38 001007	9.75	38 001008	9.40	38 001009	13.00
38 001010	10.93	38 001011	12.33	38 001012	12.00	38 001013	12.00	38 001014	13.00	38 001015	9.50
38 001016	12.00	38 001017	13.00	38 001018	13.00	38 001019	10.00	38 001020	11.70	38 002001	54.81
38 002002	32.00	38 002003	51.43	38 002004	53.80	38 003001	12.00	38 003002	11.90	38 003003	12.00
38 003004	11.00	38 003005	56.23	38 003006	13.00	38 004001	17.50	38 004002	24.09	38 004003	22.25
38 004004	70.39	38 005001	3.00	38 005002	4.50	38 005003	4.33	38 005004	3.50	38 005005	4.50
38 005006	4.50	38 006001	2.00	38 006002	1.30	38 006003	1.50	38 006004	1.47	38 006005	1.20
38 006006	1.20	38 007001	48.89	38 007002	39.12	38 007003	34.68	38 007004	57.47	38 008001	78.04
38 008002	134.00	38 008003	110.00	38 008004	78.00	38 009001	64.90	38 009002	85.00	38 009003	139.00
38 009004	82.33	38 010001	53.68	38 010002	48.72	38 010003	34.34	38 010004	53.09	38 010005	66.11
38 010006	48.37	38 010007	61.52	38 010008	134.00	38 011001	17.00	38 011002	21.13	38 011003	18.00
38 011004	19.50	38 012001	33.33	38 012002	40.00	38 012003	34.71	38 012004	42.31	38 013001	14.82
38 013002	43.57	38 013003	9.90	38 013004	12.00	38 014001	34.17	38 014002	67.17	38 014003	18.80
38 014004	80.22	38 014005	70.79	38 014006	125.00	38 015001	17.67	38 015002	12.45	38 015003	13.78
38 015004	12.03	38 015005	11.23	38 015006	12.00	38 016001	39.00	38 016002	78.90	38 016003	55.83
38 016004	65.67	38 016005	47.00	38 016006	49.50	38 016007	37.48	38 016008	33.43	38 016009	55.83
38 016010	58.17	38 016011	45.83	38 016012	45.00	38 017001	46.67	38 017002	58.57	38 017003	70.00
38 017004	90.00	38 017005	90.00	38 017006	77.90	38 017007	43.00	38 017008	36.33	38 017009	80.00
38 017010	69.90	38 017011	90.00	38 017012	90.00	38 017013	80.00	38 017014	92.90	38 017015	80.00
38 017016	54.23	38 017017	80.00	38 017018	68.85	38 018001	99.00	38 018002	120.00	38 018003	98.17
38 018004	119.00	38 018005	100.00	38 018006	75.90	38 018007	71.92	38 018008	100.00	38 018009	64.33
38 018010	82.83	38 018011	120.00	38 018012	66.00	38 018013	67.90	38 018014	54.83	38 018015	50.73
38 018016	61.17	38 018017	60.00	38 018018	58.67	38 018019	119.00	38 018020	118.90	38 018021	116.00
38 018022	154.90	38 018023	134.17	38 018024	100.00	38 018025	120.40	38 018026	94.23	38 018027	120.00
38 018028	98.33	38 018029	88.17	38 018030	90.67	38 018031	60.00	38 018032	65.00	38 018033	60.00
38 018034	65.83	38 019001	60.00	38 019002	35.90	38 019003	50.00	38 019004	60.00	38 019005	39.90
38 019006	60.00	38 019007	137.90	38 019008	37.97	38 020001	107.83	38 020002	80.00	38 020003	61.20
38 020004	80.00	38 021001	82.33	38 021002	141.73	38 021003	59.33	38 021004	35.93	38 021005	126.50
38 021006	119.90	38 022001	53.00	38 022002	63.60	38 022003	53.07	38 022004	44.90	38 023001	120.00
38 023002	41.77	38 023003	97.73	38 023004	43.50	38 023005	42.00	38 023006	65.70	38 023007	537.78
38 023008	109.50	38 023009	75.33	38 023010	80.00	38 024001	152.00	38 024002	92.30	38 024003	151.32
38 024004	82.20	38 025001	43.33	38 025002	68.23	38 025003	33.20	38 025004	138.00	38 025005	51.67
38 025006	46.99	38 025007	52.50	38 025008	70.00	38 025009	91.67	38 025010	104.90	38 025011	75.17
38 025012	100.00	38 025013	75.00	38 025014	143.90	38 025015	132.33	38 025016	120.00	38 026001	138.33
38 026002	189.00	38 026003	109.00	38 026004	200.00	38 027001	33.33	38 027002	59.90	38 027003	78.00
38 027004	110.00	38 028001	88.69	38 028002	88.46	38 028003	88.14	38 028004	44.94	38 028005	83.33
38 028006	38.38	38 029001	230.00	38 029002	217.39	38 029003	246.85	38 029004	130.00	38 030001	15.00
38 030002	12.54	38 030003	14.70	38 030004	15.40	38 030005	11.15	38 030006	11.90	38 030007	16.00
38 030008	12.00	38 030009	15.80	38 030010	14.59	38 031001	120.28	38 031002	103.24	38 031003	82.00
38 031004	73.23	38 032001	232.38	38 032002	450.00	38 032003	31.92	38 032004	34.04	38 032005	40.68
38 032006	33.86	38 033001	25.67	38 033002	26.03	38 033003	31.46	38 033004	29.76	38 033005	32.00
38 033006	39.60	38 034001	107.50	38 034002	90.54	38 034003	93.00	38 034004	64.00	38 035001	194.00
38 035002	119.90	38 035003	240.50	38 035004	139.00	38 036001	138.75	38 036002	75.00	38 036003	70.00
38 036004	97.80	38 037001	40.00	38 037002	41.60	38 037003	32.40	38 037004	40.00	38 038001	58.00
38 038002	102.00	38 038003	147.50	38 038004	175.00	38 039001	29.23	38 039002	24.31	38 039003	58.60
38 039004	135.00	38 040001	67.78	38 040002	107.41	38 040003	84.00	38 040004	149.44	38 041001	131.60
38 041002	110.56	38 041003	64.50	38 041004	119.05	38 042001	22.42	38 042002	38.57	38 042003	31.17
38 042004	50.63	38 042005	30.67	38 042006	48.53	38 043001	22.50	38 043002	23.86	38 043003	32.47
38 043004	30.40	38 043005	27.00	38 043006	85.00	38 043007	41.05	38 043008	33.97	38 043009	35.41
38 043010	86.67	38 044001	32.48	38 044002	31.77	38 044003	30.00	38 044004	22.44	38 044005	40.00
38 044006	35.67	38 044007	35.83	38 044008	34.00	38 045001	10.17	38 045002	9.30	38 045003	7.92
38 045004	8.87	38 045005	14.20	38 045006	12.00	38 045007	10.67	38 045008	10.00	38 046001	42.00
38 046002	37.26	38 046003	30.83	38 046004	39.38	38 046005	45.00	38 046006	43.13	38 046007	39.17
38 046008	41.00	38 047001	15.30	38 047002	10.99	38 047003	14.00	38 047004	6.20	38 047005	38.90
38 047006	77.09	38 047007	25.30	38 047008	47.80	38 047009	71.00	38 047010	12.00	38 047011	11.27
38 047012	6.97	38 047013	8.80	38 047014	6.00	38 047015	45.90	38 047016	46.83	38 047017	8.67
38 047018	25.00	38 047019	8.27	38 047020	12.00	38 048001	8.67	38 048002	14.11	38 048003	12.62
38 048004	9.77	38 048005	10.00	38 048006	14.90	38 048007	12.00	38 048008	12.00	38 049001	7.38
38 049002	10.23	38 049003	7.85	38 049004	9.86	38 049005	35.00	38 049006	35.00	38 049007	7.50
38 049008	47.17	38 050001	10.93	38 050002	5.63	38 050003	11.77	38 050004	7.77	38 050005	10.00
38 050006	16.00	38 050007	9.33	38 050008	9.00	38 051001	13.33	38 051002	8.07	38 051003	8.34
38 051004	10.40	38 051005	12.50	38 051006	20.00	38 051007	16.00	38 051008	15.67	38 052001	33.40
38 052002	20.25	38 052003	23.25	38 052004	23.75	38 052005	30.83	38 052006	70.00	38 052007	50.83
38 052008	33.33	38 053001	38.07	38 053002	32.05	38 053003	38.09	38 053004	37.73	38 053005	39.90
38 053006	35.00	38 053007	30.00	38 053008	35.00	38 054001	12.00	38 054002	16.33	38 054003	18.17
38 054004	15.67	38 055001	26.57	38 055002	22.28	38 055003	45.33	38 055004	40.00	38 055005	30.83
38 055006	35.00	38 055007	40.00	38 055008	46.28	38 056001	7.70	38 056002	6.95	38 056003	8.57
38 056004	8.00	38 056005	7.17	38 056006	8.00	38 056007	8.00	38 056008	6.01	38 057001	15.00
38 057002	11.93	38 057003	19.67	38 057004	18.00	38 058001	19.90	38 058002	9.00	38 058003	13.50
38 058004	10.28	38 058005	11.00	38 058006	16.07	38 058007	9.73	38 058008	17.33	38 058009	10.12
38 058010	8.59	38 058011	14.43	38 058012	10.33	38 058013	14.00	38 058014	10.67	38 059001	14.50
38 059002	15.33	38 059003	15.83	38 059004	15.17	38 059005	19.90	38 059006	12.00	38 059007	15.00
38 059008	16.00	38 059009	20.74	38 059010	12.67	38 060001	10.00	38 060002	7.81	38 060003	10.67
38 060004	7.67	38 060005	8.67	38 060006	11.57	38 060007	10.00	38 060008	10.17	38 060009	7.50
38 060010	9.67	38 061001	3.00	38 061002	35.00	38 061003	9.23	38 061004	6.09	38 061005	10.00
38 061006	10.00	38 061007	5.40	38 061008	5.00	38 062001	28.63	38 062002	39.73	38 062003	15.00
38 062004	12.33	38 062005	30.00	38 062006	17.00	38 062007	12.83	38 062008	56.67	38 063001	11.33
38 063002	13.33	38 063003	10.00	38 063004	8.00	38 063005	11.00	38 063006	12.17	38 063007	15.00
38 063008	9.83	38 063009	9.67	38 063010	12.00	38 064001	7.20	38 064002	7.42	38 064003	5.87
38 064004	17.77	38 064005	10.00	38 064006	15.00	38 064007	5.50	38 064008	16.67	38 065001	10.00
38 065002	18.00	38 065003	14.00	38 065004	15.92	38 065005	9.67	38 065006	21.90	38 065007	16.00
38 065008	11.00	38 066001	12.00	38 066002	6.68	38 066003	9.33	38 066004	7.83	38 066005	10.00
38 066006	10.00	38 066007	10.00	38 066008	9.67	38 067001	15.00	38 067002	21.72	38 067003	15.00
38 067004	14.67	38 067005	15.00	38 067006	15.00	38 067007	20.00	38 067008	15.00	38 068001	12.97
38 068002	13.90	38 068003	22.67	38 068004	15.65	38 068005	15.00	38 068006	10.67	38 068007	14.00
38 068008	18.33	38 069001	12.33	38 069002	11.99	38 069003	10.33	38 069004	9.28	38 070001	22.13
38 070002	21.09	38 070003	14.48	38 070004	16.25	38 070005	16.00	38 070006	18.67	38 070007	18.67
38 070008	14.67	38 071001	9.37	38 071002	8.00	38 071003	8.68	38 071004	7.45	38 072001	21.10
38 072002	16.41	38 072003	13.00	38 072004	15.33	38 073001	31.23	38 073002	26.67	38 073003	17.77
38 073004	29.90	38 074001	17.90	38 074002	16.40	38 074003	21.67	38 074004	21.96	38 074005	17.55
38 074006	27.90	38 074007	25.00	38 074008	18.83	38 075001	18.00	38 075002	16.82	38 075003	49.40
38 075004	26.00	38 076001	21.44	38 076002	21.55	38 076003	24.92	38 076004	23.60	38 077001	139.50
38 077002	61.67	38 077003	265.33	38 077004	97.30	38 077005	50.00	38 077006	60.00	38 077007	70.00
38 077008	134.30	38 078001	20.58	38 078002	17.04	38 078003	14.50	38 078004	14.43	38 079001	32.79
38 079002	21.08	38 079003	57.05	38 079004	30.61	38 080001	35.00	38 080002	30.49	38 080003	25.58
38 080004	19.02	38 081001	35.29	38 081002	37.32	38 081003	26.84	38 081004	27.93	38 081005	50.74
38 081006	43.04	38 082001	65.49	38 082002	81.71	38 082003	102.82	38 082004	66.37	38 083001	23.00
38 083002	17.50	38 083003	54.17	38 083004	32.20	38 083005	87.24	38 083006	85.94	38 084001	9.95
38 084002	9.00	38 084003	12.50	38 084004	9.95	38 084005	9.20	38 084006	9.60	38 085001	367.50
38 085002	343.50	38 085003	388.57	38 085004	327.50	38 086001	100.00	38 086002	162.26	38 086003	133.00
38 086004	140.00	38 087001	5.27	38 087002	4.58	38 087003	4.50	38 087004	13.33	38 087005	6.30
38 087006	4.95	38 087007	7.00	38 087008	22.54	38 087009	5.10	38 087010	19.15	38 088001	4.50
38 088002	3.80	38 088003	4.10	38 088004	10.00	38 088005	6.67	38 088006	5.03	38 088007	2.50
38 088008	5.00	38 089001	68.58	38 089002	37.62	38 089003	51.58	38 089004	51.69	38 090001	7.00
38 090002	100.00	38 090003	6.85	38 090004	136.36	38 091001	421.67	38 091002	33.00	38 091003	15.53
38 091004	160.87	38 092001	183.75	38 092002	90.00	38 092003	105.71	38 092004	134.31	38 093001	120.00
38 093002	130.40	38 093003	35.57	38 093004	666.67	38 094001	97.22	38 094002	106.45	38 094003	81.83
38 094004	65.96	38 095001	142.33	38 095002	63.08	38 095003	59.53	38 095004	106.98	38 095005	58.69
38 095006	75.71	38 096001	92.86	38 096002	185.71	38 096003	42.35	38 096004	47.55	38 097001	37.50
38 097002	69.00	38 097003	60.00	38 097004	41.00	38 098001	66.93	38 098002	130.00	38 098003	130.00
38 098004	76.90	38 099001	280.00	38 099002	280.00	38 099003	290.00	38 099004	310.00	38 100001	124.83

Clave	Precio Promedio	Clave	Precio Promedio	Clave	Precio Promedio	Clave	Precio Promedio	Clave	Precio Promedio	Clave	Precio Promedio
38 100002	91.50	38 100003	200.00	38 100004	189.00	38 101001	120.00	38 101002	240.00	38 101003	240.00
38 101004	265.00	38 102001	22.34	38 102002	30.98	38 102003	24.65	38 102004	36.90	38 102005	27.56
38 102006	29.58	38 102007	28.64	38 102008	26.14	38 102009	25.35	38 102010	48.49	38 103001	315.43
38 103002	283.44	38 103003	103.20	38 103004	198.58	38 104001	225.40	38 104002	60.11	38 104003	267.14
38 104004	115.71	38 104005	284.30	38 104006	200.73	38 105001	106.66	38 105002	103.33	38 105003	100.00
38 105004	51.13	38 106001	304.53	38 106002	85.50	38 106003	340.90	38 106004	75.00	38 107001	126.66
38 107002	187.33	38 107003	172.88	38 107004	225.33	38 107005	199.11	38 107006	88.00	38 108001	44.31
38 108002	42.00	38 108003	30.00	38 108004	42.00	38 108005	42.00	38 108006	41.62	38 118001	291.60
38 118002	379.05	38 118003	219.00	38 118004	359.10	38 118005	109.00	38 118006	139.00	38 118007	199.00
38 118008	79.90	38 118009	398.00	38 118010	218.00	38 118011	269.10	38 118012	129.99	38 119001	129.00
38 119002	88.00	38 119003	255.55	38 119004	99.00	38 119005	94.00	38 119006	99.00	38 119007	29.90
38 119008	78.94	38 119009	49.00	38 119010	242.44	38 119011	107.10	38 119012	29.99	38 120001	49.00
38 120002	79.00	38 120003	35.00	38 120004	29.50	38 120005	24.90	38 120006	30.00	38 120007	31.90
38 120008	69.00	38 120009	38.00	38 120010	29.90	38 120011	38.00	38 120012	24.99	38 121001	349.00
38 121002	799.00	38 121003	554.40	38 121004	490.50	38 121005	479.00	38 121006	729.00	38 121007	119.00
38 121008	348.00	38 121009	268.00	38 121010	729.00	38 121011	219.00	38 121012	277.59	38 121013	99.90
38 121014	169.99	38 121015	444.15	38 121016	199.00	38 121017	199.90	38 121018	179.00	38 121019	549.00
38 121020	319.00	38 121021	218.00	38 121022	219.00	38 121023	398.00	38 121024	109.44	38 122001	2220.75
38 122002	2421.00	38 122003	2383.65	38 122004	542.94	38 122005	998.00	38 122006	3912.00	38 122007	499.90
38 122008	599.90	38 122009	1972.99	38 122010	599.99	38 122011	1995.00	38 122012	419.00	38 123001	199.00
38 123002	448.43	38 123003	49.90	38 123004	49.00	38 123005	517.50	38 123006	149.00	38 123007	339.00
38 123008	699.00	38 123009	334.90	38 123010	199.99	38 123011	129.00	38 123012	44.99	38 124001	79.90
38 124002	236.55	38 124003	49.00	38 124004	99.00	38 124005	97.27	38 124006	119.00	38 124007	156.82
38 124008	247.14	38 124009	108.19	38 124010	229.00	38 124011	69.38	38 124012	159.99	38 125001	325.00
38 125002	85.00	38 125003	69.50	38 125004	149.00	38 125005	119.00	38 125006	59.90	38 125007	129.00
38 125008	324.00	38 125009	10.90	38 125010	99.00	38 125011	49.99	38 125012	94.90	38 126001	85.00
38 126002	17.90	38 126003	44.50	38 126004	82.40	38 126005	12.00	38 126006	29.00	38 126007	18.00
38 126008	27.00	38 126009	79.00	38 126010	19.90	38 126011	19.90	38 126012	9.90	38 127001	119.00
38 127002	584.43	38 127003	196.46	38 127004	449.10	38 127005	109.10	38 127006	89.00	38 127007	149.00
38 127008	339.90	38 127009	379.00	38 127010	149.00	38 127011	209.00	38 127012	619.65	38 127013	449.00
38 127014	499.00	38 127015	198.00	38 127016	218.96	38 127017	79.90	38 127018	249.00	38 127019	157.77
38 127020	349.00	38 127021	199.90	38 127022	119.00	38 127023	147.84	38 127024	119.99	38 128001	1100.75
38 128002	899.00	38 128003	1699.00	38 128004	374.90	38 128005	671.30	38 128006	329.90	38 128007	320.72
38 128008	200.07	38 128009	2210.83	38 128010	199.00	38 128011	379.00	38 128012	150.71	38 128013	249.00
38 128014	251.33	38 128015	696.50	38 128016	210.12	38 128017	170.90	38 128018	249.90	38 128019	299.00
38 128020	799.28	38 128021	279.00	38 128022	699.00	38 128023	431.10	38 128024	169.91	38 128025	154.99
38 128026	79.90	38 128027	119.99	38 128028	199.07	38 128029	169.91	38 128030	169.00	38 128031	80.42
38 128032	400.14	38 128033	349.87	38 128034	239.28	38 128035	199.00	38 128036	299.00	38 129001	247.82
38 129002	248.00	38 129003	227.91	38 129004	129.00	38 129005	119.00	38 129006	199.00	38 129007	228.00
38 129008	228.00	38 129009	99.99	38 129010	119.00	38 129011	149.00	38 129012	659.00	38 130001	159.00
38 130002	303.05	38 130003	299.94	38 130004	99.00	38 130005	539.10	38 130006	229.00	38 130007	1004.76
38 130008	118.43	38 130009	169.00	38 130010	224.10	38 130011	129.74	38 130012	119.99	38 131001	149.00
38 131002	199.00	38 131003	79.00	38 131004	349.00	38 131005	99.00	38 131006	135.97	38 131007	198.00
38 131008	204.44	38 131009	252.37	38 131010	179.00	38 131011	584.10	38 131012	529.00	38 131013	449.65
38 131014	147.18	38 131015	139.00	38 131016	89.00	38 131017	359.10	38 131018	229.00	38 131019	273.11
38 131020	399.00	38 131021	199.90	38 131022	74.99	38 131023	97.72	38 131024	79.99	38 132001	269.00
38 132002	249.00	38 132003	249.00	38 132004	129.00	38 132005	244.96	38 132006	157.05	38 132007	128.00
38 132008	189.00	38 132009	169.90	38 132010	137.30	38 132011	170.91	38 132012	39.99	38 133001	56.00
38 133002	94.50	38 133003	38.00	38 133004	39.00	38 133005	78.00	38 133006	54.28	38 133007	18.90
38 133008	29.00	38 133009	79.90	38 133010	85.98	38 133011	40.50	38 133012	89.00	38 133013	64.14
38 133014	7.99	38 133015	30.00	38 133016	54.50	38 133017	16.90	38 133018	29.00	38 133019	49.90
38 133020	117.43	38 133021	49.50	38 133022	89.73	38 133023	52.00	38 133024	12.82	38 134001	30.90
38 134002	49.00	38 134003	37.90	38 134004	64.50	38 134005	39.00	38 134006	29.50	38 134007	9.90
38 134008	45.00	38 134009	39.62	38 134010	49.00	38 134011	34.00	38 134012	9.99	38 135001	228.00
38 135002	279.00	38 135003	118.00	38 135004	99.00	38 135005	439.00	38 135006	159.00	38 135007	249.00
38 135008	99.90	38 135009	319.00	38 135010	329.00	38 135011	179.90	38 135012	49.99	38 136001	48.00
38 136002	99.00	38 136003	49.00	38 136004	48.00	38 136005	119.00	38 136006	59.00	38 136007	29.00
38 136008	79.00	38 136009	52.78	38 136010	29.90	38 136011	79.00	38 136012	54.99	38 137001	297.67
38 137002	699.00	38 137003	709.00	38 137004	25.00	38 137005	40.00	38 137006	449.00	38 137007	199.00
38 137008	249.00	38 137009	369.00	38 137010	1279.00	38 137011	348.00	38 137012	299.00	38 137013	119.99
38 137014	899.00	38 137015	199.00	38 137016	198.00	38 137017	19.88	38 137018	174.00	38 137019	229.00
38 137020	739.00	38 137021	259.00	38 137022	599.00	38 137023	199.00	38 137024	169.00	38 137025	198.00
38 137026	449.00	38 137027	109.99	38 137028	298.00	38 138001	237.00	38 138002	128.00	38 138003	405.00
38 138004	180.00	38 138005	187.00	38 138006	109.98	38 138007	550.00	38 138008	401.00	38 139001	969.00
38 139002	369.00	38 139003	219.00	38 139004	999.00	38 139005	329.00	38 139006	272.00	38 139007	180.00
38 139008	309.00	38 139009	597.00	38 139010	629.00	38 139011	199.00	38 139012	649.00	38 140001	503.59
38 140002	319.00	38 140003	549.00	38 140004	239.00	38 140005	199.00	38 140006	359.00	38 140007	229.00
38 140008	420.00	38 140009	159.00	38 140010	334.00	38 140011	419.00	38 140012	299.00	38 141001	599.00
38 141002	1399.00	38 141003	419.00	38 141004	281.86	38 141005	719.10	38 141006	279.00	38 141007	329.00
38 141008	735.00	38 141009	499.00	38 141010	199.00	38 141011	179.00	38 141012	129.00	38 142001	926.10
38 142002	669.00	38 142003	656.10	38 142004	699.00	38 142005	613.96	38 142006	299.00	38 142007	699.00
38 142008	438.00	38 142009	727.00	38 142010	299.00	38 142011	599.00	38 142012	449.00	38 143001	209.96
38 143002	369.00	38 143003	579.00	38 143004	69.90	38 143005	74.00	38 143006	29.50	38 143007	80.00
38 143008	109.00	38 143009	59.00	38 143010	60.00	38 143011	389.00	38 143012	25.00	38 144001	20.30
38 144002	240.00	38 144003	120.00	38 144004	8.85	38 145001	83.00	38 145002	80.00	38 145003	73.00
38 145004	85.00	38 146001	45.00	38 146002	45.00	38 146003	48.00	38 146004	70.00	38 147001	559.00
38 147002	88.00	38 147003	149.00	38 147004	89.00	38 147005	999.00	38 147006	269.00	38 147007	29.90
38 147008	3319.00	38 147009	449.00	38 147010	24.99	38 147011	2023.20	38 147012	79.90	38 148001	1206.40
38 148002	1099.00	38 148003	1214.78	38 148004	709.21	38 148005	28.00	38 148006	366.00	38 158001	2586.34
38 158002	2586.34	38 159001	105.88	38 160001	44.00	38 160002	44.00	38 160003	127.00	38 160004	44.00
38 160005	127.00	38 160006	67.00	38 161001	22.45	38 161002	44.89	38 161003	67.34	38 161004	94.74
38 161005	122.15	38 161006	170.64	38 161007	250.77	38 161008	330.90	38 161009	411.02	38 161010	491.15
38 161011	1277.21	38 161012	1672.88	38 161013	2068.56	38 161014	3057.75	38 161015	4046.94	38 161016	4838.29
38 161017	5036.13	38 161018	6025.32	38 161019	7014.51	38 161020	8003.70	38 161021	8992.89	38 161022	9982.08
38 161023	10971.27	38 161024	11960.46	38 161025	12949.65	38 161026	13938.84	38 162001	12.61	38 162002	12.61
38 162003	6.81	38 162004	6.81	38 164001	145.28	38 165001	832.98	38 166001	5.46	38 166002	3.62
38 166003	5.46	38 166004	3.62	38 166005	5.46	38 166006	3.62	38 166007	5.46	38 166008	3.62
38 166009	5.46	38 166010	5.46	38 167001	26.01	38 167002	17.46	38 167003	26.01	38 167004	17.46
38 167005	29.32	38 168001	150.00	38 168002	150.00	38 168003	500.00	38 168004	100.00	38 168005	600.00
38 168006	800.00	38 168007	180.00	38 168008	180.00	38 168009	200.00	38 168010	170.00	38 169001	180.00
38 169002	26.00	38 169003	72.00	38 169004	6728.00	38 169005	300.00	38 169006	7.00	38 179001	5099.00
38 179002	12599.00	38 179003	11599.55	38 179004	3499.00	38 179005	22399.00	38 179006	20619.75	38 180001	6699.00
38 180002	4015.19	38 180003	5922.00	38 180004	890.00	38 181001	6999.00	38 181002	6851.94	38 181003	3885.00
38 181004	3432.00	38 182001	3439.20	38 182002	2230.00	38 182003	2859.30	38 182004	2498.00	38 183001	5519.40
38 183002	3299.00	38 183003	1078.41	38 183004	4199.00	38 184001	1799.00	38 184002	7699.00	38 184003	2295.00
38 184004	858.00	38 185001	8799.00	38 185002	9999.00	38 185003	7599.00	38 185004	13599.00	38 186001	26596.00
38 186002	6299.00	38 186003	6999.00	38 186004	14624.25	38 187001	9999.00	38 187002	5199.00	38 187003	5299.00
38 187004	11599.00	38 188001	5999.00	38 188002	6599.00	38 188003	8399.00	38 188004	5690.00	38 189001	6319.20
38 189002	4299.00	38 189003	3999.00	38 189004	4565.00	38 190001	999.20	38 190002	849.00	38 190003	299.00
38 190004	249.00	38 191001	1615.00	38 191002	3237.00	38 191003	219.00	38 191004	119.00	38 191005	223.30
38 191006	519.00	38 192001	130.00	38 192002	699.00	38 192003	999.00	38 192004	999.00	38 193001	499.00
38 193002	549.00	38 193003	199.00	38 193004	679.00	38 194001	1335.00	38 194002	1799.00	38 194003	899.00
38 194004	1799.00	38 195001	129.00	38 195002	425.00	38 195003	279.00	38 195004	289.00	38 196001	11717.91
38 197001	3034.32	38 197002	8979.00	38 197003	6374.15	38 197004	5949.15	38 197005	3999.00	38 197006	3990.00
38 198001	3824.15	38 198002	7999.00	38 198003	4699.00	38 198004	2695.00	38 198005	990.00	38 198006	1899.00
38 198007	1249.00	38 198008	799.00	38 199001	599.00	38 199002	1499.00	38 199003	299.00	38 199004	2099.00
38 200001	23.88	38 200002	32.90	38 200003	5.42	38 200004	6.50	38 201001	9.90	38 201002	28.90
38 201003	12.20	38 201004	35.00	38 202001	39.90	38 202002	69.00	38 202003	62.57	38 202004	9.80
38 203001	13.20	38 203002	11.40	38 203003	30.90	38 203004	8.33	38 204001	12.65	38 204002	54.90
38 204003	9.90	38 204004	59.00	38 205001	167.38	38 205002	21.95	38 206001	310.00	38 206002	28.75
38 206003	12.90	38 206004	319.00	38 207001	197.15	38 207002	369.00	38 207003	355.00	38 207004	418.05
38 208001	68.00	38 208002	53.98	38 208003	25.70	38 208004	49.90	38 209001	2879.00	38 209002	449.00
38 209003	497.00	38 209004	99.00	38 209005	79.90	38 209006	649.00	38 209007	204.00	38 209008	110.00
38 210001	17.90	38 210002	6.00	38 210003	3.00	38 210004	99.00	38 210005	17.90	38 210006	49.90
38 210007	7.99	38 210008	100.00	38 211001	179.00	38 211002	299.00	38 211003	297.00	38 211004	629.01
38 212001	50.00	38 212002	269.00	38 212003	39.00	38 212004	139.00	38 213001	39.99	38 213002	32.90
38 213003	59.90	38 213004	377.40	38 214001	27.95	38 214002	21.56	38 214003	27.00	38 214004	27.90
38 214005	22.11	38 214006	24.44	38 214007	23.43	38 214008	26.19	38 215001	17.41	38 215002	9.60
38 215003	12.82	38 215004	18.16	38 215005	16.87	38 215006	13.65	38 216001	10.53	38 216002	6.00
38 216003	9.30	38 216004	8.80	38 217001	27.50	38 217002	30.33	38 217003	35.00	38 217004	27.00
38 217005	32.64	38 217006	22.43	38 218001	44.50	38 218002	54.00	38 218003	25.02	38 218004	37.38
38 219001	39.50	38 219002	24.44	38 219003	51.60	38 219004	34.00	38 229001	68.12	38 229002	402.00
38 229003	1086.73	38 229004	249.00	38 229005	246.40	38 229006	439.26	38 229007	763.50	38 229008	200.00
38 229009	63.50	38 229010	156.13	38 229011	432.61	38 229012	668.64	38 229013	466.00	38 229014	861.41
38 229015	196.00	38 229016	570.95	38 229017	177.84	38 229018	1985.00	38 230001	459.64	38 230002	203.20
38 230003	193.40	38 230004	267.95	38 230005	397.40	38 230006	427.00	38 231001	85.80	38 231002	283.00
38 231003	278.76	38 231004	469.37	38 232001	61.13	38 232002	38.50	38 232003	50.08	38 232004	58.03
38 233001	165.98	38 233002	194.95	38 233003	43.37	38 233004	44.15	38 233005	261.00	38 233006	101.27
38 234001	405.00	38 234002	170.40	38 234003	196.23	38 234004	299.95	38 235001	436.18	38 235002	72.02

Clave	Precio Promedio	Clave	Precio Promedio	Clave	Precio Promedio	Clave	Precio Promedio	Clave	Precio Promedio	Clave	Precio Promedio
38 235003	84.23	38 235004	213.00	38 236001	17.60	38 236002	19.50	38 236003	18.00	38 236004	11.00
38 237001	43.22	38 237002	71.20	38 237003	35.00	38 237004	34.90	38 238001	238.61	38 238002	129.99
38 238003	683.90	38 238004	197.00	38 239001	45.00	38 239002	11.00	38 239003	31.50	38 239004	63.50
38 240001	57.00	38 240002	94.00	38 240003	227.88	38 240004	238.65	38 241001	104.11	38 241002	238.65
38 241003	99.84	38 241004	232.50	38 242001	208.00	38 242002	226.30	38 242003	50.00	38 242004	54.73
38 243001	899.00	38 243002	495.00	38 243003	600.00	38 243004	1460.00	38 244001	6000.00	38 244002	10000.00
38 244003	3300.00	38 244004	250.00	38 244005	500.00	38 244006	1000.00	38 244007	350.00	38 244008	600.00
38 245001	250.00	38 245002	265.00	38 245003	400.00	38 245004	300.00	38 245005	500.00	38 245006	500.00
38 245007	500.00	38 245008	500.00	38 246001	1160.00	38 246002	1137.00	38 246003	1020.80	38 246004	1160.00
38 247001	25000.00	38 247002	15000.00	38 247003	15000.00	38 247004	8000.00	38 248001	9500.00	38 248002	17500.00
38 248003	10600.00	38 248004	7000.00	38 249001	550.00	38 249002	320.00	38 249003	600.00	38 249004	80.00
38 250001	1362.50	38 250002	12000.00	38 250003	1020.80	38 250004	1160.00	38 251001	130.00	38 251002	120.00
38 251003	240.00	38 251004	60.00	38 251005	70.00	38 251006	180.00	38 251007	240.00	38 251008	400.00
38 252001	50.00	38 252002	80.00	38 252003	60.00	38 252004	160.00	38 253001	200.00	38 253002	120.00
38 253003	200.00	38 253004	250.00	38 253005	90.00	38 253006	100.00	38 254001	51.25	38 254002	37.75
38 254003	42.50	38 254004	84.00	38 255001	113.55	38 255002	142.00	38 255003	68.50	38 255004	32.50
38 256001	182.67	38 256002	153.00	38 256003	115.34	38 256004	340.00	38 256005	511.05	38 256006	220.00
38 257001	20.94	38 257002	44.13	38 257003	29.90	38 257004	29.75	38 258001	67.69	38 258002	37.27
38 258003	39.47	38 258004	67.78	38 258005	46.33	38 258006	46.67	38 259001	358.00	38 259002	77.88
38 259003	77.38	38 259004	107.50	38 260001	33.90	38 260002	45.63	38 260003	55.00	38 260004	6.20
38 261001	25.90	38 261002	100.11	38 261003	80.50	38 261004	35.55	38 261005	137.00	38 261006	89.00
38 261007	165.00	38 261008	9.90	38 262001	148.00	38 262002	21.00	38 262003	8.29	38 262004	46.30
38 263001	2.89	38 263002	3.73	38 263003	2.13	38 263004	2.03	38 263005	13.91	38 263006	13.90
38 263007	13.70	38 263008	42.36	38 264001	139.00	38 264002	151.32	38 264003	34.00	38 264004	96.69
38 265001	27.90	38 265002	17.90	38 265003	11.65	38 265004	28.75	38 266001	18.10	38 266002	24.70
38 266003	19.60	38 266004	11.96	38 276001	8.00	38 276002	7.00	38 276003	11.00	38 276004	20.00
38 277001	6.00	38 277002	6.00	38 277003	6.00	38 277004	6.00	38 278001	40.00	38 278002	40.00
38 278003	130.00	38 278004	40.00	38 280001	608.00	38 280002	864.00	38 280003	454.00	38 280004	624.00
38 281001	1963.00	38 281002	3615.00	38 281003	1736.33	38 281004	1365.30	38 282001	192900.00	38 282002	150400.00
38 282003	139000.00	38 282004	295475.00	38 282005	130900.00	38 282006	152500.00	38 282007	179400.00	38 282008	373400.00
38 282009	355400.00	38 282010	131900.00	38 282011	206000.00	38 282012	449900.00	38 283001	18899.00	38 283002	18899.00
38 283003	1399.00	38 283004	2399.00	38 284001	11.56	38 284002	11.56	38 285001	12.12	38 285002	12.12
38 286001	77.89	38 286002	72.94	38 286003	67.80	38 286004	62.10	38 287001	1088.00	38 287002	905.23
38 287003	559.00	38 287004	1429.00	38 288001	276.00	38 288002	39.00	38 288003	560.00	38 288004	38.40
38 289001	1032.00	38 289002	950.00	38 289003	1438.85	38 289004	1205.58	38 290001	11638.90	38 291001	2475.36
38 292001	1690.00	38 292002	396.00	38 292003	410.00	38 292004	350.00	38 293001	2500.00	38 293002	480.00
38 293003	10000.00	38 293004	2320.00	38 294001	60.00	38 294002	50.00	38 294003	50.00	38 294004	140.00
38 295062	70.00	38 295161	60.00	38 296001	18.00	38 296002	15.00	38 306001	1566.67	38 306002	1766.17
38 306003	2559.48	38 306004	1600.00	38 307001	2945.83	38 307002	2159.08	38 307003	2367.92	38 307004	2201.67
38 308001	2566.67	38 308002	2853.60	38 308003	3991.67	38 308004	3075.00	38 309001	3216.67	38 309002	2000.00
38 309003	3334.17	38 309004	2626.67	38 310001	2950.00	38 310002	2362.92	38 310003	1297.50	38 310004	2210.83
38 311001	7320.00	38 311002	7680.00	38 311003	13460.00	38 311004	13205.00	38 312001	900.00	38 312002	754.17
38 312003	1150.00	38 312004	1753.08	38 313001	2250.00	38 313002	2016.67	38 313003	2269.17	38 313004	1833.33
38 314001	49.50	38 314002	398.00	38 314003	218.00	38 314004	188.00	38 315001	150.00	38 315002	105.00
38 315003	115.00	38 315004	190.00	38 315005	240.00	38 315006	320.00	38 315007	95.00	38 315008	160.00
38 315009	185.00	38 315010	150.00	38 315011	175.00	38 315012	110.00	38 315013	160.00	38 315014	100.00
38 316001	18.90	38 316002	29.50	38 316003	45.00	38 316004	10.90	38 316005	9.95	38 316006	41.30
38 316007	1.50	38 316008	16.80	38 316009	33.00	38 316010	8.40	38 317001	2135.25	38 317002	2613.00
38 317003	2941.00	38 317004	6987.76	38 317005	2743.00	38 317006	3221.25	38 318001	1071.00	38 318002	1303.00
38 318003	922.50	38 318004	725.00	38 318005	800.00	38 318006	1562.50	38 318007	1130.00	38 318008	1119.50
38 318009	1250.00	38 318010	1090.00	38 318011	1130.00	38 318012	550.00	38 318013	1457.75	38 318014	878.00
38 318015	1660.00	38 318016	2141.75	38 318017	950.00	38 318018	1037.50	38 318019	779.00	38 318020	750.00
38 319001	399.00	38 319002	479.00	38 319003	369.00	38 319004	529.00	38 320001	57.00	38 320002	42.00
38 320003	42.00	38 320004	65.00	38 320005	10.00	38 320006	50.00	38 320007	57.00	38 320008	70.00
38 320009	240.00	38 320010	200.00	38 321001	46.00	38 321002	52.00	38 321003	41.00	38 321004	43.00
38 322001	389.00	38 322002	449.00	38 322003	449.00	38 322004	599.00	38 323001	35.00	38 323002	40.00
38 323003	54.00	38 323004	31.00	38 324001	70.00	38 324002	395.00	38 324003	350.00	38 324004	80.00
38 324005	350.00	38 324006	800.00	38 325001	10.00	38 325002	10.00	38 325003	10.00	38 325004	8.00
38 326001	23.00	38 326002	24.00	38 326003	35.00	38 326004	37.00	38 327001	28.75	38 327002	77.71
38 327003	41.67	38 327004	53.45	38 328001	449.00	38 328002	209.00	38 328003	149.00	38 328004	149.50
38 328005	210.00	38 328006	79.00	38 328007	90.00	38 328008	40.00	38 328009	149.00	38 328010	35.00
38 329001	1299.00	38 329002	3.90	38 329003	1299.00	38 329004	799.00	38 330001	85.00	38 330002	169.00
38 330003	125.00	38 330004	369.00	38 330005	12.90	38 330006	169.00	38 331001	175.00	38 331002	228.66
38 331003	65.48	38 331004	49.00	38 332001	45.00	38 332002	120.00	38 332003	2549.15	38 332004	650.00
38 342001	74.00	38 342002	39.00	38 342003	35.00	38 342004	50.00	38 342005	79.00	38 342006	61.00
38 342007	81.00	38 342008	45.00	38 342009	54.00	38 342010	63.00	38 343001	224.00	38 343002	170.00
38 343003	124.00	38 343004	122.00	38 343005	163.00	38 343006	81.50	38 343007	187.00	38 343008	110.00
38 343009	40.00	38 343010	50.00	38 343011	28.00	38 343012	30.00	38 343013	63.00	38 343014	70.00
38 343015	75.00	38 343016	58.50	38 343017	119.00	38 343018	176.00	38 344001	7000.00	38 344002	2500.00
38 344003	580.00	38 344004	60.00	38 345001	2500.00	38 345002	15100.00	38 345003	2550.00	38 345004	4300.00
38 346001	955.00	38 346002	83.00	38 346003	71.00	38 346004	71.00	38 346005	71.00	38 346006	71.00
39 001001	13.00	39 001002	14.00	39 001003	9.50	39 001004	10.50	39 001005	13.50	39 001006	13.00
39 001007	14.00	39 001008	17.50	39 001009	11.40	39 001010	8.00	39 001011	12.00	39 001012	14.00
39 001013	14.00	39 001014	19.96	39 001015	13.00	39 001016	14.00	39 001017	15.00	39 001018	11.00
39 001019	12.00	39 001020	14.00	39 002001	24.00	39 002002	102.38	39 002003	55.71	39 002004	32.00
39 003001	13.90	39 003002	11.00	39 003003	12.00	39 003004	14.00	39 003005	53.77	39 003006	62.50
39 004001	14.38	39 004002	78.82	39 004003	19.17	39 004004	23.33	39 005001	4.50	39 005002	4.00
39 005003	5.00	39 005004	5.00	39 005005	4.00	39 005006	4.00	39 006001	1.40	39 006002	2.00
39 006003	2.00	39 006004	1.50	39 006005	2.00	39 006006	2.00	39 007001	33.82	39 007002	60.00
39 007003	55.88	39 007004	39.71	39 008001	120.00	39 008002	88.71	39 008003	98.17	39 008004	113.33
39 009001	205.00	39 009002	210.00	39 009003	76.00	39 009004	85.00	39 010001	53.33	39 010002	38.86
39 010003	55.47	39 010004	42.47	39 010005	91.25	39 010006	45.01	39 010007	94.12	39 010008	63.89
39 011001	27.13	39 011002	22.50	39 011003	16.17	39 011004	26.00	39 012001	41.35	39 012002	34.71
39 012003	31.67	39 012004	38.46	39 013001	13.50	39 013002	12.80	39 013003	11.33	39 013004	99.42
39 014001	96.75	39 014002	70.72	39 014003	82.81	39 014004	114.58	39 014005	36.30	39 014006	98.60
39 015001	12.83	39 015002	16.80	39 015003	12.60	39 015004	13.67	39 015005	19.62	39 015006	13.00
39 016001	54.90	39 016002	35.33	39 016003	74.00	39 016004	48.00	39 016005	39.90	39 016006	45.00
39 016007	39.50	39 016008	38.00	39 016009	25.50	39 016010	35.00	39 016011	38.83	39 016012	34.13
39 017001	74.90	39 017002	79.67	39 017003	70.00	39 017004	81.00	39 017005	76.27	39 017006	78.67
39 017007	70.00	39 017008	71.67	39 017009	20.00	39 017010	20.00	39 017011	87.00	39 017012	94.67
39 017013	70.00	39 017014	70.00	39 017015	72.90	39 017016	83.33	39 017017	70.00	39 017018	80.00
39 018001	74.00	39 018002	110.00	39 018003	100.00	39 018004	102.50	39 018005	92.33	39 018006	97.00
39 018007	55.00	39 018008	96.67	39 018009	112.90	39 018010	111.67	39 018011	60.00	39 018012	85.67
39 018013	58.57	39 018014	102.00	39 018015	61.93	39 018016	65.00	39 018017	64.00	39 018018	101.33
39 018019	122.33	39 018020	113.33	39 018021	122.00	39 018022	102.67	39 018023	179.63	39 018024	120.00
39 018025	120.93	39 018026	110.00	39 018027	106.90	39 018028	100.67	39 018029	86.00	39 018030	103.83
39 018031	95.00	39 018032	87.00	39 018033	65.00	39 018034	69.67	39 019001	30.40	39 019002	40.00
39 019003	44.67	39 019004	40.00	39 019005	35.90	39 019006	40.00	39 019007	40.00	39 019008	110.00
39 020001	74.50	39 020002	62.00	39 020003	83.17	39 020004	85.67	39 021001	93.89	39 021002	97.00
39 021003	66.00	39 021004	86.00	39 021005	91.10	39 021006	89.00	39 022001	51.22	39 022002	61.67
39 022003	43.60	39 022004	42.00	39 023001	131.67	39 023002	44.00	39 023003	75.33	39 023004	103.67
39 023005	131.75	39 023006	63.50	39 023007	62.33	39 023008	523.00	39 023009	98.00	39 023010	350.00
39 024001	140.07	39 024002	203.33	39 024003	104.80	39 024004	80.00	39 025001	25.33	39 025002	68.50
39 025003	194.98	39 025004	111.17	39 025005	54.33	39 025006	47.67	39 025007	50.00	39 025008	72.00
39 025009	69.17	39 025010	104.33	39 025011	88.73	39 025012	105.83	39 025013	115.17	39 025014	97.17
39 025015	139.60	39 025016	175.83	39 026001	115.00	39 026002	149.00	39 026003	182.95	39 026004	155.00
39 027001	70.50	39 027002	90.17	39 027003	28.90	39 027004	85.00	39 028001	41.18	39 028002	44.47
39 028003	85.71	39 028004	79.11	39 028005	66.87	39 028006	93.56	39 029001	105.00	39 029002	56.47
39 029003	91.76	39 029004	162.61	39 030001	12.67	39 030002	15.17	39 030003	13.17	39 030004	14.50
39 030005	13.00	39 030006	10.00	39 030007	12.16	39 030008	13.00	39 030009	10.00	39 030010	16.50
39 031001	69.30	39 031002	102.78	39 031003	105.73	39 031004	92.82	39 032001	208.47	39 032002	229.26
39 032003	33.90	39 032004	38.36	39 032005	37.64	39 032006	35.47	39 033001	23.76	39 033002	36.00
39 033003	23.60	39 033004	28.88	39 033005	24.33	39 033006	27.43	39 034001	112.73	39 034002	149.44
39 034003	58.80	39 034004	132.17	39 035001	312.78	39 035002	116.83	39 035003	66.70	39 035004	99.14
39 036001	122.25	39 036002	141.04	39 036003	73.00	39 036004	68.00	39 037001	39.04	39 037002	41.11
39 037003	37.60	39 037004	36.00	39 038001	158.00	39 038002	140.00	39 038003	100.00	39 038004	162.75
39 039001	22.00	39 039002	100.00	39 039003	25.00	39 039004	23.83	39 040001	89.81	39 040002	133.33
39 040003	134.17	39 040004	56.25	39 041001	136.11	39 041002	90.95	39 041003	72.50	39 041004	95.48
39 042001	52.90	39 042002	24.83	39 042003	26.00	39 042004	20.90	39 042005	25.00	39 042006	21.82
39 043001	33.83	39 043002	32.93	39 043003	23.15	39 043004	31.90	39 043005	26.80	39 043006	24.75
39 043007	150.80	39 043008	50.21	39 043009	70.19	39 043010	80.83	39 044001	26.92	39 044002	34.33
39 044003	38.33	39 044004	28.50	39 044005	37.67	39 044006	36.33	39 044007	33.00	39 044008	35.33
39 045001	17.50	39 045002	10.17	39 045003	7.83	39 045004	14.82	39 045005	6.50	39 045006	15.33
39 045007	8.00	39 045008	10.67	39 046001	51.77	39 046002	34.67	39 046003	40.17	39 046004	42.00
39 046005	41.67	39 046006	24.33	39 046007	45.00	39 046008	39.17	39 047001	11.23	39 047002	11.67
39 047003	10.17	39 047004	17.33	39 047005	14.52	39 047006	23.67	39 047007	20.00	39 047008	63.33
39 047009	8.00	39 047010	13.50	39 047011	11.67	39 047012	8.83	39 047013	9.00	39 047014	9.67
39 047015	31.65	39 047016	24.33	39 047017	11.83	39 047018	13.83	39 047019	13.67	39 047020	15.59
39 048001	15.83	39 048002	14.67	39 048003	15.00	39 048004	15.33	39 048005	12.33	39 048006	13.67

Clave	Precio Promedio	Clave	Precio Promedio	Clave	Precio Promedio	Clave	Precio Promedio	Clave	Precio Promedio	Clave	Precio Promedio
39 048007	16.00	39 048008	19.07	39 049001	9.33	39 049002	8.83	39 049003	10.00	39 049004	7.83
39 049005	9.67	39 049006	9.33	39 049007	10.17	39 049008	8.33	39 050001	9.07	39 050002	8.83
39 050003	7.83	39 050004	10.33	39 050005	9.17	39 050006	9.17	39 050007	9.50	39 050008	8.97
39 051001	10.33	39 051002	11.67	39 051003	9.00	39 051004	11.00	39 051005	11.33	39 051006	11.17
39 051007	19.67	39 051008	9.33	39 052001	28.00	39 052002	65.50	39 052003	59.17	39 052004	27.10
39 052005	22.67	39 052006	45.17	39 052007	65.17	39 052008	40.20	39 053001	34.67	39 053002	31.83
39 053003	40.00	39 053004	40.00	39 053005	35.67	39 053006	37.67	39 053007	41.83	39 053008	41.83
39 054001	18.33	39 054002	14.67	39 054003	24.93	39 054004	17.33	39 055001	31.33	39 055002	50.33
39 055003	43.83	39 055004	41.77	39 055005	36.33	39 055006	40.33	39 055007	38.83	39 055008	27.33
39 056001	8.33	39 056002	17.83	39 056003	7.00	39 056004	9.17	39 056005	11.33	39 056006	10.67
39 056007	8.20	39 056008	7.67	39 057001	10.75	39 057002	15.33	39 057003	9.50	39 057004	13.33
39 058001	10.45	39 058002	23.00	39 058003	8.50	39 058004	6.33	39 058005	10.42	39 058006	9.17
39 058007	18.17	39 058008	11.33	39 058009	7.83	39 058010	11.17	39 058011	7.67	39 058012	11.50
39 058013	6.67	39 058014	12.00	39 059001	21.67	39 059002	24.00	39 059003	19.33	39 059004	21.33
39 059005	13.83	39 059006	12.33	39 059007	16.00	39 059008	21.67	39 059009	20.01	39 059010	22.67
39 060001	10.00	39 060002	12.00	39 060003	7.17	39 060004	15.33	39 060005	5.33	39 060006	14.50
39 060007	6.33	39 060008	22.00	39 060009	11.83	39 060010	7.53	39 061001	8.67	39 061002	16.17
39 061003	4.58	39 061004	56.00	39 061005	11.67	39 061006	5.12	39 061007	15.00	39 061008	18.33
39 062001	11.83	39 062002	15.67	39 062003	35.67	39 062004	14.00	39 062005	85.00	39 062006	20.33
39 062007	31.33	39 062008	26.63	39 063001	8.33	39 063002	6.83	39 063003	11.33	39 063004	15.00
39 063005	12.17	39 063006	13.67	39 063007	7.67	39 063008	11.50	39 063009	9.00	39 063010	11.29
39 064001	8.28	39 064002	4.67	39 064003	25.33	39 064004	11.50	39 064005	5.00	39 064006	12.33
39 064007	10.50	39 064008	6.28	39 065001	11.33	39 065002	14.17	39 065003	11.00	39 065004	20.00
39 065005	10.83	39 065006	14.67	39 065007	13.00	39 065008	15.92	39 066001	8.70	39 066002	8.67
39 066003	7.00	39 066004	8.67	39 066005	8.62	39 066006	8.83	39 066007	7.50	39 066008	6.67
39 067001	11.50	39 067002	23.67	39 067003	10.33	39 067004	21.50	39 067005	11.00	39 067006	22.00
39 067007	23.67	39 067008	18.13	39 068001	12.68	39 068002	11.33	39 068003	12.67	39 068004	12.00
39 068005	12.83	39 068006	10.67	39 068007	10.67	39 068008	15.80	39 069001	9.20	39 069002	21.50
39 069003	8.33	39 069004	14.83	39 070001	15.83	39 070002	23.00	39 070003	15.00	39 070004	23.67
39 070005	13.92	39 070006	22.67	39 070007	21.00	39 070008	24.55	39 071001	9.13	39 071002	9.17
39 071003	7.83	39 071004	11.67	39 072001	21.43	39 072002	15.33	39 072003	14.00	39 072004	20.67
39 073001	23.30	39 073002	32.17	39 073003	21.00	39 073004	23.67	39 074001	25.83	39 074002	32.33
39 074003	22.33	39 074004	24.00	39 074005	18.90	39 074006	21.33	39 074007	31.67	39 074008	19.58
39 075001	48.98	39 075002	16.00	39 075003	42.00	39 075004	34.00	39 076001	26.14	39 076002	28.60
39 076003	27.67	39 076004	20.71	39 077001	134.50	39 077002	100.00	39 077003	199.00	39 077004	88.33
39 077005	81.67	39 077006	139.50	39 077007	83.33	39 077008	90.00	39 078001	14.25	39 078002	16.25
39 078003	15.50	39 078004	18.00	39 079001	31.89	39 079002	56.82	39 079003	59.52	39 079004	57.89
39 080001	31.63	39 080002	6.43	39 080003	61.83	39 080004	83.18	39 081001	33.94	39 081002	27.93
39 081003	32.95	39 081004	28.81	39 081005	33.38	39 081006	48.64	39 082001	118.46	39 082002	87.32
39 082003	84.07	39 082004	75.22	39 083001	15.90	39 083002	86.98	39 083003	81.51	39 083004	63.51
39 083005	38.66	39 083006	51.94	39 084001	16.49	39 084002	13.58	39 084003	9.17	39 084004	7.83
39 084005	10.00	39 084006	10.67	39 085001	323.33	39 085002	257.17	39 085003	249.50	39 085004	440.93
39 086001	225.15	39 086002	173.67	39 086003	178.00	39 086004	164.83	39 087001	11.64	39 087002	13.33
39 087003	10.00	39 087004	14.17	39 087005	13.33	39 087006	14.00	39 087007	13.33	39 087008	12.50
39 087009	11.67	39 087010	17.75	39 088001	5.43	39 088002	3.84	39 088003	7.50	39 088004	4.00
39 088005	1.17	39 088006	9.00	39 088007	7.50	39 088008	1.93	39 089001	66.51	39 089002	62.60
39 089003	67.66	39 089004	66.10	39 090001	7.20	39 090002	65.60	39 090003	134.71	39 090004	9.00
39 091001	560.34	39 091002	9.40	39 091003	100.64	39 091004	32.74	39 092001	244.17	39 092002	209.30
39 092003	119.17	39 092004	109.03	39 093001	116.67	39 093002	309.09	39 093003	133.33	39 093004	200.00
39 094001	74.58	39 094002	91.67	39 094003	111.11	39 094004	46.06	39 095001	121.11	39 095002	73.40
39 095003	151.58	39 095004	81.74	39 095005	763.09	39 095006	14.00	39 096001	107.14	39 096002	190.48
39 096003	52.02	39 096004	236.19	39 097001	120.00	39 097002	229.00	39 097003	45.00	39 097004	120.67
39 098001	74.00	39 098002	98.00	39 098003	95.00	39 098004	68.00	39 099001	220.00	39 099002	240.00
39 099003	280.00	39 099004	220.00	39 100001	159.00	39 100002	142.00	39 100003	220.00	39 100004	142.00
39 101001	160.00	39 101002	171.33	39 101003	140.00	39 101004	179.00	39 102001	29.45	39 102002	45.07
39 102003	28.17	39 102004	23.36	39 102005	28.89	39 102006	30.99	39 102007	31.02	39 102008	42.25
39 102009	19.32	39 102010	36.62	39 103001	154.91	39 103002	262.67	39 103003	108.72	39 103004	221.67
39 104001	125.00	39 104002	239.05	39 104003	384.29	39 104004	95.04	39 104005	239.29	39 104006	126.24
39 105001	140.00	39 105002	59.33	39 105003	117.33	39 105004	114.66	39 106001	87.00	39 106002	293.33
39 106003	51.60	39 106004	122.96	39 107001	142.86	39 107002	248.22	39 107003	69.52	39 107004	225.33
39 107005	143.33	39 107006	178.44	39 108001	42.00	39 108002	25.00	39 108003	35.00	39 108004	38.00
39 108005	42.00	39 108006	42.00	39 118001	359.10	39 118002	248.00	39 118003	395.00	39 118004	99.90
39 118005	245.00	39 118006	119.00	39 118007	99.90	39 118008	349.00	39 118009	619.00	39 118010	209.00
39 118011	499.00	39 118012	539.10	39 119001	445.50	39 119002	128.00	39 119003	251.00	39 119004	14.70
39 119005	49.90	39 119006	29.00	39 119007	39.90	39 119008	46.00	39 119009	185.00	39 119010	89.00
39 119011	42.00	39 119012	445.00	39 120001	79.00	39 120002	48.00	39 120003	59.90	39 120004	24.00
39 120005	26.10	39 120006	39.90	39 120007	233.10	39 120008	23.90	39 120009	25.90	39 120010	26.90
39 120011	75.00	39 120012	109.00	39 121001	889.00	39 121002	729.00	39 121003	229.00	39 121004	989.10
39 121005	205.00	39 121006	270.00	39 121007	389.00	39 121008	349.00	39 121009	239.00	39 121010	599.00
39 121011	729.00	39 121012	358.00	39 121013	519.00	39 121014	149.00	39 121015	219.00	39 121016	545.00
39 121017	499.00	39 121018	599.00	39 121019	549.00	39 121020	229.00	39 121021	398.00	39 121022	209.00
39 121023	218.00	39 121024	199.00	39 122001	1677.50	39 122002	482.00	39 122003	1150.00	39 122004	1995.00
39 122005	525.00	39 122006	1499.00	39 122007	4290.00	39 122008	2830.00	39 122009	4890.00	39 122010	1118.00
39 122011	2690.00	39 122012	1398.00	39 123001	559.20	39 123002	83.43	39 123003	179.00	39 123004	210.72
39 123005	119.00	39 123006	68.00	39 123007	342.00	39 123008	187.00	39 123009	54.90	39 123010	54.90
39 123011	49.00	39 123012	245.00	39 124001	599.00	39 124002	299.00	39 124003	349.00	39 124004	999.00
39 124005	129.00	39 124006	298.00	39 124007	219.00	39 124008	298.00	39 124009	69.90	39 124010	195.47
39 124011	229.00	39 124012	69.90	39 125001	301.50	39 125002	89.00	39 125003	139.30	39 125004	39.00
39 125005	31.00	39 125006	89.90	39 125007	589.00	39 125008	545.00	39 125009	126.00	39 125010	199.00
39 125011	60.50	39 125012	59.90	39 126001	310.00	39 126002	68.00	39 126003	24.70	39 126004	40.00
39 126005	14.00	39 126006	138.00	39 126007	12.90	39 126008	18.90	39 126009	89.00	39 126010	12.90
39 126011	16.90	39 126012	95.00	39 127001	423.20	39 127002	368.18	39 127003	445.00	39 127004	269.00
39 127005	535.00	39 127006	190.00	39 127007	895.50	39 127008	298.00	39 127009	519.00	39 127010	298.00
39 127011	389.00	39 127012	599.00	39 127013	139.00	39 127014	729.00	39 127015	139.00	39 127016	169.00
39 127017	94.00	39 127018	699.00	39 127019	249.00	39 127020	1199.00	39 127021	161.00	39 127022	248.00
39 127023	79.90	39 127024	198.00	39 128001	1046.00	39 128002	1499.00	39 128003	999.00	39 128004	1499.00
39 128005	1005.00	39 128006	699.00	39 128007	440.20	39 128008	225.00	39 128009	895.00	39 128010	367.00
39 128011	398.00	39 128012	479.00	39 128013	279.00	39 128014	290.00	39 128015	224.00	39 128016	906.50
39 128017	209.00	39 128018	895.00	39 128019	398.00	39 128020	107.00	39 128021	398.00	39 128022	377.00
39 128023	239.00	39 128024	661.50	39 128025	379.00	39 128026	239.00	39 128027	430.00	39 128028	325.50
39 128029	240.00	39 128030	1090.00	39 128031	895.00	39 128032	81.50	39 128033	97.00	39 128034	172.00
39 128035	187.30	39 128036	229.00	39 129001	340.00	39 129002	108.75	39 129003	81.10	39 129004	169.00
39 129005	50.00	39 129006	49.00	39 129007	99.00	39 129008	49.00	39 129009	269.00	39 129010	529.00
39 129011	265.00	39 129012	1225.00	39 130001	332.50	39 130002	298.00	39 130003	668.00	39 130004	799.00
39 130005	230.00	39 130006	239.00	39 130007	349.00	39 130008	799.00	39 130009	119.00	39 130010	225.53
39 130011	129.00	39 130012	179.00	39 131001	499.00	39 131002	299.00	39 131003	86.10	39 131004	298.00
39 131005	359.10	39 131006	190.00	39 131007	180.00	39 131008	130.00	39 131009	279.00	39 131010	399.00
39 131011	129.00	39 131012	189.00	39 131013	278.00	39 131014	129.00	39 131015	279.20	39 131016	442.22
39 131017	95.00	39 131018	399.00	39 131019	169.00	39 131020	205.00	39 131021	119.00	39 131022	119.00
39 131023	69.00	39 131024	149.00	39 132001	199.20	39 132002	249.00	39 132003	269.00	39 132004	198.00
39 132005	139.00	39 132006	449.00	39 132007	95.00	39 132008	249.00	39 132009	139.00	39 132010	54.90
39 132011	54.90	39 132012	101.90	39 133001	365.00	39 133002	29.00	39 133003	85.00	39 133004	19.00
39 133005	39.00	39 133006	55.20	39 133007	17.20	39 133008	26.00	39 133009	42.00	39 133010	75.00
39 133011	12.90	39 133012	49.00	39 133013	24.90	39 133014	29.90	39 133015	67.50	39 133016	31.00
39 133017	29.00	39 133018	39.90	39 133019	35.00	39 133020	24.90	39 133021	23.00	39 133022	75.00
39 133023	54.90	39 133024	70.55	39 134001	55.00	39 134002	40.00	39 134003	19.90	39 134004	115.20
39 134005	19.90	39 134006	24.90	39 134007	31.00	39 134008	34.90	39 134009	20.00	39 134010	22.00
39 134011	32.90	39 134012	15.00	39 135001	259.00	39 135002	257.93	39 135003	219.00	39 135004	280.00
39 135005	110.00	39 135006	229.00	39 135007	119.00	39 135008	238.59	39 135009	69.90	39 135010	91.00
39 135011	69.90	39 135012	201.00	39 136001	88.00	39 136002	45.00	39 136003	94.50	39 136004	40.00
39 136005	28.00	39 136006	69.00	39 136007	31.10	39 136008	69.00	39 136009	19.90	39 136010	20.00
39 136011	44.90	39 136012	34.90	39 137001	2040.45	39 137002	699.00	39 137003	120.00	39 137004	329.00
39 137005	389.00	39 137006	223.00	39 137007	385.00	39 137008	189.00	39 137009	1600.00	39 137010	740.00
39 137011	770.18	39 137012	961.77	39 137013	246.00	39 137014	580.00	39 137015	836.61	39 137016	999.00
39 137017	160.00	39 137018	547.00	39 137019	150.00	39 137020	12.00	39 137021	251.30	39 137022	588.00
39 137023	184.00	39 137024	303.26	39 137025	299.00	39 137026	389.00	39 137027	149.00	39 137028	292.00
39 138001	350.00	39 138002	510.00	39 138003	425.00	39 138004	308.00	39 138005	470.00	39 138006	480.00
39 138007	530.00	39 138008	315.00	39 139001	219.00	39 139002	799.00	39 139003	398.00	39 139004	1248.00
39 139005	307.00	39 139006	439.00	39 139007	587.00	39 139008	558.00	39 139009	275.00	39 139010	232.00
39 139011	1706.07	39 139012	199.00	39 140001	399.00	39 140002	303.00	39 140003	248.00	39 140004	236.00
39 140005	211.00	39 140006	469.00	39 140007	345.00	39 140008	155.00	39 140009	272.00	39 140010	244.00
39 140011	389.00	39 140012	316.00	39 141001	299.00	39 141002	398.00	39 141003	229.00	39 141004	339.00
39 141005	987.00	39 141006	307.00	39 141007	332.00	39 141008	281.00	39 141009	197.00	39 141010	199.00
39 141011	199.00	39 141012	201.00	39 142001	599.00	39 142002	489.00	39 142003	919.00	39 142004	1159.00
39 142005	615.00	39 142006	659.00	39 142007	387.00	39 142008	469.00	39 142009	308.00	39 142010	398.00
39 142011	352.00	39 142012	304.00	39 143001	240.00	39 143002	29.00	39 143003	41.00	39 143004	73.00
39 143005	1099.00	39 143006	249.00	39 143007	378.00	39 143008	149.00	39 143009	335.00	39 143010	60.00
39 143011	459.00	39 143012	32.00	39 144001	45.00	39 144002	11.60	39 144003	15.00	39 144004	75.00
39 145001	65.00	39 145002	58.00	39 145003	60.00	39 145004	80.00	39 146001	80.00	39 146002	14.00

Clave	Precio Promedio	Clave	Precio Promedio	Clave	Precio Promedio	Clave	Precio Promedio	Clave	Precio Promedio	Clave	Precio Promedio
39 146003	192.50	39 146004	70.00	39 147001	397.00	39 147002	398.00	39 147003	550.00	39 147004	289.00
39 147005	593.90	39 147006	1030.00	39 147007	249.00	39 147008	198.00	39 147009	450.00	39 147010	362.00
39 147011	84.00	39 147012	3394.00	39 148001	365.00	39 148002	1120.00	39 148003	183.50	39 148004	8300.00
39 148005	2465.00	39 148006	780.50	39 158001	1578.71	39 158002	1578.71	39 158003	1578.71	39 158004	1578.71
39 158005	1578.71	39 158006	1578.71	39 159001	105.53	39 160001	198.57	39 160002	400.24	39 160003	598.76
39 160004	198.57	39 160005	400.24	39 160006	598.76	39 161001	22.45	39 161002	44.89	39 161003	67.34
39 161004	94.74	39 161005	122.15	39 161006	170.64	39 161007	250.77	39 161008	330.90	39 161009	411.02
39 161010	491.15	39 161011	1277.21	39 161012	1672.88	39 161013	2068.56	39 161014	3057.75	39 161015	4046.94
39 161016	4838.29	39 161017	5036.13	39 161018	6025.32	39 161019	7014.51	39 161020	8003.70	39 161021	8992.89
39 161022	9982.08	39 161023	10971.27	39 161024	11960.46	39 161025	12949.65	39 161026	13938.84	39 162001	12.39
39 162002	6.69	39 162003	12.39	39 162004	6.69	39 163001	193.93	39 164001	148.21	39 165001	403.65
39 166001	5.46	39 166002	3.62	39 166003	5.46	39 166004	3.62	39 166005	5.46	39 166006	3.62
39 166007	5.46	39 166008	3.62	39 166009	5.46	39 166010	5.46	39 167001	26.01	39 167002	17.46
39 167003	26.01	39 167004	17.46	39 167005	29.32	39 168001	750.00	39 168002	1000.00	39 168003	400.00
39 168004	1950.00	39 168005	550.00	39 168006	1650.00	39 168007	720.00	39 168008	1850.00	39 168009	800.00
39 168010	1700.00	39 169001	250.00	39 169002	150.00	39 169003	110.00	39 169004	250.00	39 169005	600.00
39 169006	515.90	39 179001	7590.00	39 179002	11630.00	39 179003	8794.50	39 179004	11312.50	39 179005	10710.00
39 179006	3907.50	39 180001	1400.00	39 180002	1860.00	39 180003	2299.00	39 180004	3190.00	39 181001	4699.00
39 181002	6045.00	39 181003	7500.00	39 181004	749.00	39 182001	2899.00	39 182002	2592.50	39 182003	2823.50
39 182004	2345.00	39 183001	4680.00	39 183002	3450.00	39 183003	8190.00	39 183004	1595.00	39 184001	2457.34
39 184002	3980.00	39 184003	3704.50	39 184004	1060.00	39 185001	9897.50	39 185002	11030.00	39 185003	8320.00
39 185004	8660.00	39 186001	8600.00	39 186002	15138.00	39 186003	7399.00	39 186004	6599.00	39 187001	4320.00
39 187002	5480.00	39 187003	5850.00	39 187004	5725.00	39 188001	2999.00	39 188002	8980.00	39 188003	3430.00
39 188004	5890.00	39 189001	4950.00	39 189002	7761.00	39 189003	4300.00	39 189004	1685.00	39 190001	399.00
39 190002	450.00	39 190003	445.00	39 190004	950.00	39 191001	1699.00	39 191002	2200.00	39 191003	2540.00
39 191004	257.50	39 191005	649.00	39 191006	373.50	39 192001	399.00	39 192002	550.00	39 192003	1290.00
39 192004	920.00	39 193001	1102.50	39 193002	629.00	39 193003	585.00	39 193004	508.00	39 194001	1599.00
39 194002	2210.00	39 194003	1720.00	39 194004	1495.00	39 195001	684.50	39 195002	378.00	39 195003	553.00
39 195004	288.00	39 196001	11717.91	39 197001	7990.00	39 197002	5360.00	39 197003	6942.00	39 197004	4999.00
39 197005	5500.00	39 197006	4692.00	39 198001	3210.00	39 198002	2399.00	39 198003	2845.00	39 198004	969.00
39 198005	3125.00	39 198006	940.00	39 198007	4699.00	39 198008	4320.00	39 199001	723.50	39 199002	789.00
39 199003	780.00	39 199004	1979.10	39 200001	95.50	39 200002	25.50	39 200003	52.00	39 200004	5.35
39 201001	39.50	39 201002	42.30	39 201003	12.25	39 201004	32.50	39 202001	28.00	39 202002	41.07
39 202003	57.00	39 202004	78.00	39 203001	14.25	39 203002	9.00	39 203003	10.00	39 203004	17.30
39 204001	102.54	39 204002	28.00	39 204003	49.50	39 204004	82.00	39 205001	120.00	39 205002	4.90
39 206001	22.23	39 206002	310.00	39 206003	349.50	39 206004	28.99	39 207001	769.00	39 207002	1155.00
39 207003	135.00	39 207004	604.50	39 208001	59.00	39 208002	56.00	39 208003	39.90	39 208004	29.00
39 209001	530.00	39 209002	522.50	39 209003	848.00	39 209004	399.00	39 209005	189.90	39 209006	305.00
39 209007	824.19	39 209008	539.00	39 210001	14.99	39 210002	22.90	39 210003	7.00	39 210004	17.82
39 210005	22.50	39 210006	101.00	39 210007	15.30	39 210008	99.80	39 211001	599.00	39 211002	818.50
39 211003	676.00	39 211004	890.00	39 212001	189.10	39 212002	138.00	39 212003	156.50	39 212004	229.00
39 213001	114.80	39 213002	59.45	39 213003	28.99	39 213004	49.99	39 214001	24.25	39 214002	21.50
39 214003	23.56	39 214004	26.91	39 214005	32.56	39 214006	17.84	39 214007	24.70	39 214008	46.35
39 215001	19.90	39 215002	37.50	39 215003	15.94	39 215004	18.88	39 215005	17.50	39 215006	16.56
39 216001	9.79	39 216002	9.40	39 216003	7.70	39 216004	14.85	39 217001	25.88	39 217002	32.86
39 217003	30.13	39 217004	23.00	39 217005	29.50	39 217006	23.63	39 218001	24.50	39 218002	35.90
39 218003	12.00	39 218004	33.00	39 219001	8.86	39 219002	39.25	39 219003	6.85	39 219004	46.00
39 229001	302.25	39 229002	112.50	39 229003	108.70	39 229004	489.00	39 229005	204.29	39 229006	216.28
39 229007	1637.50	39 229008	136.80	39 229009	664.50	39 229010	906.00	39 229011	293.13	39 229012	1517.50
39 229013	325.57	39 229014	390.77	39 229015	188.22	39 229016	255.13	39 229017	331.32	39 229018	46.50
39 229019	214.50	39 230001	89.00	39 230002	328.50	39 230003	81.00	39 230004	14.90	39 230005	46.90
39 230006	86.40	39 231001	849.00	39 231002	47.90	39 231003	814.50	39 231004	209.30	39 232001	43.95
39 232002	52.55	39 232003	76.40	39 232004	23.50	39 233001	170.14	39 233002	73.03	39 233003	216.50
39 233004	147.65	39 233005	146.50	39 233006	122.30	39 234001	120.49	39 234002	161.50	39 234003	149.40
39 234004	325.60	39 235001	17.90	39 235002	164.30	39 235003	72.41	39 235004	28.90	39 236001	14.70
39 236002	4.90	39 236003	119.00	39 236004	3.80	39 237001	18.50	39 237002	17.90	39 237003	75.20
39 237004	52.80	39 238001	47.50	39 238002	576.90	39 238003	112.50	39 238004	95.46	39 239001	32.25
39 239002	33.00	39 239003	39.00	39 239004	80.50	39 240001	223.15	39 240002	50.00	39 240003	149.30
39 240004	79.00	39 241001	802.50	39 241002	261.15	39 241003	418.95	39 241004	382.57	39 242001	275.00
39 242002	225.78	39 242003	107.00	39 242004	232.83	39 243001	800.00	39 243002	499.00	39 243003	1465.00
39 243004	930.00	39 244001	7500.00	39 244002	3250.00	39 244003	6500.00	39 244004	1100.00	39 244005	600.00
39 244006	650.00	39 244007	450.00	39 244008	700.00	39 245001	175.00	39 245002	700.00	39 245003	550.00
39 245004	550.00	39 245005	500.00	39 245006	700.00	39 245007	500.00	39 245008	500.00	39 246001	928.00
39 246002	800.00	39 246003	580.00	39 246004	1281.00	39 247001	2320.00	39 247002	8000.00	39 247003	26000.00
39 247004	33000.00	39 248001	13000.00	39 248002	3300.00	39 248003	7000.00	39 248004	6000.00	39 249001	350.00
39 249002	490.00	39 249003	255.20	39 249004	650.00	39 250001	17000.00	39 250002	730.00	39 250003	9000.00
39 250004	13000.00	39 251001	850.00	39 251002	120.00	39 251003	260.00	39 251004	280.00	39 251005	85.00
39 251006	160.00	39 251007	130.00	39 251008	450.00	39 252001	100.00	39 252002	110.00	39 252003	100.00
39 252004	60.00	39 253001	40.00	39 253002	180.00	39 253003	280.00	39 253004	370.00	39 253005	220.00
39 253006	50.00	39 254001	85.57	39 254002	26.67	39 254003	27.50	39 254004	8.50	39 255001	123.50
39 255002	1275.00	39 255003	1150.00	39 255004	105.00	39 256001	298.20	39 256002	110.00	39 256003	49.25
39 256004	111.36	39 256005	114.00	39 256006	513.28	39 257001	26.25	39 257002	25.95	39 257003	42.50
39 257004	42.25	39 258001	144.44	39 258002	65.38	39 258003	47.50	39 258004	58.33	39 258005	74.29
39 258006	52.22	39 259001	160.00	39 259002	86.55	39 259003	597.10	39 259004	105.00	39 260001	35.00
39 260002	69.38	39 260003	25.50	39 260004	39.60	39 261001	125.00	39 261002	297.50	39 261003	23.95
39 261004	159.00	39 261005	116.00	39 261006	440.00	39 261007	83.00	39 261008	116.00	39 262001	18.95
39 262002	88.00	39 262003	15.00	39 262004	48.50	39 263001	29.25	39 263002	8.13	39 263003	26.53
39 263004	21.45	39 263005	17.30	39 263006	13.90	39 263007	17.90	39 263008	14.00	39 264001	114.00
39 264002	122.70	39 264003	160.30	39 264004	89.90	39 265001	22.63	39 265002	28.50	39 265003	17.10
39 265004	22.15	39 266001	32.00	39 266002	33.40	39 266003	23.60	39 266004	24.50	39 276001	6.50
39 276002	6.50	39 276003	6.50	39 276004	6.50	39 277001	6.50	39 277002	6.50	39 277003	6.50
39 277004	6.50	39 278001	70.00	39 278002	45.00	39 278003	40.00	39 278004	60.00	39 280001	715.00
39 280002	215.00	39 280003	226.00	39 280004	530.00	39 281001	2100.33	39 281002	2466.00	39 281003	3111.00
39 281004	2699.33	39 282001	487400.00	39 282002	519600.00	39 282003	382900.00	39 282004	483000.00	39 282005	303900.00
39 282006	409200.00	39 282007	177100.00	39 282008	139000.00	39 282009	550900.00	39 282010	268660.00	39 282011	251300.00
39 282012	156500.00	39 283001	2370.00	39 283002	1450.00	39 283003	2220.00	39 283004	13999.00	39 284001	11.56
39 284002	11.56	39 285001	12.13	39 285002	12.13	39 286001	75.79	39 286002	85.41	39 286003	66.31
39 286004	64.04	39 287001	1198.00	39 287002	1081.00	39 287003	1025.00	39 287004	1370.00	39 288001	161.00
39 288002	46.95	39 288003	1500.00	39 288004	27.95	39 289001	1105.15	39 289002	932.00	39 289003	1047.50
39 289004	645.00	39 290001	11463.72	39 290002	11463.70	39 291001	467.98	39 292001	183.00	39 292002	790.00
39 292003	280.00	39 292004	1200.00	39 293001	2200.00	39 293002	1200.00	39 293003	300.00	39 293004	3600.00
39 294001	45.00	39 294002	60.00	39 294003	60.00	39 294004	60.00	39 295027	40.00	39 295069	67.00
39 295070	45.00	39 295115	70.00	39 295116	70.00	39 295117	70.00	39 295132	65.00	39 296001	18.00
39 296002	15.00	39 306001	7890.83	39 306002	4292.17	39 306003	2988.75	39 306004	3908.33	39 307001	3378.17
39 307002	2750.00	39 307003	2368.33	39 307004	3194.17	39 308001	1275.00	39 308002	2750.00	39 308003	597.92
39 308004	491.67	39 309001	3276.92	39 309002	2988.96	39 309003	3616.67	39 309004	2590.83	39 310001	2266.67
39 310002	4286.67	39 310003	1746.04	39 310004	4979.79	39 311001	15200.00	39 311002	1660.00	39 311003	2668.00
39 311004	7500.00	39 312001	2165.42	39 312002	2583.33	39 312003	1870.83	39 312004	95.00	39 313001	1408.33
39 313002	2425.00	39 313003	3157.08	39 313004	3117.50	39 314001	110.00	39 314002	147.00	39 314003	241.00
39 314004	198.00	39 315001	209.50	39 315002	275.00	39 315003	256.00	39 315004	159.00	39 315005	145.00
39 315006	150.00	39 315007	739.00	39 315008	210.00	39 315009	150.00	39 315010	280.00	39 315011	168.50
39 315012	169.00	39 315013	159.00	39 315014	320.00	39 316001	14.00	39 316002	51.90	39 316003	14.50
39 316004	46.00	39 316005	11.00	39 316006	25.50	39 316007	11.23	39 316008	16.50	39 316009	36.00
39 316010	23.90	39 317001	8725.33	39 317002	2401.93	39 317003	3876.92	39 317004	2721.13	39 317005	2240.83
39 317006	7399.53	39 318001	1812.00	39 318002	750.00	39 318003	550.00	39 318004	895.00	39 318005	695.00
39 318006	1694.55	39 318007	877.00	39 318008	950.00	39 318009	660.00	39 318010	630.00	39 318011	689.00
39 318012	415.00	39 319001	164.00	39 319002	250.00	39 319003	309.00	39 319004	180.00	39 320001	80.00
39 320002	110.00	39 320003	760.00	39 320004	39.00	39 320005	150.00	39 320006	100.00	39 320007	160.00
39 320008	742.00	39 320009	42.00	39 320010	60.00	39 321001	50.00	39 321002	54.00	39 321003	31.00
39 321004	27.50	39 322001	349.00	39 322002	389.00	39 322003	389.00	39 322004	599.00	39 323001	720.00
39 323002	55.00	39 323003	67.00	39 323004	50.00	39 324001	500.00	39 324002	75.00	39 324003	520.00
39 324004	65.00	39 324005	2263.00	39 324006	3000.00	39 325001	7.00	39 325002	7.00	39 325003	10.00
39 325004	7.00	39 326001	39.00	39 326002	24.00	39 326003	23.00	39 326004	35.00	39 327001	66.50
39 327002	29.14	39 327003	61.22	39 327004	13.23	39 328001	325.00	39 328002	364.00	39 328003	210.00
39 328004	230.00	39 328005	790.00	39 328006	39.00	39 328007	42.00	39 328008	37.00	39 328009	82.50
39 328010	35.00	39 329001	5.00	39 329002	3998.00	39 329003	220.00	39 329004	750.00	39 330001	250.00
39 330002	234.99	39 330003	650.00	39 330004	79.00	39 330005	187.00	39 330006	579.00	39 331001	193.00
39 331002	114.50	39 331003	99.00	39 331004	88.00	39 332001	65.00	39 332002	1495.00	39 332003	4450.00
39 332004	5870.00	39 342001	56.50	39 342002	38.00	39 342003	29.00	39 342004	36.00	39 342005	75.00
39 342006	45.00	39 342007	61.00	39 342008	28.00	39 342009	39.00	39 342010	25.00	39 343001	186.00
39 343002	227.00	39 343003	80.00	39 343004	168.00	39 343005	218.00	39 343006	85.00	39 343007	40.00
39 343008	48.00	39 343009	177.00	39 343010	25.00	39 343011	28.00	39 343012	40.00	39 343013	44.00
39 343014	54.00	39 343015	36.00	39 343016	78.50	39 343017	125.00	39 343018	78.00	39 344001	200.00
39 344002	80.00	39 344003	1200.00	39 344004	14000.00	39 345001	13292.00	39 345002	18800.00	39 345003	3500.00
39 345004	6890.00	39 346001	77.00	39 346002	77.00	39 346003	77.00	39 346004	1455.56	39 346005	77.00
39 346006	77.00	40 001001	10.50	40 001002	10.50	40 001003	14.03	40 001004	13.50	40 001005	15.00
40 001006	15.00	40 001007	15.00	40 001008	9.47	40 001009	14.00	40 001010	12.00	40 001011	10.00
40 001012	10.00	40 001013	13.00	40 001014	9.58	40 001015	13.50	40 001016	14.00	40 001017	13.50
40 001018	15.00	40 001019	11.20	40 001020	10.50	40 002001	109.09	40 002002	55.71	40 002003	79.17

Clave	Precio Promedio	Clave	Precio Promedio	Clave	Precio Promedio	Clave	Precio Promedio	Clave	Precio Promedio	Clave	Precio Promedio
40 002004	25.00	40 003001	13.22	40 003002	13.00	40 003003	58.82	40 003004	15.86	40 003005	10.50
40 003006	52.00	40 004001	22.80	40 004002	17.56	40 004003	68.43	40 004004	82.35	40 005001	5.13
40 005002	4.50	40 005003	5.90	40 005004	4.33	40 005005	5.00	40 005006	5.00	40 006001	1.50
40 006002	1.20	40 006003	1.60	40 006004	1.43	40 006005	2.00	40 006006	1.80	40 007001	43.92
40 007002	36.03	40 007003	55.18	40 007004	39.49	40 008001	120.00	40 008002	100.00	40 008003	84.44
40 008004	137.50	40 009002	70.00	40 009003	168.00	40 009004	280.00	40 009005	75.00	40 010001	57.89
40 010002	45.70	40 010003	38.86	40 010004	68.42	40 010005	73.43	40 010006	77.87	40 010007	66.59
40 010008	100.00	40 011001	25.00	40 011002	14.50	40 011003	28.00	40 011004	20.50	40 012001	9.90
40 012002	39.39	40 012003	22.00	40 012004	43.60	40 013001	11.88	40 013002	30.10	40 013003	9.50
40 013004	10.57	40 014001	78.13	40 014002	100.83	40 014003	28.00	40 014004	72.35	40 014005	60.84
40 014006	74.50	40 015001	12.00	40 015002	12.53	40 015003	12.00	40 015004	18.60	40 015005	19.44
40 015006	12.90	40 016001	47.00	40 016002	50.67	40 016003	48.27	40 016004	63.33	40 016005	43.33
40 016006	32.67	40 016007	40.00	40 016008	40.00	40 016009	45.50	40 016010	66.67	40 016011	42.33
40 016012	45.00	40 017001	61.67	40 017002	69.67	40 017003	80.00	40 017004	66.00	40 017005	61.67
40 017006	66.33	40 017007	30.00	40 017008	23.00	40 017009	66.67	40 017010	61.90	40 017011	52.00
40 017012	69.67	40 017013	70.00	40 017014	64.00	40 017015	52.00	40 017016	57.67	40 017017	80.00
40 017018	64.23	40 018001	98.00	40 018002	95.33	40 018003	95.00	40 018004	124.00	40 018005	99.90
40 018006	110.00	40 018007	86.00	40 018008	75.67	40 018009	96.67	40 018010	72.17	40 018011	96.00
40 018012	101.33	40 018013	100.00	40 018014	110.40	40 018015	60.00	40 018016	74.00	40 018017	62.67
40 018018	64.50	40 018019	98.00	40 018020	117.00	40 018021	142.00	40 018022	132.00	40 018023	141.40
40 018024	329.00	40 018025	116.33	40 018026	157.50	40 018027	108.00	40 018028	100.00	40 018029	92.00
40 018030	96.00	40 018031	108.00	40 018032	98.00	40 018033	64.00	40 018034	64.00	40 019001	29.23
40 019002	50.00	40 019003	27.90	40 019004	39.90	40 019005	37.57	40 019006	20.00	40 019007	49.00
40 019008	39.50	40 020001	80.00	40 020002	81.33	40 020003	104.00	40 020004	107.67	40 021001	193.90
40 021002	120.33	40 021003	136.33	40 021004	110.00	40 021005	88.00	40 021006	33.00	40 022001	62.23
40 022002	24.00	40 022003	65.19	40 022004	35.00	40 023001	97.90	40 023002	35.23	40 023003	113.18
40 023004	69.00	40 023005	249.90	40 023006	375.00	40 023007	120.00	40 023008	160.00	40 023009	178.48
40 023010	671.33	40 024001	158.77	40 024002	157.50	40 024003	175.33	40 024004	169.61	40 025001	60.28
40 025002	190.00	40 025003	291.50	40 025004	130.00	40 025005	42.90	40 025006	61.67	40 025007	62.00
40 025008	60.00	40 025009	45.00	40 025010	220.00	40 025011	219.00	40 025012	180.00	40 025013	105.45
40 025014	123.33	40 025015	184.00	40 025016	180.00	40 026001	171.50	40 026002	180.00	40 026003	208.67
40 026004	200.00	40 027001	15.82	40 027002	80.00	40 027003	89.00	40 027004	110.00	40 028001	188.63
40 028002	82.14	40 028003	70.00	40 028004	38.82	40 028005	77.14	40 028006	95.72	40 029001	345.30
40 029002	513.13	40 029003	129.27	40 029004	530.56	40 030001	11.30	40 030002	10.57	40 030003	15.00
40 030004	13.60	40 030005	13.30	40 030006	12.48	40 030007	11.26	40 030008	14.33	40 030009	13.50
40 030010	14.00	40 031001	95.20	40 031002	165.21	40 031003	69.30	40 031004	99.40	40 032001	215.89
40 032002	332.22	40 032003	276.00	40 032004	32.67	40 032005	33.16	40 032006	38.04	40 033001	22.53
40 033002	34.00	40 033003	24.94	40 033004	18.76	40 033005	28.00	40 033006	24.50	40 034001	94.70
40 034002	115.00	40 034003	103.27	40 034004	60.00	40 035001	138.50	40 035002	62.00	40 035003	125.83
40 035004	351.06	40 036001	126.60	40 036002	96.00	40 036003	138.43	40 036004	144.50	40 037001	43.69
40 037002	37.31	40 037003	48.89	40 037004	23.33	40 038001	119.00	40 038002	147.71	40 038003	179.17
40 038004	107.00	40 039001	26.22	40 039002	60.30	40 039003	162.00	40 039004	24.50	40 040001	127.07
40 040002	94.44	40 040003	161.11	40 040004	128.02	40 041001	70.00	40 041002	126.62	40 041003	130.60
40 041004	126.39	40 042001	37.50	40 042002	33.00	40 042003	27.17	40 042004	40.32	40 042005	45.00
40 042006	30.00	40 043001	30.86	40 043002	46.41	40 043003	24.00	40 043004	35.20	40 043005	25.00
40 043006	39.25	40 043007	26.00	40 043008	20.89	40 043009	37.40	40 043010	63.80	40 044001	27.77
40 044002	25.33	40 044003	24.42	40 044004	35.00	40 044005	19.82	40 044006	31.57	40 044007	31.67
40 044008	30.00	40 045001	8.53	40 045002	3.30	40 045003	15.50	40 045004	12.97	40 045005	13.12
40 045006	9.50	40 045007	8.00	40 045008	7.17	40 046001	52.27	40 046002	38.28	40 046003	38.50
40 046004	54.40	40 046005	40.00	40 046006	46.00	40 046007	38.33	40 046008	36.83	40 047001	12.53
40 047002	9.78	40 047003	13.53	40 047004	16.63	40 047005	35.10	40 047006	14.17	40 047007	12.90
40 047008	34.20	40 047009	65.00	40 047010	31.73	40 047011	8.78	40 047012	8.43	40 047013	9.60
40 047014	11.07	40 047015	28.00	40 047016	39.17	40 047017	8.00	40 047018	14.00	40 047019	11.67
40 047020	11.67	40 048001	17.28	40 048002	16.29	40 048003	17.60	40 048004	12.90	40 048005	12.00
40 048006	10.33	40 048007	9.67	40 048008	10.00	40 049001	9.38	40 049002	10.43	40 049003	9.93
40 049004	9.83	40 049005	6.67	40 049006	6.92	40 049007	6.13	40 049008	6.83	40 050001	8.48
40 050002	8.39	40 050003	8.33	40 050004	14.03	40 050005	7.50	40 050006	8.33	40 050007	8.00
40 050008	8.33	40 051001	10.93	40 051002	14.23	40 051003	11.50	40 051004	16.33	40 051005	14.00
40 051006	11.33	40 051007	15.83	40 051008	19.33	40 052001	33.57	40 052002	30.57	40 052003	25.50
40 052004	25.23	40 052005	21.67	40 052006	37.50	40 052007	26.67	40 052008	31.67	40 053001	50.47
40 053002	33.65	40 053003	45.90	40 053004	38.57	40 053005	30.00	40 053006	34.17	40 053007	31.67
40 053008	35.00	40 054001	17.50	40 054002	22.57	40 054003	17.60	40 054004	11.33	40 054005	27.60
40 055002	23.33	40 055003	51.57	40 055004	31.13	40 055005	20.00	40 055006	20.00	40 055007	41.05
40 055008	25.00	40 056001	6.30	40 056002	7.50	40 056003	6.60	40 056004	6.77	40 056005	7.00
40 056006	6.17	40 056007	6.50	40 056008	6.67	40 057001	11.23	40 057002	14.70	40 057003	19.73
40 057004	13.30	40 058001	17.70	40 058002	9.64	40 058003	16.78	40 058004	10.67	40 058005	9.33
40 058006	20.90	40 058007	14.58	40 058008	15.53	40 058009	9.48	40 058010	10.33	40 058011	8.33
40 058012	12.33	40 058013	10.67	40 058014	12.33	40 059001	21.73	40 059002	20.60	40 059003	19.10
40 059004	12.83	40 059005	10.00	40 059006	10.09	40 059007	14.00	40 059008	14.00	40 059009	25.40
40 059010	14.00	40 060001	13.07	40 060002	7.53	40 060003	5.63	40 060004	12.03	40 060005	6.17
40 060006	10.33	40 060007	9.33	40 060008	9.17	40 060009	9.33	40 060010	9.33	40 061001	15.38
40 061002	4.83	40 061003	4.00	40 061004	40.00	40 061005	74.44	40 061006	4.73	40 061007	5.00
40 061008	16.38	40 062001	52.25	40 062002	13.90	40 062003	12.73	40 062004	19.70	40 062005	26.67
40 062006	10.00	40 062007	15.33	40 062008	11.67	40 063001	9.15	40 063002	11.87	40 063003	9.60
40 063004	12.23	40 063005	6.17	40 063006	9.00	40 063007	6.00	40 063008	8.00	40 063009	5.50
40 063010	7.67	40 064001	8.63	40 064002	7.45	40 064003	6.63	40 064004	7.10	40 064005	15.00
40 064006	6.90	40 064007	7.83	40 064008	8.00	40 065001	19.73	40 065002	25.40	40 065003	18.77
40 065004	25.43	40 065005	13.67	40 065006	14.33	40 065007	11.67	40 065008	12.67	40 066001	10.47
40 066002	6.77	40 066003	6.33	40 066004	10.03	40 066005	8.00	40 066006	10.00	40 066007	8.00
40 066008	8.00	40 067001	14.87	40 067002	22.50	40 067003	19.43	40 067004	18.00	40 067005	13.00
40 067006	12.67	40 067007	16.67	40 067008	12.67	40 068001	11.87	40 068002	10.00	40 068003	14.73
40 068004	11.83	40 068005	10.00	40 068006	12.00	40 068007	10.28	40 068008	11.23	40 069001	8.20
40 069002	7.10	40 069003	7.13	40 069004	12.23	40 070001	16.63	40 070002	19.18	40 070003	26.17
40 070004	19.80	40 070005	14.00	40 070006	14.67	40 070007	20.00	40 070008	17.33	40 071001	9.50
40 071002	7.39	40 071003	9.33	40 071004	9.63	40 072001	18.40	40 072002	19.90	40 072003	21.07
40 072004	19.77	40 073001	23.90	40 073002	35.90	40 073003	19.67	40 073004	23.50	40 074001	25.33
40 074002	25.07	40 074003	22.00	40 074004	52.54	40 074005	28.50	40 074006	16.90	40 074007	35.00
40 074008	31.00	40 075001	30.33	40 075002	44.83	40 075003	86.80	40 075004	49.40	40 076001	32.56
40 076002	22.41	40 076003	26.63	40 076004	23.62	40 077001	105.50	40 077002	55.00	40 077003	159.50
40 077004	177.00	40 077005	76.67	40 077006	68.33	40 077007	109.50	40 077008	88.83	40 078001	10.37
40 078002	31.48	40 078003	17.00	40 078004	13.50	40 079001	65.45	40 079002	66.05	40 079003	29.34
40 079004	37.31	40 080001	21.05	40 080002	23.02	40 080003	22.32	40 080004	22.00	40 081001	35.06
40 081002	32.93	40 081003	53.04	40 081004	32.84	40 081005	29.61	40 081006	41.25	40 082001	83.48
40 082002	71.09	40 082003	70.59	40 082004	70.35	40 083001	23.50	40 083002	31.00	40 083003	33.00
40 083004	87.24	40 083005	48.93	40 083006	14.90	40 084001	14.80	40 084002	9.95	40 084003	11.95
40 084004	29.00	40 084005	10.00	40 084006	9.00	40 085001	307.50	40 085002	204.58	40 085003	312.00
40 085004	465.00	40 086001	198.00	40 086002	150.00	40 086003	162.78	40 086004	200.00	40 087001	5.74
40 087002	11.50	40 087003	13.33	40 087004	6.50	40 087005	13.33	40 087006	8.33	40 087007	7.00
40 087008	6.00	40 087009	14.17	40 087010	6.00	40 088001	6.00	40 088002	3.05	40 088003	7.67
40 088004	9.50	40 088005	6.93	40 088006	6.20	40 088007	6.00	40 088008	8.00	40 089001	76.33
40 089002	64.95	40 089003	58.44	40 089004	63.04	40 090001	7.50	40 090002	7.40	40 090003	81.13
40 090004	60.40	40 091001	560.94	40 091002	8.27	40 091003	31.20	40 091004	105.11	40 092001	120.59
40 092002	137.10	40 092003	145.95	40 092004	90.00	40 093001	313.33	40 093002	31.00	40 093003	39.29
40 093004	126.67	40 094001	93.52	40 094002	125.00	40 094003	80.88	40 094004	59.29	40 095001	136.12
40 095002	78.00	40 095003	63.64	40 095004	83.99	40 095005	96.67	40 095006	181.67	40 096001	125.00
40 096002	126.67	40 096003	46.77	40 096004	369.33	40 097001	149.00	40 097002	51.00	40 097003	179.00
40 097004	109.00	40 098001	109.00	40 098002	120.00	40 098003	110.00	40 098004	79.00	40 099001	320.00
40 099002	200.00	40 099003	300.00	40 099004	200.00	40 100001	174.00	40 100002	265.00	40 100003	159.00
40 100004	71.98	40 101001	140.00	40 101002	140.00	40 101003	280.00	40 101004	220.00	40 102001	32.63
40 102002	28.72	40 102003	30.99	40 102004	39.44	40 102005	27.23	40 102006	27.47	40 102007	37.56
40 102008	27.96	40 102009	24.47	40 102010	24.16	40 103001	135.24	40 103002	75.00	40 103003	264.29
40 103004	157.33	40 104001	335.71	40 104002	207.14	40 104003	129.00	40 104004	145.00	40 104005	327.15
40 104006	207.14	40 105001	79.00	40 105002	132.00	40 105003	37.40	40 105004	82.18	40 106001	77.54
40 106002	65.50	40 106003	146.99	40 106004	739.98	40 107001	225.33	40 107002	151.50	40 107003	137.00
40 107004	131.57	40 107005	331.99	40 107006	86.00	40 108001	42.00	40 108002	42.00	40 108003	34.00
40 108004	39.00	40 108005	42.00	40 108006	42.00	40 118001	249.00	40 118002	539.00	40 118003	249.00
40 118004	138.35	40 118005	129.00	40 118006	279.00	40 118007	99.90	40 118008	379.00	40 118009	399.00
40 118010	799.00	40 118011	399.00	40 118012	198.00	40 119001	115.00	40 119002	188.00	40 119003	175.00
40 119004	219.00	40 119005	349.00	40 119006	79.00	40 119007	19.90	40 119008	159.00	40 119009	39.90
40 119010	91.00	40 119011	249.00	40 119012	129.00	40 120001	36.00	40 120002	99.00	40 120003	27.11
40 120004	79.00	40 120005	30.00	40 120006	32.90	40 120007	34.30	40 120008	26.90	40 120009	99.00
40 120010	65.00	40 120011	28.00	40 120012	92.00	40 121001	499.00	40 121002	201.06	40 121003	174.00
40 121004	399.00	40 121005	318.00	40 121006	799.00	40 121007	399.00	40 121008	219.00	40 121009	519.00
40 121010	298.00	40 121011	519.00	40 121012	358.00	40 121013	299.00	40 121014	378.00	40 121015	259.00
40 121016	629.10	40 121017	399.00	40 121018	219.00	40 121019	1058.00	40 121020	129.00	40 121021	447.60
40 121022	499.00	40 121023	208.00	40 121024	298.00	40 122001	400.00	40 122002	1348.00	40 122003	2810.14
40 122004	1496.00	40 122005	2495.88	40 122006	1198.00	40 122007	649.00	40 122008	4311.00	40 122009	1218.82
40 122010	2151.00	40 122011	1529.00	40 122012	4401.00	40 123001	241.69	40 123002	489.00	40 123003	469.00
40 123004	499.00	40 123005	389.00	40 123006	129.00	40 123007	79.00	40 123008	99.90	40 123009	58.00

Clave	Precio Promedio	Clave	Precio Promedio	Clave	Precio Promedio	Clave	Precio Promedio	Clave	Precio Promedio	Clave	Precio Promedio
40 123010	158.00	40 123011	398.00	40 123012	158.00	40 124001	299.00	40 124002	69.90	40 124003	289.83
40 124004	79.00	40 124005	259.00	40 124006	349.00	40 124007	699.00	40 124008	376.50	40 124009	269.77
40 124010	198.00	40 124011	198.00	40 124012	158.00	40 125001	16.90	40 125002	79.00	40 125003	49.00
40 125004	35.00	40 125005	199.00	40 125006	148.00	40 125007	395.00	40 125008	155.00	40 125009	85.00
40 125010	168.00	40 125011	99.00	40 125012	298.00	40 126001	40.00	40 126002	29.90	40 126003	12.90
40 126004	98.50	40 126005	38.00	40 126006	67.00	40 126007	185.00	40 126008	72.00	40 126009	128.00
40 126010	346.00	40 126011	68.00	40 126012	122.00	40 127001	329.00	40 127002	119.00	40 127003	262.32
40 127004	199.00	40 127005	238.00	40 127006	99.99	40 127007	428.09	40 127008	749.00	40 127009	408.59
40 127010	349.00	40 127011	729.00	40 127012	298.00	40 127013	399.00	40 127014	258.00	40 127015	178.00
40 127016	79.90	40 127017	299.00	40 127018	799.00	40 127019	408.59	40 127020	399.00	40 127021	278.00
40 127022	213.00	40 127023	339.00	40 127024	198.00	40 128001	34.59	40 128002	17.45	40 128003	222.75
40 128004	850.00	40 128005	213.00	40 128006	1245.00	40 128007	1195.00	40 128008	359.00	40 128009	193.57
40 128010	798.00	40 128011	398.00	40 128012	79.90	40 128013	699.00	40 128014	1195.00	40 128015	659.00
40 128016	298.00	40 128017	222.75	40 128018	423.00	40 128019	178.00	40 128020	198.00	40 128021	995.00
40 128022	258.00	40 128023	388.12	40 128024	79.90	40 128025	222.75	40 128026	1210.00	40 128027	299.00
40 128028	795.00	40 128029	295.82	40 128030	289.00	40 128031	198.00	40 128032	359.00	40 128033	700.00
40 128034	1099.00	40 128035	154.66	40 128036	679.93	40 129001	229.00	40 129002	174.08	40 129003	290.35
40 129004	409.00	40 129005	231.46	40 129006	99.90	40 129007	98.00	40 129008	129.00	40 129009	249.00
40 129010	228.00	40 129011	124.00	40 129012	98.00	40 130001	178.00	40 130002	79.90	40 130003	177.75
40 130004	159.00	40 130005	219.00	40 130006	349.00	40 130007	439.00	40 130008	1299.00	40 130009	286.98
40 130010	298.00	40 130011	178.00	40 130012	198.00	40 131001	159.00	40 131002	279.00	40 131003	397.01
40 131004	139.00	40 131005	319.00	40 131006	429.00	40 131007	499.00	40 131008	79.90	40 131009	299.00
40 131010	149.00	40 131011	319.00	40 131012	278.00	40 131013	178.00	40 131014	298.00	40 131015	246.76
40 131016	359.10	40 131017	178.00	40 131018	349.00	40 131019	529.00	40 131020	137.60	40 131021	229.00
40 131022	185.00	40 131023	199.00	40 131024	198.00	40 132001	139.00	40 132002	279.00	40 132003	399.00
40 132004	164.00	40 132005	148.00	40 132006	99.90	40 132007	379.00	40 132008	89.90	40 132009	298.42
40 132010	128.00	40 132011	99.00	40 132012	248.00	40 133001	98.00	40 133002	62.10	40 133003	68.00
40 133004	29.90	40 133005	40.00	40 133006	62.10	40 133007	129.00	40 133008	59.00	40 133009	79.00
40 133010	26.90	40 133011	95.00	40 133012	108.00	40 133013	58.00	40 133014	58.00	40 133015	39.43
40 133016	45.00	40 133017	59.00	40 133018	59.00	40 133019	29.00	40 133020	76.50	40 133021	13.00
40 133022	58.00	40 133023	54.00	40 133024	48.00	40 134001	49.00	40 134002	99.00	40 134003	149.00
40 134004	32.90	40 134005	35.00	40 134006	49.00	40 134007	38.00	40 134008	38.00	40 134009	44.00
40 134010	73.56	40 134011	88.00	40 134012	78.00	40 135001	136.93	40 135002	364.00	40 135003	196.46
40 135004	584.10	40 135005	58.00	40 135006	89.90	40 135007	75.00	40 135008	99.13	40 135009	99.00
40 135010	195.00	40 135011	247.00	40 135012	368.00	40 136001	30.00	40 136002	102.45	40 136003	54.00
40 136004	149.00	40 136005	59.00	40 136006	29.90	40 136007	34.00	40 136008	28.65	40 136009	98.00
40 136010	18.77	40 136011	58.00	40 136012	44.00	40 137001	1299.00	40 137002	199.00	40 137003	320.00
40 137004	199.00	40 137005	299.00	40 137006	348.00	40 137007	129.20	40 137008	844.77	40 137009	1099.00
40 137010	99.00	40 137011	279.00	40 137012	269.00	40 137013	1798.00	40 137014	498.00	40 137015	298.00
40 137016	505.00	40 137017	484.00	40 137018	414.00	40 137019	748.80	40 137020	799.00	40 137021	448.88
40 137022	349.00	40 137023	258.00	40 137024	248.00	40 137025	840.00	40 137026	169.00	40 137027	219.00
40 137028	99.00	40 138001	630.00	40 138002	387.00	40 138003	285.00	40 138004	249.00	40 138005	356.00
40 138006	675.00	40 138007	377.00	40 138008	353.00	40 139001	369.00	40 139002	329.00	40 139003	648.00
40 139004	649.00	40 139005	259.00	40 139006	389.00	40 139007	649.00	40 139008	539.00	40 139009	408.10
40 139010	989.10	40 139011	435.30	40 139012	398.00	40 140001	419.00	40 140002	519.00	40 140003	295.00
40 140004	235.83	40 140005	319.00	40 140006	499.00	40 140007	539.00	40 140008	349.00	40 140009	525.56
40 140010	409.00	40 140011	469.00	40 140012	324.90	40 141001	716.02	40 141002	249.50	40 141003	379.00
40 141004	549.00	40 141005	263.71	40 141006	248.00	40 141007	599.00	40 141008	619.00	40 141009	292.50
40 141010	498.00	40 141011	534.00	40 141012	1034.00	40 142001	534.89	40 142002	1044.55	40 142003	554.00
40 142004	1039.55	40 142005	576.75	40 142006	559.00	40 142007	614.28	40 142008	764.00	40 142009	1049.00
40 142010	564.00	40 142011	649.00	40 142012	648.00	40 143001	379.26	40 143002	274.50	40 143003	448.00
40 143004	399.00	40 143005	899.00	40 143006	287.50	40 143007	847.24	40 143008	282.50	40 143009	519.00
40 143010	127.50	40 143011	279.20	40 143012	324.50	40 144001	150.00	40 144002	50.00	40 144003	35.00
40 144004	35.00	40 145001	85.00	40 145002	80.00	40 145003	70.00	40 145004	72.00	40 146001	30.00
40 146002	16.00	40 146003	14.00	40 146004	150.00	40 147001	1490.00	40 147002	101.20	40 147003	649.00
40 147004	98.00	40 147005	599.14	40 147006	499.00	40 147007	129.25	40 147008	1545.00	40 147009	249.00
40 147010	880.68	40 147011	979.00	40 147012	984.00	40 148001	415.00	40 148002	763.72	40 148003	269.00
40 148004	1263.60	40 148005	819.00	40 148006	327.49	40 158001	1754.87	40 158002	1754.87	40 158003	1754.87
40 158004	1754.87	40 158005	1754.87	40 158006	1754.87	40 159001	101.97	40 160001	115.94	40 160002	149.98
40 160003	278.23	40 160004	115.94	40 160005	149.98	40 160006	278.23	40 161001	22.45	40 161002	44.89
40 161003	67.34	40 161004	94.74	40 161005	122.15	40 161006	170.64	40 161007	250.77	40 161008	330.90
40 161009	411.02	40 161010	491.15	40 161011	1369.77	40 161012	1796.31	40 161013	2222.84	40 161014	3289.17
40 161015	4355.50	40 161016	5208.56	40 161017	5421.83	40 161018	6488.16	40 161019	7554.49	40 161020	8620.82
40 161021	9687.15	40 161022	10753.48	40 161023	11819.81	40 161024	12886.14	40 161025	13952.47	40 161026	15018.80
40 162001	12.43	40 162002	12.43	40 162003	6.71	40 162004	6.71	40 164001	129.10	40 165001	329.39
40 166001	5.46	40 166002	3.62	40 166003	5.46	40 166004	3.62	40 166005	5.46	40 166006	3.62
40 166007	5.46	40 166008	3.62	40 166009	5.46	40 166010	5.46	40 167001	26.01	40 167002	17.46
40 167003	26.01	40 167004	17.46	40 167005	29.32	40 168001	1760.00	40 168002	800.00	40 168003	2500.00
40 168004	600.00	40 168005	900.00	40 168006	4000.00	40 168007	6000.00	40 168008	800.00	40 168009	300.00
40 168010	720.00	40 169001	400.00	40 169002	100.00	40 169003	480.00	40 169004	150.00	40 169005	7.00
40 169006	120.00	40 179001	5329.80	40 179002	7499.00	40 179003	9701.50	40 179004	11699.00	40 179005	3465.67
40 179006	6199.00	40 180001	1099.00	40 180002	4390.00	40 180003	2911.50	40 180004	3150.00	40 181001	3249.00
40 181002	5664.05	40 181003	5999.00	40 181004	3974.00	40 182001	2559.00	40 182002	1250.00	40 182003	2750.00
40 182004	1864.00	40 183001	2299.00	40 183002	3305.00	40 183003	3999.00	40 183004	2899.00	40 184001	3647.99
40 184002	3271.00	40 184003	2999.00	40 184004	3199.00	40 185001	7672.00	40 185002	5999.00	40 185003	6799.00
40 185004	5999.00	40 186001	7399.00	40 186002	7599.00	40 186003	8149.00	40 186004	4511.00	40 187001	7249.00
40 187002	5519.00	40 187003	7899.50	40 187004	12539.05	40 188001	5749.00	40 188002	8999.00	40 188003	6499.00
40 188004	6199.00	40 189001	6559.20	40 189002	5600.00	40 189003	2948.00	40 189004	1500.00	40 190001	999.00
40 190002	869.00	40 190003	439.00	40 190004	1499.00	40 191001	3237.00	40 191002	708.00	40 191003	879.20
40 191004	258.00	40 191005	700.00	40 191006	1999.00	40 192001	260.00	40 192002	419.00	40 192003	538.00
40 192004	2499.00	40 193001	829.00	40 193002	529.00	40 193003	1489.00	40 193004	499.00	40 194001	1279.00
40 194002	1698.00	40 194003	1534.00	40 194004	1498.00	40 195001	729.00	40 195002	248.00	40 195003	329.00
40 195004	349.00	40 196001	11717.91	40 197001	3499.00	40 197002	5199.00	40 197003	13086.00	40 197004	9798.00
40 197005	4999.00	40 197006	5499.00	40 198001	1899.00	40 198002	1998.00	40 198003	4299.00	40 198004	11999.00
40 198005	668.00	40 198006	2198.00	40 198007	1899.00	40 198008	990.00	40 199001	649.00	40 199002	499.00
40 199003	579.00	40 199004	639.50	40 200001	71.40	40 200002	23.90	40 200003	79.00	40 200004	33.50
40 201001	30.00	40 201002	14.90	40 201003	15.95	40 201004	28.45	40 202001	60.50	40 202002	42.90
40 202003	99.00	40 202004	13.00	40 203001	26.00	40 203002	13.20	40 203003	14.50	40 203004	11.85
40 204001	57.90	40 204002	49.50	40 204003	77.00	40 204004	75.80	40 205001	22.00	40 205002	78.00
40 206001	348.00	40 206002	95.31	40 206003	11.90	40 206004	84.71	40 207001	441.50	40 207002	371.00
40 207003	110.00	40 207004	900.53	40 208001	76.75	40 208002	339.00	40 208003	87.00	40 208004	47.08
40 209001	691.02	40 209002	3519.00	40 209003	1399.00	40 209004	398.50	40 209005	449.00	40 209006	248.00
40 209007	447.00	40 209008	98.00	40 210001	28.84	40 210002	214.00	40 210003	59.00	40 210004	21.25
40 210005	15.00	40 210006	16.48	40 210007	159.00	40 210008	349.00	40 211001	849.00	40 211002	1595.00
40 211003	368.00	40 211004	318.00	40 212001	189.80	40 212002	80.00	40 212003	145.80	40 212004	135.00
40 213001	349.00	40 213002	218.33	40 213003	39.90	40 213004	69.00	40 214001	26.67	40 214002	17.70
40 214003	17.79	40 214004	20.56	40 214005	27.00	40 214006	32.38	40 214007	28.89	40 214008	28.00
40 215001	17.50	40 215002	20.00	40 215003	16.15	40 215004	17.59	40 215005	61.39	40 215006	4.90
40 216001	8.15	40 216002	9.58	40 216003	7.09	40 216004	9.46	40 217001	29.63	40 217002	27.50
40 217003	25.71	40 217004	26.57	40 217005	45.56	40 217006	33.75	40 218001	34.60	40 218002	39.85
40 218003	14.00	40 218004	55.00	40 219001	36.00	40 219002	24.50	40 219003	49.90	40 219004	50.00
40 229001	208.70	40 229002	215.50	40 229003	126.60	40 229004	716.50	40 229005	249.00	40 229006	550.00
40 229007	248.10	40 229008	980.30	40 229009	202.70	40 229010	905.90	40 229011	315.40	40 229012	72.00
40 229013	253.00	40 229014	248.50	40 229015	121.00	40 229016	380.00	40 229017	357.70	40 229018	437.90
40 229019	536.80	40 229020	375.00	40 230001	186.96	40 230002	62.00	40 230003	304.00	40 230004	267.10
40 230005	80.00	40 230006	462.00	40 231001	860.00	40 231002	137.00	40 231003	320.30	40 231004	599.00
40 232001	29.50	40 232002	18.50	40 232003	23.00	40 232004	189.63	40 233001	125.00	40 233002	402.00
40 233003	186.00	40 233004	242.00	40 233005	38.50	40 233006	36.50	40 234001	352.35	40 234002	124.80
40 234003	282.00	40 234004	428.00	40 235001	144.50	40 235002	437.50	40 235003	58.50	40 235004	454.70
40 236001	10.40	40 236002	16.50	40 236003	24.58	40 236004	49.00	40 237001	43.50	40 237002	19.00
40 237003	20.95	40 237004	65.09	40 238001	132.00	40 238002	486.00	40 238003	188.00	40 238004	271.00
40 239001	60.00	40 239002	34.03	40 239003	55.50	40 239004	13.00	40 240001	87.30	40 240002	137.65
40 240003	72.00	40 240004	161.50	40 241001	62.50	40 241002	89.40	40 241003	57.00	40 241004	140.00
40 242001	34.20	40 242002	29.00	40 242003	102.00	40 242004	50.00	40 243001	1300.00	40 243002	4018.00
40 243003	320.00	40 243004	157.00	40 244001	3500.00	40 244002	3600.00	40 244003	4000.00	40 244004	6800.00
40 244005	300.00	40 244006	480.00	40 244007	400.00	40 244008	600.00	40 245001	800.00	40 245002	200.00
40 245003	400.00	40 245004	500.00	40 245005	600.00	40 245006	500.00	40 245007	600.00	40 245008	320.00
40 246001	870.00	40 246002	1766.68	40 246003	1645.00	40 246004	1568.00	40 247001	6000.00	40 247002	12300.00
40 247003	14800.00	40 247004	20000.00	40 248001	5000.00	40 248002	3000.00	40 248003	15000.00	40 248004	1160.00
40 249001	191.00	40 249002	302.00	40 249003	312.00	40 249004	400.00	40 250001	4000.00	40 250002	15000.00
40 250003	7424.00	40 250004	13300.00	40 251001	160.00	40 251002	105.00	40 251003	450.00	40 251004	550.00
40 251005	141.00	40 251006	802.00	40 251007	623.00	40 251008	90.00	40 252001	50.00	40 252002	219.00
40 252003	120.00	40 252004	210.00	40 253001	120.00	40 253002	300.00	40 253003	630.00	40 253004	230.00
40 253005	210.00	40 253006	120.00	40 254001	116.63	40 254002	107.25	40 254003	19.00	40 254004	146.88
40 255001	550.00	40 255002	1390.00	40 255003	109.90	40 255004	1200.00	40 256001	108.00	40 256002	130.00
40 256003	215.00	40 256004	556.64	40 256005	338.84	40 256006	220.33	40 257001	40.67	40 257002	32.40
40 257003	54.25	40 257004	33.82	40 258001	66.11	40 258002	57.56	40 258003	62.50	40 258004	121.05
40 258005	55.00	40 258006	60.78	40 259001	108.75	40 259002	107.25	40 259003	91.70	40 259004	160.00
40 260001	36.10	40 260002	29.90	40 260003	49.40	40 260004	35.00	40 261001	690.00	40 261002	170.00

Clave	Precio Promedio	Clave	Precio Promedio	Clave	Precio Promedio	Clave	Precio Promedio	Clave	Precio Promedio	Clave	Precio Promedio
40 261003	99.00	40 261004	93.00	40 261005	400.00	40 261006	118.50	40 261007	152.50	40 261008	178.00
40 262001	17.80	40 262002	55.00	40 262003	24.50	40 262004	94.90	40 263001	8.22	40 263002	8.06
40 263003	6.92	40 263004	5.76	40 263005	15.94	40 263006	10.00	40 263007	35.00	40 263008	21.74
40 264001	144.75	40 264002	141.00	40 264003	128.00	40 264004	62.50	40 265001	26.25	40 265002	44.40
40 265003	18.70	40 265004	29.75	40 266001	13.00	40 266002	31.05	40 266003	27.91	40 266004	34.64
40 276001	7.00	40 276002	9.50	40 276003	8.50	40 276004	8.50	40 277001	9.00	40 277002	8.50
40 277003	8.00	40 277004	9.00	40 278001	50.00	40 278002	25.00	40 278003	70.00	40 278004	30.00
40 280001	19.00	40 280002	90.00	40 280003	85.00	40 280004	225.00	40 281001	2945.17	40 281002	1500.00
40 281003	1519.00	40 281004	1220.40	40 282001	144200.00	40 282002	409200.00	40 282003	313300.00	40 282004	175000.00
40 282005	319900.00	40 282006	487400.00	40 282007	222900.00	40 282008	153501.00	40 282009	252900.00	40 282010	717500.00
40 282011	892700.00	40 282012	130900.00	40 283001	3299.00	40 283002	13749.00	40 283003	2810.00	40 283004	1787.17
40 284001	11.56	40 284002	11.56	40 285001	12.13	40 285002	12.13	40 286001	83.33	40 286002	65.96
40 286003	73.68	40 286004	41.65	40 287001	957.00	40 287002	784.73	40 287003	599.00	40 287004	1100.61
40 288001	20.00	40 288002	78.00	40 288003	135.00	40 288004	210.00	40 289001	915.00	40 289002	1290.00
40 289003	640.00	40 289004	1050.00	40 290001	11639.75	40 290002	11639.75	40 291001	94.66	40 292001	680.00
40 292002	150.00	40 292003	350.00	40 292004	928.00	40 293001	6000.00	40 293002	2500.00	40 293003	1360.00
40 293004	12000.00	40 294001	160.00	40 294002	320.00	40 294003	200.00	40 294004	300.00	40 295006	60.00
40 295017	110.00	40 296001	10.00	40 296002	13.00	40 306001	7190.42	40 306002	5822.54	40 306003	2883.33
40 306004	2296.67	40 307001	2219.25	40 307002	2827.92	40 307003	4225.00	40 307004	3447.92	40 308001	5600.00
40 308002	3283.33	40 308003	5905.83	40 308004	1420.83	40 309001	2376.25	40 309002	4472.50	40 309003	5739.17
40 309004	5511.67	40 310001	1591.67	40 310002	1596.67	40 310003	2700.42	40 310004	2165.63	40 311001	24060.00
40 311002	9750.00	40 311003	14140.00	40 311004	1969.00	40 312001	881.67	40 312002	1020.83	40 312003	1096.67
40 312004	1229.17	40 313001	1963.33	40 313002	3263.33	40 313003	4212.08	40 313004	3141.67	40 314001	188.00
40 314002	55.00	40 314003	149.00	40 314004	45.00	40 315001	110.00	40 315002	122.00	40 315003	185.00
40 315004	105.00	40 315005	265.50	40 315006	330.00	40 315007	320.00	40 315008	320.00	40 315009	145.00
40 315010	182.50	40 315011	250.00	40 315012	249.00	40 315013	238.00	40 315014	267.00	40 316001	11.86
40 316002	26.50	40 316003	45.70	40 316004	13.42	40 316005	49.00	40 316006	33.76	40 316007	39.90
40 316008	36.90	40 316009	1.46	40 316010	25.90	40 317001	3672.42	40 317002	2308.50	40 317003	2468.25
40 317004	9427.50	40 317005	2537.00	40 317006	3927.50	40 318001	1600.00	40 318002	1172.00	40 318003	700.00
40 318004	700.00	40 318005	350.00	40 318006	1500.00	40 318007	1395.00	40 318008	4029.00	40 318009	819.00
40 318010	1579.00	40 318011	450.00	40 318012	500.00	40 319001	429.00	40 319002	159.00	40 319003	339.00
40 319004	164.00	40 320001	80.00	40 320002	10.00	40 320003	165.00	40 320004	45.00	40 320005	200.00
40 320006	80.00	40 320007	180.00	40 320008	149.00	40 320009	90.00	40 320010	80.00	40 321001	40.00
40 321002	59.00	40 321003	46.00	40 321004	69.00	40 322001	389.00	40 322002	389.00	40 322003	599.00
40 322004	12.00	40 323001	58.00	40 323002	70.00	40 323003	100.00	40 323004	45.00	40 324001	170.00
40 324002	180.00	40 324003	21920.00	40 324004	1400.00	40 324005	3900.00	40 324006	190.00	40 325001	12.00
40 325002	10.00	40 325003	10.00	40 325004	7.00	40 326001	35.00	40 326002	40.00	40 326003	36.00
40 326004	24.00	40 327001	46.60	40 327002	33.94	40 327003	38.13	40 327004	23.00	40 328001	219.00
40 328002	249.00	40 328003	197.50	40 328004	196.00	40 328005	199.55	40 328006	15.00	40 328007	48.00
40 328008	95.00	40 328009	46.50	40 328010	127.20	40 329001	2.50	40 329002	40.00	40 329003	1299.00
40 329004	52.00	40 330001	295.00	40 330002	12.90	40 330003	285.00	40 330004	259.00	40 330005	229.00
40 330006	218.00	40 331001	906.60	40 331002	91.00	40 331003	345.00	40 331004	268.00	40 332001	3000.00
40 332002	1350.00	40 332003	2299.00	40 332004	5200.00	40 342001	52.00	40 342002	49.00	40 342003	64.00
40 342004	79.00	40 342005	35.00	40 342006	55.00	40 342007	49.00	40 342008	62.00	40 342009	94.00
40 342010	44.00	40 343001	158.00	40 343002	175.00	40 343003	172.50	40 343004	175.00	40 343005	141.50
40 343006	71.00	40 343007	142.00	40 343008	91.00	40 343009	35.00	40 343010	55.00	40 343011	52.00
40 343012	55.00	40 343013	45.00	40 343014	71.00	40 343015	44.07	40 343016	52.00	40 343017	50.00
40 343018	180.00	40 344001	700.00	40 344002	15000.00	40 344003	1624.00	40 344004	3480.00	40 345001	17000.00
40 345002	19990.00	40 345003	4849.18	40 345004	21480.00	40 346001	955.00	40 346002	115.09	40 346003	268.54
40 346004	115.09	40 346005	115.09	40 346006	115.09	41 001001	9.50	41 001002	11.00	41 001003	11.90
41 001004	10.00	41 001005	10.00	41 001006	10.00	41 001007	11.00	41 001008	11.00	41 001009	10.00
41 001010	10.00	41 002001	35.71	41 002002	42.92	41 003001	11.50	41 003002	10.00	41 003003	117.02
41 004001	22.00	41 004002	13.82	41 005001	4.50	41 005002	3.00	41 005003	3.00	41 006001	1.30
41 006002	1.20	41 006003	1.50	41 007001	33.68	41 007002	35.94	41 008001	110.56	41 008002	105.00
41 009001	64.90	41 009002	230.00	41 010001	47.08	41 010002	66.67	41 010003	48.67	41 010004	67.90
41 011001	17.50	41 011002	23.64	41 012001	39.39	41 012002	29.00	41 013001	10.00	41 013002	23.20
41 014001	15.00	41 014002	115.22	41 014003	51.83	41 015001	13.00	41 015002	17.85	41 015003	17.00
41 016001	60.00	41 016002	74.00	41 016003	36.10	41 016004	34.67	41 016005	44.97	41 016006	30.17
41 017001	69.07	41 017002	76.00	41 017003	79.40	41 017004	80.00	41 017005	24.00	41 017006	89.50
41 017007	80.00	41 017008	58.73	41 017009	60.00	41 018001	100.00	41 018002	97.50	41 018003	90.00
41 018004	70.92	41 018005	88.00	41 018006	128.00	41 018007	68.00	41 018008	71.42	41 018009	70.00
41 018010	154.90	41 018011	148.33	41 018012	119.90	41 018013	133.00	41 018014	92.00	41 018015	88.00
41 018016	90.00	41 018017	62.00	41 019001	36.57	41 019002	40.00	41 019003	134.00	41 019004	48.00
41 020001	66.00	41 020002	121.94	41 021001	71.52	41 021002	75.17	41 021003	79.10	41 022001	67.10
41 022002	49.90	41 023001	52.90	41 023002	64.00	41 023003	42.40	41 023004	128.00	41 023005	80.00
41 024001	151.53	41 024002	96.00	41 025001	68.67	41 025002	60.00	41 025003	47.90	41 025004	40.00
41 025005	62.57	41 025006	120.00	41 025007	160.00	41 025008	178.90	41 026001	120.00	41 026002	169.90
41 027001	54.90	41 027002	90.00	41 028001	38.82	41 028002	90.00	41 028003	71.94	41 029001	375.07
41 029002	365.29	41 030001	11.85	41 030002	14.50	41 030003	14.00	41 030004	10.00	41 030005	14.77
41 031001	86.67	41 031002	96.81	41 032001	265.00	41 032002	31.94	41 032003	40.05	41 033001	30.13
41 033002	22.00	41 033003	21.64	41 034001	79.60	41 034002	85.38	41 035001	121.11	41 035002	80.00
41 036001	95.17	41 036002	153.65	41 037001	36.00	41 037002	56.00	41 038001	137.25	41 038002	162.79
41 039001	60.00	41 039002	30.05	41 040001	138.89	41 040002	142.07	41 041001	60.71	41 041002	99.29
41 042001	23.83	41 042002	36.93	41 042003	24.33	41 043001	31.53	41 043002	25.00	41 043003	21.67
41 043004	34.10	41 043005	23.89	41 044001	36.00	41 044002	28.33	41 044003	41.08	41 044004	37.07
41 045001	10.10	41 045002	8.00	41 045003	12.00	41 045004	8.00	41 046001	39.54	41 046002	41.67
41 046003	42.67	41 046004	38.00	41 047001	11.33	41 047002	11.57	41 047003	50.00	41 047004	10.00
41 047005	39.73	41 047006	12.45	41 047007	8.00	41 047008	22.00	41 047009	13.17	41 047010	10.00
41 048001	12.00	41 048002	14.78	41 048003	12.00	41 048004	10.00	41 049001	9.00	41 049002	10.03
41 049003	7.00	41 049004	8.67	41 050001	10.00	41 050002	9.83	41 050003	12.00	41 050004	10.00
41 051001	12.57	41 051002	9.75	41 051003	14.40	41 051004	15.00	41 052001	53.33	41 052002	55.00
41 052003	25.42	41 052004	27.50	41 053001	36.00	41 053002	39.90	41 053003	36.00	41 053004	29.17
41 054001	16.00	41 054002	22.50	41 055001	48.00	41 055002	49.90	41 055003	25.83	41 055004	45.00
41 056001	8.00	41 056002	6.57	41 056003	7.00	41 056004	5.00	41 057001	24.67	41 057002	15.23
41 058001	8.00	41 058002	8.67	41 058003	16.40	41 058004	7.33	41 058005	8.00	41 058006	13.13
41 058007	8.17	41 059001	14.00	41 059002	20.93	41 059003	10.67	41 059004	15.00	41 059005	23.43
41 060001	11.83	41 060002	8.50	41 060003	11.33	41 060004	7.83	41 060005	8.33	41 061001	11.33
41 061002	37.00	41 061003	5.50	41 061004	11.60	41 062001	10.00	41 062002	26.25	41 062003	45.90
41 062004	12.67	41 063001	8.00	41 063002	9.51	41 063003	6.00	41 063004	8.00	41 063005	6.00
41 064001	8.33	41 064002	13.07	41 064003	20.00	41 064004	10.00	41 065001	16.25	41 065002	13.33
41 065003	12.67	41 065004	13.33	41 066001	8.00	41 066002	8.00	41 066003	8.00	41 066004	6.00
41 067001	30.00	41 067002	15.08	41 067003	40.00	41 067004	40.00	41 068001	9.24	41 068002	14.73
41 068003	13.83	41 068004	10.00	41 069001	9.67	41 069002	10.00	41 070001	12.67	41 070002	13.67
41 070003	14.00	41 070004	14.33	41 071001	10.00	41 071002	8.67	41 072001	14.33	41 072002	17.08
41 073001	12.83	41 073002	46.00	41 074001	20.67	41 074002	20.00	41 074003	16.90	41 074004	35.00
41 075001	44.40	41 075002	40.00	41 076001	24.89	41 076002	21.48	41 077001	164.50	41 077002	60.00
41 077003	65.00	41 077004	80.00	41 078001	23.88	41 078002	5.63	41 079001	90.42	41 079002	32.50
41 080001	25.50	41 080002	26.83	41 081001	34.86	41 081002	25.79	41 081003	35.80	41 082001	74.34
41 082002	58.26	41 083001	78.13	41 083002	54.17	41 083003	17.50	41 084001	7.83	41 084002	19.25
41 084003	8.00	41 085001	406.67	41 085002	262.50	41 086001	124.42	41 086002	192.00	41 087001	12.48
41 087002	7.28	41 087003	9.45	41 087004	19.15	41 087005	5.80	41 088001	0.63	41 088002	8.67
41 088003	4.50	41 088004	9.17	41 089001	65.00	41 089002	62.18	41 090001	7.40	41 090002	85.35
41 091001	252.44	41 091002	27.50	41 092001	190.00	41 092002	120.00	41 093001	132.00	41 093002	34.71
41 094001	85.19	41 094002	159.09	41 095001	96.15	41 095002	78.11	41 095003	5.00	41 096001	58.21
41 096002	45.29	41 097001	29.90	41 097002	40.67	41 098001	110.00	41 098002	69.00	41 099001	220.00
41 099002	260.00	41 100001	95.00	41 100002	22.97	41 101001	67.00	41 101002	172.00	41 102001	32.55
41 102002	33.80	41 102003	23.48	41 102004	21.19	41 102005	34.74	41 103001	237.33	41 103002	270.01
41 104001	140.00	41 104002	107.44	41 104003	306.67	41 105001	132.00	41 105002	89.33	41 106001	62.63
41 106002	82.00	41 107001	145.00	41 107002	161.33	41 107003	245.33	41 108001	30.00	41 108002	42.00
41 108003	42.00	41 118001	79.90	41 118002	109.00	41 118003	98.90	41 118004	198.00	41 118005	149.00
41 118006	449.10	41 119001	39.90	41 119002	119.00	41 119003	89.00	41 119004	79.00	41 119005	9.94
41 119006	94.50	41 120001	17.90	41 120002	50.00	41 120003	35.00	41 120004	32.90	41 120005	19.89
41 120006	39.90	41 121001	170.73	41 121002	188.00	41 121003	299.00	41 121004	129.00	41 121005	219.00
41 121006	149.00	41 121007	729.00	41 121008	399.00	41 121009	512.10	41 121010	198.00	41 121011	219.00
41 121012	499.00	41 122001	1399.00	41 122002	549.00	41 122003	949.90	41 122004	1899.05	41 122005	1849.00
41 122006	1319.55	41 123001	108.00	41 123002	49.90	41 123003	58.00	41 123004	199.00	41 123005	89.90
41 123006	149.00	41 124001	69.90	41 124002	129.00	41 124003	129.90	41 124004	69.73	41 124005	149.00
41 124006	616.55	41 125001	99.00	41 125002	199.00	41 125003	114.00	41 125004	154.00	41 125005	49.00
41 125006	34.90	41 126001	44.90	41 126002	19.90	41 126003	42.50	41 126004	19.90	41 126005	32.00
41 126006	89.50	41 127001	178.71	41 127002	359.00	41 127003	293.76	41 127004	449.00	41 127005	329.00
41 127006	148.76	41 127007	199.00	41 127008	699.00	41 127009	169.90	41 127010	299.00	41 127011	119.00
41 127012	219.00	41 128001	711.55	41 128002	199.00	41 128003	299.00	41 128004	399.00	41 128005	189.50
41 128006	258.00	41 128007	198.90	41 128008	39.99	41 128009	138.46	41 128010	49.99	41 128011	79.90
41 128012	198.65	41 128013	49.90	41 128014	169.00	41 128015	119.00	41 128016	229.00	41 128017	159.00
41 128018	229.00	41 129001	299.00	41 129002	169.00	41 129003	178.40	41 129004	99.00	41 129005	89.00
41 129006	129.00	41 130001	188.00	41 130002	159.00	41 130003	111.30	41 130004	229.00	41 130005	129.90
41 130006	21.99	41 131001	198.00	41 131002	158.00	41 131003	99.00	41 131004	169.00	41 131005	219.01
41 131006	120.04	41 131007	149.00	41 131008	602.00	41 131009	139.00	41 131010	79.90	41 131011	129.00
41 131012	139.00	41 132001	99.00	41 132002	216.05	41 132003	99.92	41 132004	89.90	41 132005	139.00

Clave	Precio Promedio	Clave	Precio Promedio	Clave	Precio Promedio	Clave	Precio Promedio	Clave	Precio Promedio	Clave	Precio Promedio
41 132006	129.90	41 133001	19.90	41 133002	32.50	41 133003	29.90	41 133004	79.50	41 133005	39.90
41 133006	65.00	41 133007	84.50	41 133008	34.90	41 133009	29.90	41 133010	39.00	41 133011	49.00
41 133012	17.90	41 134001	55.00	41 134002	19.90	41 134003	29.90	41 134004	21.90	41 134005	21.25
41 134006	54.83	41 135001	249.00	41 135002	109.90	41 135003	39.90	41 135004	119.00	41 135005	138.00
41 135006	58.00	41 136001	19.90	41 136002	15.90	41 136003	149.00	41 136004	59.00	41 136005	24.50
41 136006	34.50	41 137001	998.90	41 137002	49.90	41 137003	99.90	41 137004	199.00	41 137005	209.00
41 137006	339.00	41 137007	1199.00	41 137008	199.00	41 137009	1888.00	41 137010	279.02	41 137011	539.00
41 137012	229.90	41 137013	179.00	41 137014	178.00	41 138001	248.80	41 138002	227.00	41 138003	229.70
41 138004	365.00	41 139001	559.50	41 139002	309.00	41 139003	241.22	41 139004	503.50	41 139005	219.00
41 139006	649.00	41 140001	325.57	41 140002	331.55	41 140003	365.00	41 140004	315.00	41 140005	349.00
41 140006	300.00	41 141001	425.00	41 141002	185.25	41 141003	329.00	41 141004	339.00	41 141005	629.00
41 141006	429.00	41 142001	597.60	41 142002	328.00	41 142003	599.00	41 142004	790.00	41 142005	899.00
41 142006	859.00	41 143001	140.00	41 143002	39.00	41 143003	369.00	41 143004	279.00	41 143005	84.15
41 143006	232.75	41 144001	140.00	41 144002	11.00	41 145001	60.00	41 145002	30.00	41 146001	50.00
41 146002	16.00	41 147001	429.00	41 147002	255.55	41 147003	299.00	41 147004	249.00	41 147005	149.00
41 147006	495.22	41 148001	1350.00	41 148002	210.00	41 148003	1572.20	41 158001	2425.32	41 158002	2425.32
41 158003	2425.32	41 158004	2425.32	41 159001	106.04	41 160001	313.00	41 160002	366.00	41 160003	393.00
41 161001	22.45	41 161002	44.89	41 161003	67.34	41 161004	94.74	41 161005	122.15	41 161006	170.64
41 161007	250.77	41 161008	330.90	41 161009	411.02	41 161010	491.15	41 161011	1277.21	41 161012	1672.88
41 161013	2068.56	41 161014	3057.75	41 161015	4046.94	41 161016	4838.29	41 161017	5036.13	41 161018	6025.32
41 161019	7014.51	41 161020	8003.70	41 161021	8992.89	41 161022	9982.08	41 161023	10971.27	41 161024	11960.46
41 161025	12949.65	41 161026	13938.84	41 162001	6.65	41 162002	12.32	41 163001	252.18	41 164001	124.90
41 165001	526.76	41 166001	5.46	41 166002	3.62	41 166003	5.46	41 166004	3.62	41 166005	5.46
41 166006	3.62	41 166007	5.46	41 166008	3.62	41 166009	5.46	41 166010	5.46	41 167001	26.01
41 167002	17.46	41 167003	26.01	41 167004	17.46	41 167005	29.32	41 168001	130.00	41 168002	160.00
41 168003	170.00	41 168004	200.00	41 168005	130.00	41 169001	375.00	41 169002	2000.00	41 169003	350.00
41 179001	19997.00	41 179002	6499.00	41 179003	11949.00	41 180001	3563.94	41 180002	1449.00	41 181001	4499.78
41 181002	4490.78	41 182001	2299.00	41 182002	1755.00	41 183001	1120.00	41 183002	1995.00	41 184001	1299.00
41 184002	125.00	41 185001	6799.00	41 185002	8595.00	41 186001	5176.93	41 186002	8049.00	41 187001	6199.00
41 187002	5999.00	41 188001	2899.00	41 188002	10199.00	41 189001	6999.00	41 189002	599.00	41 190001	899.00
41 190002	619.00	41 191001	2999.00	41 191002	1790.00	41 191003	749.00	41 192001	299.00	41 192002	1399.00
41 193001	972.43	41 193002	299.00	41 194001	1699.01	41 194002	1599.00	41 195001	279.00	41 195002	299.00
41 196001	11717.91	41 197001	4999.00	41 197002	4219.00	41 197003	6299.00	41 198001	11999.00	41 198002	6999.00
41 198003	2399.00	41 198004	990.00	41 199001	2399.00	41 199002	4499.00	41 200001	75.00	41 200002	46.00
41 201001	12.00	41 201002	42.00	41 202001	92.00	41 202002	99.00	41 203001	13.20	41 203002	10.50
41 204001	78.50	41 204002	25.50	41 205001	78.00	41 206001	310.00	41 206002	16.90	41 207001	559.00
41 207002	177.00	41 208001	87.00	41 208002	16.50	41 209001	150.00	41 209002	110.00	41 209003	88.00
41 209004	88.00	41 210001	6.99	41 210002	15.90	41 210003	37.50	41 210004	54.00	41 211001	134.50
41 211002	155.00	41 212001	100.00	41 212002	139.00	41 213001	79.99	41 213002	65.00	41 214001	124.95
41 214002	24.50	41 214003	30.90	41 214004	23.20	41 215001	18.35	41 215002	81.93	41 215003	18.59
41 216001	11.02	41 216002	10.53	41 217001	30.63	41 217002	30.00	41 217003	33.29	41 218001	34.10
41 218002	48.00	41 219001	37.50	41 219002	45.20	41 229001	210.00	41 229002	220.22	41 229003	247.95
41 229004	224.72	41 229005	271.66	41 229006	252.50	41 229007	399.00	41 229008	509.96	41 229009	15.40
41 230001	464.25	41 230002	283.30	41 230003	136.50	41 231001	500.00	41 231002	324.72	41 232001	47.00
41 232002	149.76	41 233001	122.00	41 233002	129.71	41 233003	162.50	41 234001	176.38	41 234002	350.00
41 235001	168.50	41 235002	121.91	41 236001	10.73	41 236002	34.50	41 237001	35.46	41 237002	45.00
41 238001	47.60	41 238002	483.23	41 239001	32.00	41 239002	65.00	41 240001	226.72	41 240002	81.23
41 241001	146.02	41 241002	620.70	41 242001	791.50	41 242002	248.00	41 243001	1700.00	41 243002	550.00
41 244001	6000.00	41 244002	600.00	41 244003	400.00	41 244004	600.00	41 245001	400.00	41 245002	500.00
41 245003	350.00	41 245004	400.00	41 246001	684.40	41 246002	928.00	41 247001	18500.00	41 247002	5400.00
41 248001	10000.00	41 248002	1100.00	41 249001	522.00	41 249002	930.00	41 250001	2784.00	41 250002	1518.44
41 251001	100.00	41 251002	59.40	41 251003	155.00	41 251004	185.00	41 252001	130.00	41 252002	40.00
41 253001	60.00	41 253002	250.00	41 253003	280.00	41 254001	32.25	41 254002	139.83	41 255001	59.38
41 255002	57.50	41 256001	131.71	41 256002	108.75	41 256003	162.80	41 257001	14.00	41 257002	55.36
41 258001	54.44	41 258002	63.89	41 258003	65.00	41 259001	84.75	41 259002	98.75	41 260001	33.75
41 260002	24.90	41 261001	54.00	41 261002	29.90	41 261003	37.00	41 261004	187.00	41 262001	19.10
41 262002	42.80	41 263001	2.48	41 263002	6.83	41 263003	13.00	41 263004	15.00	41 264001	58.46
41 264002	68.50	41 265001	26.43	41 265002	25.00	41 266001	11.00	41 266002	17.20	41 276001	5.50
41 276002	5.50	41 277001	5.50	41 277002	7.50	41 278001	60.00	41 278002	70.00	41 280001	134.00
41 280002	20.00	41 281001	1984.83	41 281002	2777.33	41 282001	177825.50	41 282002	298900.00	41 282003	139000.00
41 282004	347100.00	41 282005	173500.00	41 282006	620500.00	41 283001	1050.00	41 283002	14689.00	41 284001	11.56
41 285001	12.12	41 286001	73.68	41 286002	81.84	41 287001	1391.97	41 287002	908.00	41 288001	99.00
41 288002	98.75	41 289001	1120.00	41 289002	865.00	41 290001	12764.51	41 291001	156.14	41 292001	360.00
41 292002	200.00	41 293001	870.00	41 293002	3000.00	41 294001	300.00	41 294002	174.00	41 295010	55.00
41 295018	56.00	41 295103	83.00	41 295133	285.00	41 295134	285.00	41 295149	30.00	41 295150	30.00
41 296001	10.00	41 306001	1490.83	41 306002	1160.50	41 307001	1500.00	41 307002	3101.67	41 308001	1291.46
41 308002	1904.17	41 309001	2015.21	41 309002	2480.00	41 310001	2811.83	41 310002	661.67	41 311001	1350.00
41 311002	22150.00	41 312001	400.00	41 312002	985.00	41 313001	970.83	41 313002	1831.25	41 314001	180.00
41 314002	140.00	41 315001	190.00	41 315002	100.00	41 315003	150.00	41 315004	325.00	41 315005	150.00
41 315006	320.00	41 315007	170.00	41 316001	28.90	41 316002	42.00	41 316003	14.90	41 316004	4.00
41 316005	12.00	41 317001	2624.17	41 317002	7450.00	41 317003	1753.00	41 318001	1628.00	41 318002	580.00
41 318003	1050.00	41 318004	480.00	41 318005	800.00	41 318006	1122.00	41 319001	300.00	41 319002	309.00
41 320001	75.00	41 320002	10.00	41 320003	20.00	41 320004	250.00	41 320005	200.00	41 321001	40.00
41 321002	43.00	41 322001	389.00	41 322002	620.00	41 323001	40.00	41 323002	35.00	41 324001	50.00
41 324002	480.00	41 324003	330.00	41 325001	7.00	41 325002	5.00	41 326001	40.00	41 326002	23.00
41 327001	17.00	41 327002	49.47	41 328001	37.00	41 328002	499.01	41 328003	45.00	41 328004	26.00
41 328005	20.00	41 329001	1799.00	41 329002	99.00	41 330001	217.00	41 330002	183.00	41 330003	14.90
41 331001	159.00	41 331002	169.00	41 332001	55.00	41 332002	450.00	41 342001	29.00	41 342002	69.00
41 342003	67.00	41 342004	37.00	41 342005	59.00	41 343001	140.00	41 343002	105.00	41 343003	176.00
41 343004	143.00	41 343005	60.00	41 343006	50.00	41 343007	65.00	41 343008	50.00	41 343009	40.00
41 344001	58.00	41 344002	18000.00	41 345001	3500.00	41 345002	5220.00	41 346001	184.00	41 346002	1310.00
41 346003	92.00	42 001001	10.00	42 001002	11.50	42 001003	9.50	42 001004	9.90	42 001005	10.00
42 001006	12.00	42 001007	13.00	42 001008	12.00	42 001009	12.00	42 001010	12.00	42 002001	52.78
42 002002	50.71	42 003001	12.08	42 003002	62.11	42 003003	8.00	42 004001	20.50	42 004002	21.60
42 005001	3.50	42 005002	4.50	42 005003	4.50	42 006001	1.50	42 006002	1.30	42 006003	1.50
42 007001	33.82	42 007002	52.63	42 008001	80.00	42 008002	112.50	42 009001	65.00	42 009002	68.00
42 010001	60.93	42 010002	58.59	42 010003	49.02	42 010004	90.12	42 011001	15.75	42 011002	20.58
42 012001	38.71	42 012002	25.00	42 013001	41.00	42 013002	10.60	42 014001	41.26	42 014002	46.67
42 014003	29.00	42 015001	12.70	42 015002	11.60	42 015003	14.90	42 016001	34.00	42 016002	46.90
42 016003	32.93	42 016004	30.83	42 016005	36.50	42 016006	34.17	42 017001	67.00	42 017002	60.00
42 017003	71.90	42 017004	65.67	42 017005	28.00	42 017006	87.90	42 017007	62.00	42 017008	60.93
42 017009	62.00	42 018001	85.00	42 018002	103.67	42 018003	92.00	42 018004	85.00	42 018005	67.05
42 018006	80.00	42 018007	58.08	42 018008	55.00	42 018009	67.50	42 018010	104.90	42 018011	94.00
42 018012	114.00	42 018013	115.90	42 018014	108.30	42 018015	65.67	42 018016	128.00	42 018017	64.50
42 019001	40.00	42 019002	34.90	42 019003	40.00	42 019004	42.40	42 020001	49.90	42 020002	36.50
42 021001	89.00	42 021002	59.30	42 021003	60.72	42 022001	31.00	42 022002	49.90	42 023001	64.67
42 023002	46.90	42 023003	91.80	42 023004	139.00	42 023005	69.00	42 024001	156.00	42 024002	56.00
42 025001	36.30	42 025002	65.00	42 025003	45.63	42 025004	65.00	42 025005	170.00	42 025006	65.73
42 025007	90.00	42 025008	149.00	42 026001	110.00	42 026002	199.00	42 027001	75.00	42 027002	82.00
42 028001	38.82	42 028002	81.43	42 028003	103.57	42 029001	138.10	42 029002	298.09	42 030001	14.70
42 030002	11.77	42 030003	14.40	42 030004	7.80	42 030005	15.80	42 031001	98.41	42 031002	104.34
42 032001	237.50	42 032002	27.65	42 032003	31.91	42 033001	20.40	42 033002	27.60	42 033003	22.11
42 034001	59.90	42 034002	61.00	42 035001	115.00	42 035002	136.25	42 036001	69.00	42 036002	108.83
42 037001	39.56	42 037002	45.13	42 038001	116.85	42 038002	132.50	42 039001	27.24	42 039002	60.00
42 040001	142.59	42 040002	77.90	42 041001	105.00	42 041002	85.90	42 042001	27.00	42 042002	42.00
42 042003	35.50	42 043001	30.37	42 043002	22.77	42 043003	21.67	42 043004	24.93	42 043005	104.74
42 044001	24.67	42 044002	36.67	42 044003	36.90	42 044004	39.00	42 045001	6.50	42 045002	6.67
42 045003	8.33	42 045004	9.57	42 046001	32.77	42 046002	37.67	42 046003	44.17	42 046004	33.28
42 047001	14.00	42 047002	13.23	42 047003	41.07	42 047004	44.90	42 047005	6.00	42 047006	12.00
42 047007	9.90	42 047008	75.99	42 047009	14.90	42 047010	14.50	42 048001	11.33	42 048002	11.90
42 048003	11.33	42 048004	14.90	42 049001	8.00	42 049002	7.67	42 049003	9.90	42 049004	12.40
42 050001	11.33	42 050002	6.40	42 050003	10.67	42 050004	3.37	42 051001	15.67	42 051002	11.40
42 051003	14.00	42 051004	7.96	42 052001	46.67	42 052002	40.93	42 052003	24.97	42 052004	42.45
42 053001	43.33	42 053002	36.43	42 053003	41.90	42 053004	40.17	42 054001	17.25	42 054002	19.90
42 055001	62.50	42 055002	26.97	42 055003	43.26	42 055004	52.50	42 056001	8.27	42 056002	7.00
42 056003	7.10	42 056004	7.67	42 057001	10.10	42 057002	14.33	42 058001	9.79	42 058002	7.50
42 058003	8.50	42 058004	7.67	42 058005	16.57	42 058006	8.50	42 058007	10.90	42 059001	15.67
42 059002	15.83	42 059003	15.67	42 059004	17.43	42 059005	16.90	42 060001	10.07	42 060002	8.67
42 060003	9.00	42 060004	9.33	42 060005	15.57	42 061001	4.30	42 061002	50.83	42 061003	12.00
42 061004	12.58	42 062001	10.90	42 062002	35.00	42 062003	60.00	42 062004	15.00	42 063001	12.07
42 063002	16.00	42 063003	16.33	42 063004	17.17	42 063005	15.17	42 064001	5.90	42 064002	7.33
42 064003	7.90	42 064004	8.63	42 065001	16.00	42 065002	17.67	42 065003	16.23	42 065004	14.96
42 066001	8.07	42 066002	8.00	42 066003	8.00	42 066004	8.67	42 067001	14.90	42 067002	24.24
42 067003	15.00	42 067004	19.33	42 068001	9.25	42 068002	8.00	42 068003	19.90	42 068004	8.00
42 069001	6.33	42 069002	4.99	42 070001	23.67	42 070002	21.25	42 070003	19.90	42 070004	22.67
42 071001	10.00	42 071002	9.27	42 072001	39.90	42 072002	18.00	42 073001	33.95	42 073002	16.90
42 074001	24.75	42 074002	18.00	42 074003	35.00	42 074004	16.42	42 075001	56.00	42 075002	17.40
42 076001	21.54	42 076002	27.42	42 077001	58.33	42 077002	66.00	42 077003	179.00	42 077004	65.00
42 078001	25.37	42 078002	5.23	42 079001	92.34	42 079002	22.50	42 080001	26.59	42 080002	31.59

Clave	Precio Promedio	Clave	Precio Promedio	Clave	Precio Promedio	Clave	Precio Promedio	Clave	Precio Promedio	Clave	Precio Promedio
42 081001	33.54	42 081002	32.27	42 081003	23.00	42 082001	71.98	42 082002	84.07	42 083001	17.54
42 083002	48.10	42 083003	31.00	42 084001	11.20	42 084002	8.80	42 084003	8.08	42 085001	451.60
42 085002	516.00	42 086001	100.00	42 086002	161.62	42 087001	8.04	42 087002	16.67	42 087003	3.46
42 087004	5.83	42 087005	12.50	42 088001	0.74	42 088002	8.00	42 088003	6.53	42 088004	2.76
42 089001	39.21	42 089002	62.86	42 090001	6.30	42 090002	138.64	42 091001	25.44	42 091002	12.40
42 092001	130.53	42 092002	128.82	42 093001	102.33	42 093002	37.20	42 094001	93.52	42 094002	97.50
42 095001	91.60	42 095002	118.10	42 095003	53.00	42 096001	94.05	42 096002	185.71	42 097001	41.00
42 097002	109.00	42 098001	72.00	42 098002	76.00	42 099001	45.00	42 099002	180.00	42 100001	110.00
42 100002	36.50	42 101001	140.00	42 101002	140.00	42 102001	31.64	42 102002	30.99	42 102003	28.59
42 102004	30.05	42 102005	33.85	42 103001	199.00	42 103002	152.63	42 104001	231.43	42 104002	108.42
42 104003	376.43	42 105001	78.67	42 105002	249.33	42 106001	159.00	42 106002	333.33	42 107001	150.66
42 107002	212.00	42 107003	179.46	42 108001	42.00	42 108002	42.00	42 108003	38.00	42 118001	398.00
42 118002	519.00	42 118003	279.00	42 118004	99.99	42 118005	369.00	42 118006	139.00	42 119001	39.00
42 119002	103.00	42 119003	118.00	42 119004	46.50	42 119005	34.99	42 119006	59.00	42 120001	54.00
42 120002	21.50	42 120003	34.75	42 120004	27.00	42 120005	39.99	42 120006	32.50	42 121001	469.00
42 121002	469.00	42 121003	169.99	42 121004	359.00	42 121005	399.00	42 121006	469.00	42 121007	729.00
42 121008	289.00	42 121009	399.00	42 121010	366.00	42 121011	379.00	42 121012	189.00	42 122001	795.00
42 122002	303.86	42 122003	1980.00	42 122004	487.70	42 122005	464.48	42 122006	899.00	42 123001	106.99
42 123002	167.81	42 123003	219.00	42 123004	114.00	42 123005	239.00	42 123006	187.15	42 124001	269.00
42 124002	119.00	42 124003	399.00	42 124004	149.00	42 124005	159.00	42 124006	69.00	42 125001	169.00
42 125002	49.00	42 125003	99.00	42 125004	37.50	42 125005	52.00	42 125006	79.00	42 126001	80.00
42 126002	19.00	42 126003	42.90	42 126004	25.00	42 126005	23.90	42 126006	16.50	42 127001	149.00
42 127002	159.00	42 127003	379.00	42 127004	499.00	42 127005	419.00	42 127006	359.00	42 127007	79.00
42 127008	119.99	42 127009	89.00	42 127010	332.00	42 127011	129.99	42 127012	199.00	42 128001	299.01
42 128002	180.50	42 128003	319.00	42 128004	389.00	42 128005	299.00	42 128006	199.00	42 128007	425.00
42 128008	247.62	42 128009	50.00	42 128010	459.00	42 128011	430.90	42 128012	159.00	42 128013	359.00
42 128014	99.99	42 128015	199.00	42 128016	119.00	42 128017	129.00	42 128018	119.99	42 129001	299.00
42 129002	79.00	42 129003	169.00	42 129004	99.00	42 129005	199.00	42 129006	319.00	42 130001	349.00
42 130002	229.00	42 130003	79.00	42 130004	79.00	42 130005	229.00	42 130006	139.00	42 131001	239.00
42 131002	299.00	42 131003	129.00	42 131004	149.99	42 131005	169.00	42 131006	99.99	42 131007	159.00
42 131008	177.65	42 131009	89.99	42 131010	99.99	42 131011	205.59	42 131012	124.00	42 132001	379.00
42 132002	79.99	42 132003	129.00	42 132004	239.00	42 132005	219.00	42 132006	129.00	42 133001	69.00
42 133002	39.50	42 133003	15.00	42 133004	50.50	42 133005	9.96	42 133006	24.50	42 133007	59.00
42 133008	12.99	42 133009	26.90	42 133010	39.00	42 133011	29.00	42 133012	55.00	42 134001	22.50
42 134002	19.90	42 134003	35.00	42 134004	17.50	42 134005	19.90	42 134006	19.99	42 135001	119.99
42 135002	145.00	42 135003	99.99	42 135004	179.00	42 135005	59.50	42 135006	99.00	42 136001	33.00
42 136002	29.50	42 136003	34.50	42 136004	19.09	42 136005	29.00	42 136006	55.81	42 137001	539.00
42 137002	120.00	42 137003	30.00	42 137004	179.00	42 137005	299.99	42 137006	249.00	42 137007	139.00
42 137008	599.00	42 137009	149.99	42 137010	139.00	42 137011	159.99	42 137012	249.00	42 137013	129.00
42 137014	275.00	42 138001	119.98	42 138002	124.00	42 138003	140.00	42 138004	180.00	42 139001	405.00
42 139002	429.00	42 139003	199.00	42 139004	369.00	42 139005	219.00	42 139006	399.00	42 140001	453.00
42 140002	319.00	42 140003	299.00	42 140004	245.04	42 140005	355.00	42 140006	199.00	42 141001	549.00
42 141002	179.00	42 141003	445.00	42 141004	485.00	42 141005	499.00	42 141006	249.00	42 142001	659.00
42 142002	599.00	42 142003	299.00	42 142004	699.00	42 142005	399.00	42 142006	439.00	42 143001	199.00
42 143002	199.00	42 143003	117.81	42 143004	180.43	42 143005	129.00	42 143006	256.00	42 144001	10.90
42 144002	150.00	42 145001	100.00	42 145002	25.00	42 146001	13.00	42 146002	12.00	42 147001	99.02
42 147002	279.00	42 147003	139.00	42 147004	149.00	42 147005	499.00	42 147006	199.00	42 148001	1437.45
42 148002	929.88	42 148003	1978.72	42 158001	1917.42	42 159001	107.75	42 160001	32.10	42 160002	32.06
42 160003	35.82	42 161001	20.04	42 161002	40.08	42 161003	60.12	42 161004	80.16	42 161005	103.50
42 161006	126.85	42 161007	206.97	42 161008	287.10	42 161009	367.23	42 161010	447.35	42 161011	607.61
42 161012	1672.88	42 161013	2068.56	42 161014	3057.75	42 161015	4046.94	42 161016	4838.29	42 161017	5036.13
42 161018	6025.32	42 161019	7014.51	42 161020	8003.70	42 161021	8992.89	42 161022	9982.08	42 161023	10971.27
42 161024	11960.46	42 161025	12949.65	42 161026	13938.84	42 162001	12.54	42 162002	6.77	42 164001	142.91
42 165001	782.36	42 166001	5.46	42 166002	3.62	42 166003	5.46	42 166004	3.62	42 166005	5.46
42 166006	3.62	42 166007	5.46	42 166008	3.62	42 166009	5.46	42 166010	5.46	42 167001	26.01
42 167002	17.46	42 167003	26.01	42 167004	17.46	42 167005	40.99	42 168001	450.00	42 168002	600.00
42 168003	550.00	42 168004	1100.00	42 168005	629.29	42 169001	244.00	42 169002	300.00	42 169003	250.00
42 179001	5319.00	42 179002	3499.00	42 179003	4999.00	42 180001	2316.00	42 180002	2199.00	42 181001	4699.00
42 181002	2999.00	42 182001	2514.00	42 182002	3344.00	42 183001	2349.00	42 183002	2163.00	42 184001	1899.00
42 184002	2886.00	42 185001	8499.00	42 185002	7699.00	42 186001	10094.00	42 186002	6597.00	42 187001	5399.00
42 187002	4599.00	42 188001	3499.00	42 188002	4499.00	42 189001	4729.00	42 189002	3009.00	42 190001	1149.00
42 190002	859.00	42 191001	3175.00	42 191002	269.00	42 191003	349.00	42 192001	369.00	42 192002	699.00
42 193001	449.00	42 193002	859.00	42 194001	1499.00	42 194002	899.00	42 195001	330.00	42 195002	199.00
42 196001	11717.91	42 197001	3449.00	42 197002	5499.00	42 197003	3499.00	42 198001	2799.00	42 198002	5399.00
42 198003	1899.00	42 198004	1399.00	42 199001	3999.00	42 199002	879.00	42 200001	59.00	42 200002	55.90
42 201001	15.10	42 201002	18.90	42 202001	34.00	42 202002	82.00	42 203001	1.00	42 203002	8.50
42 204001	27.50	42 204002	28.00	42 205001	179.00	42 206001	310.00	42 206002	129.00	42 207001	299.00
42 207002	979.00	42 208001	79.00	42 208002	75.00	42 209001	189.00	42 209002	189.00	42 209003	249.00
42 209004	299.00	42 210001	7.00	42 210002	25.00	42 210003	9.90	42 210004	109.00	42 211001	229.00
42 211002	242.00	42 212001	69.00	42 212002	29.00	42 213001	40.00	42 213002	253.00	42 214001	19.11
42 214002	25.90	42 214003	23.30	42 214004	34.00	42 215001	16.47	42 215002	13.63	42 215003	15.06
42 216001	11.00	42 216002	5.90	42 217001	30.75	42 217002	29.75	42 217003	29.63	42 218001	39.01
42 218002	33.18	42 219001	43.50	42 219002	24.50	42 229001	288.50	42 229002	246.80	42 229003	239.50
42 229004	183.36	42 229005	559.95	42 229006	250.00	42 229007	199.95	42 229008	227.56	42 229009	379.56
42 229010	119.50	42 229011	72.50	42 229012	433.44	42 230001	297.50	42 230002	108.35	42 230003	133.00
42 231001	496.95	42 231002	425.95	42 232001	73.95	42 232002	298.70	42 233001	63.50	42 233002	190.46
42 233003	120.00	42 234001	363.95	42 234002	329.00	42 235001	64.00	42 235002	231.61	42 236001	112.50
42 236002	23.95	42 237001	22.50	42 237002	68.90	42 238001	35.28	42 238002	63.00	42 239001	48.30
42 239002	68.75	42 240001	93.00	42 240002	115.50	42 241001	388.50	42 241002	311.06	42 242001	131.77
42 242002	34.90	42 243001	1713.14	42 243002	250.00	42 244001	400.00	42 244002	1000.00	42 244003	700.00
42 244004	350.00	42 245001	400.00	42 245002	200.00	42 245003	400.00	42 245004	400.00	42 246001	800.00
42 246002	450.00	42 247001	6000.00	42 247002	5800.00	42 248001	3500.00	42 248002	1300.00	42 249001	350.00
42 249002	1000.00	42 250001	600.00	42 250002	600.00	42 251001	230.00	42 251002	460.00	42 251003	600.00
42 251004	90.00	42 252001	50.00	42 252002	40.00	42 253001	75.00	42 253002	90.00	42 253003	380.00
42 254001	10.15	42 254002	30.25	42 255001	186.50	42 255002	63.00	42 256001	183.33	42 256002	89.78
42 256003	300.00	42 257001	23.50	42 257002	39.73	42 258001	52.78	42 258002	61.33	42 258003	54.44
42 259001	219.50	42 259002	103.00	42 260001	15.45	42 260002	31.50	42 261001	84.00	42 261002	22.50
42 261003	164.00	42 261004	39.90	42 262001	35.50	42 262002	26.50	42 263001	3.83	42 263002	4.46
42 263003	15.50	42 263004	16.90	42 264001	36.20	42 264002	132.99	42 265001	11.00	42 265002	24.00
42 266001	17.80	42 266002	32.00	42 276001	7.00	42 276002	12.50	42 277001	6.00	42 277002	10.00
42 278001	13.00	42 278002	15.50	42 280001	559.00	42 280002	114.00	42 281001	2462.67	42 281002	999.42
42 282001	139000.00	42 282002	130900.00	42 282003	152500.00	42 282004	276400.00	42 282005	177100.00	42 282006	677900.00
42 283001	2300.00	42 283002	1999.00	42 284001	11.56	42 285001	12.12	42 286001	196.66	42 286002	67.65
42 287001	899.00	42 287002	593.00	42 288001	430.00	42 288002	199.00	42 289001	1399.00	42 289002	1699.00
42 290001	11769.24	42 291001	575.24	42 292001	1099.00	42 292002	255.00	42 293001	1095.00	42 293002	1170.00
42 294001	155.00	42 294002	115.00	42 295003	55.00	42 295004	100.00	42 295005	155.00	42 295008	20.00
42 295030	170.00	42 295084	60.00	42 295130	17.00	42 296001	10.00	42 306001	975.00	42 306002	868.33
42 307001	1320.83	42 307002	698.75	42 308001	557.92	42 308002	1133.33	42 309001	1889.21	42 309002	1066.67
42 310001	994.58	42 310002	1250.00	42 311001	4800.00	42 311002	5700.00	42 312001	542.50	42 312002	670.83
42 313001	1122.50	42 313002	1200.00	42 314001	59.96	42 314002	31.98	42 315001	160.00	42 315002	170.09
42 315003	154.63	42 315004	257.72	42 315005	194.00	42 315006	280.00	42 315007	325.00	42 316001	13.50
42 316002	32.00	42 316003	4.50	42 316004	10.00	42 316005	23.40	42 317001	1946.00	42 317002	2475.00
42 317003	1766.00	42 318001	515.00	42 318002	572.30	42 318003	597.00	42 318004	600.00	42 318005	450.00
42 318006	1420.00	42 319001	286.00	42 319002	169.00	42 320001	1.00	42 320002	30.00	42 320003	35.00
42 320004	40.00	42 320005	3.00	42 321001	35.00	42 321002	68.00	42 322001	389.00	42 322002	389.00
42 323001	58.00	42 323002	40.00	42 324001	320.00	42 324002	350.00	42 324003	390.00	42 325001	7.00
42 325002	6.00	42 326001	40.00	42 326002	22.00	42 327001	36.75	42 327002	39.33	42 328001	197.00
42 328002	193.50	42 328003	20.00	42 328004	95.00	42 328005	140.00	42 329001	1849.00	42 329002	50.00
42 330001	89.00	42 330002	75.00	42 330003	118.85	42 331001	165.00	42 331002	55.00	42 332001	1349.00
42 332002	589.00	42 342001	38.00	42 342002	45.00	42 342003	35.00	42 342004	45.00	42 342005	30.00
42 343001	70.00	42 343002	75.00	42 343003	95.00	42 343004	174.00	42 343005	50.00	42 343006	16.00
42 343007	50.00	42 343008	80.00	42 343009	115.00	42 344001	2400.00	42 344002	5000.00	42 345001	3800.00
42 345002	5400.00	42 346001	955.00	42 346002	154.00	42 346003	70.00	43 001001	14.00	43 001002	15.00
43 001003	15.00	43 001004	16.00	43 001005	9.50	43 001006	15.00	43 001007	15.00	43 001008	14.50
43 001009	14.50	43 001010	14.50	43 001011	9.50	43 001012	15.00	43 001013	14.50	43 001014	11.40
43 001015	14.50	43 001016	14.00	43 001017	16.00	43 001018	14.00	43 001019	9.58	43 001020	15.00
43 002001	47.82	43 002002	44.54	43 002003	33.25	43 002004	39.80	43 003001	11.90	43 003002	12.00
43 003003	14.40	43 003004	12.90	43 003005	14.00	43 003006	13.00	43 004001	22.25	43 004002	71.47
43 004003	22.11	43 004004	20.97	43 005001	4.50	43 005002	6.00	43 005003	5.00	43 005004	2.00
43 005005	5.00	43 005006	6.00	43 006001	1.50	43 006002	5.00	43 006003	1.50	43 006004	1.20
43 006005	4.00	43 006006	5.00	43 007001	49.67	43 007002	36.89	43 007003	42.87	43 007004	36.77
43 008001	75.24	43 008002	159.20	43 008003	67.20	43 008004	90.32	43 009001	150.00	43 009002	64.90
43 009003	75.00	43 009004	69.90	43 010001	63.44	43 010002	46.86	43 010003	45.77	43 010004	49.23
43 010005	59.92	43 010006	80.00	43 010007	51.41	43 010008	62.35	43 011001	25.00	43 011002	17.75
43 011003	23.33	43 011004	15.75	43 012001	41.94	43 012002	38.46	43 012003	38.71	43 012004	36.84
43 013001	13.90	43 013002	8.75	43 013003	15.43	43 013004	8.00	43 014001	59.66	43 014002	40.88
43 014003	66.34	43 014004	92.79	43 014005	156.25	43 014006	53.06	43 015001	10.63	43 015002	12.33
43 015003	16.00	43 015004	17.18	43 015005	12.17	43 015006	15.50	43 016001	55.00	43 016002	48.62
43 016003	52.10	43 016004	47.00	43 016005	38.50	43 016006	39.50	43 016007	31.23	43 016008	41.00

Clave	Precio Promedio	Clave	Precio Promedio	Clave	Precio Promedio	Clave	Precio Promedio	Clave	Precio Promedio	Clave	Precio Promedio
43 016009	48.00	43 016010	58.00	43 016011	31.23	43 016012	36.95	43 017001	65.47	43 017002	60.00
43 017003	68.00	43 017004	65.00	43 017005	63.90	43 017006	60.00	43 017007	30.00	43 017008	63.00
43 017009	30.00	43 017010	69.90	43 017011	85.90	43 017012	60.00	43 017013	89.50	43 017014	92.90
43 017015	53.56	43 017016	56.95	43 017017	39.50	43 017018	65.00	43 018001	114.00	43 018002	90.00
43 018003	113.00	43 018004	103.90	43 018005	124.40	43 018006	103.67	43 018007	97.00	43 018008	84.90
43 018009	85.00	43 018010	94.90	43 018011	99.00	43 018012	57.90	43 018013	61.17	43 018014	120.90
43 018015	64.00	43 018016	58.40	43 018017	64.50	43 018018	66.40	43 018019	139.00	43 018020	139.90
43 018021	124.83	43 018022	110.67	43 018023	117.00	43 018024	122.33	43 018025	116.40	43 018026	114.40
43 018027	124.81	43 018028	90.00	43 018029	80.00	43 018030	59.95	43 018031	55.00	43 018032	65.95
43 018033	55.00	43 018034	35.95	43 019001	134.01	43 019002	31.90	43 019003	35.90	43 019004	55.00
43 019005	35.00	43 019006	37.57	43 019007	40.92	43 019008	55.00	43 020001	68.50	43 020002	52.90
43 020003	99.40	43 020004	36.50	43 021001	44.40	43 021002	111.60	43 021003	125.38	43 021004	128.33
43 021005	63.50	43 021006	26.50	43 022001	54.40	43 022002	33.61	43 022003	37.60	43 022004	50.13
43 023001	102.05	43 023002	43.50	43 023003	39.40	43 023004	45.00	43 023005	97.73	43 023006	198.13
43 023007	70.00	43 023008	125.00	43 023009	168.75	43 023010	148.54	43 024001	123.04	43 024002	156.00
43 024003	67.20	43 024004	78.50	43 025001	120.00	43 025002	27.90	43 025003	71.50	43 025004	79.00
43 025005	47.06	43 025006	89.90	43 025007	49.90	43 025008	38.90	43 025009	93.50	43 025010	83.88
43 025011	72.90	43 025012	192.00	43 025013	136.00	43 025014	146.00	43 025015	47.83	43 025016	62.90
43 026001	130.00	43 026002	184.00	43 026003	134.54	43 026004	133.00	43 027001	78.00	43 027002	39.00
43 027003	36.50	43 027004	48.00	43 028001	174.53	43 028002	85.36	43 028003	80.48	43 028004	49.41
43 028005	112.05	43 028006	86.67	43 029001	290.83	43 029002	246.85	43 029003	225.22	43 029004	284.67
43 030001	12.93	43 030002	14.80	43 030003	8.95	43 030004	16.50	43 030005	27.54	43 030006	15.60
43 030007	13.60	43 030008	16.50	43 030009	12.58	43 030010	11.23	43 031001	57.00	43 031002	98.33
43 031003	89.89	43 031004	105.00	43 032001	253.33	43 032002	34.66	43 032003	35.14	43 032004	26.83
43 032005	42.14	43 032006	376.67	43 033001	27.00	43 033002	28.80	43 033003	21.89	43 033004	23.89
43 033005	36.80	43 033006	22.90	43 034001	88.95	43 034002	80.25	43 034003	87.00	43 034004	90.50
43 035001	255.07	43 035002	145.33	43 035003	124.38	43 035004	328.24	43 036001	113.00	43 036002	144.58
43 036003	93.10	43 036004	103.70	43 037001	38.77	43 037002	53.00	43 037003	27.00	43 037004	42.22
43 038001	123.00	43 038002	125.80	43 038003	89.03	43 038004	73.00	43 039001	47.50	43 039002	52.00
43 039003	39.90	43 039004	27.90	43 040001	128.75	43 040002	76.84	43 040003	138.89	43 040004	109.63
43 041001	92.14	43 041002	92.14	43 041003	120.72	43 041004	98.70	43 042001	52.00	43 042002	58.10
43 042003	49.90	43 042004	58.11	43 042005	23.95	43 042006	25.80	43 043001	25.00	43 043002	22.13
43 043003	48.10	43 043004	27.90	43 043005	24.90	43 043006	24.40	43 043007	25.58	43 043008	29.00
43 043009	20.89	43 043010	34.36	43 044001	53.71	43 044002	34.80	43 044003	27.00	43 044004	41.57
43 044005	31.67	43 044006	40.00	43 044007	35.00	43 044008	39.90	43 045001	10.23	43 045002	8.00
43 045003	10.79	43 045004	14.78	43 045005	7.77	43 045006	15.67	43 045007	12.00	43 045008	17.92
43 046001	56.57	43 046002	23.23	43 046003	45.90	43 046004	36.22	43 046005	34.97	43 046006	45.83
43 046007	43.30	43 046008	41.67	43 047001	20.00	43 047002	13.73	43 047003	11.84	43 047004	16.67
43 047005	45.02	43 047006	69.90	43 047007	16.90	43 047008	83.63	43 047009	29.43	43 047010	12.53
43 047011	12.90	43 047012	7.00	43 047013	12.06	43 047014	9.95	43 047015	10.97	43 047016	15.08
43 047017	24.95	43 047018	15.57	43 047019	8.20	43 047020	10.96	43 048001	43.90	43 048002	15.67
43 048003	10.49	43 048004	11.77	43 048005	13.73	43 048006	20.00	43 048007	14.23	43 048008	13.50
43 049001	10.92	43 049002	12.07	43 049003	8.37	43 049004	10.08	43 049005	18.75	43 049006	8.00
43 049007	15.00	43 049008	10.05	43 050001	19.93	43 050002	5.50	43 050003	4.33	43 050004	5.07
43 050005	4.33	43 050006	7.30	43 050007	5.90	43 050008	5.50	43 051001	18.00	43 051002	13.87
43 051003	13.68	43 051004	11.00	43 051005	15.17	43 051006	18.00	43 051007	14.80	43 051008	9.67
43 052001	79.90	43 052002	50.42	43 052003	37.12	43 052004	46.57	43 052005	70.00	43 052006	57.57
43 052007	38.77	43 052008	39.90	43 053001	45.90	43 053002	46.23	43 053003	38.85	43 053004	42.90
43 053005	78.71	43 053006	42.90	43 053007	40.00	43 053008	39.78	43 054001	25.90	43 054002	16.10
43 054003	23.14	43 054004	23.90	43 055001	55.40	43 055002	28.10	43 055003	46.94	43 055004	35.10
43 055005	47.60	43 055006	46.57	43 055007	48.00	43 055008	40.00	43 056001	6.33	43 056002	6.00
43 056003	7.70	43 056004	8.17	43 056005	9.50	43 056006	49.90	43 056007	9.28	43 056008	7.33
43 057001	25.00	43 057002	8.33	43 057003	14.65	43 057004	14.90	43 058001	18.91	43 058002	11.77
43 058003	10.67	43 058004	14.78	43 058005	12.77	43 058006	15.00	43 058007	15.33	43 058008	10.90
43 058009	21.90	43 058010	13.00	43 058011	31.43	43 058012	12.67	43 058013	10.45	43 058014	17.90
43 059001	16.72	43 059002	15.33	43 059003	16.67	43 059004	17.23	43 059005	17.62	43 059006	19.87
43 059007	21.77	43 059008	15.67	43 059009	22.20	43 059010	28.28	43 060001	7.73	43 060002	8.67
43 060003	12.33	43 060004	8.23	43 060005	12.88	43 060006	16.42	43 060007	10.00	43 060008	8.83
43 060009	11.00	43 060010	10.17	43 061001	5.90	43 061002	59.24	43 061003	5.00	43 061004	14.40
43 061005	4.70	43 061006	11.97	43 061007	15.00	43 061008	99.90	43 062001	39.00	43 062002	23.25
43 062003	71.57	43 062004	79.00	43 062005	50.00	43 062006	79.90	43 062007	20.60	43 062008	77.10
43 063001	11.32	43 063002	14.57	43 063003	11.73	43 063004	8.17	43 063005	15.00	43 063006	37.90
43 063007	18.00	43 063008	12.45	43 063009	16.67	43 063010	21.67	43 064001	8.58	43 064002	8.22
43 064003	8.50	43 064004	8.37	43 064005	8.98	43 064006	12.00	43 064007	5.77	43 064008	6.00
43 065001	18.99	43 065002	29.90	43 065003	23.22	43 065004	19.33	43 065005	29.13	43 065006	19.84
43 065007	15.62	43 065008	15.14	43 066001	10.82	43 066002	9.92	43 066003	8.95	43 066004	12.67
43 066005	10.00	43 066006	10.00	43 066007	8.97	43 066008	8.98	43 067001	23.28	43 067002	22.83
43 067003	30.00	43 067004	14.43	43 067005	22.49	43 067006	29.23	43 067007	21.75	43 067008	27.83
43 068001	24.07	43 068002	21.90	43 068003	19.65	43 068004	18.00	43 068005	24.95	43 068006	15.00
43 068007	19.29	43 068008	21.17	43 069001	12.73	43 069002	10.40	43 069003	11.40	43 069004	15.00
43 070001	31.67	43 070002	31.67	43 070003	23.64	43 070004	31.67	43 070005	24.57	43 070006	27.92
43 070007	15.90	43 070008	21.28	43 071001	10.47	43 071002	8.20	43 071003	8.63	43 071004	13.00
43 072001	24.90	43 072002	19.83	43 072003	24.25	43 072004	24.50	43 073001	34.31	43 073002	53.90
43 073003	23.90	43 073004	62.27	43 074001	17.90	43 074002	14.39	43 074003	14.39	43 074004	17.44
43 074005	20.00	43 074006	17.63	43 074007	28.90	43 074008	14.59	43 075001	17.67	43 075002	27.02
43 075003	22.35	43 075004	24.07	43 076001	24.75	43 076002	23.26	43 076003	22.73	43 076004	26.47
43 077001	159.00	43 077002	135.70	43 077003	179.00	43 077004	109.00	43 077005	216.00	43 077006	140.00
43 077007	85.90	43 077008	120.00	43 078001	15.30	43 078002	16.67	43 078003	16.28	43 078004	11.33
43 079001	44.29	43 079002	55.35	43 079003	56.67	43 079004	50.95	43 080001	27.37	43 080002	39.68
43 080003	28.41	43 080004	26.82	43 081001	31.13	43 081002	34.02	43 081003	42.04	43 081004	49.60
43 081005	28.42	43 081006	32.63	43 082001	74.00	43 082002	74.37	43 082003	82.60	43 082004	69.32
43 083001	17.14	43 083002	18.73	43 083003	80.00	43 083004	17.00	43 083005	17.50	43 083006	109.38
43 084001	10.95	43 084002	10.53	43 084003	15.07	43 084004	9.65	43 084005	9.39	43 084006	8.68
43 085001	262.00	43 085002	276.00	43 085003	260.00	43 085004	296.25	43 086001	227.50	43 086002	210.63
43 086003	119.75	43 086004	199.38	43 087001	13.00	43 087002	13.33	43 087003	13.06	43 087004	11.17
43 087005	6.57	43 087006	16.67	43 087007	12.00	43 087008	8.00	43 087009	5.39	43 087010	11.67
43 088001	3.75	43 088002	8.33	43 088003	5.28	43 088004	11.67	43 088005	5.00	43 088006	12.39
43 088007	8.00	43 088008	2.87	43 089001	68.58	43 089002	49.24	43 089003	48.16	43 089004	51.37
43 090001	5.75	43 090002	147.73	43 090003	116.17	43 090004	7.50	43 091001	215.26	43 091002	28.80
43 091003	76.76	43 091004	26.23	43 092001	137.35	43 092002	219.50	43 092003	119.68	43 092004	127.41
43 093001	28.93	43 093002	108.33	43 093003	128.89	43 093004	31.24	43 094001	48.13	43 094002	93.75
43 094003	105.00	43 094004	68.43	43 095001	74.43	43 095002	87.73	43 095003	37.04	43 095004	151.06
43 095005	86.49	43 095006	122.40	43 096001	66.30	43 096002	185.71	43 096003	125.00	43 096004	224.29
43 097001	37.50	43 097002	17.25	43 097003	39.00	43 097004	109.00	43 098001	110.00	43 098002	79.50
43 098003	85.00	43 098004	67.27	43 099001	260.00	43 099002	285.00	43 099003	285.00	43 099004	200.00
43 100001	195.00	43 100002	190.00	43 100003	153.50	43 100004	227.00	43 101001	200.00	43 101002	218.00
43 101003	220.00	43 101004	256.00	43 102001	26.76	43 102002	18.78	43 102003	29.23	43 102004	33.80
43 102005	30.77	43 102006	35.21	43 102007	30.99	43 102008	43.66	43 102009	30.05	43 102010	25.00
43 103001	245.71	43 103002	130.88	43 103003	109.34	43 103004	235.82	43 104001	140.00	43 104002	58.51
43 104003	114.00	43 104004	342.81	43 104005	111.70	43 104006	196.19	43 105001	121.91	43 105002	193.33
43 105003	125.33	43 105004	47.57	43 106001	71.00	43 106002	352.00	43 106003	64.67	43 106004	313.37
43 107001	201.00	43 107002	156.00	43 107003	245.79	43 107004	72.00	43 107005	163.56	43 107006	163.16
43 108001	38.00	43 108002	42.00	43 108003	36.00	43 108004	42.00	43 108005	42.00	43 108006	42.00
43 118001	129.00	43 118002	199.00	43 118003	86.90	43 118004	795.00	43 118005	389.00	43 118006	399.00
43 118007	499.00	43 118008	128.00	43 118009	99.99	43 118010	729.00	43 118011	239.00	43 118012	99.90
43 119001	26.90	43 119002	99.90	43 119003	31.90	43 119004	32.40	43 119005	295.00	43 119006	74.00
43 119007	29.99	43 119008	52.90	43 119009	49.00	43 119010	69.00	43 119011	199.00	43 119012	49.00
43 120001	29.90	43 120002	32.90	43 120003	28.00	43 120004	29.90	43 120005	24.90	43 120006	11.99
43 120007	34.90	43 120008	29.99	43 120009	38.00	43 120010	9.90	43 120011	32.90	43 120012	39.90
43 121001	359.00	43 121002	99.90	43 121003	299.90	43 121004	139.99	43 121005	199.90	43 121006	219.00
43 121007	329.90	43 121008	149.99	43 121009	229.41	43 121010	169.99	43 121011	299.00	43 121012	1690.00
43 121013	219.00	43 121014	154.00	43 121015	199.90	43 121016	219.00	43 121017	298.00	43 121018	119.99
43 121019	279.00	43 121020	899.00	43 121021	229.00	43 121022	109.99	43 121023	499.00	43 121024	129.00
43 122001	189.90	43 122002	999.00	43 122003	709.00	43 122004	3299.00	43 122005	799.00	43 122006	2640.00
43 122007	1799.00	43 122008	419.99	43 122009	398.00	43 122010	200.00	43 122011	369.00	43 122012	999.00
43 123001	31.90	43 123002	37.40	43 123003	98.00	43 123004	99.90	43 123005	138.00	43 123006	34.99
43 123007	89.00	43 123008	44.99	43 123009	169.00	43 123010	499.00	43 123011	149.90	43 123012	99.00
43 124001	269.00	43 124002	69.90	43 124003	305.00	43 124004	169.90	43 124005	69.90	43 124006	138.00
43 124007	79.99	43 124008	79.00	43 124009	179.99	43 124010	69.90	43 124011	179.00	43 124012	169.00
43 125001	58.90	43 125002	39.90	43 125003	158.00	43 125004	129.00	43 125005	549.00	43 125006	84.90
43 125007	49.97	43 125008	9.90	43 125009	219.00	43 125010	66.90	43 125011	49.15	43 125012	148.95
43 126001	18.90	43 126002	93.99	43 126003	17.90	43 126004	18.00	43 126005	17.90	43 126006	79.00
43 126007	299.00	43 126008	149.00	43 126009	14.80	43 126010	39.00	43 126011	11.40	43 126012	169.00
43 127001	329.00	43 127002	419.00	43 127003	359.90	43 127004	499.00	43 127005	599.00	43 127006	379.90
43 127007	204.00	43 127008	298.00	43 127009	199.99	43 127010	309.00	43 127011	729.00	43 127012	249.00
43 127013	179.00	43 127014	169.00	43 127015	499.00	43 127016	198.00	43 127017	1199.00	43 127018	199.90
43 127019	699.00	43 127020	250.00	43 127021	169.99	43 127022	99.90	43 127023	899.00	43 127024	199.00
43 128001	51.50	43 128002	238.00	43 128003	189.00	43 128004	429.00	43 128005	349.90	43 128006	259.00
43 128007	199.00	43 128008	297.78	43 128009	299.90	43 128010	309.00	43 128011	229.00	43 128012	158.00

Clave	Precio Promedio	Clave	Precio Promedio	Clave	Precio Promedio	Clave	Precio Promedio	Clave	Precio Promedio	Clave	Precio Promedio
43 128013	995.00	43 128014	399.00	43 128015	16.90	43 128016	239.00	43 128017	399.00	43 128018	695.00
43 128019	559.00	43 128020	379.00	43 128021	198.00	43 128022	299.00	43 128023	269.90	43 128024	99.99
43 128025	209.00	43 128026	149.99	43 128027	99.90	43 128028	1095.00	43 128029	159.00	43 128030	258.00
43 128031	149.00	43 128032	1195.00	43 128033	179.00	43 128034	419.90	43 128035	399.00	43 128036	179.00
43 129001	189.00	43 129002	99.90	43 129003	82.00	43 129004	289.90	43 129005	99.00	43 129006	79.00
43 129007	459.00	43 129008	23.90	43 129009	278.00	43 129010	159.00	43 129011	228.65	43 129012	379.00
43 130001	89.90	43 130002	179.00	43 130003	399.00	43 130004	319.99	43 130005	98.00	43 130006	99.99
43 130007	89.90	43 130008	189.99	43 130009	199.00	43 130010	159.99	43 130011	89.00	43 130012	139.00
43 131001	149.90	43 131002	149.00	43 131003	169.00	43 131004	49.90	43 131005	359.00	43 131006	149.00
43 131007	369.90	43 131008	149.00	43 131009	98.00	43 131010	99.99	43 131011	189.00	43 131012	99.90
43 131013	139.00	43 131014	89.00	43 131015	179.90	43 131016	79.90	43 131017	79.99	43 131018	189.90
43 131019	89.99	43 131020	138.00	43 131021	99.99	43 131022	179.00	43 131023	149.00	43 131024	99.99
43 132001	239.00	43 132002	99.90	43 132003	63.90	43 132004	169.90	43 132005	89.90	43 132006	159.90
43 132007	49.99	43 132008	148.00	43 132009	89.90	43 132010	54.90	43 132011	89.00	43 132012	65.00
43 133001	64.00	43 133002	35.00	43 133003	54.00	43 133004	49.00	43 133005	24.00	43 133006	85.00
43 133007	79.90	43 133008	8.90	43 133009	18.00	43 133010	26.90	43 133011	58.00	43 133012	26.99
43 133013	79.90	43 133014	39.99	43 133015	10.90	43 133016	49.00	43 133017	49.90	43 133018	7.90
43 133019	19.90	43 133020	19.90	43 133021	119.00	43 133022	26.99	43 133023	34.90	43 133024	29.99
43 134001	16.90	43 134002	33.55	43 134003	89.00	43 134004	19.90	43 134005	29.90	43 134006	44.99
43 134007	35.90	43 134008	299.00	43 134009	29.90	43 134010	39.90	43 134011	55.00	43 134012	65.00
43 135001	359.00	43 135002	59.00	43 135003	39.90	43 135004	39.00	43 135005	118.00	43 135006	24.90
43 135007	249.00	43 135008	89.90	43 135009	36.40	43 135010	28.99	43 135011	69.90	43 135012	65.00
43 136001	26.90	43 136002	89.00	43 136003	58.00	43 136004	22.90	43 136005	34.90	43 136006	21.90
43 136007	33.90	43 136008	29.90	43 136009	39.00	43 136010	40.00	43 136011	32.90	43 136012	169.00
43 137001	168.00	43 137002	369.90	43 137003	278.61	43 137004	238.67	43 137005	280.00	43 137006	131.00
43 137007	149.90	43 137008	218.70	43 137009	238.67	43 137010	198.72	43 137011	312.52	43 137012	799.90
43 137013	199.90	43 137014	129.81	43 137015	298.59	43 137016	229.00	43 137017	199.90	43 137018	57.78
43 137019	148.79	43 137020	135.00	43 137021	187.09	43 137022	228.68	43 137023	279.00	43 137024	429.00
43 137025	179.74	43 137026	159.77	43 137027	128.00	43 137028	199.00	43 138001	177.80	43 138002	99.90
43 138003	89.80	43 138004	59.69	43 138005	108.90	43 138006	49.90	43 138007	79.80	43 138008	29.99
43 139001	189.00	43 139002	649.00	43 139003	309.00	43 139004	419.00	43 139005	279.00	43 139006	376.00
43 139007	219.00	43 139008	265.00	43 139009	199.00	43 139010	140.00	43 139011	320.00	43 139012	300.00
43 140001	319.00	43 140002	306.00	43 140003	330.00	43 140004	279.00	43 140005	299.00	43 140006	343.00
43 140007	319.00	43 140008	229.00	43 140009	385.00	43 140010	320.00	43 140011	329.00	43 140012	350.00
43 141001	289.00	43 141002	569.00	43 141003	599.00	43 141004	449.00	43 141005	189.00	43 141006	579.00
43 141007	240.00	43 141008	300.00	43 141009	599.00	43 141010	240.00	43 141011	360.00	43 141012	389.00
43 142001	439.00	43 142002	659.00	43 142003	310.00	43 142004	399.00	43 142005	679.00	43 142006	679.00
43 142007	639.00	43 142008	679.00	43 142009	599.00	43 142010	210.00	43 142011	450.00	43 142012	320.00
43 143001	469.00	43 143002	199.00	43 143003	269.00	43 143004	249.00	43 143005	205.00	43 143006	200.00
43 143007	129.00	43 143008	199.00	43 143009	185.00	43 143010	235.00	43 143011	310.00	43 143012	200.00
43 144001	11.60	43 144002	150.00	43 144003	17.00	43 144004	30.00	43 145001	150.00	43 145002	80.00
43 145003	70.00	43 145004	56.50	43 146001	40.00	43 146002	58.00	43 146003	33.00	43 146004	9.00
43 147001	119.00	43 147002	169.00	43 147003	1299.00	43 147004	79.90	43 147005	198.00	43 147006	179.00
43 147007	59.00	43 147008	1790.00	43 147009	430.00	43 147010	47.49	43 147011	78.00	43 147012	159.23
43 148001	862.00	43 148002	1599.00	43 148003	48.00	43 148004	99.00	43 148005	99.00	43 148006	69.00
43 158001	1144.20	43 159001	106.78	43 160001	5.16	43 160002	14.44	43 160003	30.97	43 160004	30.97
43 160005	53.68	43 160006	92.92	43 161001	20.04	43 161002	40.08	43 161003	60.12	43 161004	80.16
43 161005	100.20	43 161006	120.23	43 161007	143.58	43 161008	166.92	43 161009	190.27	43 161010	213.61
43 161011	260.30	43 161012	380.60	43 161013	601.00	43 161014	1402.27	43 161015	4046.94	43 161016	4838.29
43 161017	5036.13	43 161018	6025.32	43 161019	7014.51	43 161020	8003.70	43 161021	8992.89	43 161022	9982.08
43 161023	10971.27	43 161024	11960.46	43 161025	12949.65	43 161026	13938.84	43 162001	6.86	43 162002	12.70
43 162003	6.86	43 162004	12.70	43 164001	227.22	43 165001	858.31	43 166001	5.46	43 166002	3.62
43 166003	5.46	43 166004	3.62	43 166005	5.46	43 166006	3.62	43 166007	5.46	43 166008	3.62
43 166009	5.46	43 166010	5.46	43 167001	26.01	43 167002	17.46	43 167003	26.01	43 167004	17.46
43 167005	40.99	43 168001	130.00	43 168002	120.00	43 168003	1100.00	43 168004	120.00	43 168005	200.00
43 168006	550.00	43 168007	390.00	43 168008	450.00	43 168009	280.00	43 168010	1000.00	43 169001	650.00
43 169002	600.00	43 169003	350.00	43 169004	200.00	43 169005	120.00	43 169006	176.00	43 179001	7279.00
43 179002	10599.00	43 179003	7199.00	43 179004	7199.00	43 179005	5999.00	43 179006	6999.00	43 180001	9709.00
43 180002	2778.00	43 180003	4699.00	43 180004	5499.00	43 181001	4599.00	43 181002	6999.00	43 181003	3699.00
43 181004	3698.00	43 182001	1969.26	43 182002	1598.00	43 182003	3399.00	43 182004	1450.00	43 183001	3399.00
43 183002	1699.00	43 183003	4600.00	43 183004	6199.00	43 184001	7899.00	43 184002	3199.00	43 184003	5595.00
43 184004	1599.00	43 185001	7399.00	43 185002	13674.80	43 185003	4602.30	43 185004	15699.00	43 186001	8749.00
43 186002	8536.00	43 186003	8199.00	43 186004	11499.00	43 187001	6499.00	43 187002	6499.00	43 187003	5332.00
43 187004	6998.00	43 188001	7999.00	43 188002	5299.00	43 188003	1899.00	43 188004	2798.00	43 189001	5149.01
43 189002	6799.00	43 189003	5424.00	43 189004	6199.00	43 190001	549.00	43 190002	378.00	43 190003	895.00
43 190004	338.00	43 191001	2599.00	43 191002	248.00	43 191003	200.00	43 191004	145.00	43 191005	299.00
43 191006	219.00	43 192001	479.00	43 192002	158.00	43 192003	269.00	43 192004	789.99	43 193001	625.00
43 193002	999.00	43 193003	795.00	43 193004	388.00	43 194001	1649.00	43 194002	1490.00	43 194003	1490.00
43 194004	969.00	43 195001	249.00	43 195002	229.00	43 195003	735.00	43 195004	295.02	43 196001	11717.91
43 197001	5699.00	43 197002	3999.00	43 197003	7998.00	43 197004	5999.00	43 197005	7175.00	43 197006	7245.00
43 198001	7495.00	43 198002	9799.00	43 198003	2998.00	43 198004	4095.00	43 198005	2999.00	43 198006	699.00
43 198007	448.00	43 198008	539.00	43 199001	499.00	43 199002	949.00	43 199003	1800.00	43 199004	769.00
43 200001	6.50	43 200002	75.99	43 200003	20.00	43 200004	43.57	43 201001	32.95	43 201002	42.00
43 201003	42.70	43 201004	39.50	43 202001	52.60	43 202002	12.00	43 202003	62.00	43 202004	16.50
43 203001	6.00	43 203002	13.20	43 203003	9.60	43 203004	21.50	43 204001	101.00	43 204002	9.90
43 204003	86.80	43 204004	57.54	43 205001	35.00	43 205002	19.90	43 206001	799.00	43 206002	310.00
43 206003	229.00	43 206004	298.00	43 207001	199.00	43 207002	287.00	43 207003	789.00	43 207004	168.00
43 208001	30.00	43 208002	14.90	43 208003	39.65	43 208004	17.50	43 209001	599.90	43 209002	1265.00
43 209003	598.00	43 209004	436.89	43 209005	379.00	43 209006	194.00	43 209007	189.00	43 209008	129.00
43 210001	15.00	43 210002	5.99	43 210003	9.99	43 210004	17.20	43 210005	13.95	43 210006	9.89
43 210007	26.00	43 210008	22.90	43 211001	189.90	43 211002	258.00	43 211003	169.00	43 211004	289.00
43 212001	126.00	43 212002	159.00	43 212003	35.00	43 212004	132.40	43 213001	42.99	43 213002	65.00
43 213003	187.00	43 213004	35.40	43 214001	30.40	43 214002	22.40	43 214003	26.90	43 214004	25.00
43 214005	23.90	43 214006	17.06	43 214007	23.80	43 214008	27.00	43 215001	13.79	43 215002	14.41
43 215003	8.57	43 215004	17.90	43 215005	17.65	43 215006	12.06	43 216001	8.92	43 216002	9.68
43 216003	7.00	43 216004	20.83	43 217001	27.00	43 217002	26.51	43 217003	32.57	43 217004	17.50
43 217005	29.00	43 217006	32.50	43 218001	15.15	43 218002	57.19	43 218003	42.50	43 218004	31.00
43 219001	66.90	43 219002	43.55	43 219003	33.90	43 219004	9.69	43 229001	881.21	43 229002	531.73
43 229003	330.22	43 229004	194.60	43 229005	953.21	43 229006	199.90	43 229007	602.61	43 229008	193.83
43 229009	244.72	43 229010	320.10	43 229011	220.00	43 229012	367.20	43 229013	154.80	43 229014	210.50
43 229015	37.90	43 229016	1690.00	43 229017	327.50	43 229018	469.75	43 230001	246.70	43 230002	249.62
43 230003	65.00	43 230004	446.75	43 230005	223.65	43 230006	449.72	43 231001	255.02	43 231002	1431.52
43 231003	213.00	43 231004	210.72	43 232001	43.00	43 232002	37.60	43 232003	111.23	43 232004	24.80
43 233001	34.00	43 233002	219.50	43 233003	115.00	43 233004	106.00	43 233005	238.26	43 233006	96.00
43 234001	169.70	43 234002	230.50	43 234003	199.79	43 234004	230.50	43 235001	2145.96	43 235002	202.40
43 235003	64.00	43 235004	17.20	43 236001	16.03	43 236002	18.34	43 236003	95.75	43 236004	20.00
43 237001	31.92	43 237002	77.40	43 237003	78.20	43 237004	27.23	43 238001	138.55	43 238002	199.80
43 238003	366.72	43 238004	164.50	43 239001	121.00	43 239002	25.00	43 239003	52.00	43 239004	72.39
43 240001	73.00	43 240002	59.00	43 240003	108.98	43 240004	194.37	43 241001	527.00	43 241002	487.66
43 241003	120.25	43 241004	71.80	43 242001	21.00	43 242002	269.92	43 242003	188.50	43 242004	255.20
43 243001	3319.00	43 243002	1150.00	43 243003	185.00	43 243004	2818.00	43 244001	4500.00	43 244002	400.00
43 244003	7000.00	43 244004	1000.00	43 244005	2000.00	43 244006	400.00	43 244007	300.00	43 244008	350.00
43 245001	500.00	43 245002	450.00	43 245003	800.00	43 245004	500.00	43 245005	500.00	43 245006	450.00
43 245007	120.00	43 245008	500.00	43 246001	1477.13	43 246002	1275.00	43 246003	1323.00	43 246004	816.00
43 247001	2813.58	43 247002	7000.00	43 247003	1740.00	43 247004	2000.00	43 248001	6000.00	43 248002	12000.00
43 248003	2500.00	43 248004	17000.00	43 249001	464.00	43 249002	1102.00	43 249003	500.00	43 249004	800.00
43 250001	10200.00	43 250002	5220.00	43 250003	800.00	43 250004	8500.00	43 251001	110.75	43 251002	180.00
43 251003	180.00	43 251004	620.00	43 251005	840.00	43 251006	80.00	43 251007	200.00	43 251008	140.00
43 252001	60.00	43 252002	60.00	43 252003	50.00	43 252004	35.00	43 253001	70.00	43 253002	900.00
43 253003	80.00	43 253004	90.00	43 253005	350.00	43 253006	280.00	43 254001	90.00	43 254002	79.90
43 254003	37.38	43 254004	84.29	43 255001	68.50	43 255002	83.00	43 255003	89.90	43 255004	24.70
43 256001	119.00	43 256002	321.49	43 256003	140.00	43 256004	513.28	43 256005	175.60	43 256006	200.00
43 257001	17.45	43 257002	29.55	43 257003	20.93	43 257004	20.09	43 258001	71.67	43 258002	42.36
43 258003	173.31	43 258004	144.44	43 258005	33.50	43 258006	60.56	43 259001	85.00	43 259002	93.50
43 259003	76.64	43 259004	224.50	43 260001	120.61	43 260002	34.90	43 260003	35.00	43 260004	58.00
43 261001	25.45	43 261002	165.00	43 261003	30.50	43 261004	163.00	43 261005	58.00	43 261006	107.00
43 261007	54.50	43 261008	44.50	43 262001	17.90	43 262002	8.75	43 262003	46.40	43 262004	29.00
43 263001	2.98	43 263002	2.69	43 263003	8.67	43 263004	2.55	43 263005	17.60	43 263006	15.50
43 263007	26.50	43 263008	11.90	43 264001	102.34	43 264002	82.15	43 264003	92.00	43 264004	109.13
43 265001	23.50	43 265002	25.40	43 265003	17.90	43 265004	21.50	43 266001	20.90	43 266002	21.50
43 266003	10.00	43 266004	6.00	43 276001	5.50	43 276002	5.50	43 276003	5.50	43 276004	5.50
43 277001	5.50	43 277002	5.50	43 277003	5.50	43 277004	5.50	43 278001	25.00	43 278002	30.00
43 278003	25.00	43 278004	100.00	43 280001	182.00	43 280002	1492.00	43 280003	392.00	43 280004	139.50
43 281001	2100.83	43 281002	2708.50	43 281003	2982.67	43 281004	1928.33	43 282001	221900.00	43 282002	299700.00
43 282003	207990.00	43 282004	198671.00	43 282005	156500.00	43 282006	239900.00	43 282007	419900.00	43 282008	159000.00
43 282009	172700.00	43 282010	353900.00	43 282011	212300.00	43 282012	453200.00	43 283001	2799.00	43 283002	2099.00
43 283003	2098.00	43 283004	2199.00	43 284001	11.56	43 284002	11.56	43 285001	12.12	43 285002	12.12
43 286001	65.74	43 286002	71.71	43 286003	53.68	43 286004	63.00	43 287001	1149.00	43 287002	750.00
43 287003	1953.44	43 287004	799.00	43 288001	84.00	43 288002	1160.00	43 288003	354.00	43 288004	230.00

Clave	Precio Promedio	Clave	Precio Promedio	Clave	Precio Promedio	Clave	Precio Promedio	Clave	Precio Promedio	Clave	Precio Promedio
43 289001	1052.00	43 289002	1577.00	43 289003	1459.00	43 289004	1120.00	43 290001	11678.04	43 291001	1114.01
43 292001	350.00	43 292002	382.80	43 292003	331.00	43 292004	561.50	43 293001	6000.00	43 293002	1200.00
43 293003	980.00	43 293004	1100.00	43 294001	220.00	43 294002	150.00	43 294003	200.00	43 294004	160.00
43 295131	60.00	43 296001	12.00	43 296002	5.00	43 306001	1376.67	43 306002	1733.33	43 306003	939.83
43 306004	773.75	43 307001	1305.00	43 307002	1875.00	43 307003	1175.00	43 307004	1841.08	43 308001	2185.83
43 308002	1466.67	43 308003	2479.75	43 308004	3306.67	43 309001	1166.67	43 309002	2217.17	43 309003	733.33
43 309004	2114.17	43 310001	2461.67	43 310002	1041.67	43 310003	1239.33	43 310004	1808.33	43 311001	5500.00
43 311002	6060.00	43 311003	6400.00	43 311004	4450.00	43 312001	506.67	43 312002	475.83	43 312003	645.83
43 312004	1875.00	43 313001	2213.13	43 313002	1528.33	43 313003	2298.33	43 313004	1024.17	43 314001	69.00
43 314002	74.50	43 314003	148.00	43 314004	245.00	43 315001	145.19	43 315002	159.21	43 315003	149.20
43 315004	320.00	43 315005	125.16	43 315006	339.00	43 315007	150.20	43 315008	278.00	43 315009	363.00
43 315010	345.00	43 315011	162.50	43 315012	122.00	43 315013	241.00	43 315014	220.00	43 316001	9.00
43 316002	33.90	43 316003	179.90	43 316004	38.00	43 316005	4.06	43 316006	3.50	43 316007	16.30
43 316008	3.50	43 316009	38.00	43 316010	25.00	43 317001	2571.33	43 317002	3428.50	43 317003	3326.50
43 317004	2066.00	43 317005	6064.50	43 317006	4288.50	43 318001	1450.00	43 318002	1050.00	43 318003	1367.50
43 318004	1430.00	43 318005	424.80	43 318006	1326.00	43 318007	1290.00	43 318008	920.00	43 318009	687.27
43 318010	650.00	43 319001	309.00	43 319002	369.00	43 319003	369.00	43 319004	179.00	43 320001	40.00
43 320002	100.00	43 320003	28.00	43 320004	20.00	43 320005	10.00	43 320006	4.50	43 320007	150.00
43 320008	20.00	43 320009	50.00	43 320010	110.00	43 321001	60.00	43 321002	50.00	43 321003	35.00
43 321004	50.00	43 322001	188.00	43 322002	389.00	43 322003	599.00	43 322004	19.00	43 323001	30.00
43 323002	65.00	43 323003	44.00	43 323004	50.00	43 324001	25.00	43 324002	280.00	43 324003	330.00
43 324004	180.00	43 324005	300.00	43 324006	630.00	43 325001	4.00	43 325002	6.00	43 325003	5.00
43 325004	4.50	43 326001	23.00	43 326002	24.00	43 326003	40.00	43 326004	35.00	43 327001	25.95
43 327002	33.06	43 327003	28.50	43 327004	26.25	43 328001	135.00	43 328002	221.16	43 328003	189.00
43 328004	169.00	43 328005	20.00	43 328006	20.00	43 328007	15.00	43 328008	31.00	43 328009	219.00
43 328010	219.00	43 329001	1590.00	43 329002	2.00	43 329003	59.00	43 329004	1890.00	43 330001	85.00
43 330002	259.00	43 330003	99.90	43 330004	12.90	43 330005	160.50	43 330006	307.42	43 331001	219.00
43 331002	30.00	43 331003	99.00	43 331004	168.00	43 332001	65.00	43 332002	65.00	43 332003	75.00
43 332004	3293.90	43 342001	61.00	43 342002	40.00	43 342003	65.00	43 342004	38.00	43 342005	27.00
43 342006	25.00	43 342007	24.00	43 342008	49.00	43 342009	33.00	43 342010	51.00	43 343001	203.00
43 343002	226.00	43 343003	251.00	43 343004	359.00	43 343005	27.00	43 343006	22.00	43 343007	23.00
43 343008	40.00	43 343009	68.00	43 343010	74.50	43 343011	75.00	43 343012	75.00	43 343013	300.00
43 343014	135.00	43 343015	232.00	43 343016	208.00	43 343017	209.00	43 343018	133.00	43 344001	2000.00
43 344002	1500.00	43 344003	3500.00	43 344004	1300.00	43 345001	5100.00	43 345002	1500.00	43 345003	1200.00
43 345004	5800.00	43 346001	552.00	43 346002	65.00	43 346003	65.00	43 346004	65.00	43 346005	955.00
43 346006	307.00	44 001001	12.00	44 001002	12.00	44 001003	12.00	44 001004	12.00	44 001005	9.60
44 001006	12.00	44 001007	12.00	44 001008	9.80	44 001009	12.00	44 001010	12.00	44 002001	42.56
44 002002	51.39	44 003001	12.83	44 003002	11.00	44 003003	48.00	44 004001	44.67	44 004002	25.67
44 005001	5.42	44 005002	4.50	44 005003	5.17	44 006001	4.92	44 006002	1.50	44 006003	4.67
44 007001	36.20	44 007002	53.24	44 008001	70.41	44 008002	91.30	44 009001	71.00	44 009002	175.00
44 010001	46.36	44 010002	64.52	44 010003	64.38	44 010004	73.21	44 011001	21.67	44 011002	19.00
44 012001	23.00	44 012002	39.39	44 013001	12.92	44 013002	14.17	44 014001	60.67	44 014002	103.85
44 014003	153.45	44 015001	14.83	44 015002	20.08	44 015003	14.00	44 016001	41.00	44 016002	30.10
44 016003	40.33	44 016004	40.00	44 016005	43.00	44 016006	29.50	44 017001	78.33	44 017002	67.00
44 017003	70.67	44 017004	33.73	44 017005	76.00	44 017006	79.67	44 017007	70.67	44 017008	76.67
44 017009	65.00	44 018001	92.00	44 018002	78.33	44 018003	80.00	44 018004	72.33	44 018005	69.00
44 018006	78.00	44 018007	69.67	44 018008	61.00	44 018009	65.67	44 018010	105.00	44 018011	133.89
44 018012	102.67	44 018013	104.67	44 018014	78.67	44 018015	71.00	44 018016	72.00	44 018017	73.00
44 019001	32.00	44 019002	80.67	44 019003	25.00	44 019004	27.00	44 020001	71.83	44 020002	75.67
44 021001	69.00	44 021002	109.50	44 021003	73.33	44 022001	64.00	44 022002	71.25	44 023001	51.50
44 023002	33.67	44 023003	84.00	44 023004	105.00	44 023005	61.67	44 024001	71.00	44 024002	116.80
44 025001	67.00	44 025002	76.67	44 025003	39.00	44 025004	45.00	44 025005	47.67	44 025006	48.00
44 025007	108.33	44 025008	117.00	44 026001	110.00	44 026002	120.00	44 027001	78.17	44 027002	69.00
44 028001	88.45	44 028002	46.90	44 028003	77.14	44 029001	269.97	44 029002	175.00	44 030001	13.50
44 030002	21.00	44 030003	7.00	44 030004	12.90	44 030005	10.00	44 031001	106.88	44 031002	122.91
44 032001	147.00	44 032002	32.80	44 032003	42.57	44 033001	26.53	44 033002	27.50	44 033003	25.00
44 034001	54.00	44 034002	106.67	44 035001	69.00	44 035002	81.00	44 036001	77.00	44 036002	104.50
44 037001	45.41	44 037002	34.00	44 038001	149.90	44 038002	121.90	44 039001	58.00	44 039002	33.00
44 040001	100.00	44 040002	127.78	44 041001	91.67	44 041002	109.00	44 042001	25.67	44 042002	38.73
44 042003	24.67	44 043001	27.50	44 043002	27.60	44 043003	32.33	44 043004	50.00	44 043005	43.50
44 044001	28.00	44 044002	31.45	44 044003	26.00	44 044004	29.90	44 045001	7.33	44 045002	14.50
44 045003	7.50	44 045004	12.33	44 046001	47.17	44 046002	49.10	44 046003	44.67	44 046004	48.61
44 047001	7.00	44 047002	9.45	44 047003	35.33	44 047004	38.33	44 047005	27.67	44 047006	6.50
44 047007	7.83	44 047008	13.83	44 047009	8.00	44 047010	8.90	44 048001	10.83	44 048002	12.48
44 048003	10.00	44 048004	10.50	44 049001	5.67	44 049002	6.63	44 049003	6.80	44 049004	5.50
44 050001	6.50	44 050002	8.67	44 050003	6.33	44 050004	9.90	44 051001	7.17	44 051002	7.90
44 051003	7.40	44 051004	6.50	44 052001	30.50	44 052002	33.21	44 052003	27.33	44 052004	32.70
44 053001	32.67	44 053002	40.63	44 053003	37.67	44 053004	32.67	44 054001	15.33	44 054002	17.30
44 055001	34.33	44 055002	36.93	44 055003	32.57	44 055004	33.33	44 056001	5.50	44 056002	5.99
44 056003	6.00	44 056004	6.50	44 057001	9.83	44 057002	10.90	44 058001	13.00	44 058002	7.83
44 058003	7.33	44 058004	7.83	44 058005	9.93	44 058006	16.26	44 058007	9.08	44 059001	15.33
44 059002	16.99	44 059003	16.63	44 059004	14.50	44 059005	13.17	44 060001	5.00	44 060002	7.99
44 060003	6.90	44 060004	5.50	44 060005	7.33	44 061001	8.33	44 061002	11.67	44 061003	42.50
44 061004	11.00	44 062001	47.50	44 062002	22.00	44 062003	40.83	44 062004	14.33	44 063001	5.17
44 063002	6.07	44 063003	6.00	44 063004	5.17	44 063005	5.17	44 064001	9.00	44 064002	9.50
44 064003	5.00	44 064004	9.50	44 065001	11.50	44 065002	13.66	44 065003	10.67	44 065004	13.42
44 066001	7.00	44 066002	7.99	44 066003	7.00	44 066004	9.00	44 067001	13.67	44 067002	17.16
44 067003	12.67	44 067004	14.66	44 068001	18.00	44 068002	19.99	44 068003	19.00	44 068004	17.00
44 069001	7.00	44 069002	8.45	44 070001	15.33	44 070002	17.14	44 070003	14.33	44 070004	16.60
44 071001	6.67	44 071002	7.66	44 072001	12.67	44 072002	15.48	44 073001	22.00	44 073002	21.00
44 074001	36.00	44 074002	29.67	44 074003	28.00	44 074004	35.00	44 075001	47.80	44 075002	28.67
44 076001	25.91	44 076002	43.00	44 077001	116.67	44 077002	83.33	44 077003	299.00	44 077004	177.33
44 078001	26.76	44 078002	11.00	44 079001	14.86	44 079002	34.09	44 080001	27.91	44 080002	34.09
44 081001	37.40	44 081002	61.60	44 081003	37.25	44 082001	69.03	44 082002	78.76	44 083001	17.20
44 083002	203.24	44 083003	62.44	44 084001	12.17	44 084002	13.30	44 084003	10.83	44 085001	465.67
44 085002	325.00	44 086001	188.87	44 086002	144.67	44 087001	17.00	44 087002	11.50	44 087003	16.90
44 087004	7.20	44 087005	12.50	44 088001	5.00	44 088002	5.67	44 088003	8.95	44 088004	6.67
44 089001	73.89	44 089002	66.84	44 090001	8.30	44 090002	110.00	44 091001	398.33	44 091002	440.26
44 092001	200.00	44 092002	182.93	44 093001	45.83	44 093002	172.22	44 094001	80.95	44 094002	84.75
44 095001	22.00	44 095002	101.08	44 095003	53.82	44 096001	105.00	44 096002	107.14	44 097001	87.33
44 097002	67.00	44 098001	86.00	44 098002	86.33	44 099001	360.00	44 099002	45.00	44 100001	74.67
44 100002	118.66	44 101001	220.00	44 101002	220.00	44 102001	27.06	44 102002	30.70	44 102003	32.39
44 102004	26.41	44 102005	18.33	44 103001	295.71	44 103002	291.00	44 104001	133.90	44 104002	224.29
44 104003	119.57	44 105001	99.33	44 105002	200.00	44 106001	69.00	44 106002	87.67	44 107001	167.37
44 107002	151.50	44 107003	79.67	44 108001	39.00	44 108002	30.00	44 108003	42.00	44 118001	384.00
44 118002	172.00	44 118003	159.00	44 118004	357.00	44 118005	277.00	44 118006	133.50	44 119001	141.50
44 119002	145.00	44 119003	37.00	44 119004	88.00	44 119005	44.99	44 119006	84.50	44 120001	19.00
44 120002	16.50	44 120003	24.99	44 120004	24.99	44 120005	29.50	44 120006	24.90	44 121001	275.00
44 121002	259.00	44 121003	343.00	44 121004	174.99	44 121005	224.99	44 121006	122.00	44 121007	369.00
44 121008	105.99	44 121009	123.99	44 121010	179.00	44 121011	412.50	44 121012	419.00	44 122001	599.00
44 122002	899.00	44 122003	899.00	44 122004	619.99	44 122005	439.00	44 122006	409.99	44 123001	94.90
44 123002	49.00	44 123003	98.00	44 123004	136.00	44 123005	44.99	44 123006	101.99	44 124001	277.50
44 124002	149.99	44 124003	78.50	44 124004	133.50	44 124005	324.00	44 124006	322.00	44 125001	31.20
44 125002	209.00	44 125003	67.90	44 125004	210.00	44 125005	111.00	44 125006	55.99	44 126001	24.00
44 126002	47.00	44 126003	24.00	44 126004	25.00	44 126005	69.00	44 126006	26.00	44 127001	449.00
44 127002	359.00	44 127003	209.99	44 127004	129.99	44 127005	171.25	44 127006	349.00	44 127007	325.00
44 127008	141.45	44 127009	136.99	44 127010	119.90	44 127011	209.00	44 127012	279.00	44 128001	89.99
44 128002	390.00	44 128003	479.00	44 128004	1990.00	44 128005	479.00	44 128006	110.95	44 128007	283.50
44 128008	199.00	44 128009	1789.00	44 128010	1769.00	44 128011	2499.00	44 128012	899.00	44 128013	1169.00
44 128014	99.99	44 128015	122.50	44 128016	99.90	44 128017	137.00	44 128018	147.00	44 129001	169.00
44 129002	99.99	44 129003	79.00	44 129004	91.90	44 129005	179.99	44 129006	225.00	44 130001	270.50
44 130002	99.99	44 130003	185.45	44 130004	99.00	44 130005	399.00	44 130006	279.00	44 131001	135.99
44 131002	128.90	44 131003	168.25	44 131004	131.50	44 131005	169.00	44 131006	212.00	44 131007	309.00
44 131008	82.99	44 131009	144.00	44 131010	301.00	44 131011	322.00	44 131012	329.00	44 132001	51.50
44 132002	89.99	44 132003	158.00	44 132004	127.90	44 132005	199.00	44 132006	145.00	44 133001	33.00
44 133002	23.50	44 133003	25.00	44 133004	25.00	44 133005	49.00	44 133006	54.00	44 133007	46.50
44 133008	29.50	44 133009	40.50	44 133010	59.50	44 133011	7.00	44 133012	20.99	44 134001	46.00
44 134002	75.50	44 134003	27.20	44 134004	33.60	44 134005	24.00	44 134006	25.00	44 135001	155.90
44 135002	185.00	44 135003	147.00	44 135004	147.50	44 135005	112.99	44 135006	103.99	44 136001	57.00
44 136002	35.40	44 136003	54.00	44 136004	54.00	44 136005	18.99	44 136006	19.49	44 137001	595.00
44 137002	92.29	44 137003	590.00	44 137004	169.00	44 137005	649.00	44 137006	109.90	44 137007	179.00
44 137008	549.00	44 137009	209.90	44 137010	99.00	44 137011	349.00	44 137012	269.00	44 137013	249.00
44 137014	209.99	44 138001	179.00	44 138002	108.90	44 138003	165.00	44 138004	99.80	44 139001	934.00
44 139002	239.00	44 139003	269.00	44 139004	595.00	44 139005	247.00	44 139006	279.00	44 140001	399.00
44 140002	299.00	44 140003	377.00	44 140004	339.00	44 140005	229.00	44 140006	375.00	44 141001	519.00
44 141002	585.00	44 141003	539.00	44 141004	459.00	44 141005	352.00	44 141006	379.00	44 142001	909.00
44 142002	609.00	44 142003	679.00	44 142004	659.00	44 142005	749.00	44 142006	445.00	44 143001	169.99
44 143002	349.00	44 143003	159.00	44 143004	169.00	44 143005	399.00	44 143006	235.00	44 144001	11.90
44 144002	50.00	44 145001	66.00	44 145002	74.00	44 146001	65.00	44 146002	69.00	44 147001	209.00

Clave	Precio Promedio	Clave	Precio Promedio	Clave	Precio Promedio	Clave	Precio Promedio	Clave	Precio Promedio	Clave	Precio Promedio
44 147002	237.00	44 147003	69.90	44 147004	459.00	44 147005	94.50	44 147006	69.00	44 148001	448.00
44 148004	105.00	44 148005	329.00	44 158001	2070.87	44 158002	2070.87	44 158003	2070.87	44 158004	2070.87
44 159001	110.71	44 160001	211.98	44 160002	211.98	44 160003	211.98	44 161001	22.45	44 161002	44.89
44 161003	67.34	44 161004	94.74	44 161005	122.15	44 161006	170.64	44 161007	250.77	44 161008	330.90
44 161009	411.02	44 161010	491.15	44 161011	1277.21	44 161012	1672.88	44 161013	2068.56	44 161014	3057.75
44 161015	4046.94	44 161016	4838.29	44 161017	5036.13	44 161018	6025.32	44 161019	7014.51	44 161020	8003.70
44 161021	8992.89	44 161022	9982.08	44 161023	10971.27	44 161024	11960.46	44 161025	12949.65	44 161026	13938.84
44 162001	12.51	44 162002	6.76	44 164001	116.04	44 165001	821.04	44 166001	5.46	44 166002	3.62
44 166003	5.46	44 166004	3.62	44 166005	5.46	44 166006	3.62	44 166007	5.46	44 166008	3.62
44 166009	5.46	44 166010	5.46	44 167001	26.01	44 167002	17.46	44 167003	26.01	44 167004	17.46
44 167005	29.32	44 168001	800.00	44 168002	850.00	44 168003	800.00	44 168004	850.00	44 168005	890.00
44 169001	4900.00	44 169002	5000.00	44 169003	390.00	44 179001	4990.00	44 179002	5129.00	44 179003	4390.00
44 180001	1099.00	44 180002	395.00	44 181001	4578.00	44 181002	6960.00	44 182001	2046.00	44 182002	4469.00
44 183001	2179.00	44 183002	2895.00	44 184001	229.00	44 184002	3969.00	44 185001	8369.00	44 185002	5344.50
44 186001	7577.00	44 186002	5259.00	44 187001	5677.00	44 187002	6950.00	44 188001	2960.00	44 188002	9490.00
44 189001	4790.00	44 189002	3499.00	44 190001	919.00	44 190002	1384.00	44 191001	2269.00	44 191002	3399.00
44 191003	790.00	44 192001	259.00	44 192002	1090.00	44 193001	1159.00	44 193002	487.00	44 194001	2766.00
44 194002	2755.00	44 195001	269.00	44 195002	419.00	44 196001	11717.91	44 197001	10499.00	44 197002	8969.00
44 197003	4479.00	44 198001	8489.00	44 198002	6188.00	44 198003	549.00	44 198004	1709.00	44 199001	969.00
44 199002	515.00	44 200001	5.50	44 200002	97.90	44 201001	21.50	44 201002	19.50	44 202001	48.60
44 202002	51.90	44 203001	20.90	44 203002	10.90	44 204001	76.90	44 204002	41.00	44 205001	20.00
44 206001	639.00	44 206002	100.00	44 207001	849.00	44 207002	369.00	44 208001	77.50	44 208002	277.00
44 209001	180.00	44 209002	64.00	44 209003	285.00	44 209004	290.00	44 210001	13.00	44 210002	89.90
44 210003	275.00	44 210004	145.00	44 211001	169.00	44 211002	169.00	44 212001	110.00	44 212002	97.90
44 213001	87.00	44 213002	105.00	44 214001	32.78	44 214002	25.70	44 214003	30.65	44 214004	32.58
44 215001	13.41	44 215002	13.18	44 215003	17.15	44 216001	6.91	44 216002	11.05	44 217001	22.25
44 217002	25.43	44 217003	20.63	44 218001	33.50	44 218002	56.90	44 219001	45.50	44 219002	33.40
44 229001	87.50	44 229002	112.00	44 229003	205.90	44 229004	669.00	44 229005	121.40	44 229006	255.25
44 229007	479.00	44 229008	1919.50	44 229009	342.50	44 229010	1126.50	44 230001	490.00	44 230002	139.50
44 230003	171.50	44 231001	293.50	44 231002	555.90	44 232001	41.90	44 232002	43.00	44 233001	96.50
44 233002	59.80	44 233003	169.00	44 234001	204.50	44 234002	336.50	44 235001	84.30	44 235002	121.90
44 236001	31.50	44 236002	20.50	44 237001	36.90	44 237002	82.60	44 238001	168.25	44 238002	139.40
44 239001	27.50	44 239002	77.00	44 240001	72.40	44 240002	152.35	44 241001	42.50	44 241002	109.00
44 242001	319.90	44 242002	257.75	44 243001	2090.00	44 243002	1520.00	44 244001	6200.00	44 244002	3299.00
44 244003	340.00	44 244004	999.00	44 245001	150.00	44 245002	500.00	44 245003	450.00	44 245004	450.00
44 246001	1265.00	44 246002	1600.00	44 247001	14000.00	44 247002	15500.00	44 248001	9400.00	44 248002	400.00
44 249001	799.00	44 249002	430.00	44 250001	12700.00	44 250002	18900.00	44 251001	75.00	44 251002	80.00
44 251003	110.00	44 251004	180.00	44 252001	55.00	44 252002	80.00	44 253001	165.00	44 253002	230.00
44 253003	200.00	44 254001	106.25	44 254002	68.67	44 255001	193.90	44 255002	529.00	44 256001	140.00
44 256002	280.00	44 256003	180.00	44 257001	18.50	44 257002	26.40	44 258001	55.00	44 258002	55.00
44 258003	58.33	44 259001	154.00	44 259002	99.75	44 260001	24.80	44 260002	11.40	44 261001	23.50
44 261002	10.00	44 261003	69.00	44 261004	21.00	44 262001	19.90	44 262002	23.50	44 263001	96.00
44 263002	18.50	44 263003	9.20	44 263004	17.10	44 264001	71.90	44 264002	52.40	44 265001	38.90
44 265002	42.90	44 266001	32.90	44 266002	17.20	44 276001	5.50	44 276002	5.50	44 277001	5.50
44 277002	5.50	44 278001	30.00	44 278002	30.00	44 280001	519.00	44 280002	55.00	44 281001	898.83
44 281002	1268.00	44 282001	212300.00	44 282002	202400.00	44 282003	221900.00	44 282004	177100.00	44 282005	239900.00
44 282006	209900.00	44 283001	1277.00	44 283002	2799.00	44 284001	11.56	44 285001	12.12	44 286001	71.00
44 286002	67.00	44 287001	1202.00	44 287002	790.00	44 288001	18.50	44 288002	49.00	44 289001	740.50
44 289002	996.00	44 290001	11753.11	44 290002	11753.09	44 290003	11753.11	44 291001	150.72	44 292001	530.00
44 292002	2900.00	44 293001	2700.00	44 293002	1400.00	44 294001	609.50	44 294002	47.50	44 295066	126.00
44 295170	30.00	44 295171	78.00	44 295172	108.00	44 296001	15.00	44 306001	4713.06	44 306002	2623.33
44 307001	1140.83	44 307002	741.67	44 308001	1231.67	44 308002	2221.67	44 309001	741.67	44 309002	1182.50
44 310001	875.00	44 310002	779.17	44 311001	6840.00	44 311002	5300.00	44 312001	950.00	44 312002	140.00
44 313001	866.67	44 313002	623.33	44 314001	69.00	44 314002	99.00	44 315001	119.00	44 315002	190.00
44 315003	314.00	44 315004	183.00	44 315005	224.00	44 315006	91.00	44 315007	155.00	44 316001	105.00
44 316002	10.25	44 316003	3.00	44 316004	3.50	44 316005	10.25	44 317001	3422.50	44 317002	1495.00
44 317003	3211.00	44 318001	350.00	44 318002	430.00	44 318003	690.00	44 318004	390.00	44 318005	590.00
44 319001	100.00	44 319002	411.46	44 320001	45.00	44 320002	4500.00	44 320003	45.00	44 320004	55.00
44 320005	350.00	44 321001	46.00	44 321002	46.00	44 322001	312.99	44 322002	312.99	44 323001	55.00
44 323002	80.00	44 324001	46.00	44 324002	450.00	44 324003	240.00	44 325001	6.00	44 325002	6.50
44 326001	45.00	44 326002	35.00	44 327001	32.75	44 327002	178.79	44 328001	165.00	44 328002	294.00
44 328003	25.00	44 328004	25.00	44 328005	94.50	44 329001	60.00	44 329002	1899.00	44 330001	749.00
44 330002	259.00	44 330003	195.00	44 331001	90.00	44 331002	165.00	44 332001	120.00	44 332002	3090.00
44 342001	74.00	44 342002	51.00	44 342003	35.00	44 342004	33.00	44 342005	56.00	44 343001	135.00
44 343002	140.00	44 343003	155.00	44 343004	118.00	44 343005	60.00	44 343006	70.00	44 343007	63.00
44 343008	64.00	44 343009	199.00	44 344001	2900.00	44 344002	10600.00	44 345001	17500.00	44 345002	13500.00
44 346001	54.50	44 346002	54.50	44 346003	1359.00	45 001001	14.00	45 001002	12.00	45 001003	9.50
45 001004	13.00	45 001005	10.00	45 001006	13.00	45 001007	11.00	45 001008	10.00	45 001009	14.00
45 001010	9.50	45 002001	25.00	45 002002	68.57	45 003001	11.50	45 003002	12.00	45 003003	50.39
45 004001	22.00	45 004002	22.60	45 005001	4.50	45 005002	4.50	45 005003	5.00	45 006001	1.17
45 006002	1.20	45 006003	2.00	45 007001	35.94	45 007002	39.71	45 008001	106.67	45 008002	80.65
45 009001	64.90	45 009002	550.00	45 010001	37.63	45 010002	51.60	45 010003	34.78	45 010004	53.19
45 011001	20.00	45 011002	17.50	45 012001	42.31	45 012002	41.94	45 013001	11.93	45 013002	12.92
45 014001	91.93	45 014002	38.54	45 014003	52.31	45 015001	14.90	45 015002	13.50	45 015003	11.58
45 016001	70.00	45 016002	57.33	45 016003	41.67	45 016004	31.75	45 016005	59.17	45 016006	41.33
45 017001	64.42	45 017002	73.00	45 017003	67.92	45 017004	28.00	45 017005	68.00	45 017006	83.00
45 017007	85.50	45 017008	73.00	45 017009	70.00	45 018001	91.00	45 018002	100.00	45 018003	105.33
45 018004	92.00	45 018005	80.00	45 018006	128.00	45 018007	50.00	45 018008	91.00	45 018009	63.67
45 018010	100.00	45 018011	129.00	45 018012	136.00	45 018013	120.00	45 018014	90.00	45 018015	90.00
45 018016	53.33	45 018017	50.00	45 019001	50.00	45 019002	40.00	45 019003	40.00	45 019004	38.80
45 020001	105.00	45 020002	88.00	45 021001	120.00	45 021002	103.12	45 021003	102.00	45 022001	55.13
45 022002	43.57	45 023001	57.33	45 023002	49.33	45 023003	88.00	45 023004	127.67	45 023005	146.67
45 024001	171.08	45 024002	139.20	45 025001	93.33	45 025002	64.00	45 025003	60.00	45 025004	44.82
45 025005	120.00	45 025006	68.17	45 025007	75.00	45 025008	78.33	45 026001	133.33	45 026002	131.67
45 027001	50.00	45 027002	47.67	45 028001	93.04	45 028002	40.78	45 028003	71.43	45 029001	110.71
45 029002	249.85	45 030001	15.50	45 030002	14.00	45 030003	14.04	45 030004	13.87	45 030005	13.74
45 031001	90.28	45 031002	86.67	45 032001	111.98	45 032002	24.84	45 032003	39.40	45 033001	24.33
45 033002	26.12	45 033003	64.00	45 034001	106.17	45 034002	80.00	45 035001	96.92	45 035002	132.22
45 036001	65.00	45 036002	112.71	45 037001	44.50	45 037002	34.00	45 038001	121.25	45 038002	127.50
45 039001	70.00	45 039002	25.17	45 040001	135.56	45 040002	132.89	45 041001	96.00	45 041002	116.32
45 042001	35.50	45 042002	44.08	45 042003	47.92	45 043001	29.74	45 043002	31.11	45 043003	26.40
45 043004	35.50	45 043005	69.58	45 044001	35.50	45 044002	37.00	45 044003	39.73	45 044004	40.00
45 045001	10.00	45 045002	7.33	45 045003	8.13	45 045004	10.33	45 046001	48.33	45 046002	47.17
45 046003	40.83	45 046004	56.67	45 047001	14.33	45 047002	13.08	45 047003	42.97	45 047004	7.00
45 047005	50.00	45 047006	10.07	45 047007	5.50	45 047008	50.00	45 047009	26.67	45 047010	16.50
45 048001	11.75	45 048002	7.33	45 048003	15.70	45 048004	17.00	45 049001	9.90	45 049002	8.42
45 049003	18.00	45 049004	7.42	45 050001	8.53	45 050002	8.50	45 050003	7.00	45 050004	8.42
45 051001	11.83	45 051002	18.33	45 051003	11.33	45 051004	17.00	45 052001	50.00	45 052002	50.50
45 052003	26.77	45 052004	60.00	45 053001	39.00	45 053002	32.97	45 053003	35.00	45 053004	35.00
45 054001	20.67	45 054002	22.67	45 055001	22.40	45 055002	41.67	45 055003	42.00	45 055004	60.00
45 056001	6.67	45 056002	7.92	45 056003	6.57	45 056004	8.00	45 057001	15.55	45 057002	17.67
45 058001	11.33	45 058002	15.77	45 058003	11.25	45 058004	13.00	45 058005	12.67	45 058006	12.00
45 058007	10.33	45 059001	19.33	45 059002	15.67	45 059003	19.37	45 059004	12.83	45 059005	19.67
45 060001	9.83	45 060002	11.23	45 060003	10.33	45 060004	14.58	45 060005	8.50	45 061001	5.40
45 061002	41.25	45 061003	5.00	45 061004	13.57	45 062001	15.00	45 062002	30.00	45 062003	58.00
45 062004	11.00	45 063001	11.42	45 063002	13.00	45 063003	9.77	45 063004	20.83	45 063005	11.67
45 064001	7.50	45 064002	5.10	45 064003	9.33	45 064004	10.00	45 065001	25.15	45 065002	17.50
45 065003	14.83	45 065004	20.00	45 066001	9.50	45 066002	8.47	45 066003	11.00	45 066004	7.83
45 067001	15.17	45 067002	15.23	45 067003	20.33	45 067004	12.83	45 068001	2.50	45 068002	14.20
45 068003	3.50	45 068004	14.00	45 069001	9.50	45 069002	12.00	45 070001	19.42	45 070002	20.00
45 070003	18.00	45 070004	18.00	45 071001	7.27	45 071002	13.00	45 072001	17.75	45 072002	20.07
45 073001	46.00	45 073002	59.00	45 074001	19.35	45 074002	23.50	45 074003	19.50	45 074004	17.08
45 075001	16.00	45 075002	49.40	45 076001	23.30	45 076002	21.55	45 077001	56.67	45 077002	162.33
45 077003	64.00	45 077004	225.83	45 078001	15.50	45 078002	14.50	45 079001	56.83	45 079002	23.68
45 080001	27.27	45 080002	31.82	45 081001	32.19	45 081002	36.99	45 081003	54.48	45 082001	78.35
45 082002	84.07	45 083001	19.52	45 083002	93.75	45 083003	24.14	45 084001	9.83	45 084002	10.90
45 084003	8.17	45 085001	370.95	45 085002	348.33	45 086001	153.26	45 086002	123.58	45 087001	5.83
45 087002	15.00	45 087003	12.50	45 087004	12.50	45 087005	12.40	45 088001	0.95	45 088002	4.78
45 088003	5.67	45 088004	10.83	45 089001	37.21	45 089002	49.29	45 090001	7.00	45 090002	100.94
45 091001	100.00	45 091002	72.73	45 092001	128.82	45 092002	130.43	45 093001	2.08	45 093002	51.00
45 094001	103.61	45 094002	88.13	45 095001	84.00	45 095002	287.86	45 095003	56.25	45 096001	189.52
45 096002	53.57	45 097001	30.83	45 097002	106.00	45 098001	68.57	45 098002	120.00	45 099001	80.00
45 099002	86.00	45 100001	159.00	45 100002	79.38	45 101001	180.00	45 101002	200.00	45 102001	35.68
45 102002	26.39	45 102003	28.17	45 102004	31.30	45 102005	28.40	45 103001	218.00	45 103002	168.57
45 104001	193.81	45 104002	384.29	45 104003	149.33	45 105001	251.33	45 105002	100.00	45 106001	348.00
45 106002	69.00	45 107001	200.00	45 107002	156.00	45 107003	157.89	45 108001	42.00	45 108002	30.00
45 108003	42.00	45 118001	590.00	45 118002	769.00	45 118003	379.90	45 118004	279.90	45 118005	99.99
45 118006	99.99	45 119001	215.00	45 119002	165.00	45 119003	45.50	45 119004	35.00	45 119005	109.00
45 119006	79.90	45 120001	209.00	45 120002	109.00	45 120003	36.50	45 120004	34.90	45 120005	32.50

Clave	Precio Promedio	Clave	Precio Promedio	Clave	Precio Promedio	Clave	Precio Promedio	Clave	Precio Promedio	Clave	Precio Promedio
45 120006	9.90	45 121001	799.00	45 121002	119.99	45 121003	599.00	45 121004	199.90	45 121005	399.90
45 121006	99.99	45 121007	119.99	45 121008	149.99	45 121009	259.90	45 121010	529.00	45 121011	159.00
45 121012	799.00	45 122001	3390.00	45 122002	2990.00	45 122003	399.99	45 122004	2690.00	45 122005	562.39
45 122006	363.03	45 123001	75.00	45 123002	179.00	45 123003	139.90	45 123004	119.00	45 123005	44.99
45 123006	129.00	45 124001	79.99	45 124002	104.54	45 124003	353.82	45 124004	272.92	45 124005	69.00
45 124006	79.00	45 125001	129.00	45 125002	149.00	45 125003	419.00	45 125004	49.00	45 125005	149.00
45 125006	49.00	45 126001	40.00	45 126002	36.90	45 126003	18.60	45 126004	22.00	45 126005	126.95
45 126006	19.71	45 127001	109.99	45 127002	99.99	45 127003	119.99	45 127004	89.00	45 127005	87.82
45 127006	995.00	45 127007	799.00	45 127008	148.00	45 127009	464.90	45 127010	345.26	45 127011	149.00
45 127012	196.36	45 128001	79.99	45 128002	139.99	45 128003	379.90	45 128004	607.61	45 128005	499.00
45 128006	212.92	45 128007	119.99	45 128008	198.58	45 128009	334.64	45 128010	299.00	45 128011	990.00
45 128012	1095.00	45 128013	79.99	45 128014	119.99	45 128015	336.62	45 128016	379.90	45 128017	99.99
45 128018	179.99	45 129001	79.99	45 129002	99.00	45 129003	249.90	45 129004	299.90	45 129005	149.00
45 129006	89.00	45 130001	99.99	45 130002	135.00	45 130003	179.00	45 130004	99.00	45 130005	79.00
45 130006	89.99	45 131001	149.99	45 131002	149.99	45 131003	149.99	45 131004	369.90	45 131005	329.90
45 131006	129.00	45 131007	89.90	45 131008	89.99	45 131009	149.99	45 131010	149.99	45 131011	139.99
45 131012	139.00	45 132001	79.99	45 132002	99.99	45 132003	219.90	45 132004	249.00	45 132005	229.90
45 132006	199.90	45 133001	29.90	45 133002	49.00	45 133003	35.00	45 133004	26.90	45 133005	29.90
45 133006	25.00	45 133007	21.90	45 133008	49.00	45 133009	25.90	45 133010	34.90	45 133011	29.99
45 133012	29.99	45 134001	35.90	45 134002	29.90	45 134003	24.90	45 134004	32.64	45 134005	29.90
45 134006	16.90	45 135001	339.90	45 135002	28.99	45 135003	99.99	45 135004	49.00	45 135005	59.00
45 135006	49.00	45 136001	79.90	45 136002	79.90	45 136003	59.00	45 136004	69.50	45 136005	15.99
45 136006	39.99	45 137001	119.90	45 137002	150.00	45 137003	529.00	45 137004	549.00	45 137005	425.00
45 137006	195.00	45 137007	145.00	45 137008	125.00	45 137009	125.00	45 137010	175.00	45 137011	209.90
45 137012	225.00	45 137013	245.00	45 137014	329.90	45 138001	400.00	45 138002	270.00	45 138003	305.00
45 138004	260.00	45 139001	555.00	45 139002	815.00	45 139003	460.00	45 139004	229.00	45 139005	189.00
45 139006	199.00	45 140001	349.00	45 140002	349.00	45 140003	360.00	45 140004	292.00	45 140005	179.00
45 140006	389.00	45 141001	380.00	45 141002	399.00	45 141003	439.00	45 141004	499.00	45 141005	199.00
45 141006	169.00	45 142001	686.17	45 142002	690.00	45 142003	520.00	45 142004	549.00	45 142005	669.00
45 142006	341.58	45 143001	299.00	45 143002	170.00	45 143003	385.00	45 143004	230.00	45 143005	249.00
45 143006	49.00	45 144001	11.60	45 144002	11.58	45 145001	96.00	45 145002	80.00	45 146001	20.00
45 146002	18.00	45 147001	219.90	45 147002	320.00	45 147003	129.90	45 147004	189.90	45 147005	1299.00
45 147006	54.90	45 148001	1939.00	45 148002	145.00	45 148003	400.00	45 158001	1122.45	45 159001	102.45
45 160001	50.00	45 160002	270.00	45 160003	600.00	45 161001	20.04	45 161002	40.08	45 161003	60.12
45 161004	80.16	45 161005	100.20	45 161006	120.23	45 161007	143.58	45 161008	166.92	45 161009	190.27
45 161010	213.61	45 161011	260.30	45 161012	380.60	45 161013	601.00	45 161014	1402.27	45 161015	4046.94
45 161016	4838.29	45 161017	5036.13	45 161018	6025.32	45 161019	7014.51	45 161020	8003.70	45 161021	8992.89
45 161022	9982.08	45 161023	10971.27	45 161024	11960.46	45 161025	12949.65	45 161026	13938.84	45 162001	12.23
45 162002	6.60	45 164001	59.67	45 165001	580.71	45 166001	5.46	45 166002	3.62	45 166003	5.46
45 166004	3.62	45 166005	5.46	45 166006	3.62	45 166007	5.46	45 166008	3.62	45 166009	5.46
45 166010	5.46	45 167001	26.01	45 167002	17.46	45 167003	26.01	45 167004	17.46	45 167005	29.32
45 168001	100.00	45 168002	120.00	45 168003	120.00	45 168004	50.00	45 168005	800.00	45 169001	50.00
45 169002	60.00	45 169003	50.00	45 179001	7390.00	45 179002	6299.00	45 179003	23990.00	45 180001	2199.00
45 180002	3400.00	45 181001	3849.00	45 181002	4150.00	45 182001	2780.00	45 182002	2940.00	45 183001	1699.00
45 183002	1650.00	45 184001	3299.00	45 184002	3500.00	45 185001	9149.00	45 185002	15750.00	45 186001	6949.00
45 186002	7800.00	45 187001	6749.00	45 187002	7150.00	45 188001	6399.00	45 188002	6950.00	45 189001	3699.00
45 189002	6750.00	45 190001	899.00	45 190002	730.00	45 191001	529.00	45 191002	199.00	45 191003	400.00
45 192001	499.00	45 192002	799.00	45 193001	979.00	45 193002	637.00	45 194001	1499.00	45 194002	1490.00
45 195001	237.00	45 195002	669.00	45 196001	11717.91	45 197001	4990.00	45 197002	6999.00	45 197003	5490.00
45 198001	7999.00	45 198002	3390.00	45 198003	1290.00	45 198004	3299.00	45 199001	579.00	45 199002	2990.00
45 200001	23.90	45 200002	5.00	45 201001	18.00	45 201002	14.50	45 202001	34.67	45 202002	40.40
45 203001	11.50	45 203002	10.50	45 204001	9.90	45 204002	22.50	45 205001	29.80	45 206001	269.00
45 206002	310.00	45 207001	399.00	45 207002	399.00	45 208001	57.80	45 208002	13.00	45 209001	249.00
45 209002	189.00	45 209003	175.00	45 209004	1185.00	45 210001	135.00	45 210002	18.50	45 210003	14.90
45 210004	10.50	45 211001	1249.00	45 211002	249.00	45 212001	80.00	45 212002	319.00	45 213001	45.00
45 213002	60.00	45 214001	26.75	45 214002	22.11	45 214003	23.33	45 214004	26.58	45 215001	17.94
45 215002	12.03	45 215003	19.33	45 216001	10.37	45 216002	10.15	45 217001	26.44	45 217002	30.00
45 217003	31.25	45 218001	39.00	45 218002	33.50	45 219001	41.00	45 219002	33.00	45 229001	219.50
45 229002	121.50	45 229003	280.50	45 229004	656.00	45 229005	420.84	45 229006	428.00	45 229007	190.00
45 230001	292.00	45 230002	445.20	45 230003	104.50	45 231001	301.00	45 231002	220.50	45 232001	51.75
45 232002	79.85	45 233001	41.00	45 233002	37.05	45 233003	164.50	45 234001	724.00	45 234002	428.00
45 235001	114.50	45 235002	35.25	45 236001	10.50	45 236002	28.00	45 237001	28.00	45 237002	43.50
45 238001	202.50	45 238002	213.95	45 238003	240.00	45 239001	52.00	45 239002	139.00	45 240001	48.50
45 240002	119.00	45 241001	114.50	45 241002	207.10	45 242001	239.00	45 242002	46.00	45 243001	900.00
45 243002	3899.00	45 244001	1400.00	45 244002	3000.00	45 244003	500.00	45 244004	300.00	45 245001	100.00
45 245002	500.00	45 245003	600.00	45 245004	500.00	45 246001	1000.00	45 246002	800.00	45 247001	9000.00
45 247002	7500.00	45 248001	2500.00	45 248002	8000.00	45 249001	700.00	45 249002	550.00	45 250001	1290.00
45 250002	2500.00	45 251001	150.00	45 251002	185.00	45 251003	205.00	45 251004	200.00	45 252001	60.00
45 252002	50.00	45 253001	50.00	45 253002	250.00	45 253003	250.00	45 254001	36.06	45 254002	90.00
45 255001	88.00	45 255002	107.50	45 256001	248.00	45 256002	87.12	45 256003	160.65	45 257001	31.00
45 257002	42.70	45 258001	60.56	45 258002	61.11	45 258003	40.00	45 259001	153.75	45 259002	96.43
45 260001	36.00	45 260002	37.25	45 261001	26.25	45 261002	85.00	45 261003	86.00	45 261004	81.00
45 262001	49.50	45 262002	18.00	45 263001	6.50	45 263002	2.63	45 263003	16.40	45 263004	26.36
45 264001	161.77	45 264002	124.00	45 265001	22.09	45 265002	38.50	45 266001	16.15	45 266002	14.90
45 276001	15.00	45 276002	5.00	45 277001	5.00	45 277002	24.00	45 278001	20.00	45 278002	25.00
45 280001	994.00	45 280002	234.00	45 281001	2886.83	45 281002	1532.07	45 282001	163500.00	45 282002	179900.00
45 282003	487000.00	45 282004	177700.00	45 282005	144100.00	45 282006	183900.00	45 283001	18899.00	45 283002	2199.00
45 284001	11.56	45 285001	12.12	45 286001	70.83	45 286002	62.37	45 287001	735.00	45 287002	899.00
45 288001	219.00	45 288002	48.00	45 289001	1043.00	45 289002	1149.00	45 290001	11731.13	45 291001	1268.08
45 292001	400.00	45 292002	1300.00	45 293001	350.00	45 293002	4000.00	45 294001	70.00	45 294002	50.00
45 295065	60.00	45 295168	30.00	45 295174	53.00	45 296001	15.00	45 306001	987.50	45 306002	1487.50
45 307001	1083.33	45 307002	1572.50	45 308001	883.33	45 308002	728.96	45 309001	1516.67	45 309002	1946.67
45 310001	1312.50	45 310002	1170.83	45 311001	7020.00	45 311002	10800.00	45 312001	633.33	45 312002	1011.67
45 313001	800.00	45 313002	1410.00	45 314001	59.00	45 314002	120.00	45 315001	180.00	45 315002	250.00
45 315003	150.00	45 315004	140.00	45 315005	335.00	45 315006	229.00	45 315007	250.00	45 316001	10.00
45 316002	30.00	45 316003	4.00	45 316004	11.50	45 316005	32.00	45 317001	2560.50	45 317002	1818.00
45 317003	4231.00	45 318001	950.00	45 318002	554.00	45 318003	497.00	45 318004	410.00	45 318005	431.00
45 318006	700.00	45 319001	325.00	45 319002	594.00	45 320001	1800.00	45 320002	20.00	45 320003	12650.00
45 320004	500.00	45 320005	250.00	45 321001	30.00	45 321002	49.00	45 322001	599.00	45 322002	389.00
45 323001	50.00	45 323002	30.00	45 324001	350.00	45 324002	650.00	45 324003	300.00	45 325001	6.00
45 325002	7.00	45 326001	23.00	45 326002	37.00	45 327001	30.68	45 327002	13.64	45 328001	138.95
45 328002	130.00	45 328003	999.00	45 328004	899.00	45 328005	762.99	45 329001	1699.00	45 329002	9.00
45 330001	187.00	45 330002	95.00	45 330003	12.90	45 331001	195.00	45 331002	109.00	45 332001	589.00
45 332002	30.00	45 342001	30.00	45 342002	57.00	45 342003	50.50	45 342004	74.00	45 342005	35.00
45 343001	126.00	45 343002	70.00	45 343003	119.00	45 343004	110.00	45 343005	57.00	45 343006	28.00
45 343007	69.00	45 343008	75.00	45 343009	110.00	45 344001	5000.00	45 344002	10000.00	45 345001	5000.00
45 345002	8000.00	45 346001	71.00	45 346002	71.00	45 346003	71.00	46 001001	9.50	46 001002	14.00
46 001003	14.00	46 001004	14.00	46 001005	10.73	46 001006	14.00	46 001007	14.00	46 001008	14.00
46 001009	14.00	46 001010	10.90	46 002001	52.50	46 002002	70.80	46 003001	13.73	46 003002	12.00
46 003003	97.16	46 004001	26.64	46 004002	25.20	46 005001	4.50	46 005002	5.60	46 005003	5.00
46 006001	1.30	46 006002	1.20	46 006003	2.00	46 007001	61.72	46 007002	27.79	46 008001	85.48
46 008002	91.00	46 009001	210.00	46 009002	85.00	46 010001	55.31	46 010002	60.93	46 010003	65.95
46 010004	77.26	46 011001	17.33	46 011002	20.50	46 012001	9.50	46 012002	11.90	46 013001	13.90
46 013002	49.73	46 014001	40.11	46 014002	45.96	46 014003	46.08	46 015001	20.59	46 015002	11.67
46 015003	11.17	46 016001	21.07	46 016002	18.50	46 016003	33.13	46 016004	50.00	46 016005	110.00
46 016006	41.90	46 017001	58.83	46 017002	74.90	46 017003	74.08	46 017004	42.38	46 017005	73.10
46 017006	90.73	46 017007	63.00	46 017008	37.57	46 017009	48.15	46 018001	83.90	46 018002	76.50
46 018003	70.17	46 018004	62.00	46 018005	99.90	46 018006	82.90	46 018007	89.40	46 018008	59.90
46 018009	70.50	46 018010	118.00	46 018011	98.90	46 018012	108.00	46 018013	182.67	46 018014	116.00
46 018015	86.17	46 018016	83.57	46 018017	52.90	46 019001	17.58	46 019002	32.57	46 019003	42.60
46 019004	45.90	46 020001	59.60	46 020002	48.21	46 021001	76.33	46 021002	131.20	46 021003	50.00
46 022001	22.11	46 022002	26.60	46 023001	41.85	46 023002	44.28	46 023003	32.63	46 023004	556.00
46 023005	479.20	46 024001	114.41	46 024002	154.40	46 025001	46.90	46 025002	46.90	46 025003	44.77
46 025004	47.90	46 025005	184.00	46 025006	38.00	46 025007	130.57	46 025008	145.00	46 026001	149.90
46 026002	135.67	46 027001	84.90	46 027002	65.90	46 028001	43.53	46 028002	59.77	46 028003	56.43
46 029001	260.36	46 029002	252.18	46 030001	12.12	46 030002	10.90	46 030003	11.90	46 030004	13.90
46 030005	16.42	46 031001	110.83	46 031002	71.93	46 032001	279.05	46 032002	33.90	46 032003	37.53
46 033001	30.42	46 033002	30.80	46 033003	24.40	46 034001	103.25	46 034002	62.00	46 035001	316.47
46 035002	132.00	46 036001	97.90	46 036002	96.90	46 037001	44.13	46 037002	45.00	46 038001	143.67
46 038002	138.00	46 039001	60.00	46 039002	39.63	46 040001	125.00	46 040002	138.77	46 041001	71.19
46 041002	109.26	46 042001	52.60	46 042002	54.92	46 042003	25.45	46 043001	28.62	46 043002	29.49
46 043003	26.13	46 043004	27.10	46 043005	25.11	46 044001	31.73	46 044002	29.95	46 044003	26.25
46 044004	29.40	46 045001	9.57	46 045002	19.57	46 045003	9.67	46 045004	9.58	46 046001	38.07
46 046002	43.60	46 046003	38.42	46 046004	28.10	46 047001	16.23	46 047002	13.63	46 047003	12.90
46 047004	31.90	46 047005	44.90	46 047006	12.40	46 047007	10.28	46 047008	12.90	46 047009	13.83
46 047010	16.01	46 048001	21.57	46 048002	23.30	46 048003	11.40	46 048004	22.57	46 049001	11.90
46 049002	9.90	46 049003	7.57	46 049004	8.08	46 050001	11.90	46 050002	13.12	46 050003	14.17
46 050004	8.43	46 051001	8.90	46 051002	14.09	46 051003	8.62	46 051004	7.50	46 052001	26.90
46 052002	42.59	46 052003	39.25	46 052004	33.92	46 053001	38.23	46 053002	43.50	46 053003	40.98

Clave	Precio Promedio	Clave	Precio Promedio	Clave	Precio Promedio	Clave	Precio Promedio	Clave	Precio Promedio	Clave	Precio Promedio
46 053004	39.92	46 054001	24.90	46 054002	24.90	46 055001	29.40	46 055002	29.95	46 055003	24.77
46 055004	32.43	46 056001	4.83	46 056002	7.53	46 056003	6.45	46 056004	3.95	46 057001	12.90
46 057002	12.83	46 058001	9.23	46 058002	19.90	46 058003	12.67	46 058004	7.33	46 058005	9.43
46 058006	6.78	46 058007	10.32	46 059001	20.27	46 059002	21.50	46 059003	20.93	46 059004	19.40
46 059005	18.07	46 060001	6.57	46 060002	10.73	46 060003	8.35	46 060004	3.90	46 060005	8.25
46 061001	4.62	46 061002	89.95	46 061003	6.07	46 061004	18.90	46 062001	6.57	46 062002	34.90
46 062003	8.45	46 062004	52.50	46 063001	14.73	46 063002	11.53	46 063003	15.40	46 063004	18.90
46 063005	9.23	46 064001	8.73	46 064002	5.57	46 064003	4.45	46 064004	5.32	46 065001	16.73
46 065002	16.18	46 065003	11.28	46 065004	14.00	46 066001	10.65	46 066002	9.94	46 066003	7.07
46 066004	9.78	46 067001	17.57	46 067002	13.90	46 067003	15.73	46 067004	9.97	46 068001	24.03
46 068002	19.90	46 068003	22.95	46 068004	20.90	46 069001	12.90	46 069002	20.27	46 070001	21.57
46 070002	27.43	46 070003	21.33	46 070004	28.23	46 071001	12.23	46 071002	10.73	46 072001	42.90
46 072002	34.95	46 073001	69.95	46 073002	49.90	46 074001	21.50	46 074002	18.29	46 074003	17.35
46 074004	45.78	46 075001	29.00	46 075002	29.00	46 076001	24.24	46 076002	21.71	46 077001	218.00
46 077002	76.00	46 077003	199.50	46 077004	110.00	46 078001	17.17	46 078002	19.00	46 079001	27.88
46 079002	35.53	46 080001	29.77	46 080002	34.96	46 081001	38.50	46 081002	62.65	46 081003	37.53
46 082001	72.06	46 082002	65.71	46 083001	16.67	46 083002	18.57	46 083003	87.50	46 084001	15.90
46 084002	9.95	46 084003	10.67	46 085001	359.00	46 085002	238.53	46 086001	272.40	46 086002	173.75
46 087001	7.68	46 087002	15.00	46 087003	4.55	46 087004	15.17	46 087005	7.03	46 088001	10.00
46 088002	11.17	46 088003	0.73	46 088004	17.00	46 089001	52.75	46 089002	60.15	46 090001	7.00
46 090002	136.36	46 091001	62.80	46 091002	30.17	46 092001	123.43	46 092002	122.94	46 093001	2.80
46 093002	2.73	46 094001	118.06	46 094002	97.25	46 095001	95.60	46 095002	37.89	46 095003	42.25
46 096001	257.14	46 096002	81.96	46 097001	25.00	46 097002	55.00	46 098001	107.33	46 098002	66.93
46 099001	175.00	46 099002	209.00	46 100001	67.00	46 100002	79.00	46 101001	200.00	46 101002	220.00
46 102001	34.27	46 102002	32.86	46 102003	24.47	46 102004	34.27	46 102005	26.75	46 103001	168.32
46 103002	271.94	46 104001	426.43	46 104002	159.87	46 104003	120.15	46 105001	100.00	46 105002	122.53
46 106001	166.00	46 106002	106.67	46 107001	76.77	46 107002	66.65	46 107003	153.00	46 108001	35.17
46 108002	42.00	46 108003	42.00	46 118001	285.00	46 118002	219.00	46 118003	229.00	46 118004	99.99
46 118005	149.00	46 118006	129.99	46 119001	79.00	46 119002	119.00	46 119003	29.99	46 119004	99.50
46 119005	39.99	46 119006	109.00	46 120001	39.90	46 120002	32.00	46 120003	39.00	46 120004	94.50
46 120005	53.00	46 120006	29.99	46 121001	589.00	46 121002	149.99	46 121003	199.99	46 121004	159.00
46 121005	299.00	46 121006	169.99	46 121007	210.00	46 121008	259.00	46 121009	229.00	46 121010	199.00
46 121011	399.00	46 121012	109.99	46 122001	695.00	46 122002	899.00	46 122003	599.99	46 122004	1399.00
46 122005	649.00	46 122006	419.99	46 123001	199.00	46 123002	119.00	46 123003	159.00	46 123004	89.00
46 123005	89.00	46 123006	44.99	46 124001	259.00	46 124002	169.00	46 124003	99.00	46 124004	149.00
46 124005	159.00	46 124006	179.00	46 125001	29.90	46 125002	65.00	46 125003	119.00	46 125004	64.50
46 125005	79.00	46 125006	139.00	46 126001	41.00	46 126002	24.50	46 126003	27.00	46 126004	18.00
46 126005	44.00	46 126006	89.00	46 127001	271.15	46 127002	289.00	46 127003	209.00	46 127004	399.00
46 127005	169.00	46 127006	229.00	46 127007	459.00	46 127008	249.00	46 127009	149.00	46 127010	119.00
46 127011	179.00	46 127012	219.00	46 128001	229.00	46 128002	49.90	46 128003	145.00	46 128004	249.00
46 128005	119.00	46 128006	449.00	46 128007	569.00	46 128008	159.00	46 128009	239.90	46 128010	299.00
46 128011	419.00	46 128012	169.00	46 128013	229.00	46 128014	39.90	46 128015	159.00	46 128016	159.00
46 128017	279.00	46 128018	319.00	46 129001	229.00	46 129002	117.50	46 129003	189.00	46 129004	159.00
46 129005	99.00	46 129006	101.33	46 130001	149.00	46 130002	412.50	46 130003	249.00	46 130004	219.00
46 130005	94.99	46 130006	149.00	46 131001	169.50	46 131002	159.00	46 131003	290.00	46 131004	84.16
46 131005	99.99	46 131006	199.00	46 131007	149.00	46 131008	79.00	46 131009	245.00	46 131010	89.99
46 131011	105.00	46 131012	89.00	46 132001	199.00	46 132002	99.50	46 132003	169.50	46 132004	79.00
46 132005	89.99	46 132006	179.00	46 133001	33.00	46 133002	39.00	46 133003	69.50	46 133004	115.00
46 133005	49.00	46 133006	99.00	46 133007	74.50	46 133008	59.00	46 133009	29.00	46 133010	16.50
46 133011	12.99	46 133012	10.90	46 134001	21.25	46 134002	39.99	46 134003	39.90	46 134004	54.83
46 134005	22.00	46 134006	29.90	46 135001	149.00	46 135002	99.99	46 135003	119.00	46 135004	94.90
46 135005	69.00	46 135006	279.50	46 136001	26.50	46 136002	19.99	46 136003	26.00	46 136004	79.00
46 136005	27.90	46 136006	49.00	46 137001	799.00	46 137002	190.00	46 137003	150.00	46 137004	249.00
46 137005	179.00	46 137006	259.00	46 137007	1266.04	46 137008	599.00	46 137009	379.00	46 137010	550.00
46 137011	139.99	46 137012	199.00	46 137013	199.99	46 137014	219.00	46 138001	490.00	46 138002	675.00
46 138003	320.50	46 138004	270.00	46 139001	179.00	46 139002	419.00	46 139003	214.50	46 139004	259.50
46 139005	599.00	46 139006	264.50	46 140001	149.00	46 140002	269.50	46 140003	89.00	46 140004	319.00
46 140005	309.50	46 140006	399.00	46 141001	299.00	46 141002	239.50	46 141003	329.00	46 141004	419.00
46 141005	259.00	46 141006	599.00	46 142001	299.00	46 142002	299.50	46 142003	389.50	46 142004	899.00
46 142005	699.00	46 142006	299.00	46 143001	227.92	46 143002	189.50	46 143003	329.00	46 143004	209.50
46 143005	149.00	46 143006	279.50	46 144001	23.90	46 144002	17.90	46 145001	44.00	46 145002	120.00
46 146001	63.00	46 146002	45.00	46 147001	219.00	46 147002	469.00	46 147003	231.00	46 147004	149.00
46 147005	139.00	46 147006	180.00	46 148001	319.00	46 148004	449.00	46 148005	250.00	46 158001	1594.07
46 158002	1594.07	46 158003	1594.07	46 159001	102.55	46 160001	84.25	46 160002	90.85	46 160003	92.34
46 161001	15.90	46 161002	31.80	46 161003	47.70	46 161004	63.60	46 161005	79.50	46 161006	95.40
46 161007	111.31	46 161008	127.21	46 161009	143.11	46 161010	159.01	46 161011	190.81	46 161012	270.95
46 161013	351.09	46 161014	551.45	46 161015	1013.99	46 161016	1627.37	46 161017	1780.72	46 161018	2547.45
46 161019	3314.18	46 161020	4080.92	46 161021	8465.40	46 161022	9396.42	46 161023	10327.43	46 161024	11258.44
46 161025	12189.45	46 161026	13120.47	46 162001	11.91	46 162002	6.43	46 163001	291.78	46 164001	130.06
46 165001	564.82	46 166001	5.22	46 166002	3.47	46 166003	5.22	46 166004	3.47	46 166005	5.22
46 166006	3.47	46 166007	5.22	46 166008	3.47	46 166009	5.22	46 166010	5.22	46 167001	20.75
46 167002	3.53	46 167003	20.75	46 167004	13.93	46 167005	28.06	46 168001	2400.00	46 168002	4800.00
46 168003	600.00	46 168004	750.00	46 168005	3400.00	46 169001	250.00	46 169002	490.00	46 169003	200.00
46 179001	8316.00	46 179002	10810.00	46 179003	4599.00	46 180001	4050.00	46 180002	4260.00	46 181001	5900.00
46 181002	4499.00	46 182001	1912.00	46 182002	2120.00	46 183001	5550.00	46 183002	5220.00	46 184001	1920.00
46 184002	5980.00	46 185001	7390.00	46 185002	15000.00	46 186001	9177.00	46 186002	6080.00	46 187001	5399.00
46 187002	7899.00	46 188001	5334.50	46 188002	7450.00	46 189001	14250.00	46 189002	6790.00	46 190001	394.46
46 190002	305.00	46 191001	364.00	46 191002	216.00	46 191003	389.00	46 192001	299.00	46 192002	799.00
46 193001	1253.00	46 193002	316.00	46 194001	1770.00	46 194002	719.00	46 195001	238.00	46 195002	199.00
46 196001	11717.91	46 197001	15750.00	46 197002	10525.00	46 197003	5990.00	46 198001	2870.00	46 198002	4100.00
46 198003	1350.00	46 198004	3199.00	46 199001	1435.00	46 199002	4899.00	46 200001	16.90	46 200002	61.00
46 201001	23.40	46 201002	8.50	46 202001	59.90	46 202002	52.00	46 203001	13.50	46 203002	2.38
46 204001	56.90	46 204002	53.00	46 205001	21.90	46 206001	269.00	46 206002	254.15	46 207001	239.00
46 207002	449.00	46 208001	64.90	46 208002	39.00	46 209001	300.00	46 209002	104.50	46 209003	99.00
46 209004	110.00	46 210001	13.20	46 210002	27.00	46 210003	39.90	46 210004	9.47	46 211001	199.00
46 211002	254.15	46 212001	67.90	46 212002	139.00	46 213001	190.00	46 213002	65.00	46 214001	24.90
46 214002	37.75	46 214003	26.90	46 214004	31.25	46 215001	17.53	46 215002	16.00	46 215003	13.78
46 216001	10.00	46 216002	8.33	46 217001	34.50	46 217002	29.50	46 217003	35.71	46 218001	12.00
46 218002	30.00	46 219001	43.90	46 219002	107.95	46 229001	125.50	46 229002	179.50	46 229003	54.90
46 229004	261.50	46 229005	315.95	46 229006	714.50	46 229007	241.50	46 229008	396.00	46 229009	995.00
46 229010	258.20	46 229011	243.00	46 230001	183.00	46 230002	406.50	46 230003	113.88	46 231001	357.00
46 231002	287.50	46 232001	209.04	46 232002	145.50	46 233001	86.00	46 233002	36.50	46 233003	120.00
46 234001	17.10	46 234002	70.20	46 235001	346.50	46 235002	77.00	46 236001	18.50	46 236002	14.90
46 237001	17.90	46 237002	19.00	46 238001	68.50	46 238002	136.00	46 239001	159.90	46 239002	79.00
46 240001	65.50	46 240002	70.50	46 241001	776.81	46 241002	219.50	46 242001	72.50	46 242002	301.50
46 243001	100.75	46 243002	1800.00	46 244001	1000.00	46 244002	1750.00	46 244003	500.00	46 244004	600.00
46 245001	300.00	46 245002	300.00	46 245003	500.00	46 245004	500.00	46 246001	1001.22	46 246002	777.00
46 247001	15000.00	46 247002	24000.00	46 248001	6500.00	46 248002	14000.00	46 249001	238.00	46 249002	450.00
46 250001	6000.00	46 250002	8000.00	46 251001	200.00	46 251002	200.00	46 251003	77.00	46 251004	900.00
46 252001	80.00	46 252002	50.00	46 253001	150.00	46 253002	450.00	46 253003	80.00	46 254001	92.25
46 254002	42.00	46 255001	245.00	46 255002	204.00	46 256001	149.00	46 256002	360.00	46 256003	127.80
46 257001	33.90	46 257002	27.90	46 258001	112.67	46 258002	55.56	46 258003	45.93	46 259001	349.00
46 259002	86.00	46 260001	46.90	46 260002	15.73	46 261001	85.50	46 261002	16.90	46 261003	32.90
46 261004	67.90	46 262001	32.50	46 262002	23.90	46 263001	19.90	46 263002	19.69	46 263003	15.00
46 263004	17.90	46 264001	87.45	46 264002	65.40	46 265001	11.55	46 265002	28.90	46 266001	9.50
46 266002	9.90	46 276001	6.50	46 276002	6.50	46 277001	6.50	46 277002	6.50	46 278001	30.00
46 278002	30.00	46 280001	104.00	46 280002	1376.00	46 281001	3281.00	46 281002	1594.83	46 282001	232400.00
46 282002	302284.00	46 282003	130600.00	46 282004	265400.00	46 282005	229559.00	46 282006	434645.00	46 283001	1913.00
46 283002	2299.00	46 284001	11.44	46 285001	12.11	46 286001	67.37	46 286002	80.23	46 287001	987.00
46 287002	1139.60	46 288001	39.90	46 288002	100.00	46 289001	975.00	46 289002	1199.00	46 290001	10868.60
46 291001	1760.54	46 292001	527.00	46 292002	222.00	46 293001	390.00	46 293002	600.00	46 294001	60.00
46 294002	100.00	46 295144	12.00	46 296001	20.00	46 306001	977.50	46 306002	1083.33	46 307001	3457.08
46 307002	2142.00	46 308001	1779.17	46 308002	4493.33	46 309001	2154.17	46 309002	1750.00	46 310001	1325.00
46 310002	1525.00	46 311001	3350.00	46 311002	25680.00	46 312001	650.00	46 312002	700.00	46 313001	975.00
46 313002	1777.08	46 314001	108.00	46 314002	51.00	46 315001	110.00	46 315002	200.00	46 315003	209.00
46 315004	219.00	46 315005	195.00	46 315006	320.00	46 315007	205.00	46 316001	9.90	46 316002	91.90
46 316003	2.00	46 316004	19.90	46 316005	21.00	46 317001	5186.50	46 317002	2872.00	46 317003	7864.33
46 318001	912.00	46 318002	1366.86	46 318003	525.00	46 318004	750.00	46 318005	680.00	46 318006	1182.00
46 319001	320.00	46 319002	200.00	46 320001	1800.00	46 320002	800.00	46 320003	650.00	46 320004	150.00
46 320005	1500.00	46 321001	56.00	46 321002	53.00	46 322001	619.00	46 322002	364.56	46 323001	40.00
46 323002	50.00	46 324001	300.00	46 324002	540.00	46 324003	500.00	46 325001	10.00	46 325002	10.00
46 326001	23.00	46 326002	36.00	46 327001	35.95	46 327002	41.94	46 328001	199.00	46 328002	99.00
46 328003	38.50	46 328004	15.00	46 328005	99.00	46 329001	1459.00	46 329002	19.00	46 330001	69.00
46 330002	145.00	46 330003	101.90	46 331001	330.00	46 331002	129.00	46 332001	620.00	46 332002	85.50
46 342001	36.50	46 342002	84.70	46 342003	78.50	46 342004	46.00	46 342005	60.00	46 343001	197.00
46 343002	360.75	46 343003	85.50	46 343004	301.00	46 343005	15.00	46 343006	15.00	46 343007	25.40
46 343008	50.00	46 343009	313.00	46 344001	2220.00	46 344002	10000.00	46 345001	13500.00	46 345002	10500.00
46 346001	955.00	46 346002	89.00	46 346003	1715.00						

TERCERA SECCION

PODER EJECUTIVO

SECRETARIA DE EDUCACION PUBLICA

ACUERDO número 690 por el que se emiten los Lineamientos para la Operación del Programa de Becas contra el Abandono Escolar en la Educación Media Superior.

Al margen un sello con el Escudo Nacional, que dice: Estados Unidos Mexicanos.- Secretaría de Educación Pública.

EMILIO CHUAYFFET CHEMOR, Secretario de Educación Pública, con fundamento en lo dispuesto por los artículos 3o. de la Constitución Política de los Estados Unidos Mexicanos; 38 de la Ley Orgánica de la Administración Pública Federal; 2o., 7o., 9o., 32 y 33, fracción VIII de la Ley General de Educación; 7 y 12 de la Ley Federal de Transparencia y Acceso a la Información Pública Gubernamental; 72 al 80 de la Ley General de Desarrollo Social; 1 y 75 de la Ley Federal de Presupuesto y Responsabilidad Hacendaria; 1, 4 y 5 del Reglamento Interior de la Secretaría de Educación Pública, y

CONSIDERANDO

Que el artículo 3o. de la Constitución Política de los Estados Unidos Mexicanos establece que todo individuo tiene derecho a recibir educación. Asimismo, el 9 de febrero de 2012 se publicó en el Diario Oficial de la Federación el “Decreto por el que se declara reformado el párrafo primero; el inciso c) de la fracción II y la fracción V del artículo 3o., y la fracción I del artículo 31 de la Constitución Política de los Estados Unidos Mexicanos”, por el cual se estableció la obligatoriedad de la educación media superior;

Que el artículo Segundo transitorio de dicho Decreto establece la obligatoriedad del Estado de garantizar la educación media superior, como deber del mismo de ofrecer un lugar para cursarla a quien teniendo la edad típica hubiera concluido la educación básica, se realizará de manera gradual y creciente a partir del ciclo escolar 2012-2013 y hasta lograr la cobertura total en sus diversas modalidades en el país a más tardar en el ciclo escolar 2021-2022, con la concurrencia presupuestal de la Federación y de las entidades federativas, y en los términos establecidos en los instrumentos del Sistema Nacional y los Sistemas Estatales de Planeación Democrática del Desarrollo;

Que el Plan Nacional de Desarrollo 2013-2018 (PND) señala en su Meta Nacional 3, Un México con Educación de Calidad, numeral III.2. “Plan de acción: articular la educación, la ciencia y el desarrollo tecnológico para lograr una sociedad más justa y próspera”, que para garantizar la inclusión y la equidad en el Sistema Educativo se deberán ampliar las oportunidades de acceso a la educación, permanencia y avance en los estudios a todas las regiones y sectores de la población, y que esto requiere de incrementar los apoyos a niños y jóvenes en situación de desventaja y vulnerabilidad;

Que en el marco de dicha Meta el PND prevé en el Objetivo 3.1. “Desarrollar el potencial humano de los mexicanos con educación de calidad”, Estrategia 3.1.5. que se deberá disminuir el abandono escolar, mejorar la eficiencia terminal en cada nivel educativo y aumentar las tasas de transición entre un nivel y otro. Asimismo, en el Objetivo 3.2. “Garantizar la inclusión y la equidad en el sistema educativo”, Estrategia 3.2.2. “Ampliar los apoyos a niños y jóvenes en situación de desventaja o vulnerabilidad”, establece, entre otras, las siguientes líneas de acción:

- Propiciar la creación de un sistema nacional de becas para ordenar y hacer viables los esfuerzos dirigidos a universalizar los apoyos entre los jóvenes provenientes de familias de bajos recursos.
- Aumentar la proporción de jóvenes en situación de desventaja que transitan de la secundaria a la educación media superior con el apoyo de los programas de becas.
- Diversificar las modalidades de becas para apoyar a los estudiantes con necesidades especiales y en situación de vulnerabilidad.

Que los artículos 32 y 33 de la Ley General de Educación, prevén que las autoridades educativas tomarán medidas tendientes a establecer condiciones que permitan el ejercicio pleno del derecho a la educación de cada individuo, una mayor equidad educativa, así como el logro de la efectiva igualdad en oportunidades de acceso y permanencia en los servicios educativos. Para cumplir lo anterior dichas autoridades, en el ámbito de sus respectivas competencias, desarrollarán programas con perspectiva de género, para otorgar becas y demás apoyos económicos preferentemente a los estudiantes que enfrenten condiciones económicas y sociales que les impidan ejercer su derecho a la educación;

Que existen aspectos inherentes a las condiciones socioeconómicas familiares que actúan como factores de riesgo para que un estudiante se encuentre en condiciones de abandonar sus estudios, como son la falta de recursos económicos en el hogar para enfrentar los gastos que demanda la asistencia a la escuela;

Que el abandono escolar representa un serio problema en el sistema educativo nacional, pues con ello no sólo se pierden los recursos económicos que se invierten en el financiamiento de la educación sino que se trunca el desarrollo de las potencialidades de los jóvenes, sobre todo los del tipo medio superior, que es donde se presenta el mayor índice de abandono escolar;

Que uno de los retos que enfrenta la educación media superior en México es la exigencia de ampliar las oportunidades educativas para los alumnos de los sectores socioeconómicos más desprotegidos, por lo que el Gobierno de la República ha diseñado y puesto en marcha diversas acciones, destinadas a promover la cobertura educativa con equidad, mediante la asignación de becas a estudiantes en situación socioeconómica adversa;

Que bajo ese contexto, la Subsecretaría de Educación Media Superior de la Secretaría de Educación Pública del Gobierno Federal, a través del Programa Presupuestario U018, implementará el Programa de Becas contra el Abandono Escolar en la Educación Media Superior, el cual tendrá como objetivo detectar oportunamente a aquellos alumnos en situación de desventaja socioeconómica que estén en riesgo de abandonar sus estudios de educación media superior y apoyarlos para que no lo hagan, y

Que en razón de lo anterior, he tenido en bien expedir el siguiente:

ACUERDO NÚMERO 690 POR EL QUE SE EMITEN LOS LINEAMIENTOS PARA LA OPERACIÓN DEL PROGRAMA DE BECAS CONTRA EL ABANDONO ESCOLAR EN LA EDUCACIÓN MEDIA SUPERIOR

ÚNICO.- Se emiten los Lineamientos para la Operación del Programa de Becas contra el Abandono Escolar en la Educación Media Superior, los cuales se detallan en el Anexo del presente Acuerdo.

TRANSITORIOS

PRIMERO.- El presente Acuerdo entrará en vigor el día de su publicación en el Diario Oficial de la Federación.

SEGUNDO.- Los Lineamientos que se emiten por virtud de este Acuerdo continuarán vigentes hasta la emisión, en su caso, de nuevos Lineamientos o modificaciones que los sustituyan, en tanto no se contrapongan con lo previsto en el Presupuesto de Egresos de la Federación del ejercicio fiscal que corresponda u otras disposiciones aplicables.

TERCERO.- La continuidad de la operación del Programa a que se refiere el presente Acuerdo, estará sujeto a la autorización de recursos presupuestales.

México, D.F., a 16 de agosto de 2013.- El Secretario de Educación Pública, **Emilio Chuayffet Chemor**.- Rúbrica.

LINEAMIENTOS PARA LA OPERACIÓN DEL PROGRAMA DE BECAS CONTRA EL ABANDONO ESCOLAR EN LA EDUCACIÓN MEDIA SUPERIOR

ÍNDICE

1. Glosario

2. Objetivo

2.1 General

2.2 Específico

3. Lineamientos Generales

3.1 Cobertura

3.2 Población Objetivo

3.3 Beneficiarios

3.4 Requisitos de elegibilidad

3.4.1 Generales

3.5 Criterios de selección

3.6 Criterios de compatibilidad de becas

3.7 Montos y características de las becas

3.8 Derechos y Obligaciones de los becarios

3.8.1 Derechos

3.8.2 Obligaciones

3.9 Causas de terminación de la beca

3.10 Causas de cancelación de la beca

4. Lineamientos Específicos

4.1 Instancias Ejecutoras

4.2 Instancia Normativa

4.3 Comité Técnico del PROGRAMA

4.4 Comité Institucional de Becas

4.5 Atribuciones y Responsabilidades

4.6 Coordinación Institucional

5. Operación

5.1 Convocatoria

5.2 Asignación de becas

5.3 Integración del Comité Institucional de Becas

5.4 Selección

5.4.1 Preselección

5.4.2 Selección de candidatos

5.4.3 Selección de beneficiarios

5.4.4 Notificación de resultados

5.5 Generación y dispersión de pagos

5.6 Confronta de padrones

5.7 Validación de datos

5.8 Conformación del padrón

5.9 Comprobación de pagos

5.10 Ejecución

5.10.1 Avances Físico-Financieros

5.10.2 Gastos de Operación

5.10.3 Cierre del Ejercicio

5.10.4 Recursos No Devengados

6. Auditoría, Control y Seguimiento

7. Evaluación

7.1 Interna

7.2 Externa

8. Transparencia

8.1 Difusión y Promoción

8.2 Contraloría Social

8.3 Quejas y denuncias

1. Glosario

Para los efectos de estos Lineamientos, se entenderá por:

ALUMNO CON DISCAPACIDAD: Estudiante inscrito en una Institución Pública de Educación Media Superior participante en el Programa de Becas Contra el Abandono Escolar en la Educación Media Superior que por razón congénita o adquirida presenta una o más deficiencias de carácter físico, mental, intelectual o sensorial, ya sea permanente o temporal y que al interactuar con las barreras que le impone el entorno social, pueda impedir su inclusión plena y efectiva, en igualdad de condiciones con los demás.

BECA CONTRA EL ABANDONO ESCOLAR EN LA EDUCACIÓN MEDIA SUPERIOR: Apoyo económico para alumnos de educación media superior que se encuentran en riesgo de abandonar sus estudios en este tipo educativo y que hayan sido postulados por el Comité Institucional de Becas.

CBSEMS: Coordinación del Programa de Becas de la Subsecretaría de Educación Media Superior, de la Secretaría de Educación Pública del Gobierno Federal.

COSDAC: Coordinación Sectorial de Desarrollo Académico de la Subsecretaría de Educación Media Superior, de la Secretaría de Educación Pública del Gobierno Federal.

CSPyA: Coordinación Sectorial de Planeación y Administración de la Subsecretaría de Educación Media Superior, de la Secretaría de Educación Pública del Gobierno Federal.

CURP: Clave Única de Registro de Población.

COMITÉ INSTITUCIONAL DE BECAS: Instancia colegiada de cada Institución Pública de Educación Media Superior encargada de postular a los alumnos potenciales de recibir una Beca Contra el Abandono Escolar en la Educación Media Superior.

COMITÉ TÉCNICO DEL PROGRAMA: Órgano colegiado integrado por diversos representantes de la Subsecretaría de Educación Media Superior, de la Secretaría de Educación Pública del Gobierno Federal, encargado de aprobar la selección de becarios de entre aquellos aspirantes que cumplan con la totalidad de los requisitos establecidos en estos Lineamientos.

DIRECTOR DEL PLANTEL: Es el representante de la institución educativa que se encarga de supervisar las actividades del Comité Institucional de Becas y verificar que la validación de alumnos a través del Sistema Automatizado de Validación Estudiantil se realice en tiempo y forma.

DGPyEE: Dirección General de Planeación y Estadística Educativa de la Secretaría de Educación Pública del Gobierno Federal.

DGPyRF: Dirección General de Presupuesto y Recursos Financieros de la Secretaría de Educación Pública del Gobierno Federal.

EMS: Educación Media Superior.

INSTRUMENTO JURÍDICO: Convenio u otros actos jurídicos que la Secretaría de Educación Pública del Gobierno Federal suscribe con instituciones públicas, privadas, nacionales o extranjeras, para la operación del Programa de Becas Contra el Abandono Escolar en la Educación Media Superior.

IPEMS: Instituciones Públicas de Educación Media Superior participantes en el Programa de Becas Contra el Abandono Escolar en la Educación Media Superior.

- **Subsistemas Centralizados del Gobierno Federal.-** Los que forman parte de la Administración Pública Federal.
  - Centralizados de la Subsecretaría de Educación Media Superior:
    - Dirección General de Educación Tecnológica Industrial (DGETI): Centros de Estudios Tecnológicos Industriales y de Servicios (CETIS) y Centros de Bachillerato Tecnológico Industrial y de Servicios (CBTIS).
    - Dirección General de Educación Tecnológica Agropecuaria (DGETA): Centros de Bachillerato Tecnológico Agropecuario (CBTA) y Centros de Bachillerato Tecnológicos Forestales (CBTF).
    - Dirección General de Educación en Ciencia y Tecnología del Mar (DGECyTM): Centros de Estudios Tecnológicos del Mar (CETMar) y Centros de Estudios Tecnológicos en Aguas Continentales (CETAC).
    - Dirección General de Bachillerato (DGB): Centros de Estudios de Bachillerato (CEB) y Preparatoria Federal Lázaro Cárdenas.

- Desconcentrados de la Secretaría de Educación Pública del Gobierno Federal:
  - Instituto Nacional de Bellas Artes y Literatura (INBA).
  - Instituto Politécnico Nacional (IPN).

- **Subsistemas Descentralizados del Gobierno Federal.-** Colegio Nacional de Educación Profesional Técnica (CONALEP), incluida la Unidad de Operación Desconcentrada en el Distrito Federal (CONALEP DF) y la Representación Oaxaca, Centro de Enseñanza Técnica Industrial (CETI) y Colegio de Bachilleres (COLBACH).
- **Subsistemas Descentralizados de los Gobiernos de las Entidades Federativas.-** Colegio Nacional de Educación Profesional Técnica (CONALEP), Colegios de Estudios Científicos y Tecnológicos (CECyTEs), Colegios de Bachilleres (COBACH), Bachillerato Intercultural (BI), y otros programas de educación media superior de los gobiernos de las entidades federativas.
- **Subsistemas Centralizados de los Gobiernos de las Entidades Federativas.-** Telebachillerato (TELEBACH), Bachillerato Integral Comunitario (BIC), Institutos Estatales de Bellas Artes, y otros programas de educación media superior de los gobiernos de las entidades federativas.
- **Subsistemas Autónomos.-**
  - Universidad Nacional Autónoma de México (UNAM).
  - Universidad Autónoma de Chapingo.
  - Universidades Públicas Autónomas Estatales.- Correspondientes a los Sistemas de Bachillerato pertenecientes a las universidades públicas autónomas por Ley en la entidad federativa de que se trate.

LFPyRH: Ley Federal de Presupuesto y Responsabilidad Hacendaria.

MEDIO ELECTRÓNICO DE PAGO: Instrumento bancario por medio del cual la Secretaría de Educación Pública del Gobierno Federal transfiere los recursos de la beca a un beneficiario. Los medios electrónicos de pago más comunes son: referencia bancaria, monedero electrónico y la tarjeta de débito.

OPORTUNIDADES: Programa de Desarrollo Humano Oportunidades.

PERIODO ESCOLAR: Tiempo que duran los cursos que integran un plan de estudio; los periodos escolares más comunes son anuales, semestrales, cuatrimestrales o trimestrales.

PEF: Presupuesto de Egresos de la Federación para el ejercicio fiscal correspondiente.

PROGRAMA: Programa de Becas Contra el Abandono Escolar en la Educación Media Superior.

SAVE: Sistema Automatizado de Validación Estudiantil.

SEMS: Subsecretaría de Educación Media Superior de la Secretaría de Educación Pública del Gobierno Federal.

SEP: Secretaría de Educación Pública del Gobierno Federal.

SFP: Secretaría de la Función Pública del Gobierno Federal.

SHCP: Secretaría de Hacienda y Crédito Público del Gobierno Federal.

SPEPE: Subsecretaría de Planeación y Evaluación de Políticas Educativas de la Secretaría de Educación Pública del Gobierno Federal.

2. Objetivo

2.1 General

Detectar de manera temprana y reducir el abandono escolar en el tipo medio superior.

2.2 Específico

Otorgar becas a los alumnos inscritos en las IPEMS, que se encuentren en riesgo de abandonar sus estudios de EMS.

3. Lineamientos Generales

3.1 Cobertura

El PROGRAMA está dirigido a los alumnos de las IPEMS participantes de todas las entidades federativas.

3.2 Población Objetivo

Alumnos de las IPEMS que cursen estudios de EMS en la modalidad escolarizada, y que sean postulados por el Comité Institucional de Becas como alumnos potenciales de recibir una beca, por encontrarse en una situación de riesgo de abandonar sus estudios de EMS.

Adicionalmente, podrán solicitar este tipo de becas los alumnos con discapacidad inscritos en las IPEMS que cumplan con los requisitos establecidos en el numeral 3.4.1 de los presentes Lineamientos.

Las autoridades educativas de las entidades federativas podrán solicitar a la SEMS que el PROGRAMA opere bajo un esquema conjunto de corresponsabilidad. Este esquema de operación podrá llevarse a cabo, siempre y cuando se haga la petición formal por parte de la autoridad educativa de la entidad federativa y se formalice el instrumento jurídico correspondiente.

Las características y particularidades del esquema conjunto de operación del PROGRAMA se establecerán en el instrumento jurídico que para tal efecto celebre la SEMS con cada una de las entidades federativas que solicite este esquema de operación.

Estas becas podrán operar de acuerdo con los instrumentos jurídicos, que para tal efecto la SEP celebre con instituciones públicas o privadas, nacionales o extranjeras y podrán apoyar a los beneficiarios de los diferentes programas impulsados por las asociaciones civiles con las cuales la SEP celebre algún instrumento jurídico para tal efecto.

3.3 Beneficiarios

Serán los alumnos que cumplan los requisitos de elegibilidad establecidos en estos Lineamientos y que sean postulados por el Comité Institucional de Becas como alumnos potenciales de recibir el apoyo.

3.4 Requisitos de elegibilidad

3.4.1 Generales

Los alumnos que aspiren a obtener una Beca Contra el Abandono Escolar en la EMS deberán:

a) Estar inscrito(a) en una IPEMS participante en el PROGRAMA para cursar estudios del tipo medio superior en la modalidad escolarizada.

b) Haber sido postulado por el Comité Institucional de Becas como alumno potencial beneficiario de la beca, de acuerdo con lo previsto en los numerales 4.4 y 4.5 de los presentes Lineamientos.

c) Contar con CURP y cuenta de correo electrónico vigente.

d) No estar recibiendo algún otro beneficio económico para el mismo fin otorgado por alguna dependencia u organismo del Gobierno Federal durante el tiempo en que reciba los beneficios del PROGRAMA.

e) Formar parte de la población objetivo del PROGRAMA.

f) No haber concluido estudios de EMS ni contar con un certificado de ese tipo educativo.

g) Cumplir con los demás requisitos que se establezcan en la(s) convocatoria(s) que para tal efecto se emita(n).

Para la continuidad de la beca, el Comité Institucional de Becas tendrá que validar en los periodos que establezca la CBSEMS, que el alumno continúa en situación de riesgo de abandono escolar y que sigue necesitando del apoyo, según se establece en el numeral 5.7 de los presentes Lineamientos.

Al término del periodo de duración de la beca, el alumno podrá acceder a alguna otra beca de las ofrecidas por la SEMS.

3.5 Criterios de selección

Cuando el número de solicitudes no pueda ser atendido con los recursos disponibles, los aspirantes serán seleccionados en función de los siguientes criterios generales de priorización:

I. Menor ingreso mensual per cápita del hogar.

II. Tasa de abandono escolar del plantel educativo al que pertenezca el aspirante.

III. Tener algún tipo de discapacidad.

IV. Aspirantes indígenas.

V. Residir en uno de los municipios que se encuentren incluidos en el Sistema Nacional para la Cruzada contra el Hambre; o bien, en alguno de los municipios incluidos en el Programa Nacional para la Prevención Social de la Violencia y la Delincuencia.

3.6 Criterios de compatibilidad de becas

Ninguna persona podrá beneficiarse con dos o más becas simultáneamente al amparo del PROGRAMA. En caso de que una persona reciba dos o más becas del PROGRAMA, la CBSEMS cancelará la beca otorgada.

La CBSEMS requerirá al becario la devolución de las cantidades que hubiere recibido por la duplicidad de las becas o, en caso que la CBSEMS determine que el becario conserve una de dichas becas, se procederá a descontar de ésta las cantidades referidas.

Para la devolución de los montos, la CBSEMS enviará al becario una línea de captura para que éste reintegre los recursos a la Tesorería de la Federación en un plazo no mayor a 20 días naturales. El reintegro quedará documentado una vez que el becario haya remitido a la CBSEMS de manera electrónica la ficha de depósito con abono a la Tesorería de la Federación.

3.7 Montos y características de las becas

MODALIDAD DE LA BECA	MONTO TOTAL	CARACTERÍSTICAS ESPECÍFICAS DE LA OPERACIÓN, FORMA DE PAGO Y PERIODICIDAD
Contra el Abandono Escolar en la EMS	El previsto en la(s) convocatoria(s) que para tal efecto se emita(n) o en el instrumento jurídico respectivo.	El previsto en la(s) convocatoria(s) que para tal efecto se emita(n) o en el instrumento jurídico respectivo. La periodicidad de la entrega de los apoyos será mensual.

3.8 Derechos y Obligaciones de los becarios

3.8.1 Derechos

a) Recibir un trato digno y respetuoso, sin discriminación alguna.

b) Contar con la información necesaria, de manera clara y oportuna, para resolver sus dudas respecto del PROGRAMA.

c) Recibir del PROGRAMA atención y apoyo sin costo.

d) Tener la reserva y privacidad de sus datos personales.

e) Recibir el apoyo con la periodicidad estipulada en la(s) convocatoria(s).

f) Interponer ante la CBSEMS, una queja por escrito o por vía electrónica, respecto de la cancelación de la beca o el no otorgamiento de la misma.

g) Recibir respuesta de la queja a la que se refiere en inciso anterior en un máximo de 30 días naturales posteriores a su presentación.

3.8.2 Obligaciones

a) Cumplir con lo señalado en los presentes Lineamientos y en la(s) convocatoria(s) que se emita(n).

b) Proporcionar con veracidad y oportunidad, la información que le sea requerida por el PROGRAMA.

c) Informar de la obtención de alguna beca o apoyo adicional al otorgado por el PROGRAMA.

d) Permitir la evaluación del PROGRAMA, mediante la aportación de los datos que le sean solicitados.

e) Dar seguimiento a su solicitud y al proceso de validación.

f) Recoger en un plazo máximo de 30 días hábiles contados a partir de la notificación de su condición de beneficiario, el medio electrónico de pago.

g) Exhibir a la SEP, cuando le sean solicitados, los originales de los documentos que hubiere adjuntado a la solicitud de la beca. En caso de que dichos documentos sean falsos o hayan sido alterados, la SEP cancelará la beca, sin perjuicio de dar vista a las instancias competentes.

h) Asistir con regularidad a clases.

i) Las demás que se establezcan en los presentes Lineamientos, en la(s) convocatoria(s) que para tal efecto se emita(n) o en el instrumento jurídico respectivo.

3.9 Causas de terminación de la beca

a) Cuando el becario renuncie a la beca y lo manifieste mediante un escrito dirigido a la CBSEMS.

b) Cuando el becario haya concluido sus estudios de EMS.

c) Cuando al becario se le haya cubierto el apoyo total de la beca conforme a la(s) convocatoria(s).

d) Cuando se haya agotado el tiempo de duración de la beca.

e) Cuando el becario haya superado la situación de riesgo de abandono escolar.

f) Cuando el becario fallezca.

3.10 Causas de cancelación de la beca

a) Cuando el becario incumpla alguna de las obligaciones señaladas en el numeral 3.8.2 de los presentes Lineamientos.

b) Cuando el becario entregue información falsa o incompleta para su incorporación o permanencia en el PROGRAMA, o altere la documentación o los informes requeridos.

c) Cuando deje de cumplir los requisitos para la continuidad de la beca que están establecidos en el numeral 3.4 de los presentes Lineamientos.

d) Cuando el becario no recoja en un plazo máximo de 30 días hábiles, contados a partir de la notificación de su condición de beneficiario, el medio electrónico de pago.

e) Cuando el becario reciba dos o más becas del PROGRAMA.

f) Por dictamen de la CBSEMS a petición por escrito del director del plantel por causas plenamente justificadas como son: expulsión del alumno del plantel, falsedad de la información proporcionada para poder solicitar una beca, haber abandonado los estudios de EMS, gozar de otro beneficio económico para el mismo fin otorgado por alguna dependencia u organismo del Gobierno Federal durante el tiempo en que reciba los beneficios de la beca.

g) Cuando la información académica proporcionada por el becario no haya sido validada por el Comité Institucional de Becas, tal como se establece en el numeral 5.7 de los presentes Lineamientos.

h) Cuando el becario suspenda sus estudios.

i) Cuando el becario solicite su baja temporal como alumno.

4. Lineamientos Específicos

4.1 Instancias Ejecutoras

Serán instancias ejecutoras del PROGRAMA:

a) La SEMS a través de la CBSEMS, como encargada de la ejecución, operación, seguimiento y control del PROGRAMA.

b) Las IPEMS participantes en el PROGRAMA.

c) La CSPyA de la SEMS, en lo correspondiente a la gestión de los recursos asignados al PROGRAMA.

d) Los directores de plantel, como responsables de resguardar la documentación comprobatoria que se especifique en la(s) convocatoria(s).

e) El Comité Institucional de Becas, como único responsable de postular a los beneficiarios potenciales de recibir el apoyo.

Las instancias ejecutoras, así como los beneficiarios del PROGRAMA están obligados a reintegrar a la Tesorería de la Federación los recursos que no se destinen a los fines autorizados; asimismo, la instancia normativa que al cierre del ejercicio conserve recursos que no se hayan devengado deberá reintegrarlos a la Tesorería de la Federación, de conformidad con las disposiciones que resulten aplicables.

4.2 Instancia Normativa

La SEMS fungirá como instancia normativa del PROGRAMA y le corresponderá la interpretación de los presentes Lineamientos en caso de duda, así como resolver los casos no previstos en los mismos.

4.3 Comité Técnico del PROGRAMA

El Comité Técnico del PROGRAMA estará conformado por un representante de las Direcciones Generales adscritas a la SEMS y la COSDAC.

4.4 Comité Institucional de Becas

El Comité Institucional de Becas estará conformado por: el director del plantel, el subdirector del plantel, tres docentes preferentemente que tengan bajo su responsabilidad el ofrecer tutorías y dos padres de familia invitados por el director.

El Comité Institucional de Becas no podrá postular a aquellos alumnos que tengan una relación de parentesco de consanguinidad (padre, hijo o hermano) en línea recta con alguno de sus miembros.

4.5 Atribuciones y Responsabilidades

Corresponderá a la SEP a través de la SEMS:

a) Aportar oportunamente los recursos destinados a la beca establecida en estos Lineamientos.

b) Evaluar los procedimientos existentes para la asignación de la beca.

c) Autorizar la(s) convocatoria(s) que se emitan en el marco del PROGRAMA.

d) Interpretar los presentes Lineamientos en caso de duda, así como resolver los casos no previstos en los mismos.

Corresponderá a la CSPyA:

a) Gestionar los recursos económicos para los beneficiarios.

b) Presentar los informes a que refiere la LFPyRH, su Reglamento, el PEF y demás disposiciones aplicables.

c) Atender oportunamente las solicitudes de información que reciba de cualquier dependencia o entidad respecto del PROGRAMA, en el ámbito de su competencia.

d) Las demás que en el ámbito de su competencia establezcan otras disposiciones aplicables.

Corresponderá a la CBSEMS:

a) Operar el PROGRAMA.

b) Decidir, conforme a la normativa aplicable, las instituciones financieras que se encargarán de la dispersión de los recursos a los beneficiarios, así como los mecanismos y formas de pago que resulten más convenientes de acuerdo a las características de la población en específico, la capacidad instalada de cada institución y la calidad en el servicio.

c) Atender oportunamente las solicitudes de información que reciba de cualquier dependencia o entidad respecto del PROGRAMA, y que sean de su competencia.

d) Determinar los criterios de selección y requisitos de elegibilidad para los beneficiarios.

e) Recolectar, procesar, resguardar y analizar la información que el aspirante proporcione.

f) Gestionar formalmente la confronta del padrón de beneficiarios, ante las instancias correspondientes.

g) Difundir los periodos de validación oportunamente a través de la(s) convocatoria(s) y otros medios como son: comunicados oficiales, circulares o correos electrónicos.

h) Administrar, actualizar, depurar y publicar el padrón de beneficiarios del PROGRAMA. En el caso de las modalidades de beca que se lleven a cabo de conformidad con los instrumentos jurídicos que la SEP haya celebrado para tal efecto, las instituciones deberán entregar los padrones de beneficiarios de acuerdo con los tiempos, el formato y los medios acordados con la CBSEMS.

i) Notificar a los aspirantes vía electrónica o bien, por escrito a través de la IPEMS en la que esté inscrito, el resultado de su solicitud de beca.

j) Informar a los beneficiarios, vía electrónica o bien, por escrito a través de la IPEMS en la que esté inscrito, el procedimiento para acceder a los beneficios de la beca.

k) Notificar a las autoridades educativas correspondientes, para que en el ámbito de su competencia, tomen las medidas pertinentes, con la finalidad de que el Comité Institucional de Becas realice la validación de datos en los periodos establecidos.

l) Notificar mediante oficio al Órgano Interno de Control en la SEP, a la Contraloría de la entidad federativa o a los titulares de los Subsistemas participantes, la relación de integrantes de los comités institucionales de becas y de directores de plantel que omitieron efectuar la validación de datos, para que en el ámbito de su competencia, tomen las medidas pertinentes.

m) Generar la información necesaria para que la CSPyA formule los reportes de rendición de cuentas que señala la normatividad vigente.

n) Revisar y mejorar permanentemente los procedimientos de operación del PROGRAMA.

o) Atender y dar seguimiento a las quejas y denuncias conforme a lo establecido en el numeral 8.3 de estos Lineamientos.

p) Vigilar, con la colaboración de las IPEMS y las asociaciones o instituciones con las que la SEP haya celebrado instrumentos jurídicos para el otorgamiento de los apoyos previstos en estos Lineamientos, que los beneficiarios cumplan con sus obligaciones derivadas del PROGRAMA.

Corresponderá a los directores de plantel:

a) Designar a un representante del plantel para que verifique que la validación de los datos de los alumnos sea efectuada por el Comité Institucional de Becas conforme a lo descrito en el numeral 5.7. de los presentes Lineamientos, en los periodos que determine la CBSEMS.

b) Solicitar a la CBSEMS, la cancelación de la beca de un alumno, siempre que cuente con razones que justifiquen dicho acto como son: expulsión del alumno del plantel, falsedad de la información proporcionada para poder solicitar una beca, haber abandonado los estudios de EMS, gozar de otro beneficio económico para el mismo fin otorgado por alguna dependencia u organismo del Gobierno Federal durante el tiempo en que reciba los beneficios de la beca.

c) Reportar de manera inmediata a la CBSEMS la baja de los beneficiarios, en caso de que éstos suspendan sus estudios durante el periodo escolar vigente o por fallecimiento, para excluirlos del padrón de beneficiarios.

d) Difundir en espacios públicos del plantel la(s) convocatoria(s) y los resultados oficiales de la selección de becarios emitidos por la CBSEMS.

e) Convocar a las reuniones ordinarias y extraordinarias del Comité Institucional de Becas.

f) Integrar y resguardar los documentos probatorios específicos de cada uno de los becarios de su plantel, que se establezcan en las convocatorias correspondientes.

Corresponderá al Comité Técnico del PROGRAMA:

a) Aprobar la selección de becarios de entre aquellos aspirantes que cumplan con la totalidad de los requisitos establecidos en estos Lineamientos, tomando en consideración los criterios de selección a que se refiere el numeral 3.5 de estos Lineamientos.

Corresponderá al Comité Institucional de Becas:

a) Postular a los alumnos que considere potenciales beneficiarios para recibir la Beca Contra el Abandono Escolar en la Educación Media Superior.

b) Elaborar el(las) acta(s) respectiva(s) del Comité e integrar en la(s) misma(s) una carta de exposición de motivos justificando la postulación de los candidatos que sean potenciales beneficiarios para recibir la beca, de acuerdo con los requisitos de elegibilidad previstos en el numeral 3.4 de los presentes Lineamientos.

c) Llenar la información requerida de cada alumno postulado en el Sistema de Registro y Captura de Actas de Comité.

d) Adjuntar las actas de Comité al Sistema de Registro y Captura de Actas de Comité, y resguardar en el plantel escolar los originales de las mismas.

e) Validar la información proporcionada por los solicitantes preseleccionados a través del SAVE, a fin de confirmar que cada alumno cumple con los requisitos previstos en los presentes Lineamientos.

4.6 Coordinación Institucional

La SEP podrá solicitar en cualquier momento a las IPEMS y a las asociaciones o instituciones con las que haya celebrado instrumentos jurídicos en el marco de este PROGRAMA: 1) que validen la información y la documentación que presenten los aspirantes con el propósito de verificar su veracidad, autenticidad y cumplimiento de los requisitos solicitados en los presentes Lineamientos, en las convocatorias y, en su caso, en los instrumentos jurídicos respectivos, y 2) que validen la información y la documentación que presenten los becarios con el propósito de aprobar la emisión de los apoyos subsecuentes de la beca, en los casos que aplique.

5. Operación

5.1 Convocatoria

La SEP difundirá el PROGRAMA y publicará la(s) convocatoria(s) que emita para la asignación de las becas en su página electrónica www.becasmediasuperior.sep.gob.mx, en los diferentes medios físicos o electrónicos a los cuales tenga acceso, en el portal de Internet, o por cualquier otro medio como son: comunicados oficiales, circulares o correos electrónicos.

5.2 Asignación de becas

La CBSEMS verificará la disponibilidad presupuestal y determinará el número total de becas que serán entregadas al amparo del PROGRAMA.

5.3 Integración del Comité Institucional de Becas

Las IPEMS participantes integrarán un Comité Institucional de Becas, el cual estará conformado por: 1) El director del plantel, 2) el subdirector del plantel, 3) tres docentes preferentemente que tengan bajo su responsabilidad el ofrecer tutorías, y 4) dos padres de familia invitados por el director. El Comité tendrá las atribuciones y responsabilidades señaladas en el numeral 4.5 de los presentes Lineamientos.

5.4 Selección

5.4.1 Preselección

El Comité Institucional de Becas integrará un expediente por cada candidato que contenga:

- CURP.
- Comprobante de domicilio.
- Comprobante de estudios.
- Carta de exposición de motivos del candidato para recibir el apoyo.
- Los demás que se establezcan en la(s) convocatoria(s) que para tal efecto se emita(n).

Los expedientes de los beneficiarios deberán ser resguardados por el director del plantel, los cuales quedarán a disposición de cualquier autoridad de la SEP, o de los órganos fiscalizadores, para los procesos de transparencia que sean implementados.

5.4.2 Selección de candidatos

El Comité Institucional de Becas llevará a cabo una sesión para revisar la postulación de los candidatos pre-seleccionados e integrará la relación de alumnos que considere potenciales beneficiarios para recibir el apoyo del PROGRAMA, listando en primer lugar a aquel que alumno que se encuentre en mayor riesgo de abandono y así sucesivamente hasta el alumno que se encuentre en menor riesgo.

El Comité Institucional de Becas llenará en línea el Acta del Comité, para lo cual será necesario cumplir con los siguientes pasos:

1. Reunir en sesión a todos los integrantes del Comité Institucional de Becas.
2. Acceder al Sistema de Registro y Captura de Actas de Comité, con el usuario y la contraseña enviada por la CBSEMS.
3. Llenar en línea el Acta del Comité ingresando toda la información que sea requerida. Al finalizar, deberá imprimirse y firmarse por duplicado al margen y al calce por todos los integrantes del Comité. Será obligatorio que el Acta incorpore el sello del plantel. Al momento de imprimir el Acta, se activará automáticamente en el sistema y la CBSEMS tendrá conocimiento de manera instantánea de los becarios susceptibles de recibir la beca.

Solamente para el caso de aquellos planteles educativos que, por sus condiciones de conectividad, les sea imposible hacer el llenado del Acta del Comité en línea, el director del plantel podrá hacerla llegar a la CBSEMS a través de correo certificado con acuse de recibo, acompañada de un documento que contenga una exposición plenamente justificada de la situación por la cual no fue posible hacer el llenado del Acta de Comité en línea.

5.4.3 Selección de beneficiarios

La CBSEMS revisará la información enviada y verificará que los alumnos postulados cumplan con todos los requisitos de elegibilidad establecidos en los presentes Lineamientos y en la(s) convocatoria(s) que para tal efecto se emita(n).

5.4.4 Notificación de resultados

La CBSEMS informará por medio de un oficio, o bien, a través de correo electrónico a cada IPEMS la decisión final, procediendo al proceso de generación y dispersión de pagos. En caso de que la propuesta de algún Comité no sea aprobada (sea por incumplimiento de requisitos u omisiones en el Acta), se notificará en el Sistema de Registro de Actas de Comité (SIREC) la causa del rechazo para que, en su caso, se implementen las medidas necesarias para la correcta solicitud de la beca.

Los directores de las IPEMS serán responsables de publicar y difundir en sus planteles educativos los listados enviados por la CBSEMS con los nombres de los alumnos beneficiarios; asimismo, la CBSEMS publicará en su página de Internet: www.becasmediasuperior.sep.gob.mx el listado de beneficiarios de las becas.

5.5 Generación y dispersión de pagos

La CBSEMS verificará la correcta integración del Acta del Comité Institucional de Becas, a fin de proceder a liberar el pago al beneficiario. Asimismo, solicitará a la institución financiera proceda a generar el medio electrónico de pago a favor del mismo.

El monto de la beca se cubrirá mediante los mecanismos y en las fechas establecidas en la(s) convocatoria (s).

La institución financiera y el mecanismo por medio de la cual se hará la dispersión del recurso a cada beneficiario será elegida atendiendo a criterios que se adapten mejor a las características de la beca, cobertura geográfica, capacidad instalada, operativa o de respuesta, conforme a las disposiciones aplicables.

El mecanismo para la dispersión del recurso podrá ser adecuado o modificado conforme a las condiciones particulares de los diferentes sectores de la población a los cuales pertenezcan los beneficiarios.

La CBSEMS notificará a cada beneficiario a través de su cuenta de correo electrónico o mediante una notificación por escrito al plantel educativo en el que esté inscrito, el procedimiento a seguir para poder disponer de los recursos de su beca, o bien, el lugar en donde se le entregará el medio electrónico de pago.

La SEP realizará la dispersión de los pagos antes referidos. Para realizar esta entrega, la SEMS contará con los servicios de alguna(s) institución(es) financiera(s), que fungirá(n) como responsable(s) de la dispersión de los recursos monetarios, por concepto de beca a cada uno de los beneficiarios.

Para lo anterior, la CBSEMS elaborará el listado de pago de becas, que será entregado a la CSPyA y esta última gestionará ante las instancias correspondientes la dispersión de los recursos a través de la institución financiera.

5.6 Confronta de padrones

La base de datos de los alumnos beneficiarios se confrontará con el padrón de beneficiarios de OPORTUNIDADES y con los padrones de beneficiarios de la SEMS de otros Programas de Becas, con la finalidad de evitar la duplicidad de los apoyos a quien cuenta con una beca. Los alumnos identificados como becarios de cualquiera de esos programas, serán excluidos como beneficiarios del PROGRAMA.

La CBSEMS gestionará formalmente la confronta ante las instancias correspondientes.

5.7 Validación de datos

La validación de la información proporcionada por los solicitantes preseleccionados corresponderá al Comité Institucional de Becas, quien a través del SAVE confirmará a la CBSEMS que cada alumno cumple con lo siguiente:

a) Que se encuentra inscrito en el plantel.

b) Que ha sido postulado por el Comité Institucional de Becas.

c) Que asiste regularmente a clases.

d) Las demás que se establezcan en la(s) convocatoria(s) que para tal efecto se emitan.

Adicionalmente, el Comité Institucional de Becas será el encargado de validar la situación particular de cada alumno que haya sido beneficiario de la beca, en los periodos que determine la CBSEMS. Lo anterior, para determinar si aún prevalecen las condiciones por las cuales se le otorgó la beca a un alumno postulado.

El director del plantel será responsable de supervisar la información que el Comité Institucional de Becas proporcione al PROGRAMA y verificará que la información sea válida a efecto de que ningún alumno se quede sin el apoyo de la beca. En caso de incumplimiento a cualquiera de las obligaciones previstas en los presentes Lineamientos, los integrantes del Comité Institucional de Becas y el director del plantel se harán acreedores a las sanciones que eventualmente deriven de sus actos u omisiones, conforme a las disposiciones legales aplicables.

En caso de que el Comité Institucional de Becas, no realice la validación de los solicitantes y becarios del padrón activo, la CBSEMS notificará mediante oficio dicha omisión al Órgano Interno de Control en la SEP, a la Contraloría de la entidad federativa o su equivalente, y al titular del subsistema de que se trate, la relación de planteles educativos que omitieron la validación, para que en el ámbito de su competencia, tomen las medidas pertinentes conforme a las disposiciones aplicables.

5.8 Conformación del padrón

El padrón de beneficiarios del PROGRAMA lo conforman aquellos que han sido seleccionados para obtener una beca conforme al procedimiento previsto en el numeral 5.4 de estos Lineamientos.

La estructura del padrón de beneficiarios deberá contener los criterios mínimos establecidos para dar cumplimiento al Decreto Presidencial por el que se crea el Sistema Integral de Información de Padrones de Programas Gubernamentales, publicado en el Diario Oficial de la Federación el 12 de enero de 2006.

La administración del padrón de beneficiarios estará a cargo de la CBSEMS y será la responsable de emitir los criterios para su actualización y depuración. Lo anterior, de conformidad con lo establecido en los artículos 7, fracción XI y 12 de la Ley Federal de Transparencia y Acceso a la Información Pública Gubernamental, así como 8 de su Reglamento, el padrón de beneficiarios del PROGRAMA se publicará en la página electrónica: www.becasmediasuperior.sep.gob.mx

5.9 Comprobación de pagos

Para la comprobación de pagos a los becarios bastará el estado de cuenta detallado o la relación de pagos efectuados que emita la(s) institución(es) financiera(es) respectiva(s), debidamente firmado y/o sellado.

5.10 Ejecución

5.10.1 Avances Físico-Financieros

La CBSEMS elaborará y remitirá a la CSPyA y ésta, a través de la DGPyEE, enviará trimestralmente a la Cámara de Diputados, por conducto de las comisiones correspondientes, turnando copia a la SHCP y a la SFP, informes sobre el presupuesto ejercido entregado a los beneficiarios a nivel de capítulo y concepto de gasto, indicando el cumplimiento de las metas y objetivos del PROGRAMA, así como su contribución al cumplimiento de las metas establecidas en los programas de planeación sectorial correspondientes.

Asimismo, en los informes se deberá reportar el ejercicio de los subsidios, detallando los elementos a que se refieren las fracciones I a IX del artículo 75 de la LFPyRH, incluyendo el importe de los recursos. Los informes se deberán presentar a más tardar a los 15 días hábiles posteriores a la terminación de cada trimestre.

Con base en lo establecido en los artículos 106 de la LFPyRH y 7 y 12 de la Ley Federal de Transparencia y Acceso a la Información Pública Gubernamental, la CBSEMS publicará periódicamente en la página de Internet del PROGRAMA www.becasmediasuperior.sep.gob.mx la información relativa al PROGRAMA, incluyendo el avance en el cumplimiento de sus metas y objetivos. Para cumplir lo establecido en el artículo 107 de la LFPyRH, la CSPyA proveerá de la información en los términos que le sea solicitada por la DGPyRF.

5.10.2 Gastos de Operación

Hasta el 1.5% (uno punto cinco por ciento) del presupuesto total asignado al PROGRAMA podrá ser destinado para los gastos de operación, supervisión y seguimiento del PROGRAMA que se relacionen con servicios personales, honorarios, materiales y suministros, servicios generales y difusión del PROGRAMA, en los términos de los presentes Lineamientos y la normatividad de la Administración Pública Federal a que deban sujetarse.

5.10.3 Cierre del Ejercicio

El PROGRAMA se sujetará a la normatividad aplicable en materia de cierre del ejercicio programático presupuestal.

5.10.4 Recursos No Devengados

Los recursos no devengados al 31 de diciembre del ejercicio fiscal correspondiente deberán ser reintegrados a la Tesorería de la Federación, de conformidad con las disposiciones vigentes en la materia.

6. Auditoría, Control y Seguimiento

La SEMS y la CBSEMS verificarán que el PROGRAMA no se contrapone, afecta o presenta duplicidades con otros programas y acciones del Gobierno Federal en cuanto a su diseño, beneficios, apoyos otorgados y población objetivo, así como que cumple con la normatividad que le resulta aplicable.

Los recursos asignados para la operación del PROGRAMA podrán ser fiscalizados y auditados por la SHCP, la SFP, la Auditoría Superior de la Federación y demás instancias que en el ámbito de sus respectivas atribuciones resulten competentes.

7. Evaluación

7.1 Interna

La CBSEMS, como responsable de operar el PROGRAMA, podrá llevar a cabo las evaluaciones internas que considere apropiadas conforme a las necesidades del PROGRAMA y los recursos humanos y presupuestales disponibles, con el fin de monitorear el desempeño del mismo. Para dichas evaluaciones, se coordinará con las unidades administrativas competentes de la SEP.

7.2 Externa

La Dirección General de Evaluación de Políticas en uso de las atribuciones que le confiere el artículo 40 del Reglamento Interior de la SEP, se coordinará con la SEMS para llevar a cabo la instrumentación de lo establecido para la evaluación externa de los programas federales, de conformidad con lo previsto en la Ley General de Desarrollo Social, el PEF, los Lineamientos Generales para la Evaluación de los Programas Federales de la Administración Pública Federal y el Programa Anual de Evaluación (PAE) 2013.

El PROGRAMA publicará los resultados de la evaluación externa, de acuerdo con los plazos y términos previstos en la normatividad vigente, a través de su sitio de Internet: www.becasmediasuperior.sep.gob.mx.

8. Transparencia

8.1 Difusión y Promoción

De acuerdo con lo establecido en los artículos 7 y 12 de la Ley Federal de Transparencia y Acceso a la Información Pública Gubernamental, estos Lineamientos, las convocatorias que se emitan al amparo de los mismos y, en su momento, el listado de los beneficiarios y el nombre de las instituciones en que se encuentran inscritos, estarán disponibles en la página electrónica de la SEP www.sems.gob.mx y www.becasmediasuperior.sep.gob.mx, con la finalidad de hacer público el PROGRAMA.

Asimismo, el PROGRAMA será difundido entre todos los Subsistemas que conforman la EMS en los cuales apliquen los presentes Lineamientos, para que éstos, a su vez, lo difundan a todas las IPEMS. Por su parte, la publicidad que, en su caso, se adquiera para la difusión del PROGRAMA deberá incluir, claramente visible y audible, la siguiente leyenda: “Este programa es público, ajeno a cualquier partido político. Queda prohibido el uso para fines distintos a los establecidos en el programa”.

8.2 Contraloría Social

Con el propósito de incorporar a la ciudadanía en el control, vigilancia y evaluación de los programas sociales, la CBSEMS promoverá la contraloría social con base en la normatividad establecida para tal efecto, fomentando acciones que transparenten la operación del PROGRAMA.

La SFP podrá verificar lo correspondiente a la realización de dichas acciones.

8.3 Quejas y denuncias

Los becarios, las IPEMS participantes en el PROGRAMA, los gobiernos locales y municipales, y la población en general podrán dirigirse a la CBSEMS para aclarar dudas, formular comentarios y sugerencias, y presentar quejas o denuncias que contribuyan a una operación más eficiente y transparente del PROGRAMA, al domicilio ubicado en la calle Centeno número 670, Colonia Granjas México, Delegación Iztacalco, Código Postal 08400, en México, Distrito Federal.

Las quejas y denuncias también se podrán captar en las siguientes instancias:

Instancia	Teléfono	Correo y página Electrónica
Órgano Interno de Control en la SEP	3601-8650 exts. 66224, 66242 66243 y 66244. Larga distancia sin costo 01800-2288-368	http://www.oic.sep.gob.mx/portal3/index.php quejas@sep.gob.mx
Secretaría de la Función Pública	Larga distancia sin costo: 01 800 386-2466 De la Ciudad de México: 2000-3000	www.funcionpublica.gob.mx quejas@funcionpublica.gob.mx contactociudadano@funcionpublica.gob.mx
Programa de Becas de Educación Media Superior (Atención Ciudadana)	3601-1000 exts. 60540, 60541 y al 01800-1128 893	www.becasmediasuperior.sep.gob.mx becasmediasuperior@sep.gob.mx

La CBSEMS atenderá las inconformidades que se presenten, realizará las investigaciones pertinentes y, en su caso, turnará al Órgano Interno de Control en la SEP las quejas que sean de su competencia.

ACUERDO número 691 por el que se emiten los Lineamientos para la Operación del Programa de Becas para Acceder, Permanecer y Concluir la Educación Media Superior.

Al margen un sello con el Escudo Nacional, que dice: Estados Unidos Mexicanos.- Secretaría de Educación Pública.

EMILIO CHUAYFFET CHEMOR, Secretario de Educación Pública, con fundamento en lo dispuesto por los artículos 3o. de la Constitución Política de los Estados Unidos Mexicanos; 38 de la Ley Orgánica de la Administración Pública Federal; 2o., 7o., 9o., 32 y 33, fracción VIII de la Ley General de Educación; 7 y 12 de la Ley Federal de Transparencia y Acceso a la Información Pública Gubernamental; 72 al 80 de la Ley General de Desarrollo Social; 1 y 75 de la Ley Federal de Presupuesto y Responsabilidad Hacendaria; 1, 4 y 5 del Reglamento Interior de la Secretaría de Educación Pública, y

CONSIDERANDO

Que el artículo 3o. de la Constitución Política de los Estados Unidos Mexicanos establece que todo individuo tiene derecho a recibir educación. Asimismo, el 9 de febrero de 2012 se publicó en el Diario Oficial de la Federación el “Decreto por el que se declara reformado el párrafo primero; el inciso c) de la fracción II y la fracción V del artículo 3o., y la fracción I del artículo 31 de la Constitución Política de los Estados Unidos Mexicanos”, por el cual se estableció la obligatoriedad de la educación media superior;

Que el artículo Segundo transitorio de dicho Decreto establece la obligatoriedad del Estado de garantizar la educación media superior, como deber del mismo de ofrecer un lugar para cursarla a quien teniendo la edad típica hubiera concluido la educación básica, se realizará de manera gradual y creciente a partir del ciclo escolar 2012-2013 y hasta lograr la cobertura total en sus diversas modalidades en el país a más tardar en el ciclo escolar 2021-2022, con la concurrencia presupuestal de la Federación y de las entidades federativas, y en los términos establecidos en los instrumentos del Sistema Nacional y los Sistemas Estatales de Planeación Democrática del Desarrollo;

Que el Plan Nacional de Desarrollo 2013-2018 (PND) señala en su Meta Nacional 3, Un México con Educación de Calidad, numeral III.2. “Plan de acción: articular la educación, la ciencia y el desarrollo tecnológico para lograr una sociedad más justa y próspera”, que para garantizar la inclusión y la equidad en el Sistema Educativo se deberán ampliar las oportunidades de acceso a la educación, permanencia y avance en los estudios a todas las regiones y sectores de la población, y que esto requiere de incrementar los apoyos a niños y jóvenes en situación de desventaja y vulnerabilidad;

Que en el marco de dicha Meta el PND prevé en su Objetivo 3.1. “Desarrollar el potencial humano de los mexicanos con educación de calidad”, estrategias 3.1.5, 3.2.1 y 3.2.2, que se deberá disminuir el abandono escolar, mejorar la eficiencia terminal en cada nivel educativo y aumentar las tasas de transición entre un nivel y otro; ampliar las oportunidades de acceso a la educación en todas las regiones y sectores de la población, así como ampliar los apoyos a niños y jóvenes en situación de desventaja o vulnerabilidad. Para cumplir lo anterior, las estrategias 3.2.1 y 3.2.2 establecen, entre otras, las siguientes líneas de acción:

- Fomentar la ampliación de la cobertura del programa de becas de educación media superior y superior.
- Propiciar la creación de un sistema nacional de becas para ordenar y hacer viables los esfuerzos dirigidos a universalizar los apoyos entre los jóvenes provenientes de familias de bajos recursos.
- Aumentar la proporción de jóvenes en situación de desventaja que transitan de la secundaria a la educación media superior y de ésta a nivel superior con el apoyo de los programas de becas.
- Diversificar las modalidades de becas para apoyar a los estudiantes con necesidades especiales y en situación de vulnerabilidad.

Que los artículos 32 y 33 de la Ley General de Educación prevén que las autoridades educativas tomarán medidas tendientes a establecer condiciones que permitan el ejercicio pleno del derecho a la educación de cada individuo, una mayor equidad educativa, así como el logro de la efectiva igualdad en oportunidades de acceso y permanencia en los servicios educativos. Para cumplir lo anterior dichas autoridades, en el ámbito de sus respectivas competencias, desarrollarán programas con perspectiva de género, para otorgar becas y demás apoyos económicos preferentemente a los estudiantes que enfrenten condiciones económicas y sociales que les impidan ejercer su derecho a la educación;

Que uno de los retos que enfrenta la educación media superior en México es la exigencia de ampliar las oportunidades educativas para los alumnos de los sectores socioeconómicos más desprotegidos, por lo que el Gobierno de la República ha diseñado y puesto en marcha diversas acciones, destinadas a promover la cobertura educativa con equidad, mediante la asignación de becas a estudiantes en situación socioeconómica adversa;

Que el sistema educativo debe garantizar las condiciones para que los estudiantes accedan, permanezcan y concluyan sus estudios del tipo medio superior durante el periodo establecido para tal fin, brindándoles los conocimientos y las herramientas suficientes que les permitan continuar sus estudios o ingresar al mercado laboral de manera exitosa;

Que el abandono escolar es una de las principales problemáticas que enfrenta el tipo medio superior, ya que limita el desarrollo académico y profesional de los jóvenes en el corto, mediano y largo plazo, por lo que deben establecerse estrategias tendientes a combatir de manera temprana el abandono de sus estudios y garantizar la equidad educativa para todos los estudiantes;

Que con el propósito de garantizar la permanencia escolar de los estudiantes, la formación debe ser integral desarrollando no sólo conocimientos y habilidades, sino procurar la promoción de valores, tales como la solidaridad y el compromiso social con el fin de fortalecer la cohesión social de nuestro país; para ello, las autoridades educativas otorgarán especial importancia a estrategias como el voluntariado y el servicio social, pudiendo apoyarse en instituciones públicas, organizaciones sociales o asociaciones sin fines de lucro;

Que bajo ese contexto, la Subsecretaría de Educación Media Superior de la Secretaría de Educación Pública del Gobierno Federal, a través del Programa Presupuestario U018, implementará el Programa de Becas para Acceder, Permanecer y Concluir la Educación Media Superior, el cual tendrá como objetivos contribuir al ingreso, permanencia y egreso de los alumnos de educación media superior, apoyar el desempeño y logro académico de los alumnos, y promover la reinserción al sistema educativo de los alumnos que han abandonado sus estudios de dicho tipo educativo, y

Que en razón de lo anterior, he tenido en bien expedir el siguiente:

ACUERDO NÚMERO 691 POR EL QUE SE EMITEN LOS LINEAMIENTOS PARA LA OPERACIÓN DEL PROGRAMA DE BECAS PARA ACCEDER, PERMANECER Y CONCLUIR LA EDUCACIÓN MEDIA SUPERIOR

ÚNICO.- Se emiten los Lineamientos para la Operación del Programa de Becas para Acceder, Permanecer y Concluir la Educación Media Superior, los cuales se detallan en el Anexo del presente Acuerdo.

TRANSITORIOS

PRIMERO.- El presente Acuerdo entrará en vigor el día de su publicación en el Diario Oficial de la Federación.

SEGUNDO.- Los Lineamientos que se emiten por virtud de este Acuerdo continuarán vigentes hasta la emisión, en su caso, de nuevos Lineamientos o modificaciones que los sustituyan, en tanto no se contrapongan con lo previsto con el Presupuesto de Egresos de la Federación del ejercicio fiscal que corresponda u otras disposiciones aplicables.

TERCERO.- La continuidad de la operación del Programa a que se refiere el presente Acuerdo, estará sujeto a la autorización de recursos presupuestales.

México, D.F., a 16 de agosto de 2013.- El Secretario de Educación Pública, **Emilio Chuayffet Chemor**.- Rúbrica.

LINEAMIENTOS PARA LA OPERACIÓN DEL PROGRAMA DE BECAS PARA ACCEDER, PERMANECER Y CONCLUIR LA EDUCACIÓN MEDIA SUPERIOR

ÍNDICE

1. Glosario

2. Objetivos

2.1 Generales

2.2 Específicos

3. Lineamientos Generales

3.1 Cobertura

3.2 Población Objetivo

3.2.1 Beca de Ingreso

3.2.2 Beca de Permanencia

3.2.3 Beca de Reinserción

3.2.4 Beca de Excelencia

3.2.5 Beca para la Realización del Servicio Social

3.2.6 Beca de Formación Educativa No Escolarizada

3.3 Beneficiarios

3.4 Requisitos de elegibilidad

3.4.1 Generales

3.4.2 Específicos

3.4.2.1 Beca de Ingreso

3.4.2.2 Beca de Permanencia

3.4.2.3 Beca de Reinserción

3.4.2.4 Beca de Excelencia

3.4.2.5 Beca para la Realización del Servicio Social

3.4.2.6 Beca de Formación Educativa No Escolarizada

3.5 Criterios de selección

3.6 Criterios de compatibilidad de becas

3.7 Montos y características de las becas

3.8 Derechos y Obligaciones de los becarios

3.8.1 Derechos

3.8.2 Obligaciones

3.9 Causas de terminación de la beca

3.10 Causas de cancelación de la beca

4. Lineamientos Específicos

4.1 Instancias Ejecutoras

4.2 Instancia Normativa

4.3 Comité Técnico del PROGRAMA

4.4 Atribuciones y Responsabilidades

4.5 Coordinación Institucional

5. Operación

5.1 Convocatoria

5.2 Solicitudes

5.3 Selección

5.3.1 Preselección

5.3.2 Confronta de padrones

5.3.3 Validación de datos

5.3.3.1 Beca de Ingreso

5.3.3.2 Beca de Permanencia

5.3.3.3 Beca de Reinserción

5.3.3.4 Beca de Excelencia

5.3.3.5 Beca de Formación Educativa No Escolarizada

5.3.4 Verificación Presupuestal

5.3.5 Notificación y publicación de resultados.

5.4 Conformación del padrón

5.5 Generación y dispersión de pagos

5.6 Comprobación de pagos

5.7 Ejecución

5.7.1 Avances Físico-Financieros

5.7.2 Gastos de Operación

5.7.3 Cierre del Ejercicio

5.7.4 Recursos No Devengados

6. Auditoría, Control y Seguimiento

7. Evaluación

7.1 Interna

7.2 Externa

8. Transparencia

8.1 Difusión y Promoción

8.2 Contraloría Social

8.3 Quejas y denuncias

Anexo 1 Criterio para determinar si un solicitante proviene de un hogar con un ingreso mensual per cápita menor o igual a los cuatro deciles de la distribución del ingreso**.**

Anexo 2 Metodología para calcular la cota superior del cuarto decil del ingreso per cápita de los hogares a junio de 2013.

1. Glosario

Para los efectos de estos Lineamientos, se entenderá por:

ALUMNO CON DISCAPACIDAD: Estudiante inscrito en una Institución Pública de Educación Media Superior participante en el Programa de Becas para Acceder, Permanecer y Concluir la Educación Media Superior, que por razón congénita o adquirida presenta una o más deficiencias de carácter físico, mental, intelectual o sensorial, ya sea permanente o temporal y que al interactuar con las barreras que le impone el entorno social, pueda impedir su inclusión plena y efectiva, en igualdad de condiciones con los demás.

ALUMNO REGULAR: Estudiante inscrito en una Institución Pública de Educación Media Superior participante en el Programa de Becas para Acceder, Permanecer y Concluir la Educación Media Superior que, al momento en que se hace la validación de datos, ha cursado y aprobado la totalidad de las materias (asignaturas, módulos o créditos) que correspondan al plan de estudio en el periodo escolar previo a la solicitud de la beca, con el puntaje mínimo requerido por la Institución Pública de Educación Media Superior en la que se encuentra inscrito.

BECA DE EXCELENCIA: Apoyos económicos que se otorgarán a alumnos que: i) cursan el primer periodo escolar en alguna Institución Pública de Educación Media Superior y obtuvieron en el último año de sus estudios de secundaria un promedio de 10 (diez), ii) cursan el segundo periodo escolar o los subsecuentes, en alguna Institución Pública de Educación Media Superior y obtuvieron un promedio de 10 (diez) en el periodo escolar inmediato anterior a aquel en el que estén inscritos, y iii) cursen sus estudios de educación media superior, en alguna Institución Pública de Educación Media Superior y que hayan obtenido algún reconocimiento académico otorgado por instituciones públicas o privadas, nacionales o extranjeras, como consecuencia de su participación en algún concurso, olimpiada o evento similar, en los ámbitos académico, científico y/o de la investigación, o bien con las cuales la Secretaría de Educación Pública del Gobierno Federal haya celebrado instrumentos jurídicos para tal efecto.

BECA DE INGRESO: Apoyo económico dirigido a alumnos de nuevo ingreso a la educación media superior.

BECA DE PERMANENCIA: Apoyo económico que se otorga a alumnos de educación media superior para fomentar su permanencia en la escuela.

BECA DE REINSERCIÓN: Apoyo económico que se otorga a alumnos que hayan abandonado sus estudios de educación media superior y que deseen retomarlos en una Institución Pública de Educación Media Superior dentro de la modalidad escolarizada.

BECA PARA LA REALIZACIÓN DEL SERVICIO SOCIAL: Apoyo económico para alumnos de Educación Media Superior que deseen servir a la sociedad, a través de la realización de actividades de servicio social y con ello fortalecer su formación y permanencia en la educación media superior.

BECA DE FORMACIÓN EDUCATIVA NO ESCOLARIZADA: Apoyo económico que se otorga a alumnos que hayan abandonado sus estudios de educación media superior, y que deseen retomarlos en una Institución Pública de Educación Media Superior dentro de la modalidad no escolarizada.

CBSEMS: Coordinación del Programa de Becas de la Subsecretaría de Educación Media Superior, de la Secretaría de Educación Pública del Gobierno Federal.

COSDAC: Coordinación Sectorial de Desarrollo Académico de la Subsecretaría de Educación Media Superior, de la Secretaría de Educación Pública del Gobierno Federal.

CSPyA: Coordinación Sectorial de Planeación y Administración de la Subsecretaría de Educación Media Superior, de la Secretaría de Educación Pública del Gobierno Federal.

CURP: Clave Única de Registro de Población.

COMITÉ TÉCNICO DEL PROGRAMA: Órgano colegiado integrado por diversos representantes de la Subsecretaría de Educación Media Superior, de la Secretaría de Educación Pública del Gobierno Federal, encargado de aprobar la selección de becarios de entre aquellos aspirantes que cumplan con la totalidad de los requisitos establecidos en estos Lineamientos.

DIRECTOR DEL PLANTEL: Es el representante de la institución educativa que se encarga de realizar la validación a través del Sistema Automatizado de Validación Estudiantil.

DGPyEE: Dirección General de Planeación y Estadística Educativa de la Secretaría de Educación Pública del Gobierno Federal.

DGPyRF: Dirección General de Presupuesto y Recursos Financieros de la Secretaría de Educación Pública del Gobierno Federal.

EMS: Educación Media Superior.

ENCSEEMS: Encuesta Socioeconómica de Estudiantes de Educación Media Superior, la cual es el formato de solicitud de beca.

INSTRUMENTO JURÍDICO: Convenio u otros actos jurídicos que la Secretaría de Educación Pública del Gobierno Federal suscribe con instituciones públicas, privadas, nacionales o extranjeras para operación del Programa de Becas para Acceder, Permanecer y Concluir la Educación Media Superior.

IPEMS: Instituciones Públicas de Educación Media Superior participantes en el Programa de Becas para Acceder, Permanecer y Concluir la Educación Media Superior:

- **Subsistemas Centralizados del Gobierno Federal**.- Los que forman parte de la Administración Pública Federal.
  - Centralizados de la Subsecretaría de Educación Media Superior:
    - Dirección General de Educación Tecnológica Industrial (DGETI): Centros de Estudios Tecnológicos Industriales y de Servicios (CETIS), y Centros de Bachillerato Tecnológico Industrial y de Servicios (CBTIS), Sistema Abierto de Educación Tecnológica Industrial (SAETI).
    - Dirección General de Educación Tecnológica Agropecuaria (DGETA): Centros de Bachillerato Tecnológico Agropecuario (CBTA), Centros de Bachillerato Tecnológicos Forestales (CBTF) y Sistema Abierto de Educación Tecnológica Agropecuaria (SAETA).
    - Dirección General de Educación en Ciencia y Tecnología del Mar (DGECyTM): Centros de Estudios Tecnológicos del Mar (CETMar) y Centros de Estudios Tecnológicos en Aguas Continentales (CETAC).
    - Dirección General de Bachillerato (DGB): Centros de Estudios de Bachillerato (CEB), Preparatoria Federal Lázaro Cárdenas, el Sistema de Educación Abierta y a Distancia (SAED).

- Desconcentrados de la Secretaría de Educación Pública del Gobierno Federal:
  - Instituto Nacional de Bellas Artes y Literatura (INBA).
  - Instituto Politécnico Nacional (IPN).

- **Subsistemas Descentralizados del Gobierno Federal**.- Colegio Nacional de Educación Profesional Técnica (CONALEP), incluida la Unidad de Operación Desconcentrada en el Distrito Federal (CONALEP DF) y la Representación Oaxaca, Centro de Enseñanza Técnica Industrial (CETI) y Colegio de Bachilleres (COLBACH).
- **Subsistemas Descentralizados de los Gobiernos de las Entidades Federativas**.- Colegio Nacional de Educación Profesional Técnica (CONALEP), Colegios de Estudios Científicos y Tecnológicos (CECyTEs), Colegios de Bachilleres (COBACH), Centros de Educación Media Superior a Distancia (EMSAD), Bachillerato Intercultural (BI) y otros programas de educación media superior de gobiernos de las entidades federativas.
- **Subsistemas Centralizados de los Gobiernos de las Entidades Federativas**.- Telebachillerato (TELEBACH), Bachillerato Integral Comunitario (BIC), Institutos Estatales de Bellas Artes y otros programas de educación media superior de los gobiernos de las entidades federativas.
- **Subsistemas Autónomos**.-
  - Universidad Nacional Autónoma de México (UNAM).
  - Universidad Autónoma de Chapingo.
  - Universidades Públicas Autónomas Estatales.- Correspondientes a los Sistemas de Bachillerato pertenecientes a las universidades públicas autónomas por Ley en la entidad federativa de que se trate.

LFPyRH: Ley Federal de Presupuesto y Responsabilidad Hacendaria.

MEDIO ELECTRÓNICO DE PAGO: Instrumento bancario por medio del cual la Secretaría de Educación Pública del Gobierno Federal transfiere los recursos de la beca a un beneficiario. Los medios electrónicos de pago más comunes son: referencia bancaria, monedero electrónico y la tarjeta de débito.

OPORTUNIDADES: Programa de Desarrollo Humano Oportunidades.

PERIODO ESCOLAR: Tiempo que duran los cursos que integran un plan de estudio; los periodos escolares más comunes son anuales, semestrales, cuatrimestrales o trimestrales.

PEF: Presupuesto de Egresos de la Federación para el ejercicio fiscal correspondiente.

PROGRAMA: Programa de Becas para Acceder, Permanecer y Concluir la Educación Media Superior.

SAVE: Sistema Automatizado de Validación Estudiantil.

SEMS: Subsecretaría de Educación Media Superior de la Secretaría de Educación Pública del Gobierno Federal.

SEP: Secretaría de Educación Pública del Gobierno Federal.

SFP: Secretaría de la Función Pública del Gobierno Federal.

SHCP: Secretaría de Hacienda y Crédito Público del Gobierno Federal.

SPEPE: Subsecretaría de Planeación y Evaluación de Políticas Educativas de la Secretaría de Educación Pública del Gobierno Federal.

2. Objetivos

2.1 Generales

I. Facilitar el acceso, reinserción, permanencia y egreso de la EMS.

II. Incentivar la reinserción al sistema educativo de aquellos jóvenes que han abandonado sus estudios de EMS.

III. Reconocer el desempeño y el mérito académico de los alumnos de EMS.

2.2 Específicos

I. Otorgar becas a aquellos alumnos que provengan de hogares cuyo ingreso mensual per cápita sea menor o igual a los cuatro deciles de la distribución del ingreso, tal y como se expresan en los Anexos 1 y 2 de los presentes Lineamientos, que egresan de la educación básica hacia la EMS, y procurar su permanencia y egreso en esta última.

II. Apoyar la reinserción a la EMS de aquellos jóvenes que han abandonado sus estudios y que provienen de hogares de escasos recursos.

III. Reconocer a los alumnos de EMS que se distingan por su desempeño escolar y sus logros académicos.

IV. Promover en los alumnos la responsabilidad social y fomentar en ellos la participación en actividades de servicio a la comunidad, con la finalidad de fortalecer su formación y permanencia en la EMS.

3. Lineamientos Generales

3.1 Cobertura

El PROGRAMA está dirigido a los alumnos de las IPEMS participantes de todas las entidades federativas.

3.2 Población Objetivo

3.2.1 Beca de Ingreso

Se otorgará a alumnos que se encuentren inscritos en el primer año del plan de estudio de una IPEMS, y que provengan de hogares cuyo ingreso mensual per cápita sea menor o igual a los cuatro deciles de la distribución del ingreso, tal y como se detallan en los Anexos 1 y 2 de los presentes Lineamientos.

3.2.2 Beca de Permanencia

Se otorgará a alumnos de las IPEMS que cursen estudios de EMS, que sean alumnos regulares inscritos en el segundo año escolar o subsecuente y que provengan de hogares cuyo ingreso mensual per cápita sea menor o igual a los cuatro deciles de la distribución de ingreso, tal y como se detallan en los Anexos 1 y 2 de los presentes Lineamientos.

3.2.3 Beca de Reinserción

Se otorgará a jóvenes que abandonaron sus estudios en un lapso mayor a 6 meses; que han retomado sus estudios de EMS en alguna IPEMS dentro de la modalidad escolarizada y que provienen de hogares cuyo ingreso mensual per cápita sea menor o igual a los cuatro deciles de la distribución del ingreso tal como se detallan en los Anexos 1 y 2 de los presentes Lineamientos.

3.2.4 Beca de Excelencia

Se otorgará a:

I. Alumnos inscritos en alguna IPEMS que cumplen con alguno de los siguientes requisitos:

a) Cursan el primer periodo escolar en alguna IPEMS y obtuvieron en el último año de sus estudios de secundaria un promedio de 10 (diez).

b) Cursan el segundo periodo escolar o los subsecuentes en alguna IPEMS y obtuvieron un promedio de 10 (diez) en el periodo escolar inmediato anterior a aquel en el que estén inscritos.

II. Alumnos que cursen sus estudios de EMS en alguna IPEMS y que hayan obtenido algún reconocimiento académico otorgado por instituciones públicas o privadas, nacionales o extranjeras, como consecuencia de su participación en algún concurso, olimpiada o evento similar, en los ámbitos académico, científico y/o de la investigación, o bien con las cuales la SEP haya celebrado instrumentos jurídicos para tal efecto.

3.2.5 Beca para la Realización del Servicio Social

Se otorgará a alumnos de IPEMS que deseen inscribirse en los programas de servicio social, coordinados por aquellas instituciones o asociaciones con las cuales la SEP haya celebrado instrumentos jurídicos para tal efecto.

3.2.6 Beca de Formación Educativa No Escolarizada

Se otorgará a:

Alumnos que provienen de hogares cuyo ingreso mensual per cápita es menor o igual a los cuatro deciles de la distribución del ingreso tal y como se detallan en los Anexos 1 y 2 de los presentes Lineamientos, que abandonaron sus estudios de EMS y desean retomarlos en alguna IPEMS en la modalidad no escolarizada.

Estas becas podrán operar de acuerdo con los instrumentos jurídicos que para tal efecto la SEP celebre con instituciones públicas o privadas, nacionales o extranjeras, y podrán apoyar a los beneficiarios de los diferentes programas impulsados por las asociaciones civiles con las cuales la SEP celebre algún instrumento jurídico para tal efecto.

Adicionalmente, podrán solicitar este tipo de becas los alumnos con discapacidad inscritos en las IPEMS que cumplan con los requisitos establecidos en el numeral 3.4 de los presentes Lineamientos.

Las autoridades educativas de las entidades federativas podrán solicitar a la SEMS, que el PROGRAMA opere bajo un esquema conjunto de corresponsabilidad. Este esquema de operación podrá llevarse a cabo, siempre y cuando se haga la petición formal por parte de la autoridad educativa de la entidad federativa y se formalice el instrumento jurídico correspondiente.

Las características y particularidades del esquema conjunto de operación del PROGRAMA, se establecerán en el instrumento jurídico que para tal efecto celebre la SEMS con cada una de las entidades federativas que solicite este esquema de operación.

3.3 Beneficiarios

Los beneficiarios del PROGRAMA serán, según la beca de que se trate:

I. Alumnos del tipo medio superior que cumplan los requisitos de elegibilidad establecidos en estos Lineamientos, y

II. Alumnos que están estudiando o se reincorporan a la EMS en la modalidad no escolarizada,

3.4 Requisitos de elegibilidad

3.4.1 Generales

Los alumnos que aspiren a obtener alguna de las becas previstas en el PROGRAMA deberán:

a) Estar inscritos en una IPEMS participante en el PROGRAMA para cursar estudios de acuerdo con los criterios de elegibilidad de cada tipo de beca.

b) Para el caso de las becas de Ingreso, Permanencia, Reinserción, Excelencia en su modalidad por promedio, y Formación Educativa No Escolarizada, el alumno deberá provenir de un hogar cuyo ingreso mensual per cápita sea menor o igual a los cuatro deciles de la distribución del ingreso, tal y como se describen en los Anexos 1 y 2 de los presentes Lineamientos.

c) Contar con CURP y cuenta de correo electrónico vigente.

d) No haber concluido estudios de EMS, ni contar con un certificado de ese tipo educativo.

e) No estar recibiendo otra beca económica otorgada para el mismo fin por alguna otra dependencia u organismo del Gobierno Federal, durante el tiempo en que reciba los beneficios del PROGRAMA.

f) Llenar el formato de solicitud de beca a través de la ENCSEEMS, la cual estará disponible en la página www.becasmediasuperior.sep.gob.mx durante los periodos para el registro de aspirantes a una beca.

g) Formar parte de la población objetivo de la respectiva beca a la cual se aspire.

h) Cumplir con los requisitos que se establezcan en la(s) convocatoria(s) que para tal efecto se emita(n), o bien en los instrumentos jurídicos que celebre la SEP con asociaciones o instituciones públicas o privadas, nacionales o extranjeras, de acuerdo al tipo de beca de que se trate.

3.4.2 Específicos

Los requisitos para aspirar a una de las becas establecidas en el PROGRAMA según el tipo de beca son:

3.4.2.1 Beca de Ingreso

a) Estar inscrito en el primer año de estudios en una IPEMS participante.

b) Ser alumno regular al momento de solicitar la renovación de la beca.

3.4.2.2 Beca de Permanencia

a) Estar cursando el segundo año de estudios o subsecuentes en alguna IPEMS participante.

b) Ser alumno regular de alguna IPEMS participante.

3.4.2.3 Beca de Reinserción

a) Haber sido aceptado en alguna IPEMS en la modalidad escolarizada.

b) Haber abandonado los estudios de EMS por un periodo mayor a 6 meses.

c) Presentar documentación expedida por la IPEMS de procedencia, que haga constar la fecha del último periodo escolar en el que estuvo inscrito.

Esta beca sólo se otorgará por un periodo escolar; pasado este tiempo, el alumno podrá aspirar o acceder a una beca de ingreso o permanencia, según sea el caso.

3.4.2.4 Beca de Excelencia

Modalidad por promedio:

a) Ser alumno regular de alguna IPEMS participante.

b) Haber obtenido un promedio de 10 (diez) en el último periodo escolar de los estudios de secundaria; o bien, en el periodo escolar inmediato anterior a aquel en el que se esté inscrito.

Modalidad por reconocimiento académico:

a) Haber obtenido algún reconocimiento académico otorgado por instituciones públicas o privadas, nacionales o extranjeras, como consecuencia de su participación en algún concurso, olimpiada o evento similar, en los ámbitos académico, científico y/o de la investigación, o bien con los cuales la SEP haya celebrado instrumentos jurídicos para tal efecto.

3.4.2.5 Beca para la Realización del Servicio Social

Serán los establecidos en la(s) diferente(s) convocatoria(s) que se emita(n) para este fin; o bien, en los respectivos convenios con la(s) asociación(es) o institución(es) con las cuales la SEP haya celebrado instrumentos jurídicos para tal efecto.

3.4.2.6 Beca de Formación Educativa No Escolarizada.

a) Estar inscrito en alguna IPEMS en la modalidad no escolarizada.

b) Haber abandonado los estudios de EMS por un periodo mayor a 6 meses.

c) Presentar la documentación expedida por la institución de EMS de procedencia, que haga constar la fecha del último periodo escolar en el que se estuvo inscrito.

3.5 Criterios de selección

Los aspirantes que cumplan con los requisitos establecidos en los presentes Lineamientos y en la(s) convocatoria(s) que para tal fin se emita(n), serán seleccionados primordialmente en función del ingreso mensual per cápita del hogar del solicitante, de conformidad con la información proporcionada en la ENCSEEMS.

Cuando el número de solicitudes no pueda ser atendido con los recursos disponibles, los aspirantes serán seleccionados en función de los siguientes criterios generales de priorización:

I. Tener algún tipo de discapacidad.

II. Provenir de alguna comunidad indígena.

III. Residir en uno de los municipios que se encuentren incluidos en el Sistema Nacional para la Cruzada contra el Hambre; o bien, en alguno de los municipios incluidos en el Programa Nacional para la Prevención Social de la Violencia y la Delincuencia.

3.6 Criterios de compatibilidad de becas

Ninguna persona podrá beneficiarse con dos o más becas simultáneamente al amparo del PROGRAMA. En caso de presentarse dicha situación la CBSEMS cancelará la beca.

La CBSEMS requerirá al becario la devolución de las cantidades que hubiere recibido por la duplicidad de las becas o, en caso que la CBSEMS determine que el becario conserve una de dichas becas, se procederá a descontar de ésta las cantidades referidas.

Para la devolución de las cantidades, la CBSEMS enviará al becario una línea de captura para que éste reintegre los recursos a la Tesorería de la Federación en un plazo no mayor a 20 días naturales. El reintegro quedará documentado una vez que el becario haya remitido a la CBSEMS de manera electrónica la ficha de depósito con abono a la Tesorería de la Federación.

3.7 Montos y características de las becas

MODALIDAD DE LA BECA	MONTO TOTAL	CARACTERÍSTICAS ESPECÍFICAS DE LA OPERACIÓN, FORMA DE PAGO Y PERIODICIDAD
Beca de Ingreso, Permanencia, Reinserción, Excelencia y Servicio Social.	El previsto en la(s) convocatoria(s) que se emita(n), o en el instrumento jurídico respectivo.	El previsto en la(s) convocatoria(s) que se emita(n), o en el instrumento jurídico respectivo.
Beca de Formación Educativa No Escolarizada.	El previsto en la(s) convocatoria(s) que se emita(n), o en el instrumento jurídico respectivo.	Las características específicas de la operación serán previstas en la(s) convocatoria(s) que se emita(n). La periodicidad del pago se hará cada vez que el becario acredite 4 asignaturas más un estímulo económico al concluir el bachillerato.

Las becas que hayan sido otorgadas, se renovarán siempre y cuando la suficiencia presupuestal lo permita y el alumno cumpla con los requisitos previstos en el numeral 3.4 de los presentes Lineamientos, salvo en el caso de las Becas de Reinserción, la cual no podrá ser renovada conforme a lo establecido en el numeral 3.4.2.3.

3.8 Derechos y Obligaciones de los becarios

3.8.1 Derechos

a) Recibir un trato digno y respetuoso, sin discriminación alguna.

b) Contar con la información necesaria, de manera clara y oportuna, para resolver sus dudas respecto del PROGRAMA.

c) Recibir del PROGRAMA atención y apoyos sin costo.

d) Tener la reserva y privacidad de sus datos personales.

e) Recibir el apoyo con la periodicidad estipulada en la convocatoria o en el instrumento jurídico respectivo, según sea el caso.

f) Interponer ante la CBSEMS, una queja por escrito o por vía electrónica, respecto de la cancelación de la beca o el no otorgamiento de la misma.

g) Recibir respuesta de la queja a que se refiere el inciso anterior en un máximo de 30 días naturales posteriores a su presentación.

3.8.2 Obligaciones

a) Cumplir lo señalado en los presentes Lineamientos y en la(s) convocatoria(s) que se emita(n).

b) Proporcionar con veracidad y oportunidad, la información que le sea requerida por el PROGRAMA.

c) Informar de la obtención de alguna beca o apoyo adicional al otorgado por el PROGRAMA.

d) Permitir la evaluación del PROGRAMA, mediante la aportación de los datos que le sean solicitados.

e) Dar seguimiento a su solicitud y al proceso de validación.

f) Recoger en un plazo máximo de 30 días hábiles contados a partir de la notificación de su condición de beneficiario, el medio electrónico de pago.

g) Exhibir a la SEP, cuando le sean solicitados, los originales de los documentos que hubiere adjuntado a la solicitud de la beca. En caso de que dichos documentos sean falsos o hayan sido alterados, la SEP cancelará la beca, sin perjuicio de dar vista a las instancias competentes.

h) Las demás que se establezcan en los presentes Lineamientos, en la(s) convocatoria(s) que para tal efecto se emita(n) o en el instrumento jurídico respectivo.

3.9 Causas de terminación de la beca

a) Cuando el becario renuncie a la beca y lo manifieste mediante un escrito dirigido a la CBSEMS.

b) Cuando el becario haya concluido sus estudios de EMS.

c) Cuando al becario se le haya cubierto el apoyo total de la beca conforme a la(s) convocatoria(s).

d) Cuando se haya agotado el tiempo de duración de la beca.

e) Cuando el becario fallezca.

3.10 Causas de cancelación de la beca

a) Cuando el becario incumpla alguna de las obligaciones señaladas en el numeral 3.8.2 de los presentes Lineamientos.

b) Cuando el becario entregue información falsa o incompleta para su incorporación o permanencia en el PROGRAMA, o altere documentación o los informes requeridos.

c) Cuando deje de cumplir los requisitos para la continuidad de la beca que están establecidos en el numeral 3.4 de los presentes Lineamientos.

d) Cuando el becario no recoja en un plazo máximo de 30 días hábiles, contados a partir de la notificación de su condición de beneficiario, el medio electrónico de pago.

e) Cuando el becario reciba dos o más becas del PROGRAMA.

f) Por dictamen de la CBSEMS, a petición por escrito del director del plantel, por causas plenamente justificadas como son: expulsión del alumno del plantel, falsedad de la información proporcionada para poder solicitar una beca, haber abandonado los estudios de EMS, gozar de otro beneficio económico para el mismo fin otorgado por alguna otra dependencia u organismo del Gobierno Federal durante el tiempo en que reciba los beneficios de la beca, etc.

g) Cuando la información académica proporcionada por el becario no haya sido validada por el director del plantel, tal como se establece en el numeral 5.3.3 de los presentes Lineamientos.

h) Cuando el becario suspenda sus estudios.

i) Cuando el becario solicite su baja temporal como alumno.

4. Lineamientos Específicos

4.1 Instancias Ejecutoras

Serán instancias ejecutoras del PROGRAMA:

a) La SEMS a través de la CBSEMS, como encargada de la ejecución, operación, seguimiento y control del PROGRAMA.

b) Las IPEMS participantes en el PROGRAMA.

c) La CSPyA de la SEMS, en lo correspondiente a la gestión de los recursos asignados al PROGRAMA.

d) Los directores de plantel, como únicos responsables de validar la información académica de los aspirantes y de los beneficiarios, así como resguardar la documentación comprobatoria que se especifique en la(s) convocatoria(s).

Las instancias ejecutoras, así como los beneficiarios del PROGRAMA están obligados a reintegrar a la Tesorería de la Federación los recursos que no se destinen a los fines autorizados; asimismo, la instancia normativa que al cierre del ejercicio conserve recursos que no se hayan devengado deberá reintegrarlos a la Tesorería de la Federación, de conformidad con las disposiciones que resulten aplicables.

4.2 Instancia Normativa

La SEMS, fungirá como instancia normativa del PROGRAMA y le corresponderá la interpretación de los presentes Lineamientos en caso de duda, así como resolver los casos no previstos en los mismos.

4.3 Comité Técnico del PROGRAMA

El Comité Técnico del PROGRAMA estará conformado por un representante de las Direcciones Generales adscritas a la SEMS y la COSDAC.

4.4 Atribuciones y Responsabilidades

Corresponderá a la SEP, a través de la SEMS:

a) Aportar oportunamente los recursos destinados a los diferentes tipos de becas establecidos en estos Lineamientos.

b) Evaluar los procedimientos existentes para la asignación de las becas.

c) Autorizar la(s) convocatoria(s) que se emita(n) en el marco del PROGRAMA.

d) Interpretar los presentes Lineamientos en caso de duda, así como resolver los casos no previstos en los mismos.

Corresponderá a la CSPyA:

a) Gestionar los recursos económicos para los beneficiarios.

b) Presentar los informes a que refiere la LFPyRH, su Reglamento, el PEF y demás disposiciones aplicables.

c) Atender oportunamente las solicitudes de información que reciba de cualquier dependencia o entidad respecto del PROGRAMA, en el ámbito de su competencia.

d) Las demás que en el ámbito de su competencia establezcan otras disposiciones aplicables.

Corresponderá a la CBSEMS:

a) Operar el PROGRAMA.

b) Decidir, conforme a la normativa aplicable, las instituciones financieras que se encargaran de la dispersión de los recursos a los beneficiarios, así como los mecanismos y formas de pago que resulten más convenientes de acuerdo a las características de la población en específico, la capacidad instalada de cada institución y la calidad en el servicio.

c) Atender oportunamente las solicitudes de información que reciba de cualquier dependencia o entidad respecto del PROGRAMA, y que sean de su competencia.

d) Determinar los criterios de selección y requisitos de elegibilidad para los beneficiarios.

e) Recolectar, procesar, resguardar y analizar la información digital que el aspirante proporcione.

f) Gestionar formalmente la confronta del padrón de beneficiarios, ante las instancias correspondientes.

g) Difundir los periodos de validación oportunamente a través de la(s) convocatoria(s) y otros medios como son: comunicados oficiales, circulares o correos electrónicos.

h) Administrar, actualizar, depurar y publicar el padrón de beneficiarios del PROGRAMA. En el caso de las modalidades de beca que se lleven a cabo de conformidad con los instrumentos jurídicos que la SEP haya celebrado para tal efecto, las instituciones deberán entregar los padrones de beneficiarios de acuerdo con los tiempos, el formato y los medios acordados con la CBSEMS.

i) Notificar a los aspirantes, vía electrónica o bien, por escrito a través de la IPEMS en la que estén inscritos, el resultado de su solicitud de beca.

j) Informar a los beneficiarios, vía electrónica o bien, por escrito a través de la IPEMS en la que estén inscritos, el procedimiento para acceder a los beneficios de la beca.

k) Notificar a las autoridades educativas correspondientes, para que en el ámbito de su competencia, tomen las medidas pertinentes, con la finalidad de que los directores de plantel realicen la validación de datos en los periodos establecidos.

l) Notificar mediante oficio al Órgano Interno de Control en la SEP, a la Contraloría de la entidad federativa, o a los titulares de los Subsistemas participantes, la relación de directores de plantel que omitieron efectuar la validación de datos, para que en el ámbito de su competencia, tomen las medidas pertinentes.

m) Generar la información necesaria para que la CSPyA formule los reportes de rendición de cuentas que señala la normatividad vigente.

n) Revisar y mejorar permanentemente los procedimientos de operación del PROGRAMA.

o) Atender y dar seguimiento a las quejas y denuncias conforme a lo establecido en el numeral 8.3 de estos Lineamientos.

p) Vigilar, con la colaboración de las IPEMS y las asociaciones o instituciones con las que la SEP haya celebrado instrumentos jurídicos para el otorgamiento de los apoyos previstos en estos Lineamientos, que los beneficiarios cumplan con sus obligaciones derivadas del PROGRAMA.

Corresponderá a los directores de plantel:

a) Confirmar que cada alumno cumple lo descrito en el numeral 5.3.3. de los presentes Lineamientos, mediante su validación a través del SAVE en los periodos que determine la CBSEMS.

b) Solicitar a la CBSEMS, la cancelación de la beca de un alumno, siempre que cuente con razones que justifiquen dicho acto como son: expulsión del alumno del plantel, falsedad de la información proporcionada para poder solicitar una beca, haber abandonado los estudios de EMS, gozar de otro beneficio económico para el mismo fin otorgado por alguna otra dependencia u organismo del Gobierno Federal durante el tiempo en que reciba los beneficios de la beca.

c) Reportar de manera inmediata a la CBSEMS la baja de los beneficiarios, en caso de que éstos suspendan sus estudios durante el periodo escolar vigente o por fallecimiento, para excluirlos del padrón de beneficiarios.

d) Difundir en espacios públicos del plantel la(s) convocatoria(s) y los resultados oficiales de la selección de becarios emitidos por la CBSEMS.

e) Integrar y resguardar los documentos probatorios específicos de cada uno de los becarios de su plantel, que se establezcan en la(s) convocatoria(s) correspondiente(s).

Corresponderá al Comité Técnico del PROGRAMA:

a) Aprobar la selección de becarios de entre aquellos aspirantes que cumplan con la totalidad de los requisitos establecidos en estos Lineamientos, de acuerdo al tipo de beca y tomando en consideración los criterios de selección a que se refiere el numeral 3.5 de estos Lineamientos.

4.5 Coordinación Institucional

La SEP podrá solicitar en cualquier momento a las IPEMS y a las asociaciones o instituciones con las que haya celebrado instrumentos jurídicos en el marco de este PROGRAMA: 1) que validen la información y la documentación que presenten los aspirantes con el propósito de verificar su veracidad, autenticidad y cumplimiento de los requisitos solicitados en los presentes Lineamientos, en las convocatorias y en su caso en los instrumentos jurídicos respectivos, y 2) que validen la información y la documentación que presenten los becarios con el propósito de aprobar la emisión de los apoyos subsecuentes de la beca, en los casos que aplique.

5. Operación

5.1 Convocatoria

La SEP difundirá el PROGRAMA y publicará la(s) convocatoria(s) que emita para la asignación de las becas en su página electrónica www.becasmediasuperior.sep.gob.mx en los diferentes medios físicos o electrónicos a los cuales tenga acceso, en el portal de internet, o por cualquier otro medio como son: comunicados oficiales, circulares o correos electrónicos.

5.2 Solicitudes

Una vez que la SEP haya publicado la(s) convocatoria(s) para obtener una beca, los interesados deberán registrar su solicitud por Internet a través del llenado de la ENCSEEMS, para lo cual deberán acceder a la página electrónica www.becasmediasuperior.sep.gob.mx que estará disponible durante el periodo señalado en la convocatoria. Los aspirantes deberán proporcionar correcta y verazmente toda la información solicitada en la ENCSEEMS.

Los aspirantes deberán llenar la solicitud de beca a través de la página electrónica de la SEP www.becasmediasuperior.sep.gob.mx y según se requiera, adjuntar copia escaneada en formato PDF o JPG de aquellos documentos probatorios específicos que se detallen en la(s) convocatoria(s) que para tal efecto se emita(n) y según el tipo de beca de que se trate.

La SEP recibirá en línea las solicitudes de los aspirantes únicamente en las fechas establecidas en la(s) convocatoria(s).

Para los aspirantes que no disponen del servicio de Internet o medios para escanear la documentación que fuera requerida, los planteles de EMS dependientes de la SEP, facilitarán a sus alumnos y a alumnos de otros planteles y subsistemas, el acceso a equipos de cómputo para que puedan llenar la encuesta electrónica ENCSEEMS y adjuntar los documentos probatorios específicos que se establezcan en la(s) convocatoria(s).

La ENCSEEMS sintetiza la condición socioeconómica del hogar en que habita el aspirante a una beca, lo que permite al PROGRAMA contar con elementos para una selección objetiva de los mismos.

Dicha encuesta recopila la información del aspirante acerca de:

a) Datos personales,

b) Características socioeconómicas y demográficas de los miembros del hogar,

c) Equipamiento del hogar y características de la vivienda, y

d) Otras características de interés para el PROGRAMA.

Los datos registrados por los aspirantes en la ENCSEEMS, serán verificados por la CBSEMS en su integridad, descartando las solicitudes incompletas. Asimismo, la CBSEMS manejará los datos personales de acuerdo con las disposiciones jurídicas aplicables.

Para iniciar el proceso de registro, el alumno deberá ingresar a la ENCSEEMS con su CURP.

5.3 Selección

5.3.1 Preselección

La CBSEM realizará la preselección de los beneficiarios del PROGRAMA verificando el cumplimiento de los requisitos y criterios de selección, obteniendo una lista de prelación de aspirantes atendiendo a un criterio de ingreso per cápita.

La información digital registrada por los solicitantes en la ENCSEEMS, será recopilada y salvaguardada por la CBSEMS, la cual verificará su integridad.

5.3.2 Confronta de padrones

La base de datos de los solicitantes preseleccionados se confrontará con el padrón de beneficiarios de OPORTUNIDADES y con los padrones de beneficiarios de la SEMS de otros Programas de Becas, con la finalidad de evitar la duplicidad de los apoyos a quien cuenta con una beca. Los alumnos identificados como becarios de cualquiera de esos programas, serán excluidos de la lista de prelación.

La CBSEMS gestionará formalmente la confronta ante las instancias correspondientes.

5.3.3 Validación de datos

La validación de la información proporcionada por los solicitantes preseleccionados corresponderá al Director del Plantel, quien a través del SAVE confirmará que cada alumno cumple con lo siguiente:

5.3.3.1 Beca de Ingreso

a) Que está inscrito en el primer año de algún plan de estudio impartido por el plantel.

b) Que es alumno regular al momento de solicitar la beca y en los periodos establecidos por la CBSEMS.

c) Los demás requisitos que se establezcan en la(s) convocatoria(s) que para tal efecto se emita(n).

5.3.3.2 Beca de Permanencia

a) Que está inscrito en el segundo año o subsecuente de alguno de los planes de estudio que se imparten en el plantel.

b) Que es alumno regular al momento de solicitar la beca y en los periodos establecidos por la CBSEMS.

c) Los demás requisitos que se establezcan en la(s) convocatoria(s) que para tal efecto se emita(n).

5.3.3.3 Beca de Reinserción

a) Que está inscrito en el plantel en la modalidad escolarizada.

b) La fecha del último periodo escolar en que el alumno estuvo inscrito y documento probatorio que haga constar esta fecha.

c) Los demás requisitos que se establezcan en la(s) convocatoria(s) que para tal efecto se emita(n).

5.3.3.4 Beca de Excelencia

a) Que está inscrito en el plantel.

b) Que tiene promedio de 10 (diez) en el periodo escolar previo o en el último periodo escolar de sus estudios de secundaria.

c) Que es alumno regular al momento de solicitar la beca y en los periodos establecidos por la CBSEMS.

d) Los demás requisitos que se establezcan en la(s) convocatoria(s) que para tal efecto se emitan.

En caso de que un becario no mantenga el promedio de 10 (diez) en el periodo escolar previo al momento en que se haga la validación, podrá acceder a una beca de ingreso o permanencia, siempre y cuando el ingreso mensual per cápita de su hogar sea menor o igual a los cuatro deciles de la distribución del ingreso, tal y como se detallan en los Anexos 1 y 2 de los presentes Lineamientos.

5.3.3.5 Beca de Formación Educativa No Escolarizada

a) Que está inscrito en el plantel en la modalidad no escolarizada.

b) Las características del plan de estudio que cursa el aspirante (nivel de bachillerato).

c) La fecha del último periodo escolar en que el alumno estuvo inscrito y documento probatorio que haga constar esta fecha.

d) Los demás requisitos que se establezcan en la(s) convocatoria(s) que para tal efecto se emita(n).

A través de la página de Internet del PROGRAMA www.becasmediasuperior.sep.gob.mx, se informará a los beneficiarios del PROGRAMA la fecha de inicio del periodo de validación, así como en la convocatoria correspondiente.

La condición académica de los becarios, será validada por el director del plantel, en los periodos que determine la CBSEMS.

El director del plantel será responsable de la información que proporcione al PROGRAMA y se hará acreedor a las sanciones que eventualmente deriven de sus actos u omisiones, conforme a las disposiciones legales aplicables.

En caso que el director de plantel, no realice la validación de la condición académica de los solicitantes y becarios de padrón activo, la CBSEMS notificará mediante oficio dicha omisión al Órgano Interno de Control en la SEP, a la Contraloría de la entidad federativa o su equivalente y al titular del subsistema de que se trate, la relación de directores de plantel que omitieron la validación, para que en el ámbito de su competencia, tomen las medidas pertinentes, conforme a las disposiciones aplicables.

5.3.4 Verificación Presupuestal

La CBSEMS verificará la disponibilidad presupuestal con la que cuenta, y presentará ante el Comité Técnico del PROGRAMA la lista de prelación generada para su aprobación.

5.3.5 Notificación y Publicación de Resultados

Una vez efectuada la validación de datos, la CBSEMS notificará a los solicitantes y a los becarios que renueven el apoyo el resultado de su solicitud de beca y de la renovación, respectivamente, enviando un correo electrónico a cada uno de ellos o por escrito a través del plantel en el que esté inscrito; dicha información también podrá ser consultada en la página de Internet www.becasmediasuperior.sep.gob.mx.

Los directores de las IPEMS serán responsables de publicar y difundir en sus planteles educativos, los listados enviados por la CBSEMS, con los nombres de los alumnos beneficiarios; asimismo, la CBSEMS publicará en su página de Internet www.becasmediasuperior.sep.gob.mx el listado de beneficiarios de las becas.

Adicionalmente, los alumnos aspirantes podrán consultar el estatus de su solicitud a través del portal electrónico del PROGRAMA, en la página www.becasmediasuperior.sep.gob.mx con su CURP y contraseña, tal como se realizó al momento de llenar la ENCSEEMS.

El plazo máximo de respuesta a la solicitud de beca, es de 30 días naturales contados a partir de la fecha límite de validación.

5.4 Conformación del padrón

El padrón de beneficiarios del PROGRAMA lo conforman aquellos que han sido seleccionados para obtener una beca conforme al procedimiento previsto en el numeral 5.3 de estos Lineamientos.

La estructura del padrón de beneficiarios deberá contener los criterios mínimos establecidos para dar cumplimiento al Decreto Presidencial por el que se crea el Sistema Integral de Información de Padrones de Programas Gubernamentales, publicado en el Diario Oficial de la Federación el 12 de enero de 2006.

La administración del padrón de beneficiarios estará a cargo de la CBSEMS y será la responsable de emitir los criterios para su actualización y depuración. Lo anterior, de conformidad con lo establecido en los artículos 7, fracción XI y 12 de la Ley Federal de Transparencia y Acceso a la Información Pública Gubernamental, así como 8 de su Reglamento, el padrón de beneficiarios del PROGRAMA se publicará en la página electrónica: www.becasmediasuperior.sep.gob.mx.

5.5 Generación y dispersión de pagos

Los montos de las becas se cubrirán, mediante los mecanismos y fechas que se establezcan en la(s) convocatoria(s).

La CBSEMS elegirá aquella(s) institución(es) financiera(s) que se adapte(n) mejor a las características de cada modalidad de beca, cobertura geográfica, capacidad instalada, operativa o de respuesta, conforme a las disposiciones aplicables.

El mecanismo para la dispersión del recurso podrá ser adecuado o modificado conforme a las condiciones particulares de los diferentes sectores de la población a los cuales pertenezcan los beneficiarios.

La CBSEMS notificará a cada beneficiario, a través de su cuenta de correo electrónico o mediante una notificación al plantel educativo en el que esté inscrito, el procedimiento a seguir para poder disponer de los recursos de su beca, o bien el lugar en donde se le entregará el medio electrónico de pago.

El becario contará con un plazo máximo de 45 días naturales, a partir de la notificación de su condición de beneficiario para disponer del recurso de su beca, en caso contrario, la beca será reasignada de acuerdo a la prelación.

La SEP realizará la dispersión de los pagos antes referidos. Para realizar esta entrega, la SEMS contará con los servicios de alguna(s) institución(es) financiera(s), que fungirá(n) como responsable(s) de la dispersión bimestral de los recursos monetarios, por concepto de beca a cada uno de los beneficiarios.

Para lo anterior, la CBSEMS elaborará el listado de pago de becas, que será entregado a la CSPyA y ésta última gestionará la dispersión correspondiente, para tramitar la dispersión de los recursos a través de la institución financiera.

5.6 Comprobación de pagos

Para la comprobación de pagos a los becarios bastará el estado de cuenta detallado o la relación de pagos efectuados que emita la(s) institución(es) financiera(es) respectiva(s) debidamente firmado y/o sellado.

5.7 Ejecución

5.7.1 Avances Físico-Financieros

La CBSEMS elaborará y remitirá a la CSPyA y ésta, a través de la DGPyEE, enviará trimestralmente a la Cámara de Diputados, por conducto de las comisiones correspondientes, turnando copia a la SHCP y a la SFP, informes sobre el presupuesto ejercido entregado a los beneficiarios a nivel de capítulo y concepto de gasto, indicando el cumplimiento de las metas y objetivos del PROGRAMA, así como su contribución al cumplimiento de las metas establecidas en los programas de planeación sectorial correspondientes.

Asimismo, en los informes se deberá reportar el ejercicio de los subsidios, detallando los elementos a que se refieren las fracciones I a IX del artículo 75 de la LFPyRH, incluyendo el importe de los recursos. Los informes se deberán presentar a más tardar a los 15 días hábiles posteriores a la terminación de cada trimestre.

Con base en lo establecido en los artículos 106 de la LFPyRH y 7 y 12 de la Ley Federal de Transparencia y Acceso a la Información Pública Gubernamental, la CBSEMS publicará periódicamente en la página de Internet del PROGRAMA www.becasmediasuperior.sep.gob.mx la información relativa al PROGRAMA, incluyendo el avance en el cumplimiento de sus metas y objetivos. Para cumplir lo establecido en el artículo 107 de la LFPyRH, la CSPyA proveerá de la información en los términos que le sea solicitada por la DGPyRF.

5.7.2 Gastos de Operación

Hasta el 1.5% (uno punto cinco por ciento) del presupuesto total asignado al PROGRAMA podrá ser destinado para los gastos de operación, supervisión y seguimiento del PROGRAMA que se relacionen con servicios personales, honorarios, materiales y suministros, servicios generales y difusión del PROGRAMA, en los términos de los presentes Lineamientos y la normatividad de la Administración Pública Federal a que deban sujetarse.

5.7.3 Cierre del Ejercicio

El PROGRAMA se sujetará a la normatividad aplicable en materia de cierre del ejercicio programático presupuestal.

5.7.4 Recursos No Devengados

Los recursos no devengados al 31 de diciembre del ejercicio fiscal correspondiente deberán ser reintegrados a la Tesorería de la Federación, de conformidad con las disposiciones vigentes en la materia.

6. Auditoría, Control y Seguimiento

La SEMS y la CBSEMS verificarán que el PROGRAMA no se contrapone, afecta o presenta duplicidades con otros programas y acciones del Gobierno Federal en cuanto a su diseño, beneficios, apoyos otorgados y población objetivo, así como que cumple con la normatividad que le resulta aplicable.

Los recursos asignados para la operación del PROGRAMA podrán ser fiscalizados y auditados por la SHCP, la SFP, la Auditoría Superior de la Federación y demás instancias que en el ámbito de sus respectivas atribuciones resulten competentes.

7. Evaluación

7.1 Interna

La CBSEMS, como responsable de operar el PROGRAMA, podrá llevar a cabo las evaluaciones internas que considere apropiadas conforme a las necesidades del PROGRAMA y los recursos humanos y presupuestales disponibles, con el fin de monitorear el desempeño del mismo. Para dichas evaluaciones, se coordinará con las unidades administrativas competentes de la SEP.

7.2 Externa

La Dirección General de Evaluación de Políticas en uso de las atribuciones que le confiere el artículo 40 del Reglamento Interior de la SEP, se coordinará con la SEMS para llevar a cabo la instrumentación de lo establecido para la evaluación externa de los programas federales, de conformidad con lo previsto en la Ley General de Desarrollo Social, el PEF, los Lineamientos Generales para la Evaluación de los Programas Federales de la Administración Pública Federal y el Programa Anual de Evaluación (PAE) 2013.

El PROGRAMA publicará los resultados de la evaluación externa, de acuerdo con los plazos y términos previstos en la normatividad vigente, a través de su sitio de Internet (www.becasmediasuperior.sep.gob.mx).

8. Transparencia

8.1 Difusión y Promoción

De acuerdo con lo establecido en los artículos 7 y 12 de la Ley Federal de Transparencia y Acceso a la Información Pública Gubernamental, estos Lineamientos, las convocatorias que se emitan al amparo de los mismos y, en su momento, el listado de los beneficiarios y el nombre de las instituciones en que se encuentran inscritos, estarán disponibles en la página electrónica de la SEP www.sems.gob.mx y www.becasmediasuperior.sep.gob.mx, con la finalidad de hacer público el PROGRAMA.

Asimismo, el PROGRAMA será difundido entre todos los subsistemas que conforman la EMS en los cuales aplique los presentes Lineamientos, para que éstos, a su vez, lo difundan a todas las IPEMS. Por su parte, la publicidad que, en su caso, se adquiera para la difusión del PROGRAMA deberá incluir, claramente visible y audible, la siguiente leyenda: “Este programa es público, ajeno a cualquier partido político. Queda prohibido el uso para fines distintos a los establecidos en el programa”.

8.2 Contraloría Social

Con el propósito de incorporar a la ciudadanía en el control, vigilancia y evaluación de los programas sociales, la CBSEMS promoverá la contraloría social con base en la normatividad establecida para tal efecto, fomentando acciones que transparenten la operación del PROGRAMA.

La SFP podrá verificar lo correspondiente a la realización de dichas acciones.

8.3 Quejas y denuncias

Los becarios, las IPEMS participantes en el PROGRAMA, los gobiernos locales y municipales y la población en general podrán dirigirse a la CBSEMS para aclarar dudas, formular comentarios y sugerencias y presentar quejas o denuncias que contribuyan a una operación más eficiente y transparente del PROGRAMA, al domicilio ubicado en la calle Centeno número 670, Colonia Granjas México, Delegación Iztacalco, Código Postal 08400, en México, Distrito Federal.

Las quejas y denuncias también se podrán captar en las siguientes instancias:

Instancia	Teléfono	Correo y página Electrónica
Órgano Interno de Control en la SEP	3601-8650 exts. 66224, 66242, y 66244. Larga distancia sin costo 01800-2288-368	http://www.oic.sep.gob.mx/portal3/index.php quejas@sep.gob.mx
Secretaría de la Función Pública	Larga distancia sin costo: 01 800 386-2466 De la Ciudad de México: 2000-2000	www.funcionpublica.gob.mx quejas@funcionpublica.gob.mx contactociudadano@funcionpublica.gob.mx
Programa de Becas de Educación Media Superior (Atención Ciudadana)	3601-1000 exts. 60540, 60541 y al 01800-1128 893	www.becasmediasuperior.sep.gob.mx becasmediasuperior@sep.gob.mx

La CBSEMS atenderá las inconformidades que se presenten, realizará las investigaciones pertinentes y, en su caso, turnará al Órgano Interno de Control en la SEP las quejas que sean de su competencia.

Anexo 1

Criterio para determinar si un solicitante proviene de un hogar con un ingreso mensual per cápita menor o igual a los cuatro deciles de la distribución del ingreso

Para que un solicitante pueda recibir una beca al amparo del PROGRAMA, es requisito indispensable que el ingreso mensual per cápita de su hogar sea menor o igual a los cuatro deciles de la distribución del ingreso.

Para determinar si un solicitante cumple este requisito, la CBSEMS utiliza la información proporcionada por el solicitante en la Encuesta Socioeconómica de Estudiantes de Educación Media Superior y se lleva a cabo el siguiente procedimiento:

Primero. Cálculo del ingreso monetario total del hogar: El ingreso monetario total del hogar se obtiene sumando los ingresos mensuales de todos aquellos miembros del hogar que aportan recursos monetarios para el sostenimiento del mismo.

Segundo. Cálculo del ingreso per cápita: Una vez obtenido el ingreso monetario total del hogar, se divide este ingreso entre todos los miembros que forman parte del hogar para obtener con ello el ingreso per cápita del hogar del solicitante.

Tercero. Comparación con la cota del cuarto decil: Para determinar si el ingreso mensual per cápita del hogar del solicitante es menor o igual a los cuatro deciles de la distribución del ingreso, se compara el ingreso per cápita obtenido en el segundo paso contra la cota máxima del ingreso corriente monetario que equivale a $2,157.4.

Cuarto. Validar el ingreso: Si el ingreso per cápita del hogar es menor o igual a $2,157.4, el solicitante cumple con el requisito del ingreso per cápita y puede aspirar a una beca.

Ejemplo 1

Supongamos que un solicitante vive en un hogar que está compuesto por los siguientes miembros:

1. Padre: Trabaja y tiene un ingreso mensual de $7,000 pesos.
2. Madre: Trabaja y tiene un ingreso mensual de $8,500 pesos.
3. Hermano: Se encuentra estudiando la educación secundaria.
4. Solicitante: Se encuentra estudiando la educación media superior.

En este ejemplo, se tiene que:

1) El ingreso monetario total del hogar es igual a $15,500 que resulta de sumar el ingreso mensual del padre ($7,000) más el ingreso mensual de la madre ($8,500).

$$\$7{,}000 + \$8{,}500 = \$15{,}500$$

2) El ingreso per cápita del hogar equivale a $3,875 que resulta de dividir el ingreso monetario total del hogar ($15,500) entre los cuatro miembros que forman parte del hogar (padre, madre, hermano y solicitante)

$$\frac{\$15{,}500}{4} = \$3{,}875$$

3) Como el ingreso per cápita del hogar ($3,875) es más grande a la cota máxima del ingreso corriente monetario ($2,157.4), este solicitante no podrá ser susceptible de recibir el apoyo de la beca.

$$\$3{,}875 > \$2{,}157.4$$

Ejemplo 2

Supongamos que un solicitante vive en un hogar que está compuesto por los siguientes miembros:

1) Padre: Trabaja y tiene un ingreso mensual de $7,000 pesos.

2) Madre: Se dedica a las labores domésticas y no aporta ingresos al gasto del hogar.

3) Abuelo: No trabaja y no aporta ingresos al gasto del hogar.

4) Hermana: Se encuentra estudiando la educación secundaria.

5) Hermano: Trabaja y tiene un ingreso de $4,000 pesos mensuales.

6) Solicitante: Se encuentra estudiando la educación media superior.

En este ejemplo, se tiene que:

1) El ingreso monetario total del hogar es igual a $11,000 que resulta de sumar el ingreso mensual del padre ($7,000) más el ingreso mensual del hermano ($4,000).

$$\$7{,}000 + \$4{,}000 = \$11{,}000$$

2) El ingreso per cápita del hogar equivale a $1,833 que resulta de dividir el ingreso monetario total del hogar ($11,000) entre los seis miembros que forman parte del hogar (padre, madre, abuelo, hermana, hermano y solicitante)

$$\frac{\$11{,}000}{6} = \$1{,}833$$

3) Como el ingreso per cápita del hogar ($1,833) es menor que la cota máxima del ingreso corriente monetario ($2,157.4), este solicitante si cumple con el criterio del ingreso per cápita y podrá ser susceptible de recibir el apoyo de la beca.

$$\$1{,}833 < \$2{,}157.4$$

Anexo 2

Metodología para calcular la cota superior del cuarto decil del ingreso per cápita de los hogares a junio de 2013

En estadística descriptiva, el término decil se utiliza para designar la separación de valores de una muestra para tener diez intervalos con el mismo número de observaciones. En este contexto, la cota superior del cuarto decil del ingreso per cápita de los hogares hace referencia a aquel nivel de ingresos que divide al 40% de los hogares más pobres del país en términos del ingreso per cápita.

Para calcular la cota superior del cuarto decil del ingreso per cápita, precisamos considerar la Encuesta Nacional de Ingresos y Gastos de los Hogares (ENIGH) 2012, en particular la base de datos “Concentrado”. En esta tabla de la ENIGH se registra el resumen concentrado por hogar, de ingresos y gastos trimestrales en toda modalidad posible.

Dos variables de la base de datos “Concentrado” son de nuestro interés. El ingreso corriente total (ing_cor) y el tamaño del hogar (tot_integ). La primera presenta el ingreso corriente de todos los miembros del hogar, el cual hace referencia a las percepciones en efectivo provenientes del trabajo subordinado en una empresa, institución o a las órdenes de un patrón, contiene el ingreso en efectivo y/o en especie de un negocio agropecuario o no agropecuario, los rendimientos derivados de cooperativas de producción, los ingresos derivados de la posesión de activos físicos y no físicos, las transferencias recibidas y otros ingresos corrientes, así como el gasto no monetario. Por su parte, la segunda variable de interés registra el número de integrantes de cada hogar.

Con la finalidad de obtener el ingreso per cápita del hogar, requerimos dividir el ingreso corriente entre el número de integrantes de cada unidad de muestreo (hogares). Resulta pertinente considerar que la variable “ing_cor” está expresada trimestralmente, por lo que de requerirse el ingreso mensual, también deberá incorporarse el ajuste correspondiente.

$$Ingreso\ corriente\ per\ cápita\ mensual = \frac{ing_cor/3}{tot_integ}$$

Una vez calculado el ingreso corriente per cápita del hogar, podemos proceder a ubicar a cada hogar en su decil correspondiente. La ENIGH es una muestra representativa de los ingresos y gastos de los hogares del país y para obtener estimaciones específicas sobre la población total, requerimos expandir la muestra con base en la variable (factor_hog), la cual determina el número de hogares que una unidad en la muestra representa de la población total. En ese sentido, para catalogar a los hogares en los deciles del ingreso per cápita de los hogares precisamos expandir la muestra aplicando el factor de expansión para aquellos hogares que reportan un ingreso positivo. En esta tarea existen números paquetes estadísticos que pueden ser de ayuda.

Después de catalogar cada hogar en su correspondiente decil, basta obtener cuál es el ingreso per cápita máximo o la cota superior en términos de ingreso de aquellos hogares catalogados en el cuarto decil. Luego de haber obtenido dicha cota, expresada en pesos de diciembre de 2012 (mes de conclusión del levantamiento de la ENIGH 2012), basta incorporarle el efecto de la inflación a junio de 2013. En particular, en el periodo de referencia, se registró una inflación acumulada de 1.3% tomando como referencia el Índice Nacional de Precios al Consumidor (índice base segunda quincena de diciembre de 2010=100).

A continuación se desarrolla un caso práctico del cálculo anteriormente descrito, tomando como referencia el programa Stata y las instrucciones que nos llevarán a estimar la cota superior del cuarto decil del ingreso per cápita del hogar.

1. Abrimos la base de datos.

use "H:\ENIGH 2012\Concen.dta", clear

2. Calculamos el ingreso corriente per cápita de los hogares.

gen ingcpc= (ing_cor/3)/ tot_integ

3. Catalogamos a los hogares que reportan ingresos positivos en su respectivo decil, tomando a consideración el factor de expansión.

xtile d_ingcpc = ingcpc [fw= factor_hog] if ingcpc>0 , nq(10)

4. Computamos la cota superior del ingreso corriente per cápita del hogar.

table d_ingcpc, contents(max ingcpc)

5. Incorporamos la inflación de diciembre de 2012 a junio de 2013.

scalar cota_incmpc= 2129.671 *1.013

display cota_incmpc

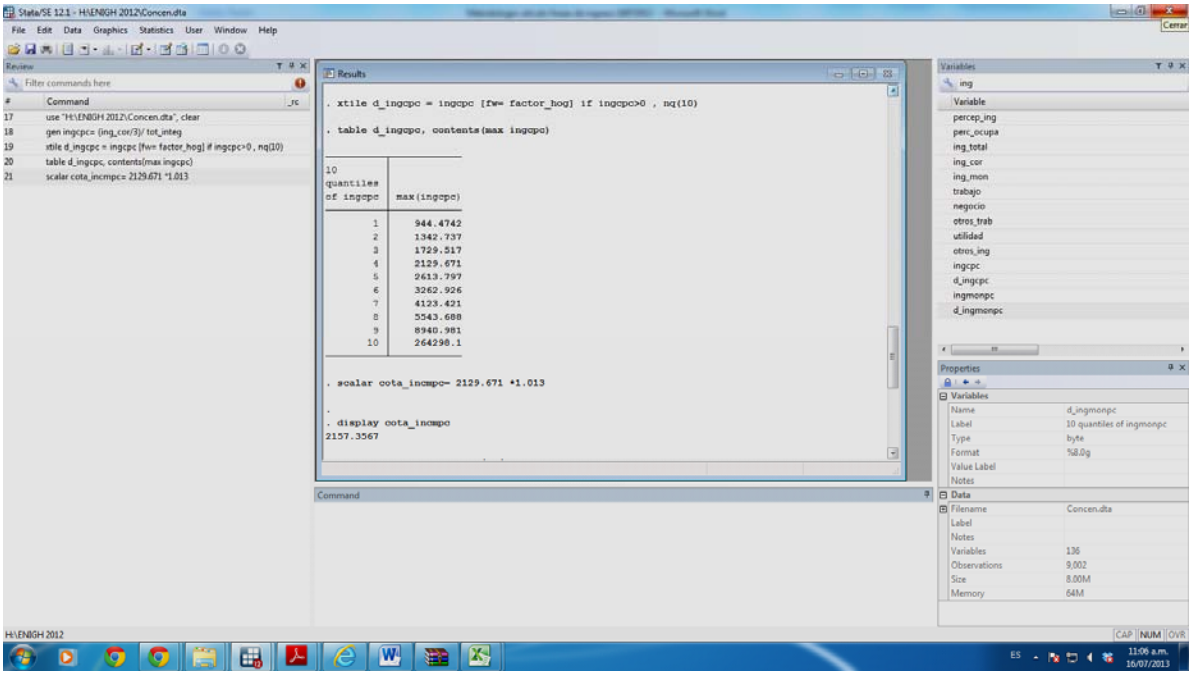

ACUERDO número 692 por el que se emiten los Lineamientos para la Operación del Programa de Becas de Educación Media Superior de Formación Educativa en y para el Trabajo.

Al margen un sello con el Escudo Nacional, que dice: Estados Unidos Mexicanos.- Secretaría de Educación Pública.

EMILIO CHUAYFFET CHEMOR, Secretario de Educación Pública, con fundamento en lo dispuesto por los artículos 3o. de la Constitución Política de los Estados Unidos Mexicanos; 38 de la Ley Orgánica de la Administración Pública Federal; 2o., 7o., 9o., 32 y 33, fracción VIII de la Ley General de Educación; 7 y 12 de la Ley Federal de Transparencia y Acceso a la Información Pública Gubernamental; 72 al 80 de la Ley General de Desarrollo Social; 1 y 75 de la Ley Federal de Presupuesto y Responsabilidad Hacendaria; 1, 4 y 5 del Reglamento Interior de la Secretaría de Educación Pública, y

CONSIDERANDO

Que el artículo 3o. de la Constitución Política de los Estados Unidos Mexicanos establece que todo individuo tiene derecho a recibir educación. Asimismo, el 9 de febrero de 2012 se publicó en el Diario Oficial de la Federación el “Decreto por el que se declara reformado el párrafo primero; el inciso c) de la fracción II y la fracción V del artículo 3o., y la fracción I del artículo 31 de la Constitución Política de los Estados Unidos Mexicanos”, por el cual se estableció la obligatoriedad de la educación media superior;

Que el artículo Segundo transitorio de dicho Decreto establece la obligatoriedad del Estado de garantizar la educación media superior, como deber del mismo de ofrecer un lugar para cursarla a quien teniendo la edad típica hubiera concluido la educación básica, se realizará de manera gradual y creciente a partir del ciclo escolar 2012-2013 y hasta lograr la cobertura total en sus diversas modalidades en el país a más tardar en el ciclo escolar 2021-2022, con la concurrencia presupuestal de la Federación y de las entidades federativas, y en los términos establecidos en los instrumentos del Sistema Nacional y los Sistemas Estatales de Planeación Democrática del Desarrollo;

Que el Plan Nacional de Desarrollo 2013-2018 (PND) señala en su Meta Nacional 3, Un México con Educación de Calidad, numeral III.2. “Plan de acción: articular la educación, la ciencia y el desarrollo tecnológico para lograr una sociedad más justa y próspera”, que para garantizar la inclusión y la equidad en el Sistema Educativo se deberán ampliar las oportunidades de acceso a la educación, permanencia y avance en los estudios a todas las regiones y sectores de la población, y que esto requiere de incrementar los apoyos a niños y jóvenes en situación de desventaja y vulnerabilidad. Además, establece que para hacer del desarrollo científico, tecnológico y la innovación los pilares para el progreso económico y social sostenible, se requiere una sólida vinculación entre escuelas, universidades, centros de investigación y el sector privado;

Que el PND en el Enfoque Transversal (México con Educación de Calidad), Estrategia I. “Democratizar la Productividad”, prevé dentro de sus líneas de acción las relativas a enfocar el esfuerzo educativo y de capacitación para el trabajo, con el propósito de incrementar la calidad del capital humano y vincularlo estrechamente con el sector productivo, así como a apoyar los programas de becas dirigidos a favorecer la transición al primer empleo de los egresados de educación media superior con formación tecnológica o profesional técnica, incluyendo carreras técnicas, vocacionales y programas de aprendizaje laboral;

Que dicho instrumento de planeación nacional, en el marco de la referida Meta, dispone en su Objetivo 3.1 “Desarrollar el potencial humano de los mexicanos con educación de calidad”, Estrategia 3.1.3 “Garantizar que los planes y programas de estudio sean pertinentes y contribuyan a que los estudiantes puedan avanzar exitosamente en su trayectoria educativa, al tiempo que desarrollen aprendizajes significativos y competencias que les sirvan a lo largo de la vida”, entre otras líneas de acción, la de impulsar a través de los planes y programas de estudio de la educación media superior la construcción de una cultura emprendedora. Asimismo, en la Meta Nacional 4. Un México Próspero, Objetivo 4.8 “Desarrollar los sectores estratégicos del país”, Estrategia 4.8.4. “Impulsar a los emprendedores y fortalecer a las micro, pequeñas y medianas empresas”, señala la línea de acción relativa a crear vocaciones emprendedoras desde temprana edad para aumentar la masa crítica de emprendedores;

Que los artículos 32 y 33 de la Ley General de Educación, prevén que las autoridades educativas tomarán medidas tendientes a establecer condiciones que permitan el ejercicio pleno del derecho a la educación de cada individuo, una mayor equidad educativa, así como el logro de la efectiva igualdad en oportunidades de acceso y permanencia en los servicios educativos. Para cumplir lo anterior dichas autoridades, en el ámbito de sus respectivas competencias, desarrollarán programas con perspectiva de género, para otorgar becas y demás apoyos económicos preferentemente a los estudiantes que enfrenten condiciones económicas y sociales que les impidan ejercer su derecho a la educación;

Que uno de los retos que enfrenta la educación media superior en México es la exigencia de ampliar las oportunidades educativas para los alumnos de los sectores socioeconómicos más desprotegidos, por lo que el Gobierno de la República ha diseñado y puesto en marcha diversas acciones destinadas a promover la cobertura educativa con equidad, mediante la asignación de becas a estudiantes en situación socioeconómica adversa;

Que el sistema educativo nacional debe promover una cultura emprendedora en los estudiantes, con el propósito de ampliar sus oportunidades laborales, fortaleciendo capacidades de innovación y creatividad que les permitan la generación de nuevas empresas y el autoempleo como una alternativa exitosa de desarrollo profesional;

Que con el propósito de fortalecer y complementar la formación académica de los estudiantes, las autoridades educativas podrán brindarles opciones para realizar estancias académicas, a través de programas de movilidad dentro y fuera del país, que les permitan obtener conocimientos y experiencias fuera de su contexto social, enriqueciendo con ello su desarrollo personal y profesional;

Que bajo ese contexto, la Subsecretaría de Educación Media Superior de la Secretaría de Educación Pública del Gobierno Federal, a través del Programa Presupuestario U018, implementará el Programa de Becas de Educación Media Superior de Formación Educativa en y para el Trabajo, el cual tendrá entre sus objetivos el promover el autoempleo y la vinculación con el mundo laboral para mejorar la empleabilidad e inserción laboral de los alumnos de educación media superior y de formación para el trabajo, y

Que en razón de lo anterior, he tenido en bien expedir el siguiente:

ACUERDO NÚMERO 692 POR EL QUE SE EMITEN LOS LINEAMIENTOS PARA LA OPERACIÓN DEL PROGRAMA DE BECAS DE EDUCACIÓN MEDIA SUPERIOR DE FORMACIÓN EDUCATIVA EN Y PARA EL TRABAJO

ÚNICO.- Se emiten los Lineamientos para la Operación del Programa de Becas de Educación Media Superior de Formación Educativa en y para el Trabajo, los cuales se detallan en el Anexo del presente Acuerdo.

TRANSITORIOS

PRIMERO.- El presente Acuerdo entrará en vigor el día de su publicación en el Diario Oficial de la Federación.

SEGUNDO.- Los Lineamientos que se emiten por virtud de este Acuerdo continuarán vigentes hasta la emisión, en su caso, de nuevos Lineamientos o modificaciones que los sustituyan, en tanto no se contrapongan con lo previsto en el Presupuesto de Egresos de la Federación del ejercicio fiscal que corresponda u otras disposiciones aplicables.

TERCERO.- La continuidad de la operación del Programa a que se refiere el presente Acuerdo, estará sujeto a la autorización de recursos presupuestales.

México, D.F., a 16 de agosto de 2013.- El Secretario de Educación Pública, **Emilio Chuayffet Chemor**.- Rúbrica.

LINEAMIENTOS PARA LA OPERACIÓN DEL PROGRAMA DE BECAS DE EDUCACIÓN MEDIA SUPERIOR DE FORMACIÓN EDUCATIVA EN Y PARA EL TRABAJO

ÍNDICE

1. Glosario

2. Objetivos

2.1 Generales

2.2 Específicos

3. Lineamientos Generales

3.1 Cobertura

3.2 Población Objetivo

3.2.1 Becas Salario Modalidad: Prácticas Profesionales

3.2.2 Becas Salario Modalidad: Formación Dual

3.2.3 Becas para Emprendedores

3.2.4 Becas de Movilidad

3.2.5 Becas de Capacitación para el Trabajo

3.3 Beneficiarios

3.4 Requisitos de elegibilidad

3.4.1 Generales

3.4.2 Específicos

3.4.2.1 Becas Salario Modalidad: Prácticas Profesionales

3.4.2.2 Becas Salario Modalidad: Formación Dual

3.4.2.3 Becas para Emprendedores

3.4.2.3.1 Modalidad de desarrollo de competencias emprendedoras

3.4.2.3.2 Modalidad desarrollo de un Modelo de Negocio

3.4.2.3.3 Modalidad Postulación por un Proyecto Emprendedor o Modelo de Negocio

3.4.2.4 Becas de Movilidad

3.4.2.5 Becas de Capacitación para el Trabajo

3.5 Criterios de selección

3.5.1 Criterios de selección generales

3.5.2 Criterios de selección específicos

3.5.2.1 Becas Salario Modalidad: Prácticas Profesionales

3.5.2.2 Becas para Emprendedores

3.5.2.3 Becas de Movilidad

3.6 Criterios de compatibilidad de becas

3.7 Montos y características de las becas

3.8 Derechos y Obligaciones de los becarios

3.8.1 Derechos

3.8.2 Obligaciones

3.9 Causas de terminación de la beca

3.10 Causas de cancelación de la beca

4. Lineamientos Específicos

4.1 Instancias Ejecutoras

4.2 Instancia Normativa

4.3 Comité Técnico del PROGRAMA

4.4 Comité Institucional

4.5 Atribuciones y Responsabilidades

4.6 Coordinación Institucional

5. Operación

5.1 Convocatoria

5.2 Solicitudes

5.3 Postulación

5.4 Selección

5.4.1 Preselección

5.4.2 Confronta de padrones

5.4.3 Validación de datos

5.4.3.1 Becas Salario Modalidad: Prácticas Profesionales

5.4.3.2 Becas Salario Modalidad: Formación Dual

5.4.3.3 Becas para Emprendedores

5.4.3.4 Becas de Capacitación para el Trabajo

5.4.4 Verificación Presupuestal

5.4.5 Notificación y publicación de resultados.

5.5 Conformación del padrón

5.6 Generación y dispersión de pagos

5.7 Comprobación de pagos

5.8 Ejecución

5.8.1 Avances Físico-Financieros

5.8.2 Gastos de Operación

5.8.3 Cierre del Ejercicio

5.8.4 Recursos No Devengados

6. Auditoría, Control y Seguimiento

7. Evaluación

7.1 Interna

7.2 Externa

8. Transparencia

8.1 Difusión y Promoción

8.2 Contraloría Social

8.3 Quejas y denuncias

Anexo 1 Criterio para determinar si un solicitante proviene de un hogar con un ingreso mensual per cápita menor o igual a los cuatro deciles de la distribución del ingreso**.**

Anexo 2 Metodología para calcular la cota superior del cuarto decil del ingreso per cápita de los hogares a junio de 2013.

1. Glosario

Para los efectos de estos Lineamientos, se entenderá por:

ALUMNO CON DISCAPACIDAD: Estudiante inscrito en una Institución Pública de Educación Media Superior participante en el Programa de Becas de Educación Media Superior de Formación Educativa en y para el Trabajo, que por razón congénita o adquirida presenta una o más deficiencias de carácter físico, mental, intelectual o sensorial, ya sea permanente o temporal y que al interactuar con las barreras que le impone el entorno social, pueda impedir su inclusión plena y efectiva, en igualdad de condiciones con los demás.

ALUMNO REGULAR: Estudiante inscrito en una Institución Pública de Educación Media Superior participante en el Programa de Becas de Educación Media Superior de Formación Educativa en y para el Trabajo que, al momento en que se hace la validación de datos, ha cursado y aprobado la totalidad de las materias (asignaturas, módulos o créditos) que correspondan al plan de estudio en el periodo escolar previo a la solicitud de la beca, con el puntaje mínimo requerido por la Institución Pública de Educación Media Superior al que se encuentra inscrito.

BECAS SALARIO MODALIDAD: PRÁCTICAS PROFESIONALES: Apoyo económico otorgado a alumnos que cursan la Educación Media Superior (bachillerato tecnológico, profesional técnico o profesional técnico bachiller) para que realicen una práctica profesional, en alguna institución del sector público o privado; o bien, en una organización de la sociedad civil. En ningún caso el apoyo económico que se otorgue a los alumnos en esta modalidad de beca podrá entenderse como una contraprestación de tipo laboral, por lo que entre los beneficiarios y la Secretaría de Educación Pública del Gobierno Federal o la Subsecretaría de Educación Media Superior de la Secretaría de Educación Pública del Gobierno Federal no existirá ninguna relación de esta naturaleza.

BECAS SALARIO MODALIDAD: FORMACIÓN DUAL: Apoyo económico otorgado a alumnos de educación media superior que hayan sido aceptados en los programas de formación dual ofrecidos por las Instituciones Públicas de Educación Media Superior participantes en el Programa de Becas de Educación Media Superior de Formación Educativa en y para el Trabajo. En ningún caso, el apoyo económico que se otorgue a los alumnos en esta modalidad de beca podrá entenderse como una contraprestación de tipo laboral, por lo que entre los beneficiarios y la Secretaría de Educación Pública del Gobierno Federal o la Subsecretaría de Educación Media Superior de la Secretaría de Educación Pública del Gobierno Federal no existirá ninguna relación de esta naturaleza.

BECA PARA EMPRENDEDORES: Apoyo económico para alumnos de Educación Media Superior que deseen fortalecer sus competencias emprendedoras, así como desarrollar un modelo de negocio; o bien, que hayan recibido un reconocimiento en algún certamen, concurso, o estadía, debido a la elaboración de un proyecto emprendedor o un modelo de negocio.

BECA DE MOVILIDAD: Apoyo económico que se otorga a alumnos que cursen estudios del tipo medio superior para que puedan realizar sus estudios en alguna otra institución dentro o fuera del país.

BECAS DE CAPACITACIÓN PARA EL TRABAJO: Apoyo económico que se otorga a alumnos que hayan abandonado sus estudios de Educación Media Superior, y que deseen inscribirse en un curso de capacitación para el trabajo.

CBSEMS: Coordinación del Programa de Becas de la Subsecretaría de Educación Media Superior, de la Secretaría de Educación Pública del Gobierno Federal.

COSDAC: Coordinación Sectorial de Desarrollo Académico de la Subsecretaría de Educación Media Superior, de la Secretaría de Educación Pública del Gobierno Federal.

CSPyA: Coordinación Sectorial de Planeación y Administración de la Subsecretaría de Educación Media Superior, de la Secretaría de Educación Pública del Gobierno Federal.

CURP: Clave Única de Registro de Población.

CURSOS DE CAPACITACIÓN PARA EL TRABAJO PARTICIPANTES EN EL PROGRAMA: Serán los cursos de capacitación para el trabajo que sean coordinados a través del subsistema de la Dirección General de Centros de Formación para el Trabajo de la Secretaría de Educación Pública del Gobierno Federal, así como de los Institutos de Capacitación para el Trabajo y que estén previstos en la(s) convocatoria(s) del Programa de Becas de Educación Media Superior de Formación Educativa en y para el Trabajo que para tal fin se emita(n).

COMITÉ TÉCNICO DEL PROGRAMA: Órgano colegiado integrado por diversos representantes de la Subsecretaría de Educación Media Superior, de la Secretaría de Educación Pública del Gobierno Federal, encargado de aprobar la selección de becarios de entre aquellos aspirantes que cumplan con la totalidad de los requisitos establecidos en estos Lineamientos.

COMITÉ INSTITUCIONAL: Órgano colegiado en las Instituciones Públicas de Educación Media Superior participantes en el Programa de Becas de Educación Media Superior de Formación Educativa en y para el Trabajo encargados de postular a los alumnos potenciales de recibir las Becas Salario Modalidad: Formación Dual y las Becas para Emprendedores, cuando aplique la modalidad.

DIRECTOR DEL PLANTEL: Es el representante de la institución educativa que se encarga de realizar la validación de datos a través del Sistema Automatizado de Validación Estudiantil.

DGCFT: Dirección General de Centros de Formación para el Trabajo de la Secretaría de Educación Pública del Gobierno Federal.

DGPyEE: Dirección General de Planeación y Estadística Educativa de la Secretaría de Educación Pública del Gobierno Federal.

DGPyRF: Dirección General de Presupuesto y Recursos Financieros de la Secretaría de Educación Pública del Gobierno Federal.

ENCSEEMS: Encuesta Socioeconómica de Estudiantes de Educación Media Superior, la cual es el formato de solicitud de beca.

EMS: Educación Media Superior.

ICATS: Institutos de Capacitación para el Trabajo, organismos públicos descentralizados de los gobiernos de las entidades federativas.

INSTITUCIÓN DE FOMENTO A LA CULTURA EMPRENDEDORA PARTICIPANTES EN EL PROGRAMA: Son los centros de atención a emprendedores o incubadoras de empresas en donde se orientará y asesorará a los alumnos para que lleven a cabo el emprendimiento de un modelo de negocio.

INSTRUMENTO JURÍDICO: Convenio u otros actos jurídicos que la Secretaría de Educación Pública del Gobierno Federal suscribe con instituciones públicas, privadas, nacionales o extranjeras para operación del Programa de Becas de Educación Media Superior de Formación Educativa en y para el Trabajo.

IPEMS: Instituciones Públicas de Educación Media Superior participantes en el Programa de Becas para la Formación Educativa en y para el Trabajo:

- **Subsistemas Centralizados del Gobierno Federal**: Los que forman parte de la Administración Pública Federal.
  - Centralizados de la Subsecretaría de Educación Media Superior:
    - Dirección General de Educación Tecnológica Industrial (DGETI): Centros de Estudios Tecnológicos Industriales y de Servicios (CETIS), y Centros de Bachillerato Tecnológico Industrial y de Servicios (CBTIS).
    - Dirección General de Educación Tecnológica Agropecuaria (DGETA): Centros de Bachillerato Tecnológico Agropecuario (CBTA), Centros de Bachillerato Tecnológicos Forestales (CBTF).
    - Dirección General de Educación en Ciencia y Tecnología del Mar (DGECyTM): Centros de Estudios Tecnológicos del Mar (CETMar) y Centros de Estudios Tecnológicos en Aguas Continentales (CETAC).
    - Dirección General de Bachillerato (DGB): Centros de Estudios de Bachillerato (CEB), Preparatoria Federal Lázaro Cárdenas.
  - Desconcentrados de la Secretaría de Educación Pública del Gobierno Federal:
    - Instituto Nacional de Bellas Artes y Literatura (INBA).
    - Instituto Politécnico Nacional (IPN).
- **Subsistemas Descentralizados del Gobierno Federal**: Colegio Nacional de Educación Profesional Técnica (CONALEP), incluida la Unidad de Operación Desconcentrada en el Distrito Federal (CONALEP DF) y la Representación Oaxaca, Centro de Enseñanza Técnica Industrial (CETI) y Colegio de Bachilleres (COLBACH).
- **Subsistemas Descentralizados de los Gobiernos de las Entidades Federativas:** Colegio Nacional de Educación Profesional Técnica (CONALEP), Colegios de Estudios Científicos y Tecnológicos (CECyTEs), Colegios de Bachilleres (COBACH), Educación Media Superior a Distancia (EMSAD), Bachillerato Intercultural (BI), y otros programas de educación media superior de los gobiernos de las entidades federativas.
- **Subsistemas Centralizados de los Gobiernos de las Entidades Federativas:** Telebachillerato (TELEBACH), Bachillerato Integral Comunitario (BIC), Institutos Estatales de Bellas Artes y otros programas de educación media superior de los gobiernos de las entidades federativas.
- **Subsistemas Autónomos.-**
  - Universidad Nacional Autónoma de México (UNAM).
  - Universidad Autónoma de Chapingo.
  - Universidades Públicas Autónomas Estatales.- Correspondientes a los Sistemas de Bachillerato pertenecientes a las universidades públicas autónomas por Ley en la entidad federativa de que se trate.

LFPyRH: Ley Federal de Presupuesto y Responsabilidad Hacendaria.

MEDIO ELECTRÓNICO DE PAGO: Instrumento bancario por medio del cual la Secretaría de Educación Pública del Gobierno Federal transfiere los recursos de la beca a un beneficiario. Los medios electrónicos de pago más comunes son: referencia bancaria, monedero electrónico y la tarjeta de débito.

OPORTUNIDADES: Programa de Desarrollo Humano Oportunidades.

PERIODO ESCOLAR: Tiempo que duran los cursos que integran un plan de estudio; los periodos escolares más comunes son anuales, semestrales, cuatrimestrales o trimestrales.

PEF: Presupuesto de Egresos de la Federación para el ejercicio fiscal correspondiente.

PROFORHCOM: Programa de Formación de Recursos Humanos Basada en Competencias.

PROGRAMA: Programa de Becas de Educación Media Superior de Formación Educativa en y para el Trabajo.

PROGRAMAS DE FORMACIÓN DUAL: Convenio establecido entre una empresa y una Institución Pública de Educación Media Superior participante en el Programa de Becas de Educación Media Superior de Formación Educativa en y para el Trabajo para formar de manera integral y sincronizada a un alumno desde el inicio de sus estudios y hasta su egreso.

SAVE: Sistema Automatizado de Validación Estudiantil.

SEMS: Subsecretaría de Educación Media Superior de la Secretaría de Educación Pública del Gobierno Federal.

SEP: Secretaría de Educación Pública del Gobierno Federal.

SFP: Secretaría de la Función Pública del Gobierno Federal.

SHCP: Secretaría de Hacienda y Crédito Público del Gobierno Federal.

SPEPE: Subsecretaría de Planeación y Evaluación de Políticas Educativas de la Secretaría de Educación Pública del Gobierno Federal.

2. Objetivos

2.1 Generales

I. Promover el auto empleo y la vinculación con el mundo laboral para mejorar la empleabilidad e inserción laboral de los alumnos de EMS y de formación para el trabajo.

II. Fortalecer los programas de movilidad estudiantil de las IPEMS.

2.2 Específicos

I. Desarrollar competencias en los alumnos de la EMS que les permitan fortalecer su inserción exitosa en el mercado laboral.

II. Impulsar la aplicación práctica de los conocimientos adquiridos en la escuela de los alumnos del tipo medio superior tecnológico y profesional técnico.

III. Fomentar la cultura emprendedora en la EMS, fortaleciendo el desarrollo de competencias en los alumnos de este tipo educativo que les permitan generar ideas innovadoras y poner en marcha un modelo de negocio propio.

IV. Apoyar la movilidad de los alumnos de EMS, de conformidad con los programas impulsados, avalados y reconocidos por la SEP, tanto en el país como en el extranjero, para mejorar su formación profesional.

3. Lineamientos Generales

3.1 Cobertura

El PROGRAMA está dirigido, según la beca que se trate a: **(i)** los alumnos de IPEMS y de los Cursos de Capacitación para el Trabajo participantes en el PROGRAMA de todas las entidades federativas, **(ii)** los alumnos de las IPEMS que se encuentren cursando una práctica profesional así como los inscritos en los programas de formación dual, **(iii)** los participantes de los programas para emprendedores reconocidos por la SEP o bien que promueva alguna institución de fomento a la cultura emprendedora con la que la SEP haya celebrado instrumentos jurídicos para tal efecto, y **(iv)** los participantes en programas de movilidad impulsados, avalados o reconocidos por la SEP con instituciones de EMS situadas en el territorio nacional o en el extranjero.

3.2 Población Objetivo

3.2.1 Becas Salario Modalidad: Prácticas Profesionales

Se otorgará a:

Alumnos de IPEMS que cursan la EMS (bachillerato tecnológico, profesional técnico o profesional técnico bachiller) que realizan una práctica profesional, con una duración no menor a 20 horas semanales, en una institución del sector público o privado; o bien en una organización de la sociedad civil.

3.2.2 Becas Salario Modalidad: Formación Dual

Se otorgará a:

Alumnos de IPEMS que cursan el Bachillerato Tecnológico, Profesional Técnico o Profesional Técnico Bachiller, que han sido aceptados en algún modelo de formación dual y sean postulados por su respectivo Comité Institucional para recibir el apoyo.

3.2.3 Becas para Emprendedores

Se otorgará a:

I) Alumnos de IPEMS que deseen desarrollar sus competencias emprendedoras, a través de los Programas de Formación de Emprendedores impulsados por la SEP o por asociaciones o instituciones de reconocido prestigio en el ámbito de emprendedurismo y la innovación, con las cuales la SEP haya celebrado instrumentos jurídicos para tal efecto.

En el caso de los Programas de Formación de Emprendedores impulsados por la SEP, los alumnos serán postulados por el Comité Institucional de su IPEMS de procedencia para recibir el apoyo.

II) Alumnos de IPEMS que hayan sido reconocidos por participar en un certamen, concurso, o estadía, debido a la elaboración de un proyecto emprendedor o un modelo de negocio, o bien, postulados por asociaciones o instituciones de reconocido prestigio en el ámbito de emprendedurismo y la innovación reconocidas por la SEP, con las que haya celebrado instrumentos jurídicos para tal fin, y

III) Alumnos de IPEMS que deseen poner en marcha un modelo de negocio a través de las Instituciones de Fomento a la Cultura Emprendedora participantes en el PROGRAMA.

3.2.4 Becas de Movilidad

Se otorgará a:

Alumnos de IPEMS que deseen inscribirse en los programas de movilidad impulsados, avalados o reconocidos por la SEP con la(s) asociación(es) o institución(es) de reconocido prestigio en los programas de movilidad nacionales o extranjeros, con las que se tenga celebrado un instrumento jurídico.

3.2.5 Becas de Capacitación para el Trabajo

Se otorgará a:

Alumnos que provienen de hogares cuyo ingreso mensual per cápita es menor o igual a los cuatro deciles de la distribución del ingreso tal y como se detallan en los Anexos 1 y 2 de los presentes Lineamientos; que abandonaron sus estudios de EMS y desean inscribirse en un curso de capacitación para el trabajo participante en el PROGRAMA.

Estas becas podrán operar de acuerdo con los instrumentos jurídicos, que para tal efecto la SEP celebre con instituciones públicas o privadas, nacionales o extranjeras y podrán apoyar a los beneficiarios de los diferentes programas impulsados por las asociaciones civiles con las cuales la SEP celebre algún instrumento jurídico para tal efecto.

Adicionalmente, podrán solicitar este tipo de becas los alumnos con discapacidad inscritos en las IPEMS que cumplan con los requisitos establecidos en el numeral 3.4 de los presentes Lineamientos.

3.3 Beneficiarios

Los beneficiarios del PROGRAMA serán, según la beca de que se trate:

I) Alumnos del tipo medio superior que cumplan los requisitos de elegibilidad establecidos en estos Lineamientos.

II) Alumnos de las IPEMS que hayan sido aceptados para realizar una práctica profesional en una institución del sector público o privado; o bien, en una organización de la sociedad civil.

III) Alumnos de las IPEMS que cursen estudios de bachillerato tecnológico, profesional técnico y profesional técnico bachiller, que hayan sido aceptados en los programas de formación dual impartidos por las IPEMS participantes y sean postulados por su respectivo Comité Institucional como beneficiarios potenciales de recibir el apoyo.

IV) Alumnos participantes en programas de Formación de Emprendedores impulsados, por la SEP que cumplan con los requisitos establecidos en los respectivos programas o en la(s) convocatoria(s) que para tal efecto se emita(n) y que sean postulados por su respectivo Comité Institucional como beneficiarios potenciales de recibir el apoyo.

V) Alumnos que hayan sido reconocidos, o bien, postulados por asociaciones o instituciones de reconocido prestigio en el ámbito de emprendedurismo y la innovación, con los cuales la SEP haya celebrado instrumentos jurídicos para tal efecto con el fin de participar en un certamen, concurso o estadía, debido a la elaboración de un proyecto emprendedor o un modelo de negocio.

VI) Alumnos participantes en programas de movilidad impulsados, avalados o reconocidos por la SEP con instituciones de EMS nacionales o extranjeras, con las que al efecto haya celebrado un instrumento jurídico.

3.4 Requisitos de elegibilidad

3.4.1 Generales

Los alumnos que aspiren a obtener alguna de las becas previstas en el PROGRAMA deberán:

a) Ser alumno regular y estar inscrito(a) en una IPEMS participante en el PROGRAMA de acuerdo a los requisitos de elegibilidad específicos de cada tipo de beca.

b) Contar con CURP y cuenta de correo electrónico vigente.

c) No estar recibiendo algún otro beneficio económico otorgado para el mismo fin por alguna otra dependencia u organismo del Gobierno Federal durante el tiempo en que reciba los beneficios del PROGRAMA.

d) Llenar debidamente el formato de solicitud de beca, consistente en la ENCSEEMS disponible en la página www.becasmediasuperior.sep.gob.mx, durante los periodos para el registro de aspirantes a una beca.

e) Cumplir con los requisitos que sean previstos en la(s) convocatoria(s) que para tal efecto se emita(n), de acuerdo al tipo de beca de que se trate.

f) No haber concluido estudios de EMS ni contar con un certificado de ese tipo educativo.

g) Formar parte de la población objetivo de la respectiva beca a la cual se aspire.

h) Cumplir con los demás requisitos que se establezcan en la(s) convocatoria(s) que para tal efecto se emita(n).

3.4.2 Específicos

Los requisitos para aspirar a una de las becas establecidas en el PROGRAMA según el tipo de beca son:

3.4.2.1 Becas Salario Modalidad: Prácticas Profesionales

a) Ser alumno regular y estar cursando la EMS (bachillerato tecnológico, profesional técnico o profesional técnico bachiller) en una IPEMS.

b) Realizar una práctica profesional con una duración no menor a 20 horas semanales en alguna empresa o institución del sector público o privado; o bien, en una organización de la sociedad civil.

c) Presentar una carta de aceptación de la empresa o institución en la que el alumno realizará su estadía, práctica o residencia profesional. Esta carta de aceptación deberá contener la rama de la actividad económica a la cual pertenece la empresa o institución, así como las tareas a realizar por el solicitante.

d) Que la empresa o institución en la que el alumno haya sido aceptado pertenezca a un sector laboral afín al área de conocimiento del alumno y/o que exista compatibilidad entre las actividades que el alumno vaya a realizar y el plan de estudio realizado por el solicitante.

e) Que las actividades del proyecto que va a efectuar el alumno durante la realización de sus prácticas profesionales tengan concordancia con su plan de estudio.

3.4.2.2 Becas Salario Modalidad: Formación Dual

a) Estar cursando dentro de alguna IPEMS la EMS (bachillerato tecnológico, profesional técnico o profesional técnico bachiller) en la modalidad de formación dual.

b) Haber sido aceptado por una empresa que forma parte del Programa de Formación Dual reconocido por la SEMS.

c) Ser alumno regular y haber sido postulado por la IPEMS como potencial beneficiario a recibir el apoyo, a través de su respectivo Comité Institucional.

3.4.2.3 Becas para Emprendedores

3.4.2.3.1 Modalidad de desarrollo de competencias emprendedoras:

Serán los establecidos en la(s) diferentes convocatoria(s) que se emita(n) para este fin, o bien en los respectivos instrumentos jurídicos que suscriba la SEP con la(s) asociación(es) o institución(es) de reconocido prestigio en el ámbito de emprendedurismo y la innovación.

3.4.2.3.2 Modalidad desarrollo de un Modelo de Negocio:

a) Estar inscrito en alguna de las IPEMS participante dentro de la modalidad escolarizada.

b) Incubar y desarrollar su proyecto, a través de una institución de fomento a la cultura emprendedora participante en el PROGRAMA.

3.4.2.3.3 Modalidad Postulación por un Proyecto Emprendedor o Modelo de Negocio:

Serán los establecidos en la(s) diferentes convocatoria(s) que se emita(n) para este fin, o bien en los respectivos instrumentos jurídicos que suscriba la SEP con la(s) asociación(es) o institución(es) de reconocido prestigio en el ámbito de emprendedurismo y la innovación.

3.4.2.4 Becas de Movilidad

Serán los establecidos en la(s) convocatoria(s) que se emita(n) para este fin, o bien en los respectivos instrumentos jurídicos que suscriba la SEP con la(s) asociación(es) o institución(es) de reconocido prestigio en los programas de movilidad nacionales o extranjeros, impulsados, avalados o reconocidos por la SEP.

3.4.2.5 Becas de Capacitación para el Trabajo

a) Estar inscrito en un curso de capacitación para el trabajo participante en el PROGRAMA.

b) Provenir de un hogar cuyo ingreso mensual per cápita sea menor o igual a los cuatro deciles de la distribución del ingreso tal y como se describen en los Anexos 1 y 2 de los presentes Lineamientos.

c) Haber abandonado los estudios de EMS por un periodo mayor a 6 meses.

d) No haber completado el curso de capacitación para el trabajo que registró al momento de solicitar la beca.

3.5 Criterios de selección

Para la asignación de las becas se tomarán en consideración los criterios que se establecen a continuación:

3.5.1 Criterios de selección generales

Los aspirantes que cumplan con los requisitos establecidos en los presentes Lineamientos y en la(s) convocatoria(s) que para tal fin se emita(n) serán seleccionados según sea el caso primordialmente en función del ingreso mensual per cápita del hogar del solicitante de conformidad con la información proporcionada en la ENCSEEMS. Cuando el número de solicitudes no pueda ser atendido con los recursos disponibles, los aspirantes serán seleccionados en función de los siguientes criterios generales de priorización:

I. Tener algún tipo de discapacidad.

II. Aspirantes indígenas.

III. Residir en uno de los municipios que se encuentren incluidos en el Sistema Nacional para la Cruzada contra el Hambre; o bien, en alguno de los municipios incluidos en el Programa Nacional para la Prevención Social de la Violencia y la Delincuencia.

3.5.2 Criterios de selección específicos

Los criterios de selección específicos para las diferentes modalidades de beca son:

3.5.2.1 Becas Salario Modalidad: Prácticas Profesionales

Se dará prioridad a aquellas solicitudes en donde se tenga una concordancia entre el área de conocimiento de la profesión del aspirante, el ramo de la empresa y las actividades que estará desarrollando en su práctica profesional.

3.5.2.2 Becas para Emprendedores

Serán los establecidos en la(s) convocatoria(s) que se emita(n) para este fin, o bien en los respectivos instrumentos jurídicos que suscriba la SEP con la(s) asociación(es) o institución(es) de reconocido prestigio en el ámbito de emprendedurismo y la innovación.

3.5.2.3 Becas de Movilidad

Serán los establecidos en la(s) convocatoria(s) que se emita(n) para este fin, o bien en los respectivos instrumentos jurídicos que suscriba la SEP con la(s) asociación(es) o institución(es) de reconocido prestigio en los programas de movilidad nacionales o extranjeros impulsados, avalados o reconocidos por la SEP.

3.6 Criterios de compatibilidad de becas

Ninguna persona podrá beneficiarse con dos o más becas simultáneamente al amparo del PROGRAMA. En caso de que una persona reciba dos o más becas del PROGRAMA, la CBSEMS cancelará la beca otorgada.

La CBSEMS requerirá al becario la devolución de las cantidades que hubiere recibido por la duplicidad de las becas o, en caso que la CBSEMS determine que el becario conserve una de dichas becas, se procederá a descontar de ésta las cantidades referidas.

Para la devolución de las cantidades, la CBSEMS enviará al becario una línea de captura para que éste reintegre los recursos a la Tesorería de la Federación en un plazo no mayor a 20 días naturales. El reintegro quedará documentado una vez que el becario haya remitido a la CBSEMS de manera electrónica la ficha de depósito con abono a la Tesorería de la Federación.

3.7 Montos y características de las becas

MODALIDAD DE LA BECA	MONTO TOTAL	CARACTERÍSTICAS ESPECÍFICAS DE LA OPERACIÓN, FORMA DE PAGO Y PERIODICIDAD
Becas Salario Modalidad: Prácticas Profesionales; Becas Salario Modalidad: Formación Dual; Becas para Emprendedores; Becas de Movilidad, y Becas de Capacitación para el Trabajo.	El previsto en la(s) convocatoria(s) que se emita(n), o en el instrumento jurídico respectivo.	El previsto en la(s) convocatoria(s) que se emita(n), o en el instrumento jurídico respectivo.

Las becas que hayan sido otorgadas, se renovarán siempre y cuando la suficiencia presupuestal lo permita y el alumno mantenga el cumplimiento de los requisitos previstos en el numeral 3.4 de los presentes Lineamientos.

En el caso de las Becas Salario Modalidad: Prácticas Profesionales y las Becas Salario Modalidad: Formación Dual, los apoyos económicos podrán cubrir gastos de manutención y/o transportación dentro del país, así como el seguro médico que se proporcione a los alumnos por el tiempo de duración del apoyo en caso que se requiera; adicionalmente, las becas otorgadas al amparo del PROFORHCOM serán cubiertas por las Becas Salario Modalidad: Prácticas Profesionales y financiadas a través del programa presupuestario E009. En este caso, la ejecución del recurso correrá a cargo de la DGCFT en su carácter de ejecutor técnico del PROFORHCOM.

Para caso de las Becas de Emprendedores los apoyos económicos podrán cubrir gastos de manutención y/o transportación terrestre o aérea, dentro del país o fuera de él; actividades extra curriculares como son la inscripción a un certamen o concurso, hospedaje, alimentos, el seguro médico que se proporcione a los alumnos por el tiempo de duración del apoyo, en caso que se ser necesario; asimismo, los apoyos económicos que otorgue esta beca podrán cubrir los gastos relacionados con el desarrollo, maduración, implementación y puesta en marcha de un proyecto emprendedor o modelo de negocio de acuerdo con el modelo de emprendedurismo e incubación reconocido por la SEP.

En cuanto a las Becas de Movilidad, los apoyos económicos podrán cubrir gastos de manutención y/o transportación dentro del país o fuera de él, así como el seguro médico que se proporcione a los alumnos por el tiempo de duración del apoyo en caso que se requiera.

3.8 Derechos y Obligaciones de los becarios

3.8.1 Derechos

a) Recibir un trato digno y respetuoso, sin discriminación alguna.

b) Contar con la información necesaria, de manera clara y oportuna, para resolver sus dudas respecto del PROGRAMA.

c) Recibir del PROGRAMA atención y apoyos sin costo.

d) Tener la reserva y privacidad de sus datos personales.

e) Recibir el apoyo con la periodicidad estipulada en la(s) convocatoria(s).

f) Interponer ante la CBSEMS, una queja por escrito o por vía electrónica, respecto de la cancelación de la beca o el no otorgamiento de la misma.

g) Recibir respuesta de la queja a que se refiere el inciso anterior en un máximo de 30 días naturales posteriores a su presentación.

3.8.2 Obligaciones

a) Cumplir lo señalado en los presentes Lineamientos y en la(s) convocatoria(s) que se emita(n).

b) Proporcionar con veracidad y oportunidad, la información que le sea requerida por el PROGRAMA.

c) Informar de la obtención de alguna beca o apoyo adicional al otorgado por el PROGRAMA.

d) Permitir la evaluación del PROGRAMA, mediante la aportación de los datos que le sean solicitados.

e) Dar seguimiento a su solicitud y al proceso de validación.

f) Recoger en un plazo máximo de 30 días hábiles contados a partir de la notificación de su condición de beneficiario, el medio electrónico de pago.

g) Exhibir a la SEP, cuando le sean solicitados, los originales de los documentos que hubiere adjuntado a la solicitud de la beca. En caso de que dichos documentos sean falsos o hayan sido alterados, la SEP cancelará la beca, sin perjuicio de dar vista a las instancias competentes.

h) Las demás que se establezcan en los presentes Lineamientos, en la(s) convocatoria(s) que para tal efecto se emita(n) o en el instrumento jurídico respectivo.

3.9 Causas de terminación de la beca

a) Cuando el becario renuncie a la beca y lo manifieste mediante escrito dirigido a la CBSEMS.

b) Cuando el becario haya concluido sus estudios de EMS o los cursos de formación educativa en y para el trabajo.

c) Cuando al becario se le haya cubierto el apoyo total de la beca conforme a la(s) convocatoria(s).

d) Cuando se haya agotado el tiempo de duración de la beca.

e) Cuando el becario fallezca.

3.10 Causas de cancelación de la beca

a) Cuando el becario incumpla con alguna de las obligaciones señaladas en el numeral 3.8.2 de los presentes Lineamientos.

b) Cuando el becario entregue información falsa o incompleta para su incorporación o permanencia en el PROGRAMA, o altere documentación o los informes requeridos.

c) Cuando deje de cumplir los requisitos para la continuidad de la beca que están establecidos en el numeral 3.4 de los presentes Lineamientos.

d) Cuando el becario no recoja en un plazo máximo de 30 días hábiles, contados a partir de la notificación de su condición de beneficiario, el medio electrónico de pago.

e) Cuando el becario reciba dos o más becas del PROGRAMA.

f) Por dictamen de la CBSEMS, a petición por escrito del director del plantel, por causas plenamente justificadas como son: expulsión del alumno del plantel, falsedad de la información proporcionada para poder solicitar una beca, haber abandonado los estudios de EMS, gozar de otro beneficio económico para el mismo fin otorgado por alguna otra dependencia u organismo del Gobierno Federal durante el tiempo en que reciba los beneficios de la beca.

g) Cuando la información académica proporcionada por el becario no haya sido validada por el director del plantel, tal como se establece en el numeral 5.4.3 de los presentes Lineamientos.

h) Cuando el becario suspenda sus estudios.

i) Cuando el becario solicite su baja temporal como alumno.

4. Lineamientos Específicos

4.1 Instancias Ejecutoras

Serán instancias ejecutoras del PROGRAMA:

a) La SEMS a través de la CBSEMS, como encargada de la ejecución, operación, seguimiento y control del PROGRAMA.

b) Las IPEMS y las asociaciones o instituciones de reconocido prestigio en los ámbitos del emprendedurismo y la innovación con las que la SEP haya celebrado instrumentos jurídicos para el otorgamiento de los apoyos previstos en los presentes Lineamientos.

c) La CSPyA de la SEMS, en lo correspondiente a la gestión de los recursos asignados al PROGRAMA.

d) Los directores de plantel, como únicos responsables de validar la información académica de los aspirantes y de los beneficiarios, así como de resguardar la documentación comprobatoria que se especifique en la(s) convocatoria(s).

e) El Comité Institucional como responsable de postular a los beneficiarios potenciales de recibir el apoyo de las Becas Salario Modalidad: Formación Dual y las Becas para Emprendedores, cuando aplique la modalidad.

f) La DGCFT en lo que corresponde a la ejecución de recursos del PROFORHCOM.

Las instancias ejecutoras, así como los beneficiarios del PROGRAMA están obligados a reintegrar a la Tesorería de la Federación los recursos que no se destinen a los fines autorizados; asimismo, la instancia normativa que al cierre del ejercicio conserve recursos que no se hayan devengado deberán reintegrarlos a la Tesorería de la Federación, de conformidad con las disposiciones que resulten aplicables.

4.2 Instancia Normativa

La SEMS, fungirá como instancia normativa del PROGRAMA y le corresponderá la interpretación de los presentes Lineamientos en caso de duda, así como resolver los casos no previstos en los mismos.

4.3 Comité Técnico del PROGRAMA

El Comité Técnico del PROGRAMA estará conformado por un representante de las Direcciones Generales adscritas a la SEMS y la COSDAC.

4.4 Comité Institucional

Para las Becas Salario Modalidad: Formación Dual, el Comité Institucional estará conformado por el director del plantel, el jefe de vinculación escolar o equivalente y tres docentes, de preferencia aquellos relacionados con el programa de formación dual en el plantel.

Para las Becas para Emprendedores, en los casos que aplique, el Comité Institucional estará conformado por el director del plantel, el subdirector del plantel y el coordinador del Centro Emprendedores de Educación Media Superior de la IPEMS participante.

4.5 Atribuciones y Responsabilidades

Corresponderá a la SEP a través de la SEMS:

a) Aportar oportunamente los recursos destinados a los diferentes tipos de becas establecidos en estos Lineamientos.

b) Evaluar los procedimientos existentes para la asignación de las becas.

c) Autorizar la(s) convocatoria(s) que se emita(n) en el marco del PROGRAMA.

d) Interpretar los presentes Lineamientos en caso de duda, así como resolver los casos no previstos en los mismos.

Corresponderá a la CSPyA:

a) Gestionar los recursos económicos para los beneficiarios.

b) Presentar los informes a que refiere la LFPyRH, su Reglamento, el PEF y demás disposiciones aplicables.

c) Atender oportunamente las solicitudes de información que reciba de cualquier dependencia o entidad respecto del PROGRAMA, en el ámbito de su competencia.

d) Las demás que en el ámbito de su competencia establezcan otras disposiciones aplicables.

Corresponderá a la CBSEMS:

a) Operar el PROGRAMA.

b) Decidir, conforme a la normativa aplicable, la(s) institución(es) financiera(s) que se encargará(n) de la dispersión de los recursos a los beneficiarios, así como los mecanismos y formas de pago que resulten más convenientes de acuerdo a las características de la población en específico, la capacidad instalada de cada institución y la calidad en el servicio.

c) Atender oportunamente las solicitudes de información que reciba de cualquier dependencia o entidad respecto del PROGRAMA, y que sean de su competencia.

d) Determinar los criterios de selección y requisitos de elegibilidad para los beneficiarios.

e) Recolectar, procesar, resguardar y analizar la información digital que el aspirante proporcione.

f) Gestionar formalmente la confronta del padrón de beneficiarios, ante las instancias correspondientes.

g) Difundir los periodos de validación oportunamente a través de la(s) convocatoria(s) y otros medios como son: comunicados oficiales, circulares o correos electrónicos.

h) Administrar, actualizar, depurar y publicar el padrón de beneficiarios del PROGRAMA. En el caso de las modalidades de beca que se lleven a cabo de conformidad con los instrumentos jurídicos que la SEP haya celebrado para tal efecto, las instituciones deberán entregar los padrones de beneficiarios de acuerdo con los tiempos, el formato y los medios acordados con la CBSEMS.

i) Notificar a los aspirantes, vía electrónica o bien, por escrito a través de la IPEMS en la que estén inscritos, el resultado de su solicitud de beca.

j) Informar a los beneficiarios, vía electrónica o bien, por escrito a través de la IPEMS en la que estén inscritos, el procedimiento para acceder a los beneficios de la beca.

k) Notificar a las autoridades educativas correspondientes, para que en el ámbito de su competencia, tomen las medidas pertinentes, con la finalidad de que los directores de plantel realicen la validación de datos en los periodos establecidos.

l) Notificar mediante oficio al Órgano Interno de Control en la SEP, a la Contraloría de la entidad federativa o a los titulares de los Subsistemas participantes, la relación de directores de plantel que omitieron efectuar la validación de datos, para que en el ámbito de su competencia, tomen las medidas pertinentes.

m) Generar la información necesaria para que la CSPyA formule los reportes de rendición de cuentas que señala la normatividad vigente.

n) Revisar y mejorar permanentemente los procedimientos de operación del PROGRAMA.

o) Atender y dar seguimiento a las quejas y denuncias conforme a lo establecido en el numeral 8.3 de estos Lineamientos.

p) Vigilar, con la colaboración de las IPEMS y las asociaciones o instituciones con las que la SEP haya celebrado instrumentos jurídicos para el otorgamiento de los apoyos previstos en estos Lineamientos, que los beneficiarios cumplan con sus obligaciones derivadas del PROGRAMA.

Corresponderá a los directores de plantel:

a) Confirmar que cada alumno cumple lo descrito en el numeral 5.4.3. de los presentes Lineamientos, mediante su validación a través del SAVE en los periodos que determine la CBSEMS.

b) Solicitar a la CBSEMS, la cancelación de la beca de un alumno, siempre que cuente con razones que justifiquen dicho acto como son: expulsión del alumno del plantel, falsedad de la información proporcionada para poder solicitar una beca, haber abandonado los estudios de EMS, gozar de otro beneficio económico para el mismo fin otorgado por alguna otra dependencia u organismo del Gobierno Federal durante el tiempo en que reciba los beneficios de la beca.

c) Reportar de manera inmediata a la CBSEMS la baja de los beneficiarios, en caso de que éstos suspendan sus estudios durante el periodo escolar vigente o por fallecimiento, para excluirlos del padrón de beneficiarios.

d) Difundir en espacios públicos del plantel la(s) convocatoria(s) y los resultados oficiales de la selección de becarios emitidos por la CBSEMS.

e) Integrar y resguardar los documentos probatorios específicos de cada uno de los becarios de su plantel, que se establezcan en las convocatorias correspondientes.

Corresponderá al Comité Técnico del PROGRAMA:

a) Aprobar la selección de los becarios de entre aquellos aspirantes que cumplan con la totalidad de los requisitos establecidos en estos Lineamientos de acuerdo al tipo de beca y tomando en consideración los criterios de selección a que se refiere el numeral 3.5. de estos Lineamientos.

Corresponderá al Comité Institucional:

a) Postular a los alumnos que considere potenciales beneficiarios para recibir la Beca Salario Modalidad: Formación Dual y la Beca para Emprendedores, cuando aplique la modalidad.

b) Elaborar el(las) acta(s) respectivas del Comité e integrar en la(s) misma(s) una carta de exposición de motivos justificando la postulación de cada uno de los candidatos que sean potenciales beneficiarios para recibir la beca, de acuerdo con los requisitos de elegibilidad previstos en el numeral 3.4 de los presentes Lineamientos.

c) Llenar la información requerida de cada alumno postulado en el Sistema de Registro y Captura de Actas de Comité.

d) Adjuntar las Actas de Comité al Sistema de Registro y Captura de Actas de Comité y resguardar en el plantel escolar los originales de las mismas.

4.6 Coordinación Institucional

La SEP podrá solicitar en cualquier momento a las IPEMS y a las asociaciones o instituciones con las que haya celebrado instrumentos jurídicos en el marco de este PROGRAMA: 1) que validen la información y la documentación que presenten los aspirantes con el propósito de verificar su veracidad, autenticidad y cumplimiento de los requisitos solicitados en los presentes Lineamientos, en las convocatorias y en su caso en los instrumentos jurídicos respectivos y 2) que validen la información y la documentación que presenten los becarios con el propósito de aprobar la emisión de los apoyos subsecuentes de la beca, en los casos que aplique.

5. Operación

5.1 Convocatoria

La SEP difundirá el PROGRAMA y publicará la(s) convocatoria(s) que emita(n) para la asignación de las becas en su página electrónica www.becasmediasuperior.sep.gob.mx, en los diferentes medios físicos o electrónicos a los cuales tenga acceso, en el portal de internet, o por cualquier otro medio como son: comunicados oficiales, circulares o correos electrónicos.

5.2 Solicitudes

Una vez que la SEP haya publicado la(s) convocatoria(s) para obtener una beca, los interesados deberán registrar su solicitud por Internet a través del llenado de la ENCSEEMS, para lo cual deberán acceder a la página electrónica www.becasmediasuperior.sep.gob.mx que estará disponible durante el periodo señalado en la convocatoria. Los aspirantes deberán proporcionar correcta y verazmente toda la información solicitada en la ENCSEEMS.

Los aspirantes deberán llenar la solicitud de beca a través de la página electrónica de la SEP www.becasmediasuperior.sep.gob.mx y según se requiera, adjuntar en la misma copia escaneada en formato PDF o JPG de aquellos documentos probatorios específicos que se especifiquen en la(s) convocatoria(s) que para tal efecto se emita(n).

La SEP recibirá en línea las solicitudes de los aspirantes únicamente en las fechas establecidas en la(s) convocatoria(s).

Para los aspirantes que no disponen del servicio de Internet o medios para escanear la documentación que fuera requerida, los planteles de EMS dependientes de la SEP, facilitarán a sus alumnos y a alumnos de otros planteles y subsistemas, el acceso a equipos de cómputo para que puedan llenar la encuesta electrónica ENCSEEMS y adjuntar los documentos probatorios específicos que se establezcan en la(s) convocatoria(s).

La ENCSEEMS sintetiza la condición socioeconómica del hogar en que habita el aspirante a una beca, lo que permite al PROGRAMA contar con elementos para una selección objetiva de los mismos.

Dicha encuesta recopila la información del aspirante acerca de:

a) Datos personales,

b) Características socioeconómicas y demográficas de los miembros del hogar,

c) Equipamiento del hogar y características de la vivienda, y

d) Otras características de interés para el PROGRAMA.

Los datos registrados por los aspirantes en la ENCSEEMS, serán verificados por la CBSEMS en su integridad, descartando las solicitudes incompletas. Asimismo, la CBSEMS manejará los datos personales de acuerdo con las disposiciones jurídicas aplicables.

Para iniciar el proceso de registro, el alumno deberá ingresar a la ENCSEEMS con su CURP.

5.3 Postulación

Para el caso de los solicitantes de las Becas Salario Modalidad: Formación Dual y las Becas para Emprendedores, los solicitantes deberán de haber sido postulados por su Comité Institucional como alumnos potenciales de recibir el apoyo.

5.4 Selección

5.4.1 Preselección

La CBSEMS realizará la preselección de los beneficiarios del PROGRAMA verificando el cumplimiento de los requisitos y criterios de selección, obteniendo una lista de prelación de aspirantes atendiendo a un criterio de ingreso per cápita.

La información digital registrada por los solicitantes en la ENCSEEMS, será recopilada y salvaguardada por la CBSEMS la cual verificará su integridad.

5.4.2 Confronta de padrones

La base de datos de los solicitantes preseleccionados se confrontará con el padrón de beneficiarios de OPORTUNIDADES y con los padrones de beneficiarios de la SEMS, con la finalidad de evitar la duplicidad de los apoyos a quien cuenta con una beca. Los alumnos identificados como becarios de cualquiera de esos programas, serán excluidos de la lista de prelación.

La CBSEMS gestionará formalmente la confronta ante las instancias correspondientes.

5.4.3 Validación de datos

La validación de la información proporcionada por los solicitantes preseleccionados corresponderá al director del Plantel, quien a través del SAVE confirmará que cada alumno cumple con lo siguiente:

5.4.3.1 Becas Salario Modalidad: Prácticas Profesionales

a) Que está inscrito en el plantel y es alumno regular.

b) Las características del plan de estudio que cursa el aspirante (tipo de bachillerato).

c) Según sea el caso, que cumple con los créditos y/o requisitos necesarios para realizar sus prácticas, estadía o residencia profesional.

d) Que el alumno presentó la carta de aceptación de la empresa o institución donde realizará sus prácticas profesionales.

e) La rama de la actividad económica a la que pertenece la institución en la cual fue aceptado.

f) Compatibilidad del plan de estudio realizado por el solicitante con la rama de la actividad económica de la institución en la cual fue aceptado y/o las actividades que estará desarrollando.

g) Los demás requisitos que se establezcan en la(s) convocatoria(s) que para tal efecto se emita(n).

5.4.3.2 Becas Salario Modalidad: Formación Dual

a) Que está inscrito en el plantel, es alumno regular y ha sido aceptado en la modalidad de formación dual.

b) Las características del plan de estudio que cursa el aspirante (tipo de bachillerato).

c) Que el alumno presentó la carta de aceptación de la empresa y que esta cuenta con el documento normativo necesario para participar en el programa de formación dual.

d) La rama de la actividad económica a la que pertenece la empresa en la cual fue aceptado.

e) Compatibilidad del plan de estudio realizado por el solicitante con la rama de la actividad económica de la empresa en la cual fue aceptado y/o las actividades que estará desarrollando.

f) Los demás requisitos que se establezcan en la(s) convocatoria(s) que para tal efecto se emita(n).

5.4.3.3 Becas para Emprendedores

a) Que está inscrito en el plantel.

b) Que es alumno regular.

c) Los demás requisitos que se establezcan en la(s) convocatoria(s) que para tal efecto se emita(n).

5.4.3.4 Becas de Capacitación para el Trabajo

a) Que está inscrito en un curso de capacitación para el trabajo participante en el PROGRAMA.

b) Que no ha completado el mismo curso el registrado al momento de solicitar la beca.

c) La fecha del último periodo escolar en que el alumno estuvo inscrito y el documento probatorio que haga constar esta fecha.

A través de la página de Internet del PROGRAMA www.becasmediasuperior.sep.gob.mx, se informará a los beneficiarios del PROGRAMA la fecha de inicio del periodo de validación, así como en la convocatoria correspondiente.

La condición académica de los becarios, será validada por el director del plantel, en los periodos que determine la CBSEMS.

El director del plantel será responsable de la información que proporcione al PROGRAMA y se hará acreedor a las sanciones que eventualmente deriven de sus actos u omisiones, conforme a las disposiciones legales aplicables.

En caso de que el director de plantel, no realice la validación de la condición académica de los solicitantes y becarios de padrón activo, la CBSEMS notificará mediante oficio dicha omisión al Órgano Interno de Control en la SEP, a la Contraloría de la entidad federativa o su equivalente y al titular del subsistema de que se trate, la relación de directores de plantel que omitieron la validación, para que en el ámbito de su competencia, tomen las medidas pertinentes, conforme a las disposiciones aplicables.

5.4.4 Verificación Presupuestal

La CBSEMS verificará la disponibilidad presupuestal con la que cuenta, y presentará ante el Comité Técnico del PROGRAMA la lista de prelación generada para su aprobación.

5.4.5 Notificación y publicación de resultados

Una vez efectuada la validación de datos, la CBSEMS notificará a los solicitantes y a los becarios que renueven el apoyo el resultado de su solicitud de beca y de la renovación, respectivamente, enviando un correo electrónico a cada uno de ellos o por escrito a través del plantel en el que esté inscrito; dicha información también podrá ser consultada en la página de Internet www.becasmediasuperior.sep.gob.mx.

Los directores de las IPEMS serán responsables de publicar y difundir en sus planteles educativos, los listados enviados por la CBSEMS, con los nombres de los alumnos beneficiarios; asimismo, la CBSEMS publicará en su página de Internet www.becasmediasuperior.sep.gob.mx el listado de beneficiarios de las becas.

Adicionalmente, los alumnos aspirantes podrán consultar el estatus de su solicitud a través del portal electrónico del PROGRAMA, en la página www.becasmediasuperior.sep.gob.mx con su CURP y contraseña, tal como se realizó al momento de llenar la ENCSEEMS.

El plazo máximo de respuesta a la solicitud de beca, es de 30 días naturales contados a partir de la fecha límite de validación.

5.5 Conformación del padrón

El padrón de beneficiarios del PROGRAMA lo conforman aquellos que han sido seleccionados para obtener una beca conforme al procedimiento previsto en el numeral 5.4 de estos Lineamientos.

La estructura del padrón de beneficiarios deberá contener los criterios mínimos establecidos para dar cumplimiento al Decreto Presidencial por el que se crea el Sistema Integral de Información de Padrones de Programas Gubernamentales, publicado en el Diario Oficial de la Federación el 12 de enero de 2006.

La administración del padrón de beneficiarios estará a cargo de la CBSEMS y será la responsable de emitir los criterios para su actualización y depuración. Lo anterior, de conformidad con lo establecido en los artículos 7, fracción XI y 12 de la Ley Federal de Transparencia y Acceso a la Información Pública Gubernamental, así como de su Reglamento, el padrón de beneficiarios del PROGRAMA se publicará en la página electrónica: www.becasmediasuperior.sep.gob.mx.

5.6 Generación y dispersión de pagos

Los montos de las becas se cubrirán, mediante los mecanismos y fechas que se establezcan en la(s) convocatoria(s).

La CBSEMS elegirá aquella(s) institución(es) financiera(s) que se adapten mejor a las características de cada modalidad de beca, cobertura geográfica, capacidad instalada, operativa o de respuesta, conforme a las disposiciones aplicables.

El mecanismo para la dispersión del recurso podrá ser adecuado o modificado conforme a las condiciones particulares de los diferentes sectores de la población a los cuales pertenezcan los beneficiarios.

La CBSEMS notificará a cada beneficiario, a través de su cuenta de correo electrónico o mediante una notificación por escrito al plantel educativo en el que esté inscrito, el procedimiento a seguir para poder disponer de los recursos de su beca, o bien el lugar en donde se le entregará el medio electrónico de pago.

El becario contará con un plazo máximo de 45 días naturales a partir de la notificación de su condición de beneficiario, para disponer del recurso de su beca, en caso contrario, la beca será reasignada de acuerdo a la prelación.

La SEP realizará la dispersión de los pagos antes referidos. Para realizar esta entrega, la SEMS contará con los servicios de alguna(s) institución(es) financiera(s), que fungirá(n) como responsable(s) de la dispersión bimestral de los recursos monetarios, por concepto de beca a cada uno de los beneficiarios.

Para lo anterior, la CBSEMS elaborará el listado de pago de becas, que será entregado a la CSPyA. Esta gestionará la dispersión correspondiente, para tramitar la dispersión de los recursos a través de la institución financiera.

5.7 Comprobación de pagos

Para la comprobación de pagos a becarios bastará el estado de cuenta detallado o la relación de pagos efectuados que emita la(s) institución(es) financiera(es) respectiva(s), debidamente firmado y/o sellado.

5.8 Ejecución

5.8.1 Avances Físico-Financieros

La CBSEMS elaborará y remitirá a la CSPyA y ésta, a través de la DGPyEE, enviará trimestralmente a la Cámara de Diputados, por conducto de las comisiones correspondientes, turnando copia a la SHCP y a la SFP, informes sobre el presupuesto ejercido entregado a los beneficiarios a nivel de capítulo y concepto de gasto, indicando el cumplimiento de las metas y objetivos del PROGRAMA, así como su contribución al cumplimiento de las metas establecidas en los programas de planeación sectorial correspondientes.

Asimismo, en los informes se deberá reportar el ejercicio de los subsidios, detallando los elementos a que se refieren las fracciones I a IX del artículo 75 de la LFPyRH, incluyendo el importe de los recursos. Los informes se deberán presentar a más tardar a los 15 días hábiles posteriores a la terminación de cada trimestre.

Con base en lo establecido en el artículo 106 de la LFPyRH y en los artículos 7 y 12 de la Ley Federal de Transparencia y Acceso a la Información Pública Gubernamental, la CBSEMS publicará periódicamente en la página de Internet del PROGRAMA www.becasmediasuperior.sep.gob.mx, la información relativa al PROGRAMA, incluyendo el avance en el cumplimiento de sus metas y objetivos. Para cumplir lo establecido en el artículo 107 de la LFPyRH, la CSPyA proveerá de la información en los términos que le sea solicitada por la DGPyRF.

5.8.2 Gastos de Operación

Hasta el 1.5% (uno punto cinco por ciento) del presupuesto total asignado al PROGRAMA podrá ser destinado para los gastos de operación, supervisión y seguimiento del PROGRAMA que se relacionen con servicios personales, honorarios, materiales y suministros, servicios generales y difusión del PROGRAMA, en los términos de los presentes Lineamientos y la normatividad de la Administración Pública Federal a que deban sujetarse.

5.8.3 Cierre del Ejercicio

El PROGRAMA se sujetará a la normatividad aplicable en materia de cierre del ejercicio programático presupuestal.

5.8.4 Recursos No Devengados

Los recursos no devengados al 31 de diciembre del ejercicio fiscal correspondiente deberán ser reintegrados a la Tesorería de la Federación, de conformidad con las disposiciones vigentes en la materia.

6. Auditoría, Control y Seguimiento

La SEMS y la CBSEMS verificarán que el PROGRAMA no se contrapone, afecta o presenta duplicidades con otros programas y acciones del Gobierno Federal en cuanto a su diseño, beneficios, apoyos otorgados y población objetivo, así como que cumple con la normatividad que le resulta aplicable.

Los recursos asignados para la operación del PROGRAMA podrán ser fiscalizados y auditados por la SHCP, la SFP, la Auditoría Superior de la Federación y demás instancias que en el ámbito de sus respectivas atribuciones resulten competentes.

7. Evaluación

7.1 Interna

La CBSEMS, como responsable de operar el PROGRAMA, podrá llevar a cabo las evaluaciones internas que considere apropiadas conforme a las necesidades del PROGRAMA y los recursos humanos y presupuestales disponibles, con el fin de monitorear el desempeño del mismo. Para dichas evaluaciones, se coordinará con las unidades administrativas competentes de la SEP.

7.2 Externa

La Dirección General de Evaluación de Políticas en uso de las atribuciones que le confiere el artículo 40 del Reglamento Interior de la SEP, se coordinará con la SEMS para llevar a cabo la instrumentación de lo establecido para la evaluación externa de los programas federales, de conformidad con lo previsto en la Ley General de Desarrollo Social, el PEF, los Lineamientos Generales para la Evaluación de los Programas Federales de la Administración Pública Federal y el Programa Anual de Evaluación (PAE) 2013.

El PROGRAMA publicará los resultados de la evaluación externa, de acuerdo con los plazos y términos previstos en la normatividad vigente, a través de su sitio de Internet: www.becasmediasuperior.sep.gob.mx.

8. Transparencia

8.1 Difusión y Promoción

De acuerdo con lo establecido en los artículos 7 y 12 de la Ley Federal de Transparencia y Acceso a la Información Pública Gubernamental, estos Lineamientos, la(s) convocatoria(s) que se emita(n) al amparo de los mismos y, en su momento, el listado de los beneficiarios y el nombre de las instituciones en que se encuentran inscritos, estarán disponibles en la página electrónica de la SEP www.sems.gob.mx y www.becasmediasuperior.sep.gob.mx, con la finalidad de hacer público el PROGRAMA.

Asimismo, el PROGRAMA será difundido entre todos los subsistemas que conforman la EMS en los cuales aplique los presentes Lineamientos, para que éstos, a su vez, lo difundan a todas las IPEMS. Por su parte, la publicidad que, en su caso, se adquiera para la difusión del PROGRAMA deberá incluir, claramente visible y audible, la siguiente leyenda: “Este programa es público, ajeno a cualquier partido político. Queda prohibido el uso para fines distintos a los establecidos en el programa”.

8.2 Contraloría Social

Con el propósito de incorporar a la ciudadanía en el control, vigilancia y evaluación de los programas sociales, la CBSEMS promoverá la contraloría social con base en la normatividad establecida para tal efecto, fomentando acciones que transparenten la operación del PROGRAMA.

La SFP podrá verificar lo correspondiente a la realización de dichas acciones.

8.3 Quejas y denuncias

Los becarios, las IPEMS participantes en el PROGRAMA, los gobiernos locales y municipales y la población en general podrán dirigirse a la CBSEMS para aclarar dudas, formular comentarios y sugerencias y presentar quejas o denuncias que contribuyan a una operación más eficiente y transparente del PROGRAMA, al domicilio ubicado en la calle Centeno número 670, Colonia Granjas México, Delegación Iztacalco, Código Postal 08400, en México, Distrito Federal.

Las quejas y denuncias también se podrán captar en las siguientes instancias:

Instancia	Teléfono	Correo y página Electrónica
Órgano Interno de Control en la SEP	3601-8650 exts. 66224, 66242, 66243 y 66244 Larga distancia sin costo 01800-2288-368	http://www.oic.sep.gob.mx/portal3/index.php quejas@sep.gob.mx
Secretaría de la Función Pública	Larga distancia sin costo: 01 800 386-2466 De la Ciudad de México: 2000-2000	www.funcionpublica.gob.mx quejas@funcionpublica.gob.mx contactociudadano@funcionpublica.gob.mx
Programa de Becas de Educación Media Superior (Atención Ciudadana)	3601-1000 exts. 60540, 60541 y al 01800-1128893	www.becasmediasuperior.sep.gob.mx becasmediasuperior@sep.gob.mx

La CBSEMS atenderá las inconformidades que se presenten, realizará las investigaciones pertinentes y, en su caso, turnará al Órgano Interno de Control en la SEP las quejas que sean de su competencia.

Anexo 1

Criterio para determinar si un solicitante proviene de un hogar con un ingreso mensual per cápita menor o igual a los cuatro deciles de la distribución del ingreso.

Para que un solicitante pueda recibir una beca al amparo del PROGRAMA, es requisito indispensable que el ingreso mensual per cápita de su hogar sea menor o igual a los cuatro deciles de la distribución del ingreso.

Para determinar si un solicitante cumple este requisito, la CBSEMS utiliza la información proporcionada por el solicitante en la Encuesta Socioeconómica de Estudiantes de EMS o por el respectivo Comité Institucional, y se lleva a cabo el siguiente procedimiento:

Primero. Cálculo del ingreso monetario total del hogar: El ingreso monetario total del hogar se obtiene sumando los ingresos mensuales de todos aquellos miembros del hogar que aportan recursos monetarios para el sostenimiento del mismo.

Segundo. Cálculo del ingreso per cápita: Una vez obtenido el ingreso monetario total del hogar, se divide este ingreso entre todos los miembros que forman parte del hogar para obtener con ello el ingreso per cápita del hogar del solicitante.

Tercero. Comparación con la cota del cuarto decil: Para determinar si el ingreso mensual per cápita del hogar del solicitante es menor o igual a los cuatro deciles de la distribución del ingreso, se compara el ingreso per cápita obtenido en el segundo paso contra la cota máxima del ingreso corriente monetario que equivale a $2,157.4.

Cuarto. Validar el ingreso: Si el ingreso per cápita del hogar es menor o igual a $2,157.4 el solicitante cumple con el requisito del ingreso per cápita y puede aspirar a una beca.

Ejemplo 1

Supongamos que un solicitante vive en un hogar que está compuesto por los siguientes miembros:

1. Padre: Trabaja y tiene un ingreso mensual de $7,000 pesos.
2. Madre: Trabaja y tiene un ingreso mensual de $8,500 pesos.
3. Hermano: Se encuentra estudiando la educación secundaria.
4. Solicitante: Se encuentra estudiando la EMS.

En este ejemplo, se tiene que:

1) El ingreso monetario total del hogar es igual a $15,500 que resulta de sumar el ingreso mensual del padre ($7,000) más el ingreso mensual de la madre ($8,500).

$$\$7{,}000 + \$8{,}500 = \$15{,}500$$

2) El ingreso per cápita del hogar equivale a $3,875 que resulta de dividir el ingreso monetario total del hogar ($15,500) entre los cuatro miembros que forman parte del hogar (padre, madre, hermano y solicitante)

$$\frac{\$15{,}500}{4} = \$3{,}875$$

3) Como el ingreso per cápita del hogar ($3,875) es más grande a la cota máxima del ingreso corriente monetario ($2,157.4), este solicitante no podrá ser susceptible de recibir el apoyo de la beca.

$$\$3{,}875 > \$2{,}157.4$$

Ejemplo 2

Supongamos que un solicitante vive en un hogar que está compuesto por los siguientes miembros:

1) Padre: Trabaja y tiene un ingreso mensual de $7,000 pesos.

2) Madre: Se dedica a las labores domésticas y no aporta ingresos al gasto del hogar.

3) Abuelo: No trabaja y no aporta ingresos al gasto del hogar.

4) Hermana: Se encuentra estudiando la educación secundaria.

5) Hermano: Trabaja y tiene un ingreso de $4,000 pesos mensuales.

6) Solicitante: Se encuentra estudiando la EMS.

En este ejemplo, se tiene que:

1) El ingreso monetario total del hogar es igual a $11,000 que resulta de sumar el ingreso mensual del padre ($7,000) más el ingreso mensual del hermano ($4,000).

$$\$7{,}000 + \$4{,}000 = \$11{,}000$$

2) El ingreso per cápita del hogar equivale a $1,833 que resulta de dividir el ingreso monetario total del hogar ($11,000) entre los seis miembros que forman parte del hogar (padre, madre, abuelo, hermana, hermano y solicitante)

$$\frac{\$11{,}000}{6} = \$1{,}833$$

3) Como el ingreso per cápita del hogar ($1,833) es menor que la cota máxima del ingreso corriente monetario ($2,157.4), este solicitante si cumple con el criterio del ingreso per cápita y podrá ser susceptible de recibir el apoyo de la beca

$$\$1{,}833 < \$2{,}157.4$$

Anexo 2

Metodología para calcular la cota superior del cuarto decil del ingreso per cápita de los hogares a junio de 2013.

En estadística descriptiva el término decil se utiliza para designar la separación de valores de una muestra para tener diez intervalos con el mismo número de observaciones. En este contexto, la cota superior del cuarto decil del ingreso per cápita de los hogares hace referencia a aquel nivel de ingresos que divide al 40% de los hogares más pobres del país en términos del ingreso per cápita.

Para calcular la cota superior del cuarto decil del ingreso per cápita, precisamos considerar la Encuesta Nacional de Ingresos y Gastos de los Hogares (ENIGH) 2012, en particular la base de datos “Concentrado”. En esta tabla de la ENIGH se registra el resumen concentrado por hogar, de ingresos y gastos trimestrales en toda modalidad posible.

Dos variables de la base de datos “Concentrado” son de nuestro interés. El ingreso corriente total (ing_cor) y el tamaño del hogar (tot_integ). La primera presenta el ingreso corriente de todos los miembros del hogar, el cual hace referencia a las percepciones en efectivo provenientes del trabajo subordinado en una empresa, institución o a las órdenes de un patrón, contiene el ingreso en efectivo y/o en especie de un negocio agropecuario o no agropecuario, los rendimientos derivados de cooperativas de producción, los ingresos derivados de la posesión de activos físicos y no físicos, las transferencias recibidas y otros ingresos corrientes, así como el gasto no monetario. Por su parte, la segunda variable de interés registra el número de integrantes de cada hogar.

Con la finalidad de obtener el ingreso per cápita del hogar, requerimos dividir el ingreso corriente entre el número de integrantes de cada unidad de muestreo (hogares). Resulta pertinente considerar que la variable “ing_cor” está expresada trimestralmente, por lo que de requerirse el ingreso mensual, también deberá incorporarse el ajuste correspondiente.

$$Ingreso\ corriente\ per\ cápita\ mensual = \frac{ing_cor/3}{tot_integ}$$

Una vez calculado el ingreso corriente per cápita del hogar, podemos proceder a ubicar a cada hogar en su decil correspondiente. La ENIGH es una muestra representativa de los ingresos y gastos de los hogares del país y para obtener estimaciones específicas sobre la población total, requerimos expandir la muestra con base en la variable (factor_hog), la cual determina el número de hogares que una unidad en la muestra

representa de la población total. En ese sentido, para catalogar a los hogares en los deciles del ingreso per cápita de los hogares precisamos expandir la muestra aplicando el factor de expansión para aquellos hogares que reportan un ingreso positivo. En esta tarea existen números paquetes estadísticos que pueden ser de ayuda.

Después de catalogar cada hogar en su correspondiente decil, basta obtener cuál es el ingreso per cápita máximo o la cota superior en términos de ingreso de aquellos hogares catalogados en el cuarto decil. Luego de haber obtenido dicha cota, expresada en pesos de diciembre de 2012 (mes de conclusión del levantamiento de la ENIGH 2012), basta incorporarle el efecto de la inflación a junio de 2013. En particular, en el periodo de referencia, se registró una inflación acumulada de 1.3% tomando como referencia el Índice Nacional de Precios al Consumidor (índice base segunda quincena de diciembre de 2010=100).

A continuación se desarrolla un caso práctico del cálculo anteriormente descrito, tomando como referencia el programa Stata y las instrucciones que nos llevarán a estimar la cota superior del cuarto decil del ingreso per cápita del hogar.

1. Abrimos la base de datos.

use "H:\ENIGH 2012\Concen.dta", clear

2. Calculamos el ingreso corriente per cápita de los hogares.

geningcpc= (ing_cor/3)/ tot_integ

3. Catalogamos a los hogares que reportan ingresos positivos en su respectivo decil, tomando a consideración el factor de expansión.

xtiled_ingcpc = ingcpc [fw= factor_hog] if ingcpc>0 , nq(10)

4. Computamos la cota superior del ingreso corriente per cápita del hogar.

tabled_ingcpc, contents(max ingcpc)

5. Incorporamos la inflación de diciembre de 2012 a junio de 2013.

scalarcota_incmpc=2129.671 *1.013

displaycota_incmpc

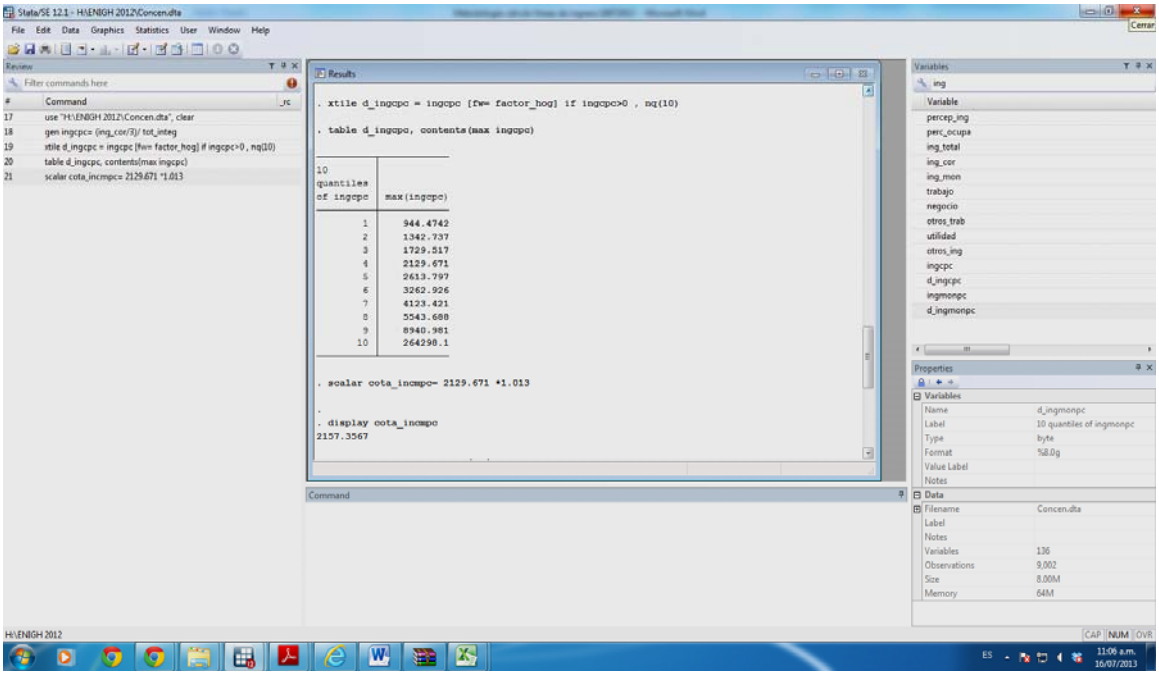

ACUERDO número 693 por el que se emiten los Lineamientos para la Operación del Programa de Becas para Alumnos con Discapacidad de Educación Media Superior y de Formación para el Trabajo.

Al margen un sello con el Escudo Nacional, que dice: Estados Unidos Mexicanos.- Secretaría de Educación Pública.

EMILIO CHUAYFFET CHEMOR, Secretario de Educación Pública, con fundamento en lo dispuesto por los artículos 3o. de la Constitución Política de los Estados Unidos Mexicanos; 38 de la Ley Orgánica de la Administración Pública Federal; 2o., 7o., 9o., 32 y 33, fracción VIII de la Ley General de Educación; 1, 3, 4, 5 y 12 de la Ley General para la Inclusión de las Personas con Discapacidad; 7 y 12 de la Ley Federal de Transparencia y Acceso a la Información Pública Gubernamental; 72 al 80 de la Ley General de Desarrollo Social; 1 y 75 de la Ley Federal de Presupuesto y Responsabilidad Hacendaria; 1, 4 y 5 del Reglamento Interior de la Secretaría de Educación Pública, y

CONSIDERANDO

Que el artículo 1o. de la Constitución Política de los Estados Unidos Mexicanos determina que todas las autoridades, en el ámbito de sus competencias, tienen la obligación de promover, respetar, proteger y garantizar los derechos humanos de conformidad con los principios de universalidad, interdependencia, indivisibilidad y progresividad y que, queda prohibida toda discriminación motivada por origen étnico o nacional, el género, la edad, las discapacidades, la condición social, las condiciones de salud, la religión, las opiniones, las preferencias sexuales, el estado civil o cualquier otra que atente contra la dignidad humana y tenga por objeto anular o menoscabar los derechos y libertades de las personas. Asimismo, el artículo 3o. de este ordenamiento, establece que todo individuo tiene derecho a recibir educación;

Que el 9 de febrero de 2012 se publicó en el Diario Oficial de la Federación el “Decreto por el que se declara reformado el párrafo primero; el inciso c) de la fracción II y la fracción V del artículo 3o., y la fracción I del artículo 31 de la Constitución Política de los Estados Unidos Mexicanos”, por el cual se estableció la obligatoriedad de la educación media superior;

Que el artículo Segundo transitorio de dicho Decreto establece la obligatoriedad del Estado de garantizar la educación media superior, como deber del mismo de ofrecer un lugar para cursarla a quien teniendo la edad típica hubiera concluido la educación básica, se realizará de manera gradual y creciente a partir del ciclo escolar 2012-2013 y hasta lograr la cobertura total en sus diversas modalidades en el país a más tardar en el ciclo escolar 2021-2022, con la concurrencia presupuestal de la Federación y de las entidades federativas, y en los términos establecidos en los instrumentos del Sistema Nacional y los Sistemas Estatales de Planeación Democrática del Desarrollo;

Que el Plan Nacional de Desarrollo 2013-2018 (PND) señala en su Meta Nacional 3, Un México con Educación de Calidad, numeral III.2. “Plan de acción: articular la educación, la ciencia y el desarrollo tecnológico para lograr una sociedad más justa y próspera”, que para garantizar la inclusión y la equidad en el Sistema Educativo se deberán ampliar las oportunidades de acceso a la educación, permanencia y avance en los estudios a todas las regiones y sectores de la población, y que esto requiere de incrementar los apoyos a niños y jóvenes en situación de desventaja y vulnerabilidad;

Que el PND, en su Meta Nacional 2, Un México Incluyente, prevé en su objetivo 2.2 “Transitar hacia una sociedad equitativa e incluyente”, Estrategia 2.2.4 que se deberá proteger los derechos de las personas con discapacidad y contribuir a su desarrollo integral e inclusión plena. Asimismo, en su Meta Nacional 3, Un México con Educación de Calidad, Objetivo 3.2 “Garantizar la inclusión y la equidad en el Sistema Educativo”, Estrategia 3.2.2 “Ampliar los apoyos a niños y jóvenes en situación de desventaja o vulnerabilidad” establece, entre otras líneas de acción, la relativa a diversificar las modalidades de becas para apoyar a los estudiantes con necesidades especiales y en situación de vulnerabilidad;

Que los artículos 32 y 33 de la Ley General de Educación prevén que las autoridades educativas tomarán medidas tendientes a establecer condiciones que permitan el ejercicio pleno del derecho a la educación de cada individuo, una mayor equidad educativa, así como el logro de la efectiva igualdad en oportunidades de acceso y permanencia en los servicios educativos. Para cumplir lo anterior dichas autoridades, en el ámbito de sus respectivas competencias, desarrollarán programas con perspectiva de género, para otorgar becas y demás apoyos económicos preferentemente a los estudiantes que enfrenten condiciones económicas y sociales que les impidan ejercer su derecho a la educación;

Que el artículo 12 de la Ley General para la Inclusión de las Personas con Discapacidad establece que la Secretaría de Educación Pública promoverá el derecho a la educación de las personas con discapacidad, prohibiendo cualquier discriminación en planteles, centros educativos, guarderías o del personal docente o administrativo del Sistema Educativo Nacional. Para tales efectos, establecerá un programa nacional de becas educativas y becas de capacitación para personas con discapacidad en todos los niveles del Sistema Educativo Nacional, entre otras acciones;

Que uno de los retos que enfrenta la educación media superior en México es la exigencia de ampliar las oportunidades educativas para los alumnos de los sectores socioeconómicos más desprotegidos, por lo que el Gobierno de la República ha diseñado y puesto en marcha diversas acciones, destinadas a promover la cobertura educativa con equidad, mediante la asignación de becas a estudiantes en situación socioeconómica adversa;

Que bajo ese contexto, la Subsecretaría de Educación Media Superior de la Secretaría de Educación Pública del Gobierno Federal, a través del Programa Presupuestario U022, implementará el Programa de Becas para Alumnos con Discapacidad de Educación Media Superior y de Formación para el Trabajo que tendrá por objetivos contribuir a lograr la equidad e inclusión educativa y fomentar en las personas con discapacidad, su autonomía, así como su participación activa y productiva en la sociedad, y

Que en razón de lo anterior, he tenido en bien expedir el siguiente:

ACUERDO NÚMERO 693 POR EL QUE SE EMITEN LOS LINEAMIENTOS PARA LA OPERACIÓN DEL PROGRAMA DE BECAS PARA ALUMNOS CON DISCAPACIDAD DE EDUCACIÓN MEDIA SUPERIOR Y DE FORMACIÓN PARA EL TRABAJO

ÚNICO.- Se emiten los Lineamientos para la Operación del Programa de Becas para Alumnos con Discapacidad de Educación Media Superior y de Formación para el Trabajo, los cuales se detallan en el Anexo del presente Acuerdo.

TRANSITORIOS

PRIMERO.- El presente Acuerdo entrará en vigor el día de su publicación en el Diario Oficial de la Federación.

SEGUNDO.- Los Lineamientos que se emiten por virtud de este Acuerdo continuarán vigentes hasta la emisión, en su caso, de nuevos Lineamientos o modificaciones que los sustituyan, en tanto no se contrapongan con lo previsto en el Presupuesto de Egresos de la Federación del ejercicio fiscal que corresponda u otras disposiciones aplicables.

TERCERO.- La continuidad de la operación del Programa a que se refiere el presente Acuerdo, estará sujeto a la autorización de recursos presupuestales.

México, D.F., a 16 de agosto de 2013.- El Secretario de Educación Pública, **Emilio Chuayffet Chemor**.- Rúbrica.

LINEAMIENTOS PARA LA OPERACIÓN DEL PROGRAMA DE BECAS PARA ALUMNOS CON DISCAPACIDAD DE EDUCACIÓN MEDIA SUPERIOR Y DE FORMACIÓN PARA EL TRABAJO

ÍNDICE

1. Glosario

2. Objetivos

2.1 General

2.2 Específico

3. Lineamientos Generales

3.1 Cobertura

3.2 Población Objetivo

3.2.1 Beca para Alumnos con Discapacidad de Bachilleratos No Escolarizados

3.2.2 Beca de Capacitación para el Trabajo para Alumnos con Discapacidad

3.3 Beneficiarios

3.4 Requisitos de elegibilidad

3.4.1 Generales

3.4.2 Específicos

3.4.2.1 Beca para Alumnos con Discapacidad de Bachilleratos No Escolarizados

3.4.2.2 Beca de Capacitación para el Trabajo para Alumnos con Discapacidad

3.5 Criterios de selección

3.6 Criterios de compatibilidad de becas

3.7 Montos y características de las becas

3.8 Derechos y Obligaciones de los becarios

3.8.1 Derechos

3.8.2 Obligaciones

3.9 Causas de terminación de la beca

3.10 Causas de cancelación de la beca

4. Lineamientos Específicos

4.1 Instancias Ejecutoras

4.2 Instancia Normativa

4.3 Comité Técnico del PROGRAMA

4.4 Atribuciones y Responsabilidades

4.5 Coordinación Institucional

5. Operación

5.1 Convocatoria

5.2 Solicitudes

5.3 Selección

5.3.1 Preselección

5.3.2 Confronta de padrones

5.3.3 Validación de datos

5.3.3.1 Beca para Alumnos con Discapacidad de Bachilleratos No Escolarizados

5.3.3.2 Beca de Capacitación para el Trabajo para Alumnos con Discapacidad

5.3.4 Verificación Presupuestal

5.3.5 Notificación y publicación de resultados

5.4 Conformación del padrón

5.5 Generación y dispersión de pagos

5.6 Comprobación de pagos

5.7 Ejecución

5.7.1 Avances Físico-Financieros

5.7.2 Gastos de Operación

5.7.3 Cierre del Ejercicio

5.7.4 Recursos No Devengados

6. Auditoría, Control y Seguimiento

7. Evaluación

7.1 Interna

7.2 Externa

8. Transparencia

8.1 Difusión y Promoción

8.2 Contraloría Social

8.3 Quejas y denuncias

1. Glosario

Para efectos de estos Lineamientos, se entenderá por:

ALUMNO CON DISCAPACIDAD: Estudiante inscrito en una Institución Pública de Educación Media Superior o en un curso de capacitación para el trabajo participante en el Programa de Becas para Alumnos con Discapacidad de Educación Media Superior y de Formación para el Trabajo, que por razón congénita o adquirida presenta una o más deficiencias de carácter físico, mental, intelectual o sensorial, ya sea permanente o temporal y que al interactuar con las barreras que le impone el entorno social, pueda impedir su inclusión plena y efectiva, en igualdad de condiciones con los demás.

ALUMNO REGULAR: Estudiante inscrito en una Institución Pública de Educación Media Superior participante en el Programa de Becas para Alumnos con Discapacidad de Educación Media Superior y de Formación para el Trabajo que, al momento en que se hace la validación de datos, ha cursado y aprobado la totalidad de las materias (asignaturas, módulos o créditos) que correspondan al plan de estudio del periodo escolar previo a la solicitud de la beca, con el puntaje mínimo requerido por la Institución Pública de Educación Media Superior en la que se encuentra inscrito.

BNEED: Bachillerato No Escolarizado para Estudiantes con Discapacidad. Servicio educativo del tipo medio superior que se ofrece en la modalidad no escolarizada a personas con algún tipo de discapacidad que desean iniciar o continuar este ciclo de formación.

BECA PARA ALUMNOS CON DISCAPACIDAD DE BACHILLERATOS NO ESCOLARIZADOS: Apoyo económico que se otorga a alumnos con discapacidad que realicen estudios en el BNEED que se ofrece a través de la Dirección General del Bachillerato adscrita a la Subsecretaría de Educación Media Superior de la Secretaría de Educación Pública del Gobierno Federal, o bien, a través de otros subsistemas centralizados del Gobierno Federal.

BECA DE CAPACITACIÓN PARA EL TRABAJO PARA ALUMNOS CON DISCAPACIDAD: Apoyo económico que se otorga a alumnos con discapacidad inscritos en los cursos de capacitación para el trabajo que forman parte del Programa de Becas para Alumnos con Discapacidad de Educación Media Superior y de Formación para el Trabajo y que se ofrecen a través de los Centros de Formación para el Trabajo Industrial (CECATI), dependientes de la Dirección General de Centros de Formación para el Trabajo, adscrita a la Subsecretaría de Educación Media Superior de la Secretaría de Educación Pública del Gobierno Federal.

CBSEMS: Coordinación del Programa de Becas de la Subsecretaría de Educación Media Superior, de la Secretaría de Educación Pública del Gobierno Federal.

COSDAC: Coordinación Sectorial de Desarrollo Académico de la Subsecretaría de Educación Media Superior, de la Secretaría de Educación Pública del Gobierno Federal.

CSPyA: Coordinación Sectorial de Planeación y Administración de la Subsecretaría de Educación Media Superior, de la Secretaría de Educación Pública del Gobierno Federal.

CURP: Clave Única de Registro de Población.

CURSOS DE CAPACITACIÓN PARA EL TRABAJO PARTICIPANTES EN EL PROGRAMA: Serán los cursos de capacitación para el trabajo que se oferten a través del subsistema de la Dirección General de Centros de Formación para el Trabajo y que formen parte del Programa de Oportunidades de Empleo a Través de la Tecnología de las Américas.

COMITÉ TÉCNICO DEL PROGRAMA: Órgano colegiado integrado por diversos representantes de la Subsecretaría de Educación Media Superior, de la Secretaría de Educación Pública del Gobierno Federal, encargado de aprobar la selección de becarios de entre aquellos aspirantes que cumplan con la totalidad de los requisitos establecidos en estos Lineamientos.

DIRECTOR DEL PLANTEL: Es el representante de la institución educativa que se encarga de realizar la validación a través del Sistema Automatizado de Validación Estudiantil.

DGCFT: Dirección General de Centros de Formación para el Trabajo, la cual ofrece servicios educativos a través de los Centros de Capacitación para el Trabajo Industrial.

DGPyEE: Dirección General de Planeación y Estadística Educativa de la Secretaría de Educación Pública del Gobierno Federal.

DGPyRF: Dirección General de Presupuesto y Recursos Financieros de la Secretaría de Educación Pública del Gobierno Federal.

ENCSEEMS: Formato para solicitar la beca que consiste en la Encuesta Socioeconómica de Estudiantes de Educación Media Superior.

EMS: Educación Media Superior.

INSTITUCIÓN DEL SECTOR SALUD: Las instituciones públicas (Instituto de Seguridad y Servicios Sociales de los Trabajadores del Estado, Instituto Mexicano del Seguro Social, Salubridad y Seguro Popular) o de los sectores social y privado que presten servicios de salud, a nivel federal, local o municipal.

INSTRUMENTO JURÍDICO: Convenio u otros actos jurídicos que la Secretaría de Educación Pública del Gobierno Federal suscribe con instituciones públicas, privadas, nacionales o extranjeras, para la operación del Programa de Becas para Alumnos con Discapacidad de Educación Media Superior y de Formación para el Trabajo.

IPEMS: Instituciones Públicas de Educación Media Superior y de Formación para el Trabajo participantes en el Programa de Becas para Alumnos con Discapacidad de Educación Media Superior y de Formación para el Trabajo.

- **Subsistemas Centralizados del Gobierno Federal**.- Los que forman parte de la Administración Pública Federal.
  - Centralizados de la Subsecretaría de Educación Media Superior:
    - Dirección General de Educación Tecnológica Industrial (DGETI): Centros de Estudios Tecnológicos Industriales y de Servicios (CETIS), y Centros de Bachillerato Tecnológico Industrial y de Servicios (CBTIS), Sistema Abierto de Educación Tecnológica Industrial (SAETI) y los CETIS y CBTIS que cuenten con Aulas de Tecnología Adaptada “Gilberto Rincón Gallardo”.
    - Dirección General de Educación Tecnológica Agropecuaria (DGETA): Centros de Bachillerato Tecnológico Agropecuario (CBTA), Centros de Bachillerato Tecnológicos Forestales (CBTF) y Sistema Abierto de Educación Tecnológica Agropecuaria (SAETA) que cuenten con Aulas de Tecnología Adaptada “Gilberto Rincón Gallardo”.
    - Dirección General de Educación en Ciencia y Tecnología del Mar (DGECyTM): Centros de Estudios Tecnológicos del Mar (CETMar) y Centros de Estudios Tecnológicos en Aguas Continentales (CETAC) que cuenten con Aulas de Tecnología Adaptada “Gilberto Rincón Gallardo”.
    - Dirección General del Bachillerato (DGB): Centros de Estudios de Bachillerato (CEB), Preparatoria Federal Lázaro Cárdenas, el Sistema de Educación Abierta y a Distancia (SAED) y los CEB que cuenten con Aulas de Tecnología Adaptada “Gilberto Rincón Gallardo”.
    - Dirección General de Centros de Formación para el Trabajo (DGCFT): Centros de Capacitación para el Trabajo Industrial (CECATI) que cuenten con Aulas de Tecnología Adaptada “Gilberto Rincón Gallardo”.

LFPyRH: Ley Federal de Presupuesto y Responsabilidad Hacendaria.

MEDIO ELECTRÓNICO DE PAGO: Instrumento bancario por medio del cual la Secretaría de Educación Pública del Gobierno Federal transfiere los recursos de la beca a un beneficiario. Los medios electrónicos de pago más comunes son: referencia bancaria, monedero electrónico y la tarjeta de débito.

OPORTUNIDADES: Programa de Desarrollo Humano Oportunidades.

PERIODO ESCOLAR: Tiempo que duran los cursos que integran un plan de estudio; los periodos escolares más comunes son anuales, semestrales, cuatrimestrales o trimestrales.

PEF: Presupuesto de Egresos de la Federación para el ejercicio fiscal correspondiente.

POETA: Programa de Oportunidades de Empleo a Través de la Tecnología de las Américas.

PROGRAMA: Programa de Becas para Alumnos con Discapacidad de Educación Media Superior y de Formación para el Trabajo.

SAVE: Sistema Automatizado de Validación Estudiantil.

SEMS: Subsecretaría de Educación Media Superior de la Secretaría de Educación Pública del Gobierno Federal.

SEP: Secretaría de Educación Pública del Gobierno Federal.

SFP: Secretaría de la Función Pública del Gobierno Federal.

SHCP: Secretaría de Hacienda y Crédito Público del Gobierno Federal.

SPEPE: Subsecretaría de Planeación y Evaluación de Políticas Educativas de la SEP.

2. Objetivos

2.1 General

Contribuir a lograr la equidad educativa y la inclusión de los alumnos con discapacidad.

2.2 Específico

Fomentar la equidad educativa en el tipo medio superior, mediante la inclusión de los alumnos con discapacidad al BNEED promoviendo su autonomía, así como su participación activa y productiva en la sociedad a través de capacitación para el trabajo.

3. Lineamientos Generales

3.1 Cobertura

El PROGRAMA está dirigido a los alumnos de las IPEMS participantes de todas las entidades federativas.

3.2 Población Objetivo

3.2.1 Beca para Alumnos con Discapacidad de Bachilleratos No Escolarizados

Se otorgará a alumnos con discapacidad de IPEMS inscritos en el BNEED, o a través de otros subsistemas centralizados del Gobierno Federal que impartan el BNEED, y que cuenten con Aulas de Tecnología Adaptada “Gilberto Rincón Gallardo”.

3.2.2 Beca de Capacitación para el Trabajo para Alumnos con Discapacidad

Se otorgará a alumnos con discapacidad inscritos en los cursos de capacitación para el trabajo participantes en el PROGRAMA, y que se encuentren inscritos en el POETA.

Estas becas podrán operar de acuerdo con los instrumentos jurídicos que, para tal efecto, la SEP celebre con instituciones públicas o privadas nacionales o extranjeras y podrán apoyar a los beneficiarios de los diferentes programas impulsados por las asociaciones civiles con las cuales la SEP celebre algún instrumento jurídico para tal efecto.

3.3 Beneficiarios

Los beneficiarios del PROGRAMA serán los alumnos con discapacidad inscritos en el BNEED o en cursos de capacitación para el trabajo participantes en el PROGRAMA.

3.4 Requisitos de elegibilidad

3.4.1 Generales

Los alumnos que aspiren a obtener alguna de las becas previstas en el PROGRAMA deberán:

a) Estar inscrito(a) en una IPEMS participante en el PROGRAMA para cursar estudios en los programas de los niveles y modalidades, de acuerdo con los requisitos específicos de elegibilidad que para cada tipo de beca se establecen en el numeral 3.4.2 de estos Lineamientos.

b) Contar con un certificado, dictamen o constancia médica expedida por una institución del sector salud federal, local o municipal y firmada por médico que cuente con título y cédula profesional, en la que conste su tipo de discapacidad. El certificado, dictamen o constancia médica se deberá presentar en el plantel, y no podrá tener una antigüedad mayor a tres meses a partir de la fecha en que realiza su solicitud. El certificado deberá formar parte del expediente del alumno, mismo que obrará bajo el resguardo del plantel.

c) Contar con CURP y cuenta de correo electrónico vigente.

d) No estar recibiendo algún otro beneficio económico para el mismo fin otorgado por alguna otra dependencia u organismo del Gobierno Federal, durante el tiempo en que reciba los beneficios del PROGRAMA.

e) Llenar debidamente el formato de solicitud de beca, consistente en la ENCSEEMS disponible en la página www.becasmediasuperior.sep.gob.mx durante los periodos para el registro de aspirantes a una beca.

f) No haber concluido estudios de EMS ni contar con un certificado de ese tipo educativo.

g) Cumplir con los requisitos establecidos en la(s) convocatoria(s) que para tal efecto se emita(n), de acuerdo al tipo de beca de que se trate.

h) Formar parte de la población objetivo de la respectiva beca a la cual se aspire.

3.4.2 Específicos

Los requisitos para aspirar a una de las becas establecidas en el PROGRAMA según el tipo de beca son:

3.4.2.1 Beca para Alumnos con Discapacidad de Bachilleratos No Escolarizados:

Para los alumnos que soliciten la beca por primera vez:

a) Estar inscrito en el BNEED.

b) A los alumnos que tengan menos de 6 meses inscritos en el BNEED no se les pedirá haber acreditado un número mínimo de asignaturas previo al periodo de validación.

c) Los alumnos que tengan más de 6 meses inscritos en el BNEED, deberán haber acreditado un mínimo de 2 asignaturas dentro de los seis meses anteriores al periodo de validación; o bien haber acreditado el curso propedéutico de ingreso al BNEED, así como una asignatura en los seis meses anteriores al periodo de validación.

Para alumnos que soliciten la renovación de la beca:

Deberán haber acreditado un mínimo de 2 asignaturas en los seis meses anteriores al periodo de validación.

3.4.2.2 Beca de Capacitación para el Trabajo para Alumnos con Discapacidad:

a) Estar inscrito en uno de los cursos de capacitación para el trabajo participantes en el PROGRAMA y que se ofrecen a través del POETA.

b) No haber concluido la totalidad de cursos que se ofrecen a través del POETA; o bien, no haber concluido con anterioridad el mismo curso que registró al momento de solicitar la beca.

c) Los alumnos que deseen renovar su beca deberán de seguir inscritos en un curso participante en el PROGRAMA y tener una asistencia mayor o igual al 80 por ciento de las horas de clase.

3.5 Criterios de selección

Los aspirantes que cumplan con los requisitos establecidos en los presentes Lineamientos y en la(s) convocatoria(s) que para tal fin se emita(n) serán seleccionados primordialmente en función al ingreso mensual per cápita del hogar del solicitante de conformidad con la información proporcionada en la ENCSEEMS.

Cuando el número de solicitudes no pueda ser atendido con los recursos disponibles, los aspirantes serán seleccionados en función de los siguientes criterios generales de priorización:

I. Aspirantes indígenas.

II. Residir en uno de los municipios que se encuentren incluidos en el Sistema Nacional para la Cruzada contra el Hambre; o bien, en alguno de los municipios incluidos en el Programa Nacional para la Prevención Social de la Violencia y la Delincuencia.

3.6 Criterios de compatibilidad de becas

Ninguna persona podrá beneficiarse con dos o más becas simultáneamente al amparo del PROGRAMA. En caso de que una persona reciba dos o más becas del PROGRAMA, la CBSEMS cancelará la beca otorgada.

La CBSEMS requerirá al becario la devolución de las cantidades que hubiere recibido por la duplicidad de las becas o, en caso que la CBSEMS determine que el becario conserve una de dichas becas, se procederá a descontar de ésta las cantidades referidas.

Para la devolución de las cantidades, la CBSEMS enviará al becario una línea de captura para que éste reintegre los recursos a la Tesorería de la Federación en un plazo no mayor a 20 días naturales. El reintegro quedará documentado una vez que el becario haya remitido a la CBSEMS de manera electrónica la ficha de depósito con abono a la Tesorería de la Federación.

3.7 Montos y características de las becas

MODALIDAD DE LA BECA	MONTO TOTAL	CARACTERÍSTICAS ESPECÍFICAS DE LA OPERACIÓN, FORMA DE PAGO Y PERIODICIDAD
Beca para alumnos con Discapacidad de Bachilleratos No Escolarizados y Beca de Capacitación para el Trabajo para Alumnos con Discapacidad	El previsto en la(s) convocatoria(s) que para tal efecto se emita(n) o en el instrumento jurídico respectivo.	El previsto en la(s) convocatoria(s) que se emita(n), o en el instrumento jurídico respectivo.

Las becas que hayan sido otorgadas, se renovarán siempre y cuando la suficiencia presupuestal lo permita y el alumno cumpla con los requisitos previstos en el numeral 3.4 de los presentes Lineamientos.

3.8 Derechos y Obligaciones de los becarios

3.8.1 Derechos

a) Recibir un trato digno y respetuoso, sin discriminación alguna.

b) Contar con la información necesaria, de manera clara y oportuna, para resolver sus dudas respecto del PROGRAMA.

c) Recibir del PROGRAMA atención y apoyos sin costo.

d) Tener la reserva y privacidad de sus datos personales.

e) Recibir el apoyo con la periodicidad estipulada en la(s) convocatoria(s) o en el instrumento jurídico respectivo.

f) Interponer ante la CBSEMS, una queja por escrito o por vía electrónica, respecto de la cancelación de la beca o el no otorgamiento de la misma.

g) Recibir respuesta de la queja a que refiere el inciso anterior en un máximo de 30 días naturales posteriores a su presentación.

3.8.2 Obligaciones

a) Cumplir con lo señalado en los presentes Lineamientos y en la(s) convocatoria(s) que se emita(n).

b) Proporcionar con veracidad y oportunidad, la información que le sea requerida por el PROGRAMA.

c) Informar de la obtención de alguna beca o apoyo adicional al otorgado por el PROGRAMA.

d) Permitir la evaluación del PROGRAMA, mediante la aportación de los datos que le sean solicitados.

e) Dar seguimiento a su solicitud y al proceso de validación.

f) Recoger en un plazo máximo de 30 días hábiles contados a partir de la notificación de su condición de beneficiario, el medio electrónico de pago.

g) Exhibir a la SEP, cuando le sean solicitados, los originales de los documentos que hubiere adjuntado a la solicitud de la beca. En caso de que dichos documentos sean falsos o hayan sido alterados, la SEP cancelará la beca, sin perjuicio de dar vista a las instancias competentes.

h) Las demás que se establezcan en los presentes Lineamientos, la(s) convocatoria(s), o los instrumentos jurídicos respectivos.

3.9 Causas de terminación de la beca:

a) Cuando el becario renuncie a la beca y lo manifieste mediante un escrito dirigido a la CBSEMS.

b) Cuando al becario se le haya cubierto el apoyo total de la beca conforme a la(s) convocatoria(s).

c) Cuando se haya agotado el tiempo de duración de la beca.

d) Cuando el becario haya concluido sus estudios de EMS o completado la totalidad de los cursos que forman parte del POETA.

e) Cuando el becario fallezca.

3.10 Causas de cancelación de la beca:

a) Cuando el becario incumpla alguna de las obligaciones señaladas en el numeral 3.8.2 de los presentes Lineamientos.

b) Cuando el becario entregue información falsa o incompleta para su incorporación o permanencia en el PROGRAMA, o altere documentación o los informes requeridos.

c) Cuando deje de cumplir los requisitos para la continuidad de la beca que están establecidos en el numeral 3.4 de los presentes Lineamientos.

d) Cuando el becario no recoja en un plazo máximo de 30 días hábiles, contados a partir de la notificación de su condición de beneficiario, el medio electrónico de pago.

e) Cuando el becario reciba dos o más becas del PROGRAMA.

f) Por dictamen de la CBSEMS a petición por escrito del director del plantel por causas plenamente justificadas como son: expulsión del alumno del plantel, falsedad de la información proporcionada para poder solicitar una beca, haber abandonado los estudios de EMS, gozar de otro beneficio económico para el mismo fin otorgado por alguna otra dependencia u organismo del Gobierno Federal, durante el tiempo en que reciba los beneficios de la beca.

g) Cuando la información académica proporcionada por el becario no haya sido validada por el director del plantel, tal como se establece en el numeral 5.3.3 de los presentes Lineamientos.

h) Cuando el becario suspenda sus estudios.

i) Cuando el becario solicite su baja temporal como alumno.

4. Lineamientos Específicos

4.1 Instancias Ejecutoras

Serán instancias ejecutoras del PROGRAMA:

a) La SEMS a través de la CBSEMS, como encargada de la ejecución, operación, seguimiento y control del PROGRAMA.

b) Las IPEMS participantes.

c) La CSPyA de la SEMS, en lo correspondiente a la gestión de los recursos asignados al PROGRAMA.

d) Los directores de plantel, como únicos responsables de validar la información académica de los aspirantes y de los beneficiarios, así como de resguardar la documentación comprobatoria que se especifique en la(s) convocatoria(s).

Las instancias ejecutoras, así como los beneficiarios del PROGRAMA, están obligados a reintegrar a la Tesorería de la Federación los recursos que no se destinen a los fines autorizados; asimismo, la instancia normativa que al cierre del ejercicio conserve recursos que no haya devengado, deberá reintegrarlos a la Tesorería de la Federación, de conformidad con las disposiciones que resulten aplicables.

4.2 Instancia Normativa

La SEMS fungirá como instancia normativa del PROGRAMA y le corresponderá la interpretación de los presentes Lineamientos en caso de duda, así como resolver los casos no previstos en los mismos.

4.3 Comité Técnico del PROGRAMA

El Comité Técnico del PROGRAMA estará conformado por un representante de las Direcciones Generales adscritas a la SEMS y la COSDAC.

4.4 Atribuciones y Responsabilidades

Corresponderá a la SEP, a través de la SEMS:

a) Aportar oportunamente los recursos destinados a la beca establecida en estos Lineamientos.

b) Evaluar los procedimientos existentes para la asignación de las becas.

c) Autorizar la(s) convocatoria(s) que se emita(n) en el marco del PROGRAMA.

d) Interpretar los presentes Lineamientos en caso de duda, así como resolver los casos no previstos en los mismos.

Corresponderá a la CSPyA:

a) Gestionar los recursos económicos para los beneficiarios.

b) Presentar los informes a que refiere la LFPyRH, su Reglamento, el PEF y demás disposiciones aplicables.

c) Atender oportunamente las solicitudes de información que reciba de cualquier dependencia o entidad respecto del PROGRAMA, en el ámbito de su competencia.

d) Las demás que en el ámbito de su competencia establezcan otras disposiciones aplicables.

Corresponderá a la CBSEMS:

a) Operar el PROGRAMA.

b) Decidir, conforme a la normativa aplicable, las instituciones financieras que se encargarán de la dispersión de los recursos a los beneficiarios, así como los mecanismos y formas de pago que resulten más convenientes de acuerdo a las características de la población en específico, la capacidad instalada de cada institución, la calidad en el servicio.

c) Atender oportunamente las solicitudes de información que reciba de cualquier dependencia o entidad respecto del PROGRAMA y que sean de su competencia.

d) Determinar los criterios de selección y requisitos de elegibilidad para los beneficiarios.

e) Recolectar, procesar, resguardar y analizar la información digital que el aspirante proporcione a través de la ENCSEEMS.

f) Gestionar formalmente la confronta del padrón de beneficiarios, ante las instancias correspondientes.

g) Difundir los periodos de convocatoria y validación oportunamente a través de la(s) convocatoria(s) y otros medios como son: comunicados oficiales, circulares o correos electrónicos.

h) Administrar, actualizar, depurar y publicar el padrón de beneficiarios del PROGRAMA.

i) Notificar a los aspirantes vía electrónica o bien, por escrito a través de la IPEMS en la que esté inscrito, el resultado de su solicitud de beca.

j) Informar a los beneficiarios, vía electrónica o bien, por escrito a través de la IPEMS en la que esté inscrito, el procedimiento para acceder a los beneficios de la beca.

k) Notificar a las autoridades educativas correspondientes, para que en el ámbito de su competencia, tomen las medidas pertinentes, con la finalidad de que los directores de plantel realicen la validación de datos en los periodos establecidos.

l) Notificar mediante oficio al Órgano Interno de Control en la SEP o a los titulares de los Subsistemas participantes, la relación de directores de plantel que omitieron efectuar la validación de datos, para que en el ámbito de su competencia, tomen las medidas pertinentes.

m) Generar la información necesaria para que la CSPyA formule los reportes de rendición de cuentas que señala la normatividad vigente.

n) Revisar y mejorar permanentemente los procedimientos de operación del PROGRAMA.

o) Atender y dar seguimiento a las quejas y denuncias conforme a lo establecido en el numeral 8.3 de estos Lineamientos.

p) Vigilar, con la colaboración de las IPEMS que los beneficiarios cumplan con sus obligaciones derivadas del PROGRAMA.

Corresponderá a los directores de plantel:

a) Confirmar que cada alumno cumple lo descrito en el numeral 5.3.3 de los presentes Lineamientos, mediante su validación en los periodos que determine la CBSEMS.

b) Solicitar a la CBSEMS, la cancelación de la beca de un alumno, siempre que cuente con razones que justifiquen dicho acto como son: expulsión del alumno del plantel, falsedad de la información proporcionada para poder solicitar una beca, haber abandonado los estudios de EMS, gozar de otro beneficio económico para el mismo fin otorgado por alguna otra dependencia u organismo del Gobierno Federal, durante el tiempo en que reciba los beneficios de la beca.

c) Reportar de manera inmediata a la CBSEMS la baja de los beneficiarios, en caso de que éstos suspendan sus estudios durante el periodo escolar vigente o por fallecimiento, para excluirlos del padrón de beneficiarios.

d) Difundir en espacios públicos del plantel la(s) convocatoria(s) y los resultados oficiales de la selección de becarios emitidos por la CBSEMS.

e) Integrar y resguardar los documentos probatorios específicos de cada uno de los becarios de su plantel, que se establezcan en la(s) convocatoria(s) correspondiente(s).

Corresponderá al Comité Técnico del PROGRAMA:

Aprobar la selección de los becarios de entre aquellos aspirantes que cumplan con la totalidad de los requisitos establecidos en estos Lineamientos, de acuerdo al tipo de beca y tomando en consideración los criterios de selección a que se refiere el numeral 3.5. de estos Lineamientos.

4.5 Coordinación Institucional

La SEP podrá solicitar en cualquier momento a las IPEMS y a las asociaciones o instituciones con las que haya celebrado instrumentos jurídicos en el marco de este PROGRAMA: 1) que validen la información y la documentación que presenten los aspirantes con el propósito de verificar su veracidad, autenticidad y cumplimiento de los requisitos solicitados en los presentes Lineamientos, en las convocatorias y, en su caso, en los instrumentos jurídicos respectivos, y 2) que validen la información y la documentación que presenten los becarios con el propósito de aprobar la emisión de los apoyos subsecuentes de la beca, en los casos que aplique.

5. Operación

5.1 Convocatoria

La SEP difundirá el PROGRAMA y publicará la(s) convocatoria(s) que emita para la asignación de las becas en su página electrónica www.becasmediasuperior.sep.gob.mx en los diferentes medios físicos o electrónicos a los cuales tenga acceso, en el portal de Internet, o por cualquier otro medio como son: comunicados oficiales, circulares o correos electrónicos.

5.2 Solicitudes

Una vez que la SEP haya publicado la(s) convocatoria(s) para obtener una beca, los interesados deberán registrar su solicitud por Internet a través del llenado de la ENCSEEMS, para lo cual deberán acceder a la página electrónica www.becasmediasuperior.sep.gob.mx que estará disponible durante el periodo señalado en la convocatoria. Los aspirantes deberán proporcionar correcta y verazmente toda la información solicitada en la ENCSEEMS.

Los aspirantes deberán llenar la solicitud de beca a través de la página electrónica de la SEP www.becasmediasuperior.sep.gob.mx y según se requiera, adjuntar en la misma copia escaneada en formato PDF o JPG de aquellos documentos probatorios específicos que se especifiquen en la(s) convocatoria(s) que para tal efecto se emita(n).

La SEP recibirá en línea las solicitudes de los aspirantes únicamente en las fechas establecidas en la(s) convocatoria(s).

Para los aspirantes que no disponen del servicio de Internet o medios para escanear la documentación que fuera requerida, los planteles de EMS dependientes de la SEP, facilitarán a sus alumnos y a alumnos de otros planteles y subsistemas, el acceso a equipos de cómputo para que puedan llenar la encuesta electrónica ENCSEEMS y adjuntar los documentos probatorios específicos que se establezcan en la(s) convocatoria(s).

La ENCSEEMS sintetiza la condición socioeconómica del hogar en que habita el aspirante a una beca, lo que permite al PROGRAMA contar con elementos para una selección objetiva de los mismos.

Dicha encuesta recopila la información del aspirante acerca de:

a) Datos personales,

b) Características socioeconómicas y demográficas de los miembros del hogar,

c) Equipamiento del hogar y características de la vivienda, y

d) Otras características de interés para el PROGRAMA.

Los datos registrados por los aspirantes en la ENCSEEMS, serán verificados por la CBSEMS en su integridad, descartando las solicitudes incompletas. Asimismo, la CBSEMS manejará los datos personales de acuerdo con las disposiciones jurídicas aplicables.

Para iniciar el proceso de registro, el alumno deberá ingresar a la ENCSEEMS con su CURP.

5.3 Selección

5.3.1 Preselección

La CBSEM realizará la preselección de los beneficiarios del PROGRAMA verificando el cumplimiento de los requisitos y criterios de selección, obteniendo una lista de prelación de aspirantes atendiendo a un criterio de ingreso per cápita.

La información digital registrada por los solicitantes en la ENCSEEMS, será recopilada y salvaguardada por la CBSEMS la cual verificará su integridad.

5.3.2 Confronta de padrones

La base de datos de los solicitantes preseleccionados se confrontará con el padrón de beneficiarios de OPORTUNIDADES y con los padrones de beneficiarios de la SEMS, con la finalidad de evitar la duplicidad de los apoyos a quien cuenta con una beca. Los alumnos identificados como becarios de cualquiera de esos programas, serán excluidos de la lista de prelación.

La CBSEMS gestionará formalmente la confronta ante las instancias correspondientes.

5.3.3 Validación de datos

La validación de la información proporcionada por los solicitantes preseleccionados corresponderá al director del Plantel, quien a través del SAVE confirmará que cada alumno cumple con lo siguiente:

5.3.3.1 Beca para Alumnos con Discapacidad de Bachilleratos No Escolarizados.

a) Que se encuentra inscrito en el BNEED.

b) Que cuenta con un certificado, dictamen o constancia médica expedida por institución pública de salud federal, local o municipal que indique su tipo de discapacidad.

c) Que hayan acreditado el curso propedéutico y una asignatura en los seis meses anteriores al periodo de validación, cuando hayan ingresado al BNEED en ese periodo; o bien, que hayan acreditado un mínimo de 2 asignaturas en los seis meses anteriores al periodo de validación, cuando sean alumnos del Bachillerato no Escolarizado por más de seis meses.

d) Los demás requisitos que se establezcan en la(s) convocatoria(s) que para tal efecto se emitan.

5.3.3.2 Beca de Capacitación para el Trabajo para Alumnos con Discapacidad.

a) Que cuenta con un certificado, dictamen o constancia médica expedida por institución pública de salud federal, local o municipal que indique su tipo de discapacidad.

b) Que ha sido aceptado en algún Curso de Capacitación para el Trabajo participante en el PROGRAMA que se ofrecen a través del POETA o que sigue inscrito en el mismo curso que registró al momento de solicitar la beca.

c) Que ha concluido un Curso de Capacitación para el Trabajo participante en el PROGRAMA que se ofrecen a través del POETA y se encuentra inscrito en otro Curso de Capacitación para el Trabajo participante en el PROGRAMA.

d) Que tiene una asistencia mayor o igual al 80 por ciento de las horas de clase.

e) Los demás requisitos que se establezcan en la(s) convocatoria(s) que para tal efecto se emita(n).

A través de la página de Internet del PROGRAMA www.becasmediasuperior.sep.gob.mx se informará a los beneficiarios del PROGRAMA la fecha de inicio del periodo de validación, así como en la convocatoria correspondiente.

La condición académica de los becarios, será validada por el Director del Plantel, en los periodos que determine la CBSEMS.

El director del plantel será responsable de la información que proporcione al PROGRAMA y se hará acreedor a las sanciones que eventualmente deriven de sus actos u omisiones, conforme a las disposiciones legales aplicables.

En caso que el director de plantel, no realice la validación de la condición académica de los solicitantes y becarios de padrón activo, la CBSEMS notificará mediante oficio dicha omisión al Órgano Interno de Control en la SEP, a la Contraloría de la entidad federativa o su equivalente y al titular del subsistema de que se trate, la relación de directores de plantel que omitieron la validación, para que en el ámbito de su competencia, tomen las medidas pertinentes, conforme a las disposiciones aplicables.

5.3.4 Verificación Presupuestal

La CBSEMS verificará la disponibilidad presupuestal con la que cuenta, y presentará ante el Comité Técnico del PROGRAMA la lista de prelación generada para su aprobación.

5.3.5 Notificación y publicación de resultados

Una vez efectuada la validación de datos, la asignación de las becas será notificada vía correo electrónico a cada beneficiario y en la página de Internet www.becasmediasuperior.sep.gob.mx.

Los directores de las IPEMS serán responsables de publicar y difundir en sus planteles educativos los listados enviados por la CBSEMS, con los nombres de los alumnos beneficiarios; asimismo, la CBSEMS publicará en su página de Internet www.becasmediasuperior.sep.gob.mx el listado de beneficiarios de las becas.

Adicionalmente, los alumnos aspirantes podrán consultar el estatus de su solicitud a través del portal electrónico del PROGRAMA, en la página www.becasmediasuperior.sep.gob.mx con su CURP y contraseña.

El plazo máximo de respuesta a la solicitud de beca, es de 30 días naturales contados a partir de la fecha límite de validación.

5.4 Conformación del padrón

El padrón de beneficiarios del PROGRAMA lo conforman aquellos que han sido seleccionados para obtener una beca conforme al procedimiento previsto en el numeral 5.3 de los presentes Lineamientos.

La estructura del padrón de beneficiarios deberá contener los criterios mínimos establecidos para dar cumplimiento al Decreto Presidencial por el que se crea el Sistema Integral de Información de Padrones de Programas Gubernamentales, publicado en el Diario Oficial de la Federación el 12 de enero de 2006.

La administración del padrón de beneficiarios estará a cargo de la CBSEMS y será la responsable de emitir los criterios para su actualización y depuración. Lo anterior de conformidad con lo establecido en los artículos 7, fracción XI y 12 de la Ley Federal de Transparencia y Acceso a la Información Pública Gubernamental, así como 8 de su Reglamento, el padrón de beneficiarios del PROGRAMA se publicará en la página electrónica: www.becasmediasuperior.sep.gob.mx

5.5 Generación y dispersión de pagos

Los montos de las becas se cubrirán, mediante los mecanismos y fechas que se establezcan en la(s) convocatoria(s).

La institución financiera y el mecanismo por medio de la cual se hará la dispersión del recurso a cada beneficiario será elegida atendiendo a criterios que se adapten mejor a las características de la beca, cobertura geográfica, capacidad instalada, operativa o de respuesta, conforme a las disposiciones aplicables.

El mecanismo para la dispersión del recurso podrá ser adecuado o modificado conforme a las condiciones particulares de los diferentes sectores de la población a los cuales pertenezcan los beneficiarios.

La CBSEMS notificará a cada beneficiario, a través de su cuenta de correo electrónico o mediante una notificación por escrito al plantel educativo en el que esté inscrito, el procedimiento a seguir para poder disponer de los recursos de su beca, o bien el lugar en donde se le entregará el medio electrónico de pago.

El becario contará con un plazo máximo de 45 días naturales, a partir de la notificación de su condición de beneficiario, para disponer del recurso de su beca, en caso contrario, la beca será reasignada de acuerdo a la prelación.

La SEP realizará la dispersión de los pagos antes referidos. Para realizar esta entrega, la SEMS contará con los servicios de alguna(s) institución(es) financiera(s), que fungirá(n) como responsable(s) de la dispersión bimestral de los recursos monetarios, por concepto de beca a cada uno de los beneficiarios.

Para lo anterior, la CBSEMS elaborará el listado de pago de becas, que será entregado a la CSPyA. Ésta gestionará la dispersión correspondiente, para tramitar la dispersión de los recursos a través de la institución financiera.

5.6 Comprobación de pagos

Para la comprobación de pagos a becarios bastará el estado de cuenta detallado o la relación de pagos efectuados que emita la(s) institución(es) financiera(es) respectiva(s) debidamente firmado y/o sellado.

5.7 Ejecución

5.7.1 Avances Físico-Financieros

La CBSEMS elaborará y remitirá a la CSPyA y ésta, a través de la DGPyEE, enviará trimestralmente a la Cámara de Diputados, por conducto de las comisiones correspondientes, turnando copia a la SHCP y a la SFP, informes sobre el presupuesto ejercido entregado a los beneficiarios a nivel de capítulo y concepto de gasto, indicando el cumplimiento de las metas y objetivos del PROGRAMA, así como su contribución al cumplimiento de las metas establecidas en los programas de planeación sectorial correspondientes.

Asimismo, en los informes se deberá reportar el ejercicio de los subsidios, detallando los elementos a que se refieren las fracciones I a IX del artículo 75 de la LFPyRH, incluyendo el importe de los recursos. Los informes se deberán presentar a más tardar a los 15 días hábiles posteriores a la terminación de cada trimestre.

Con base en lo establecido en los artículos 106 de la LFPyRH y 7 y 12 de la Ley Federal de Transparencia y Acceso a la Información Pública Gubernamental, la CBSEMS publicará periódicamente en la página de Internet del PROGRAMA www.becasmediasuperior.sep.gob.mx la información relativa al PROGRAMA, incluyendo el avance en el cumplimiento de sus metas y objetivos. Para cumplir lo establecido en el artículo 107 de la LFPyRH, la CSPyA proveerá de la información en los términos que le sea solicitada por la DGPyRF.

5.7.2 Gastos de Operación

Hasta el 1.5% (uno punto cinco por ciento) del presupuesto total asignado al PROGRAMA podrá ser destinado para los gastos de operación, supervisión y seguimiento del PROGRAMA que se relacionen con servicios personales, honorarios, materiales y suministros, servicios generales y difusión del PROGRAMA, en los términos de los presentes Lineamientos y la normatividad de la Administración Pública Federal a que deban sujetarse.

5.7.3 Cierre del Ejercicio

El PROGRAMA se sujetará a la normatividad aplicable en materia de cierre del ejercicio programático presupuestal.

5.7.4 Recursos No Devengados

Los recursos no devengados al 31 de diciembre del ejercicio fiscal correspondiente deberán ser reintegrados a la Tesorería de la Federación, de conformidad con las disposiciones vigentes en la materia.

6. Auditoría, control y seguimiento

La SEMS y la CBSEMS verificarán que el PROGRAMA no se contrapone, afecta o presenta duplicidades con otros programas y acciones del Gobierno Federal en cuanto a su diseño, beneficios, apoyos otorgados y población objetivo, así como que cumple con la normatividad que le resulta aplicable.

Los recursos asignados para la operación del PROGRAMA podrán ser fiscalizados y auditados por la SHCP, la SFP, la Auditoría Superior de la Federación y demás instancias que en el ámbito de sus respectivas atribuciones resulten competentes.

7. Evaluación

7.1 Interna

La CBSEMS, como responsable de operar el PROGRAMA, podrá llevar a cabo las evaluaciones internas que considere apropiadas conforme a las necesidades del PROGRAMA y los recursos humanos y presupuestales disponibles, con el fin de monitorear el desempeño del mismo. Para dichas evaluaciones, se coordinará con las unidades administrativas competentes de la SEP.

7.2 Externa

La Dirección General de Evaluación de Políticas en uso de las atribuciones que le confiere el artículo 40 del Reglamento Interior de la SEP, se coordinará con la SEMS para llevar a cabo la instrumentación de lo establecido para la evaluación externa de los programas federales, de conformidad con lo previsto en la Ley General de Desarrollo Social, el PEF, los Lineamientos Generales para la Evaluación de los Programas Federales de la Administración Pública Federal y el Programa Anual de Evaluación (PAE) 2013.

El PROGRAMA publicará los resultados de la evaluación externa de acuerdo con los plazos y términos previstos en la normatividad vigente a través de su sitio de Internet www.becasmediasuperior.sep.gob.mx.

8. Transparencia

8.1 Difusión y Promoción

De acuerdo con lo establecido en los artículos 7o. y 12 de la Ley Federal de Transparencia y Acceso a la Información Pública Gubernamental, estos Lineamientos, las convocatorias que se emitan al amparo de los mismos y, en su momento, el listado de los beneficiarios y el nombre de las instituciones en que se encuentran inscritos estarán disponibles en la página electrónica de la SEP www.sems.gob.mx y www.becasmediasuperior.sep.gob.mx con la finalidad de hacer público el PROGRAMA.

Asimismo, el PROGRAMA será difundido entre todos los subsistemas que conforman la EMS en los cuales aplique los presentes Lineamientos, para que éstos, a su vez, lo difundan a todas las IPEMS. Por su parte, la publicidad que, en su caso, se adquiera para la difusión del PROGRAMA deberá incluir, claramente visible y audible, la siguiente leyenda: “Este programa es público, ajeno a cualquier partido político. Queda prohibido el uso para fines distintos a los establecidos en el programa”.

8.2 Contraloría Social

Con el propósito de incorporar a la ciudadanía en el control, vigilancia y evaluación de los programas sociales, la CBSEMS promoverá la contraloría social con base en la normatividad establecida para tal efecto, fomentando acciones que transparenten la operación del PROGRAMA.

La SFP podrá verificar lo correspondiente a la realización de dichas acciones.

8.3 Quejas y denuncias

Los becarios, las IPEMS participantes en el PROGRAMA, los gobiernos locales y municipales y la población en general podrán dirigirse a la CBSEMS para aclarar dudas, formular comentarios y sugerencias y presentar quejas o denuncias que contribuyan a una operación más eficiente y transparente del PROGRAMA, al domicilio ubicado en la calle Centeno número 670, Colonia Granjas México, Delegación Iztacalco, Código Postal 08400, en México, Distrito Federal.

Las quejas y denuncias también se podrán captar en las siguientes instancias:

Instancia	Teléfono	Correo y página Electrónica
Órgano Interno de Control en la SEP	3601-8650 exts. 66224, 66242 66243 y 66244. Larga distancia sin costo 01800-2288-368	http://www.oic.sep.gob.mx/portal3/quejas2.php quejas@sep.gob.mx
Secretaría de la Función Pública	Larga distancia sin costo: 01 800 386-2466 De la Ciudad de México: 2000-3000	www.funcionpublica.gob.mx quejas@funcionpublica.gob.mx contactociudadano@funcionpublica.gob.mx
Programa de Becas de Educación Media Superior (Atención Ciudadana)	3601-1000 exts. 60540, 60541 y al 01800-1128 893	www.becasmediasuperior.sep.gob.mx becasmediasuperior@sep.gob.mx

La CBSEMS atenderá las inconformidades que se presenten, realizará las investigaciones pertinentes y, en su caso, turnará al Órgano Interno de Control en la SEP las quejas que sean de su competencia.

ACUERDO número 694 por el que se emiten los Lineamientos para la Operación del Programa de Becas para Hijos de Militares de las Fuerzas Armadas Mexicanas.

Al margen un sello con el Escudo Nacional, que dice: Estados Unidos Mexicanos.- Secretaría de Educación Pública.

EMILIO CHUAYFFET CHEMOR, Secretario de Educación Pública, con fundamento en lo dispuesto por los artículos 3o. de la Constitución Política de los Estados Unidos Mexicanos; 38 de la Ley Orgánica de la Administración Pública Federal; 2o., 7o., 9o., 32 y 33, fracción VIII de la Ley General de Educación; 7 y 12 de la Ley Federal de Transparencia y Acceso a la Información Pública Gubernamental; 72 al 80 de la Ley General de Desarrollo Social; 1 y 75 de la Ley Federal de Presupuesto y Responsabilidad Hacendaria; 1, 4 y 5 del Reglamento Interior de la Secretaría de Educación Pública, y

CONSIDERANDO

Que el artículo 3o. de la Constitución Política de los Estados Unidos Mexicanos establece que todo individuo tiene derecho a recibir educación. Asimismo, el 9 de febrero de 2012 se publicó en el Diario Oficial de la Federación el “Decreto por el que se declara reformado el párrafo primero; el inciso c) de la fracción II y la fracción V del artículo 3o., y la fracción I del artículo 31 de la Constitución Política de los Estados Unidos Mexicanos”, por el cual se estableció la obligatoriedad de la educación media superior;

Que el artículo Segundo transitorio de dicho Decreto establece la obligatoriedad del Estado de garantizar la educación media superior, como deber del mismo de ofrecer un lugar para cursarla a quien teniendo la edad típica hubiera concluido la educación básica, se realizará de manera gradual y creciente a partir del ciclo escolar 2012-2013 y hasta lograr la cobertura total en sus diversas modalidades en el país a más tardar en el ciclo escolar 2021-2022, con la concurrencia presupuestal de la Federación y de las entidades federativas, y en los términos establecidos en los instrumentos del Sistema Nacional y los Sistemas Estatales de Planeación Democrática del Desarrollo;

Que el Plan Nacional de Desarrollo 2013-2018 (PND) señala en su Meta Nacional 3, Un México con Educación de Calidad, numeral III.2. “Plan de acción: articular la educación, la ciencia y el desarrollo tecnológico para lograr una sociedad más justa y próspera”, que para garantizar la inclusión y la equidad en el Sistema Educativo se deberán ampliar las oportunidades de acceso a la educación, permanencia y avance en los estudios a todas las regiones y sectores de la población, y que esto requiere de incrementar los apoyos a niños y jóvenes en situación de desventaja y vulnerabilidad;

Que en el marco de dicha Meta el PND prevé en su Objetivo 3.1. “Desarrollar el potencial humano de los mexicanos con educación de calidad”, estrategias 3.1.5, 3.2.1 y 3.2.2, que se deberá disminuir el abandono escolar, mejorar la eficiencia terminal en cada nivel educativo y aumentar las tasas de transición entre un nivel y otro; ampliar las oportunidades de acceso a la educación en todas las regiones y sectores de la población, así como ampliar los apoyos a niños y jóvenes en situación de desventaja o vulnerabilidad. Para cumplir lo anterior las estrategias 3.2.1 y 3.2.2 establecen, entre otras, las siguientes líneas de acción:

- Fomentar la ampliación de la cobertura del programa de becas de educación media superior y superior.
- Propiciar la creación de un sistema nacional de becas para ordenar y hacer viables los esfuerzos dirigidos a universalizar los apoyos entre los jóvenes provenientes de familias de bajos recursos.
- Aumentar la proporción de jóvenes en situación de desventaja que transitan de la secundaria a la educación media superior y de ésta a nivel superior con el apoyo de los programas de becas.
- Diversificar las modalidades de becas para apoyar a los estudiantes con necesidades especiales y en situación de vulnerabilidad.

Que los artículos 32 y 33 de la Ley General de Educación prevén que las autoridades educativas tomarán medidas tendientes a establecer condiciones que permitan el ejercicio pleno del derecho a la educación de cada individuo, una mayor equidad educativa, así como el logro de la efectiva igualdad en oportunidades de acceso y permanencia en los servicios educativos. Para cumplir lo anterior dichas autoridades, en el ámbito de sus respectivas competencias, desarrollarán programas con perspectiva de género, para otorgar becas y demás apoyos económicos preferentemente a los estudiantes que enfrenten condiciones económicas y sociales que les impidan ejercer su derecho a la educación;

Que uno de los retos que enfrenta la educación media superior en México es la exigencia de ampliar las oportunidades educativas para los alumnos de los sectores socioeconómicos más desprotegidos, por lo que el Gobierno de la República ha diseñado y puesto en marcha diversas acciones, destinadas a promover la cobertura educativa con equidad, mediante la asignación de becas a estudiantes en situación socioeconómica adversa;

Que el sistema educativo debe garantizar las condiciones para que los estudiantes accedan, permanezcan y concluyan sus estudios del tipo medio superior durante el periodo establecido para tal fin, brindándoles los conocimientos y las herramientas suficientes que les permitan continuar sus estudios o ingresar al mercado laboral de manera exitosa;

Que el abandono escolar es una de las principales problemáticas que enfrenta el tipo medio superior ya que limita el desarrollo académico y profesional de los jóvenes en el corto, mediano y largo plazo, por lo que deben establecerse estrategias tendientes a combatir de manera temprana el abandono de sus estudios y garantizar la equidad educativa para todos los estudiantes;

Que bajo ese contexto, la Subsecretaría de Educación Media Superior de la Secretaría de Educación Pública del Gobierno Federal, a través del Programa Presupuestario U018, implementará el Programa de Becas para Hijos de Militares de las Fuerzas Armadas Mexicanas, el cual tendrá como objetivo contribuir al ingreso, permanencia y egreso de la educación media superior a los hijos de militares de las Fuerzas Armadas Mexicanas, en activo o en cumplimiento del deber, y

Que en razón de lo anterior, he tenido en bien expedir el siguiente:

ACUERDO NÚMERO 694 POR EL QUE SE EMITEN LOS LINEAMIENTOS PARA LA OPERACIÓN DEL PROGRAMA DE BECAS PARA HIJOS DE MILITARES DE LAS FUERZAS ARMADAS MEXICANAS

ÚNICO.- Se emiten los Lineamientos para la Operación del Programa de Becas para Hijos de Militares de las Fuerzas Armadas Mexicanas, los cuales se detallan en el Anexo del presente Acuerdo.

TRANSITORIOS

PRIMERO.- El presente Acuerdo entrará en vigor el día de su publicación en el Diario Oficial de la Federación.

SEGUNDO.- Los Lineamientos que se emiten por virtud de este Acuerdo continuarán vigentes hasta la emisión, en su caso, de nuevos Lineamientos o modificaciones que los sustituyan, en tanto no se contrapongan con lo previsto en el Presupuesto de Egresos de la Federación del ejercicio fiscal que corresponda u otras disposiciones aplicables.

TERCERO.- La continuidad de la operación del Programa a que se refiere el presente Acuerdo, estará sujeto a la autorización de recursos presupuestales.

México, D.F., a 16 de agosto de 2013.- El Secretario de Educación Pública, **Emilio Chuayffet Chemor**.- Rúbrica.

LINEAMIENTOS PARA LA OPERACIÓN DEL PROGRAMA DE BECAS PARA HIJOS DE MILITARES DE LAS FUERZAS ARMADAS MEXICANAS

ÍNDICE

1. Glosario

2. Objetivos

- **2.1** Generales
- **2.2** Específicos

3. Lineamientos Generales

- **3.1** Cobertura
- **3.2** Población Objetivo
  - **3.2.1** Beca de Ingreso
  - **3.2.2** Beca de Permanencia
  - **3.2.3** Beca de Excelencia
- **3.3** Beneficiarios
- **3.4** Requisitos de elegibilidad
  - **3.4.1** Generales
  - **3.4.2** Específicos
    - **3.4.2.1** Beca de Ingreso
    - **3.4.2.2** Beca de Permanencia
    - **3.4.2.3** Beca de Excelencia

3.5 Criterios de selección

3.6 Criterios de compatibilidad de becas

3.7 Montos y características de las becas

3.8 Derechos y Obligaciones de los becarios

3.8.1 Derechos

3.8.2 Obligaciones

3.9 Causas de terminación de la beca

3.10 Causas de cancelación de la beca

4. Lineamientos Específicos

4.1 Instancias Ejecutoras

4.2 Instancia Normativa

4.3 Comité Técnico del PROGRAMA-FAM

4.4 Atribuciones y Responsabilidades

4.5 Coordinación Institucional

5. Operación

5.1 Convocatoria

5.2 Solicitudes

5.3 Selección

5.3.1 Preselección

5.3.2 Confronta de Padrones

5.3.3 Validación de datos

5.3.3.1 Beca de Ingreso

5.3.3.2 Beca de Permanencia

5.3.3.3 Beca de Excelencia

5.3.4 Verificación Presupuestal

5.3.5 Notificación y publicación de resultados

5.4 Conformación del padrón

5.5 Generación y dispersión de pagos

5.6 Comprobación de pagos

5.7 Ejecución

5.7.1 Avances Físico-Financieros

5.7.2 Gastos de Operación

5.7.3 Cierre del Ejercicio

5.7.4 Recursos No Devengados

6. Auditoría, Control y Seguimiento

7. Evaluación

7.1 Interna

7.2 Externa

8. Transparencia

8.1 Difusión y Promoción

8.2 Contraloría Social

8.3 Quejas y denuncias

1. Glosario

Para los efectos de estos Lineamientos, se entenderá por:

ALUMNO CON DISCAPACIDAD: Estudiante inscrito en una Institución Pública de Educación Media Superior participante en el Programa de Becas para Hijos de Militares de las Fuerzas Armadas Mexicanas, que por razón congénita o adquirida presenta una o más deficiencias de carácter físico, mental, intelectual o sensorial, ya sea permanente o temporal y que al interactuar con las barreras que le impone el entorno social, pueda impedir su inclusión plena y efectiva, en igualdad de condiciones con los demás.

ALUMNO REGULAR: Estudiante inscrito en una Institución Pública de Educación Media Superior participantes en el Programa de Becas para Hijos de Militares de las Fuerzas Armadas Mexicanas que, al momento en que se hace la validación de datos, ha cursado y aprobado la totalidad de las materias (asignaturas, módulos o créditos) que correspondan al plan de estudio en el periodo escolar previo a la solicitud de la beca, con el puntaje mínimo requerido por la Institución Pública de Educación Media Superior en la que se encuentra inscrito.

BECA DE INGRESO: Apoyo económico dirigido a alumnos de nuevo ingreso a la educación media superior que sean hijos de militares de las fuerzas armadas mexicanas.

BECA DE PERMANENCIA: Apoyo económico que se otorga a alumnos de educación media superior para fomentar su permanencia en la escuela, que sean hijos de militares de las fuerzas armadas mexicanas.

BECA DE EXCELENCIA: Apoyos económicos que se otorgarán a alumnos que: i) cursan el primer periodo escolar en alguna Institución Pública de Educación Media Superior y obtuvieron en el último año de sus estudios de secundaria un promedio de 10 (diez), ii) cursan el segundo periodo escolar o los subsecuentes, en alguna Institución Pública de Educación Media Superior y obtuvieron un promedio de 10 (diez) en el periodo escolar inmediato anterior a aquel en el que estén inscritos, y iii) cursen sus estudios de educación media superior, en alguna Institución Pública de Educación Media Superior que hayan obtenido algún reconocimiento académico otorgado por instituciones públicas o privadas, nacionales o extranjeras, como consecuencia de su participación en algún concurso, olimpiada o evento similar, en los ámbitos académico, científico y/o de la investigación, o bien con los cuales la Secretaría de Educación Pública del Gobierno Federal haya celebrado instrumentos jurídicos para tal efecto.

CBSEMS: Coordinación del Programa de Becas de la Subsecretaría de Educación Media Superior, de la Secretaría de Educación Pública del Gobierno Federal.

COSDAC: Coordinación Sectorial de Desarrollo Académico de la Subsecretaría de Educación Media Superior, de la Secretaría de Educación Pública del Gobierno Federal.

CSPyA: Coordinación Sectorial de Planeación y Administración de la Subsecretaría de Educación Media Superior, de la Secretaría de Educación Pública del Gobierno Federal.

CURP: Clave Única de Registro de Población.

COMITÉ TÉCNICO DEL PROGRAMA: Órgano colegiado integrado por diversos representantes de la Subsecretaría de Educación Media Superior, de la Secretaría de Educación Pública del Gobierno Federal, encargado de aprobar la selección de becarios de entre aquellos aspirantes que cumplan con la totalidad de los requisitos establecidos en estos Lineamientos.

DIRECTOR DEL PLANTEL: Es el representante de la institución educativa que se encarga de realizar la validación a través del Sistema Automatizado de Validación Estudiantil.

DGPyEE: Dirección General de Planeación y Estadística Educativa de la Secretaría de Educación Pública del Gobierno Federal.

DGPyRF: Dirección General de Presupuesto y Recursos Financieros de la Secretaría de Educación Pública del Gobierno Federal.

EMS: Educación Media Superior.

ENCSEEMS: Encuesta Socioeconómica de Estudiantes de Educación Media Superior, la cual es el formato de solicitud de beca.

FAM: Fuerzas Armadas Mexicanas, que están integradas por el Ejército Mexicano y la Fuerza Aérea Mexicana agrupadas en la Secretaría de la Defensa Nacional, y la Armada de México agrupada en la Secretaría de Marina.

INSTRUMENTO JURÍDICO: Convenio u otros actos jurídicos que la Secretaría de Educación Pública del Gobierno Federal suscribe con instituciones públicas, privadas, nacionales o extranjeras, para la operación del Programa de Becas para Hijos de Militares de las Fuerzas Armadas Mexicanas.

IPEMS: Instituciones Públicas de Educación Media Superior participantes en el Programa de Becas para Hijos de Militares de las Fuerzas Armadas Mexicanas.

- **Subsistemas Centralizados del Gobierno Federal**.- Los que forman parte de la Administración Pública Federal.
  - Centralizados de la Subsecretaría de Educación Media Superior:
    - Dirección General de Educación Tecnológica Industrial (DGETI): Centros de Estudios Tecnológicos Industriales y de Servicios (CETIS) y Centros de Bachillerato Tecnológico Industrial y de Servicios (CBTIS).
    - Dirección General de Educación Tecnológica Agropecuaria (DGETA): Centros de Bachillerato Tecnológico Agropecuario (CBTA) y Centros de Bachillerato Tecnológicos Forestales (CBTF).
    - Dirección General de Educación en Ciencia y Tecnología del Mar (DGECyTM): Centros de Estudios Tecnológicos del Mar (CETMar) y Centros de Estudios Tecnológicos en Aguas Continentales (CETAC).
    - Dirección General de Bachillerato (DGB): Centros de Estudios de Bachillerato (CEB) y Preparatoria Federal Lázaro Cárdenas.
  - Desconcentrados de la Secretaría de Educación Pública del Gobierno Federal:
    - Instituto Nacional de Bellas Artes y Literatura (INBA).
    - Instituto Politécnico Nacional (IPN).
- **Subsistemas Descentralizados del Gobierno Federal**.- Colegio Nacional de Educación Profesional Técnica (CONALEP), incluida la Unidad de Operación Desconcentrada en el Distrito Federal (CONALEP DF) y la Representación Oaxaca, Centro de Enseñanza Técnica Industrial (CETI) y Colegio de Bachilleres México (COLBACH).
- **Subsistemas Descentralizados de los Gobiernos de las Entidades Federativas**.- Colegio Nacional de Educación Profesional Técnica (CONALEP), Colegios de Estudios Científicos y Tecnológicos (CECyTEs), Colegios de Bachilleres (COBACH), Educación Media Superior a Distancia (EMSAD), Bachillerato Intercultural (BI), y otros programas de educación media superior de los gobiernos de las entidades federativas.
- **Subsistemas Centralizados de los Gobiernos de las Entidades Federativas**.- Telebachillerato (TELEBACH), Bachillerato Integral Comunitario (BIC), Institutos Estatales de Bellas Artes y otros programas de educación media superior de los gobiernos de las entidades federativas.
- **Subsistemas Autónomos**.-
  - Universidad Nacional Autónoma de México (UNAM).
  - Universidad Autónoma de Chapingo.
  - Universidades Públicas Autónomas Estatales.- Correspondientes a los Sistemas de Bachillerato pertenecientes a las universidades públicas autónomas por Ley en la entidad federativa de que se trate.

LFPyRH: Ley Federal de Presupuesto y Responsabilidad Hacendaria.

MEDIO ELECTRÓNICO DE PAGO: Instrumento bancario por medio del cual la Secretaría de Educación Pública del Gobierno Federal transfiere los recursos de la beca a un beneficiario. Los medios electrónicos de pago más comunes son: referencia bancaria, monedero electrónico y la tarjeta de débito.

OPORTUNIDADES: Programa de Desarrollo Humano Oportunidades.

PEF: Presupuesto de Egresos de la Federación para el ejercicio fiscal correspondiente.

PERIODO ESCOLAR: Tiempo que duran los cursos que integran un plan de estudio; los periodos escolares pueden ser anuales o semestrales.

PROGRAMA-FAM: Se refiere al Programa de Becas para Hijos de Militares de las Fuerzas Armadas Mexicanas.

SAVE: Sistema Automatizado de Validación Estudiantil.

SEDENA: Secretaría de la Defensa Nacional del Gobierno Federal.

SEMAR: Secretaría de Marina del Gobierno Federal.

SEMS: Subsecretaría de Educación Media Superior de la Secretaría de Educación Pública del Gobierno Federal.

SEP: Secretaría de Educación Pública del Gobierno Federal.

SFP: Secretaría de la Función Pública del Gobierno Federal.

SHCP: Secretaría de Hacienda y Crédito Público del Gobierno Federal.

SPEPE: Subsecretaría de Planeación y Evaluación de Políticas Educativas de la Secretaría de Educación Pública.

2. Objetivos

2.1 Generales

I. Facilitar el acceso, permanencia y egreso de la EMS de los hijos de militares de las FAM, en activo o caídos en cumplimiento del deber.

II. Reconocer el desempeño y el mérito académico de los hijos de militares de las FAM.

2.2 Específicos

I. Otorgar becas a los alumnos hijos de militares de las FAM que egresan de la educación básica hacia la EMS.

II. Otorgar becas a los alumnos hijos de militares de las FAM que cursan la EMS, para fomentar su permanencia y egreso en esta última.

III. Reconocer a los alumnos de EMS que sean hijos de militares de las FAM que se distingan por su desempeño escolar y sus logros académicos.

3. Lineamientos Generales

3.1 Cobertura

El PROGRAMA-FAM tiene cobertura nacional a través de las IPEMS participantes de todas las entidades federativas.

3.2 Población Objetivo

3.2.1 Beca de Ingreso

Se otorgará a alumnos inscritos en el primer año en una IPEMS, que sean hijos de militares de las FAM, en activo o caídos en cumplimiento del deber.

3.2.2 Beca de Permanencia

Se otorgarán a alumnos inscritos en el segundo año escolar o subsecuente en una IPEMS, que sean hijos de militares de las FAM, en activo o caídos en cumplimiento del deber.

3.2.3 Beca de Excelencia

Se otorgará a alumnos hijos de militares de las FAM en activo o caídos en cumplimiento del deber:

I. Que cursan el primer periodo escolar en alguna IPEMS y obtuvieron en el último año de sus estudios de secundaria un promedio de 10 (diez).

II. Que cursan el segundo periodo escolar o los subsecuentes, en alguna IPEMS y obtuvieron un promedio de 10 (diez) en el periodo escolar inmediato anterior a aquel en el que estén inscritos.

III. Alumnos que cursen sus estudios de EMS, en alguna IPEMS que hayan obtenido algún reconocimiento académico otorgado por instituciones públicas o privadas, nacionales o extranjeras, como consecuencia de su participación en algún concurso, olimpiada o evento similar, en los ámbitos académico, científico y/o de la investigación, o bien con los cuales la SEP haya celebrado instrumentos jurídicos para tal efecto.

Adicionalmente, podrán solicitar este tipo de becas los alumnos con discapacidad inscritos en las IPEMS que cumplan con los requisitos de elegibilidad establecidos en el numeral 3.4 de los presentes Lineamientos.

Estas becas podrán operar de acuerdo con los instrumentos jurídicos, que para tal efecto la SEP celebre con instituciones públicas o privadas, nacionales o extranjeras, y podrán apoyar a los beneficiarios de los diferentes programas impulsados por las asociaciones civiles con las cuales la SEP celebre algún instrumento jurídico para tal efecto.

3.3 Beneficiarios

Los beneficiarios del PROGRAMA-FAM serán alumnos que cursen la EMS, que sean hijos de militares de las FAM, en activo o caídos en cumplimiento del deber, que satisfagan los requisitos de elegibilidad establecidos en estos Lineamientos.

3.4 Requisitos de elegibilidad

3.4.1 Generales

Los alumnos que aspiren a obtener alguna de las becas previstas en el PROGRAMA-FAM deberán:

a) Ser descendientes en primer grado de militares de las FAM, en activo o caídos en cumplimiento del deber. La SEDENA y la SEMAR confirmará a la CBSEMS este hecho a través de la validación respectiva.

b) Estar inscrito(a) en una IPEMS participante en el PROGRAMA-FAM.

c) Contar con CURP y cuenta de correo electrónico vigente.

d) No haber concluido estudios de EMS, ni contar con un certificado de ese tipo educativo.

e) No estar recibiendo otra beca económica otorgada para el mismo fin por alguna otra dependencia u organismo del Gobierno Federal, durante el tiempo en que reciba los beneficios del PROGRAMA-FAM.

f) Llenar el formato de solicitud de beca a través de la ENCSEEMS, la cual estará disponible en la página www.becasmediasuperior.sep.gob.mx durante los periodos para el registro de aspirantes a una beca.

g) Formar parte de la población objetivo de la respectiva beca a la cual se aspire.

h) Ser alumno regular.

i) El otorgamiento de la beca, para las hijas e hijos de militares caídos en cumplimiento del deber, requerirá la solicitud de la autoridad militar competente y, en su caso, la información específica que solicite la CBSEMS sobre el deceso del militar caído en cumplimiento del deber.

j) Cumplir con los demás requisitos que se establezcan en la(s) convocatoria(s) que para tal efecto se emita(n).

3.4.2 Específicos

3.4.2.1 Beca de Ingreso

a) Estar inscrito en el primer año de estudios en una IPEMS participante.

b) Ser alumno regular al momento de solicitar la beca.

3.4.2.2 Beca de Permanencia

a) Estar cursando el segundo año de estudios o subsecuentes en alguna IPEMS participante.

b) Ser alumno regular de alguna IPEMS participante.

3.4.2.3 Beca de Excelencia

Modalidad por promedio:

a) Ser alumno regular de alguna IPEMS participante, y

b) Haber obtenido un promedio de 10 (diez) en el último periodo escolar de los estudios de secundaria; o bien, en el periodo escolar inmediato anterior a aquel en el que se esté inscrito.

Modalidad por reconocimiento académico:

Haber obtenido algún reconocimiento académico otorgado por instituciones públicas o privadas, nacionales o extranjeras, como consecuencia de su participación en algún concurso, olimpiada o evento similar, en los ámbitos académico, científico y/o de la investigación, o bien con los cuales la SEP haya celebrado instrumentos jurídicos para tal efecto.

3.5 Criterios de selección

Los aspirantes que cumplan con los requisitos establecidos en los presentes Lineamientos y en la(s) convocatoria(s) que para tal fin se emita(n), serán seleccionados primordialmente en función del ingreso mensual per cápita del hogar del solicitante, de conformidad con la información proporcionada en la ENCSEEMS.

Cuando el número de solicitudes no pueda ser atendido con los recursos disponibles, los aspirantes serán seleccionados en función de los siguientes criterios generales de priorización:

I. Tener algún tipo de discapacidad.

II. Aspirantes indígenas.

III. Residir en uno de los municipios que se encuentren incluidos en el Sistema Nacional para la Cruzada contra el Hambre; o bien, en alguno de los municipios incluidos en el Programa Nacional para la Prevención Social de la Violencia y la Delincuencia.

3.6 Criterios de compatibilidad de becas

Ninguna persona podrá beneficiarse con dos o más becas simultáneamente al amparo del PROGRAMA-FAM. En caso de presentarse dicha situación la CBSEMS cancelará la beca otorgada.

La CBSEMS requerirá al becario la devolución de las cantidades que hubiere recibido por la duplicidad de las becas o, en caso que la CBSEMS determine que el becario conserve una de dichas becas, se procederá a descontar de ésta las cantidades referidas.

Para la devolución de las cantidades, la CBSEMS enviará al becario una línea de captura para que éste reintegre los recursos a la Tesorería de la Federación en un plazo no mayor a 20 días naturales. El reintegro quedará documentado una vez que el becario haya remitido a la CBSEMS de manera electrónica la ficha de depósito con abono a la Tesorería de la Federación.

3.7 Montos y características de las becas

MODALIDAD DE LA BECA	MONTO TOTAL	CARACTERÍSTICAS ESPECÍFICAS DE LA OPERACIÓN, FORMA DE PAGO Y PERIODICIDAD
Beca de Ingreso, Permanencia, y Excelencia.	El previsto en la(s) convocatoria(s) que se emita(n) o en el instrumento jurídico respectivo.	Las previstas en la(s) convocatoria(s) que se emita(n) o en el instrumento jurídico respectivo.

Las becas otorgadas, se renovarán siempre y cuando la suficiencia presupuestal lo permita y el alumno mantenga el cumplimiento de los requisitos previstos en el numeral 3.4 de los presentes Lineamientos.

3.8 Derechos y Obligaciones de los becarios

3.8.1 Derechos

a) Recibir un trato digno y respetuoso, sin discriminación alguna.

b) Contar con la información necesaria, de manera clara y oportuna, para resolver sus dudas respecto del PROGRAMA-FAM.

c) Recibir del PROGRAMA-FAM atención y apoyos sin costo.

d) Tener la reserva y privacidad de sus datos personales.

e) Recibir el apoyo con la periodicidad estipulada en la(s) convocatoria(s).

f) Interponer ante la CBSEMS, una queja por escrito o por vía electrónica, respecto de la cancelación de la beca o el no otorgamiento de la misma.

g) Recibir respuesta de la queja a que se refiere el inciso anterior en un máximo de 30 días naturales posteriores a su presentación.

3.8.2 Obligaciones

a) Cumplir con lo señalado en los presentes Lineamientos y en la(s) convocatoria(s) que se emita(n).

b) Proporcionar con veracidad y oportunidad, la información que le sea requerida por el PROGRAMA-FAM.

c) Informar de la obtención de alguna beca o apoyo adicional al otorgado por el PROGRAMA-FAM.

d) Permitir la evaluación del PROGRAMA-FAM, mediante la aportación de los datos que le sean solicitados.

e) Dar seguimiento a su solicitud y al proceso de validación.

f) Recoger en un plazo máximo de 30 días hábiles contados a partir de la notificación de su condición de beneficiario, el medio electrónico de pago.

g) Exhibir a la SEP, cuando le sean solicitados, los originales de los documentos que hubiera adjuntado a la solicitud de beca. En caso de que dichos documentos sean falsos o hayan sido alterados, la SEP cancelará la beca, sin perjuicio de dar vista a las instancias competentes.

h) Las demás que se establezcan en los presentes Lineamientos y en la(s) convocatoria(s) que para tal efecto se emita(n) o en el instrumento jurídico respectivo.

3.9 Causas de terminación de la beca

a) Cuando el becario renuncie a la beca y lo manifieste mediante un escrito dirigido a la CBSEMS.

b) Cuando el becario haya concluido sus estudios de EMS.

c) Cuando al becario se le haya cubierto el apoyo total de la beca conforme a la(s) convocatoria(s).

d) Cuando se haya agotado el tiempo de duración de la beca.

e) Cuando el becario fallezca.

3.10 Causas de cancelación de la beca

a) Cuando el becario incumpla alguna de las obligaciones señaladas en el numeral 3.8.2 de los presentes Lineamientos.

b) Cuando el becario entregue información falsa o incompleta para su incorporación o permanencia en el PROGRAMA-FAM, o altere documentación o los informes requeridos.

c) Cuando deje de cumplir los requisitos para la continuidad de la beca que están establecidos en el numeral 3.4 de los presentes Lineamientos.

d) Cuando el becario no recoja en un plazo máximo de 30 días hábiles, contados a partir de la notificación de su condición de beneficiario, el medio electrónico de pago.

e) Cuando el becario reciba dos o más becas del PROGRAMA-FAM.

f) Por dictamen de la CBSEMS, a petición por escrito del director del plantel, por causas plenamente justificadas como son: expulsión del alumno del plantel, falsedad de la información proporcionada para poder solicitar una beca, haber abandonado los estudios de EMS, gozar de otro beneficio económico para el mismo fin otorgado por alguna otra dependencia u organismo del Gobierno Federal durante el tiempo en que reciba los beneficios de la beca.

g) Cuando la información académica proporcionada por el becario no haya sido validada por el director del plantel, tal como se establece en el numeral 5.3.3 de los presentes Lineamientos.

h) Cuando el becario suspenda sus estudios.

i) Cuando el becario solicite su baja temporal como alumno.

4. Lineamientos Específicos

4.1 Instancias Ejecutoras

Serán instancias ejecutoras del PROGRAMA-FAM:

a) La SEMS a través de la CBSEMS, como encargada de la ejecución, operación, seguimiento y control del PROGRAMA-FAM.

b) Las IPEMS participantes en el PROGRAMA-FAM.

c) La CSPyA de la SEMS, en lo correspondiente a la gestión de los recursos asignados al PROGRAMA-FAM.

d) Los directores de plantel, como únicos responsables de validar la información académica de los aspirantes y de los beneficiarios, así como de resguardar la documentación comprobatoria que se especifique en la(s) convocatoria(s).

e) Las autoridades de las FAM, como responsables de confirmar que los aspirantes a una beca, sean descendientes en primer grado de personal de las FAM, en activo o caído en cumplimiento del deber, así como de entregar oportunamente dicha confirmación a la CBSEMS.

Las instancias ejecutoras, así como los beneficiarios del PROGRAMA-FAM están obligados a reintegrar a la Tesorería de la Federación los recursos que no se destinen a los fines autorizados; asimismo, la instancia normativa que al cierre del ejercicio conserve recursos que no haya devengado, deberá reintegrarlos a la Tesorería de la Federación, de conformidad con las disposiciones que resulten aplicables.

4.2 Instancia Normativa

La SEMS, fungirá como instancia normativa del PROGRAMA-FAM y le corresponderá la interpretación de los presentes Lineamientos, en caso de duda, así como resolver los casos no previstos en los mismos.

4.3 Comité Técnico del PROGRAMA-FAM

El Comité Técnico del PROGRAMA-FAM estará conformado por un representante de las Direcciones Generales adscritas a la SEMS y la COSDAC.

4.4 Atribuciones y Responsabilidades

Corresponderá a la SEP, a través de la SEMS:

a) Aportar oportunamente los recursos destinados a los diferentes tipos de becas establecidos en estos Lineamientos.

b) Evaluar los procedimientos existentes para la asignación de las becas.

c) Autorizar la(s) convocatoria(s) que se emita(n) en el marco del PROGRAMA-FAM.

d) Interpretar los presentes Lineamientos en caso de duda, así como resolver los casos no previstos en los mismos.

Corresponderá a la CSPyA:

a) Gestionar los recursos económicos para los beneficiarios.

b) Presentar los informes a que refiere la LFPyRH, su Reglamento, el PEF y demás disposiciones aplicables.

c) Atender oportunamente las solicitudes de información que reciba de cualquier dependencia o entidad respecto del PROGRAMA-FAM, en el ámbito de su competencia.

d) Las demás que en el ámbito de su competencia establezcan otras disposiciones aplicables.

Corresponderá a la CBSEMS:

a) Operar el PROGRAMA-FAM.

b) Decidir, conforme a la normativa aplicable, las instituciones financieras que se encargaran de la dispersión de los recursos a los beneficiarios, así como los mecanismos y formas de pago que resulten más convenientes de acuerdo a las características de la población en específico, la capacidad instalada de cada institución y la calidad en el servicio.

c) Atender oportunamente las solicitudes de información que reciba de cualquier dependencia o entidad respecto del PROGRAMA-FAM, y que sean de su competencia.

d) Determinar los criterios de selección y requisitos de elegibilidad para los beneficiarios.

e) Recolectar, procesar, resguardar y analizar la información digital que el aspirante proporcione.

f) Gestionar formalmente la confronta del padrón de beneficiarios, ante las instancias correspondientes.

g) Difundir los periodos de validación oportunamente a través de la(s) convocatoria(s) y otros medios como son: comunicados oficiales, circulares o correos electrónicos.

h) Administrar, actualizar, depurar y publicar el padrón de beneficiarios del PROGRAMA-FAM.

i) Notificar a los aspirantes, vía electrónica o bien, por escrito a través de la IPEMS en la que esté inscrito, el resultado de su solicitud de beca.

j) Informar a los beneficiarios, vía electrónica o bien, por escrito o a través de la IPEMS en la que esté inscrito, el procedimiento para acceder a los beneficios de la beca.

k) Notificar a las autoridades educativas correspondientes, para que en el ámbito de su competencia, tomen las medidas pertinentes, con la finalidad de que los directores de plantel realicen la validación de datos en los periodos establecidos.

l) Notificar mediante oficio al Órgano Interno de Control en la SEP, a la Contraloría de la entidad federativa, o a los titulares de los subsistemas participantes, la relación de directores de plantel que omitieron efectuar la validación, para que en el ámbito de su competencia, tomen las medidas pertinentes.

m) Generar la información necesaria para que la CSPyA formule los reportes de rendición de cuentas que señala la normatividad vigente.

n) Revisar y mejorar permanentemente los procedimientos de operación del PROGRAMA-FAM.

o) Atender y dar seguimiento a las quejas y denuncias conforme a lo establecido en el numeral 8.3 de estos Lineamientos.

p) Vigilar, con la colaboración de las IPEMS, que los beneficiarios cumplan con sus obligaciones derivadas del PROGRAMA-FAM.

Corresponderá a los directores de plantel:

a) Confirmar que cada alumno cumple lo descrito en el numeral 5.3.3 de los presentes Lineamientos, mediante su validación a través del SAVE en los periodos que determine la CBSEMS.

b) Solicitar a la CBSEMS, la cancelación de la beca de un alumno, siempre que cuente con razones que justifiquen dicho acto como son: expulsión del alumno del plantel, falsedad de la información proporcionada para poder solicitar una beca, haber abandonado los estudios de EMS, gozar de otro beneficio económico para el mismo fin otorgado por alguna otra dependencia u organismo del Gobierno Federal, durante el tiempo en que reciba los beneficios de la beca.

c) Reportar de manera inmediata a la CBSEMS la baja de los beneficiarios, en caso de que éstos suspendan sus estudios durante el periodo escolar vigente o por fallecimiento, para excluirlos del padrón de beneficiarios.

d) Difundir en espacios públicos del plantel la(s) convocatoria(s) y los resultados oficiales de la selección de becarios emitidos por la CBSEMS.

e) Integrar y resguardar los documentos probatorios específicos de cada uno de los becarios de su plantel, que se establezcan en la(s) convocatoria(s) correspondiente(s).

Corresponderá al Comité Técnico del PROGRAMA-FAM:

a) Aprobar la selección de becarios de entre aquellos aspirantes que cumplan con la totalidad de los requisitos establecidos en estos Lineamientos, de acuerdo al tipo de beca y tomando en consideración los criterios de selección a que se refiere el numeral 3.5 de estos Lineamientos.

Corresponderá a las autoridades de la SEDENA y de la SEMAR:

a) Dar a conocer la(s) convocatoria(s), en todas sus unidades, a través de los medios acordados con el PROGRAMA-FAM.

b) Recibir por parte de la CBSEMS de manera oportuna y por medios electrónicos, la relación de solicitantes de becas en la modalidad de hijas e hijos de elementos en activo, o que hayan caído en cumplimiento de su deber, de las FAM, para su conocimiento y validación.

c) Validar que los solicitantes sean descendientes en primer grado de personal en activo, o caído en cumplimiento de su deber de las FAM y entregar oportunamente dicha validación a la CBSEMS.

d) Informar a la SEMS, cuando el padre o la madre del becario deje de ser un elemento en activo de las FAM, la información se entregará por medios electrónicos y en documento oficial impreso, dentro de los 30 días naturales posteriores a que la autoridad militar determine su cambio de situación.

4.5 Coordinación Institucional

La SEP podrá solicitar en cualquier momento a las IPEMS y a las asociaciones o instituciones con las que haya celebrado instrumentos jurídicos en el marco de este PROGRAMA-FAM: 1) que validen la información y la documentación que presenten los aspirantes con el propósito de verificar su veracidad, autenticidad y cumplimiento de los requisitos solicitados en los presentes Lineamientos, en las convocatorias y en su caso en los instrumentos jurídicos respectivos, y 2) que validen la información y la documentación que presenten los becarios con el propósito de aprobar la emisión de los apoyos subsecuentes de la beca, en los casos que aplique.

5. Operación

5.1 Convocatoria

Las FAM difundirán el PROGRAMA-FAM y publicarán la(s) convocatoria(s) en todas sus unidades administrativas a través de los medios acordados con la CBSEMS. La SEP difundirá el PROGRAMA-FAM y publicará la(s) convocatoria(s) que emita(n) para la asignación de las becas en su página electrónica www.becasmediasuperior.sep.gob.mx en el portal de internet, o por cualquier otro medio como son: comunicados oficiales, circulares o correos electrónicos.

5.2 Solicitudes

Una vez que las FAM y la SEP hayan publicado la(s) convocatoria(s) para obtener una beca, los interesados deberán registrar su solicitud por Internet a través del llenado de la ENCSEEMS, para lo cual deberán acceder a la página electrónica www.becasmediasuperior.sep.gob.mx que estará disponible durante el periodo señalado en la(s) convocatoria(s). Los aspirantes deberán proporcionar correcta y verazmente toda la información solicitada en la ENCSEEMS.

Los aspirantes deberán llenar la solicitud de beca a través de la página electrónica de la SEP www.becasmediasuperior.sep.gob.mx y según se requiera, adjuntar copia escaneada en formato PDF o JPG de aquellos documentos probatorios específicos que se detallen en la(s) convocatoria(s) que para tal efecto se emita(n) y según el tipo de beca de que se trate.

La SEP recibirá en línea las solicitudes de los aspirantes únicamente en las fechas establecidas en la(s) convocatoria(s).

Para iniciar el proceso de registro, el alumno deberá ingresar a la ENCSEEMS con su CURP.

Para los aspirantes que no disponen del servicio de Internet o medios para escanear la documentación que fuera requerida, los planteles de EMS dependientes de la SEP, facilitarán a sus alumnos y a alumnos de otros planteles y subsistemas, el acceso a equipos de cómputo para que puedan llenar la encuesta electrónica ENCSEEMS y adjuntar los documentos probatorios específicos que se establezcan en la(s) convocatoria(s).

La ENCSEEMS sintetiza la condición socioeconómica del hogar en que habita el aspirante a una beca, lo que permite al PROGRAMA-FAM contar con elementos para una selección objetiva de los mismos.

Dicha encuesta recopila la información del aspirante acerca de:

a) Datos personales,

b) Características socioeconómicas y demográficas de los miembros del hogar,

c) Equipamiento del hogar y características de la vivienda, y

d) Otras características de interés para el PROGRAMA-FAM.

Los datos registrados por los aspirantes en la ENCSEEMS, serán verificados por la CBSEMS en su integridad, descartando las solicitudes incompletas. Asimismo, la CBSEMS manejará los datos personales de acuerdo con las disposiciones jurídicas aplicables.

5.3 Selección

5.3.1 Preselección

La CBSEMS realizará la preselección de los beneficiarios del PROGRAMA-FAM verificando el cumplimiento de los requisitos y criterios de selección, obteniendo una lista de prelación de aspirantes atendiendo a los criterios de selección.

La información digital registrada por los solicitantes en la ENCSEEMS, será recopilada y salvaguardada por la CBSEMS la cual verificará su integridad.

La CBSEMS enviará el listado con los registros de los aspirantes, a la SEDENA y SEMAR, con la finalidad de confirmar que los solicitantes sean descendientes en primer grado de elementos de las FAM. Debiendo dichas dependencias, entregar oportunamente la citada validación a la CBSEMS.

5.3.2 Confronta de Padrones

La base de datos de los solicitantes preseleccionados se confrontará con el padrón de beneficiarios de OPORTUNIDADES y con los padrones de beneficiarios de la SEMS de otros Programas de Becas, con la finalidad de evitar la duplicidad de los apoyos a quien cuenta con una beca. Los alumnos identificados como becarios de cualquiera de esos programas, serán excluidos de la lista de prelación.

La CBSEMS gestionará formalmente la confronta ante las instancias correspondientes.

5.3.3 Validación de datos

La validación de la información proporcionada por los solicitantes preseleccionados corresponderá al director del plantel, quien a través del SAVE confirmará que cada alumno cumple con lo siguiente:

5.3.3.1 Beca de Ingreso

a) Que está inscrito en el primer año de algún plan de estudio impartido por la IPEMS.

b) Que es alumno regular al momento de solicitar la beca y en los periodos establecidos por la CBSEMS.

c) Los demás requisitos que se establezcan en la(s) convocatoria(s) que para tal efecto se emita(n).

5.3.3.2 Beca de Permanencia

a) Que está inscrito en el segundo año o subsecuente de alguno de los planes de estudio impartido por la IPEMS.

b) Que es alumno regular al momento de solicitar la beca y en los periodos establecidos por la CBSEMS.

c) Los demás requisitos que se establezcan en la(s) convocatoria(s) que para tal efecto se emita(n).

5.3.3.3 Beca de Excelencia

a) Que está inscrito en el plantel.

b) Que tiene promedio de 10 (diez) en el periodo escolar previo o en el último periodo escolar de sus estudios de secundaria.

c) Que es alumno regular al momento de solicitar la beca y en los periodos establecidos por la CBSEMS.

d) Los demás requisitos que se establezcan en la(s) convocatoria(s) que para tal efecto se emita(n).

A través de la página de Internet del PROGRAMA-FAM www.becasmediasuperior.sep.gob.mx se informará a los beneficiarios del PROGRAMA-FAM la fecha de inicio del periodo de validación, así como en la convocatoria correspondiente.

La condición académica de los becarios, será validada por el Director del Plantel, en los periodos que determine la CBSEMS.

El Director del Plantel será responsable de la información que proporcione al PROGRAMA-FAM y se hará acreedor a las sanciones que eventualmente deriven de sus actos u omisiones conforme a las disposiciones legales aplicables.

En caso que el Director de Plantel, no realice la validación de la condición académica de los solicitantes y becarios del padrón activo, la CBSEMS notificará mediante oficio dicha omisión al Órgano Interno de Control en la SEP, a la Contraloría de la entidad federativa o su equivalente y al titular del subsistema de que se trate, la relación de directores de plantel que omitieron la validación, para que en el ámbito de su competencia, tomen las medidas pertinentes, conforme a las disposiciones aplicables.

5.3.4 Verificación Presupuestal

La CBSEMS verificará la disponibilidad presupuestal con la que cuenta, y presentará ante el Comité Técnico la lista de prelación generada para su aprobación.

5.3.5 Notificación y publicación de resultados

Una vez efectuada la validación de datos, la CBSEMS notificará a los solicitantes y a los becarios que renuevan el apoyo el resultado de su solicitud de beca y de la renovación, respectivamente enviando un correo electrónico a cada uno de ellos o por escrito a través del plantel en el que esté inscrito; dicha información también podrá ser consultada en la página de Internet www.becasmediasuperior.sep.gob.mx.

Los directores de las IPEMS serán responsables de publicar y difundir en sus planteles educativos, los listados enviados por la CBSEMS, con los nombres de los alumnos beneficiarios; asimismo, la CBSEMS publicará en su página de Internet www.becasmediasuperior.sep.gob.mx el listado de beneficiarios de las becas.

Adicionalmente, los alumnos aspirantes podrán consultar el estatus de su solicitud a través del portal electrónico del PROGRAMA-FAM, en la página www.becasmediasuperior.sep.gob.mx con su CURP y contraseña, tal como se realizó al momento de llenar la ENCSEEMS.

El plazo máximo de respuesta a la solicitud de beca, es de 30 días naturales contados a partir de la fecha límite de validación.

5.4 Conformación del padrón

El padrón de beneficiarios del PROGRAMA-FAM lo conforman aquellos que han sido seleccionados para obtener una beca conforme al procedimiento previsto en el numeral 5.3 de estos Lineamientos.

La estructura del padrón de beneficiarios deberá contener los criterios mínimos establecidos para dar cumplimiento al Decreto Presidencial por el que se crea el Sistema Integral de Información de Padrones de Programas Gubernamentales, publicado en el Diario Oficial de la Federación el 12 de enero de 2006.

La administración del padrón de beneficiarios estará a cargo de la CBSEMS y será la responsable de emitir los criterios para su actualización y depuración. Lo anterior, de conformidad con lo establecido en los artículos 7, fracción XI y 12 de la Ley Federal de Transparencia y Acceso a la Información Pública Gubernamental, así como 8 de su Reglamento, el padrón de beneficiarios del PROGRAMA-FAM se publicará en la página electrónica: www.becasmediasuperior.sep.gob.mx.

5.5 Generación y dispersión de pagos

Los montos de las becas se cubrirán, mediante los mecanismos y fechas que se establezcan en la(s) convocatoria(s).

La CBSEMS elegirá aquella(s) institución(es) financiera(s) que se adapte(n) mejor a las características de cada modalidad de beca, cobertura geográfica, capacidad instalada, operativa o de respuesta, conforme a las disposiciones aplicables.

El mecanismo para la dispersión del recurso podrá ser adecuado o modificado conforme a las condiciones particulares de los diferentes sectores de la población a los cuales pertenezcan los beneficiarios.

La CBSEMS notificará a cada beneficiario, a través de su cuenta de correo electrónico o mediante una notificación por escrito al plantel educativo en el que esté inscrito, el procedimiento a seguir para poder disponer de los recursos de su beca, o bien el lugar en donde se le entregará el medio electrónico de pago.

El becario contará con un plazo máximo de 45 días naturales, a partir de la notificación de su condición de beneficiario para disponer del recurso de su beca, en caso contrario, la beca será reasignada de acuerdo a la prelación.

La SEP realizará la dispersión de los pagos antes referidos. Para realizar esta entrega, la SEMS contará con los servicios de alguna(s) institución(es) financiera(s), que fungirá(n) como responsable(s) de la dispersión de los recursos monetarios, por concepto de beca a cada uno de los beneficiarios.

Para lo anterior, la CBSEMS elaborará el listado de pago de becas, que será entregado a la CSPyA y esta última gestionará la dispersión de los recursos a través de la institución financiera.

5.6 Comprobación de pagos

Para la comprobación de pagos a los becarios bastará el estado de cuenta detallado o la relación de pagos efectuados que emita la(s) institución(es) financiera(es) respectiva(s) debidamente firmado y/o sellado.

5.7 Ejecución

5.7.1 Avances Físico-Financieros

La CBSEMS elaborará y remitirá a la CSPyA y ésta, a través de la DGPyEE, enviará trimestralmente a la Cámara de Diputados, por conducto de las comisiones correspondientes, turnando copia a la SHCP y a la SFP, informes sobre el presupuesto ejercido entregado a los beneficiarios a nivel de capítulo y concepto de gasto, indicando el cumplimiento de las metas y objetivos del PROGRAMA-FAM, así como su contribución al cumplimiento de las metas establecidas en los programas de planeación sectorial correspondientes.

Asimismo, en los informes se deberá reportar el ejercicio de los subsidios, detallando los elementos a que se refieren las fracciones I a IX del artículo 75 de la LFPyRH, incluyendo el importe de los recursos. Los informes se deberán presentar a más tardar a los 15 días hábiles posteriores a la terminación de cada trimestre.

Con base en lo establecido en los artículos 106 de la LFPyRH y 7 y 12 de la Ley Federal de Transparencia y Acceso a la Información Pública Gubernamental, la CBSEMS publicará periódicamente en la página de Internet del PROGRAMA-FAM www.becasmediasuperior.sep.gob.mx la información relativa al PROGRAMA-FAM, incluyendo el avance en el cumplimiento de sus metas y objetivos. Para cumplir lo establecido en el artículo 107 de la LFPyRH, la CSPyA proveerá de la información en los términos que le sea solicitada por la DGPyRF.

5.7.2 Gastos de Operación

Hasta el 1.5% (uno punto cinco por ciento) del presupuesto total asignado al PROGRAMA-FAM podrá ser destinado para los gastos de operación, supervisión y seguimiento del PROGRAMA-FAM que se relacionen con servicios personales, honorarios, materiales y suministros, servicios generales y difusión del PROGRAMA-FAM en los términos de los presentes Lineamientos y la normatividad de la Administración Pública Federal a que deban sujetarse.

5.7.3 Cierre del Ejercicio

El PROGRAMA-FAM se sujetará a la normatividad aplicable en materia de cierre del ejercicio programático presupuestal.

5.7.4 Recursos No Devengados

Los recursos no devengados al 31 de diciembre del ejercicio fiscal correspondiente, deberán ser reintegrados a la Tesorería de la Federación, de conformidad con las disposiciones vigentes en la materia.

6 Auditoría, Control y Seguimiento

La SEMS y la CBSEMS verificarán que el PROGRAMA-FAM no se contrapone, afecta o presenta duplicidades con otros programas y acciones del Gobierno Federal en cuanto a su diseño, beneficios, apoyos otorgados y población objetivo, así como que cumple con la normatividad que le resulta aplicable.

Los recursos asignados para la operación del PROGRAMA-FAM podrán ser fiscalizados y auditados por la SHCP, la SFP, la Auditoría Superior de la Federación y demás instancias que en el ámbito de sus respectivas atribuciones resulten competentes.

7 Evaluación

7.1 Interna

La CBSEMS, como responsable de operar el PROGRAMA-FAM, podrá llevar a cabo las evaluaciones internas que considere apropiadas conforme a las necesidades del PROGRAMA-FAM y los recursos humanos y presupuestales disponibles, con el fin de monitorear el desempeño del mismo. Para dichas evaluaciones, se coordinará con las unidades administrativas competentes de la SEP.

7.2 Externa

La Dirección General de Evaluación de Políticas en uso de las atribuciones que le confiere el artículo 40 del Reglamento Interior de la SEP, se coordinará con la SEMS para llevar a cabo la instrumentación de lo establecido para la evaluación externa de los programas federales, de conformidad con lo previsto en la Ley General de Desarrollo Social, el PEF, los Lineamientos Generales para la Evaluación de los Programas Federales de la Administración Pública Federal y el Programa Anual de Evaluación (PAE) 2013.

El PROGRAMA-FAM publicará los resultados de la evaluación externa de acuerdo con los plazos y términos previstos en la normatividad vigente a través de su sitio de Internet www.becasmediasuperior.sep.gob.mx.

8 Transparencia

8.1 Difusión y Promoción

De acuerdo con lo establecido en los artículos 7 y 12 de la Ley Federal de Transparencia y Acceso a la Información Pública Gubernamental, estos Lineamientos, las convocatorias que se emitan al amparo de los mismos y, en su momento, el listado de los beneficiarios y el nombre de las instituciones en que se encuentran inscritos, estarán disponibles en la página electrónica de la SEP www.sems.gob.mx y www.becasmediasuperior.sep.gob.mx con la finalidad de hacer público el PROGRAMA-FAM.

El PROGRAMA-FAM en conjunto con las autoridades de las FAM definirán la estrategia de difusión a nivel nacional y al interior de sus dependencias, de la convocatoria y de los resultados del proceso de selección que involucre a nuevos becarios hijas e hijos de militares.

Las FAM darán a conocer la convocatoria, en todas sus unidades, a través de los medios acordados con el PROGRAMA-FAM. En dicha convocatoria se informará sobre los requisitos que los aspirantes deberán cumplir y la fecha máxima de recepción de las solicitudes. Las IPEMS participantes en el PROGRAMA-FAM se podrán consultar en la página de Internet www.becasmediasuperior.sep.gob.mx.

Por su parte, la publicidad que, en su caso, se adquiera para la difusión del PROGRAMA-FAM deberá incluir, claramente visible y audible, la siguiente leyenda: “Este programa es público, ajeno a cualquier partido político. Queda prohibido el uso para fines distintos a los establecidos en el programa”.

8.2 Contraloría Social

Con el propósito de incorporar a la ciudadanía en el control, vigilancia y evaluación de los programas sociales, la CBSEMS promoverá la contraloría social con base en la normatividad establecida para tal efecto, fomentando acciones que transparenten la operación del PROGRAMA-FAM.

La SFP podrá verificar lo correspondiente a la realización de dichas acciones.

8.3 Quejas y denuncias

Los becarios, las IPEMS participantes en el PROGRAMA-FAM, los gobiernos locales y municipales y la población en general podrán dirigirse a la CBSEMS para aclarar dudas, formular comentarios y sugerencias y presentar quejas o denuncias que contribuyan a una operación más eficiente y transparente del PROGRAMA-FAM, al domicilio ubicado en la calle Centeno número 670, Colonia Granjas México, Delegación Iztacalco, Código Postal 08400, en México, Distrito Federal.

Las quejas y denuncias también se podrán captar en las siguientes instancias:

Instancia	Teléfono	Correo y página Electrónica
Órgano Interno de Control en la SEP	3601-8650 exts. 66224, 66242, 66243 y 66244 Larga distancia sin costo 01800-2288-368	http://www.oic.sep.gob.mx/portal3/index.php quejas@sep.gob.mx
Secretaría de la Función Pública	Larga distancia sin costo: 01 800 386-2466 De la Ciudad de México: 2000-2000	www.funcionpublica.gob.mx quejas@funcionpublica.gob.mx contactociudadano@funcionpublica.gob.mx
Programa de Becas de Educación Media Superior (Atención Ciudadana)	3601-1000 exts. 60540, 60541 y al 01800-1128 893	www.becasmediasuperior.sep.gob.mx becasmediasuperior@sep.gob.mx

La CBSEMS atenderá las inconformidades que se presenten, realizará las investigaciones pertinentes y, en su caso, turnará al Órgano Interno de Control en la SEP las quejas que sean de su competencia.

19 DE AGOSTO
ANIVERSARIO DE LA INSTALACION DE LA SUPREMA JUNTA NACIONAL AMERICANA DE ZITACUARO, EN 1811

A raíz de la invasión francesa a la península Ibérica que dejó al trono español sin rey, se crearon juntas de defensa para hacer frente al enemigo. Por el mismo motivo, en un intento por defenderse del enemigo común, aparecieron otras similares en tierras americanas.

A finales de agosto de 1808, llegaron a la Nueva España comisionados y representaciones de las juntas de Sevilla, Valencia y Zaragoza para solicitar el reconocimiento oficial. Las autoridades locales no sabían a cuál de ellas obedecer, pues todas se llamaban supremas, por lo que acordaron no reconocer a ninguna. El 15 de septiembre del mismo año, el virrey Iturrigaray fue derrocado por un grupo de españoles, pues se sospechaba que, aprovechando la fiebre juntista, trataría de independizar al reino y convertirse en monarca. Sin embargo, la idea de crear una junta en territorio novohispano no desapareció. En Valladolid (actual Morelia) surgió un grupo que buscó construirla, pero fue descubierto y desintegrado. El relevo lo asumieron los conspiradores de Querétaro y al hacerlo desataron el movimiento insurgente encabezado por Miguel Hidalgo, en 1810.

Un año después, en Saltillo, los caudillos insurgentes ordenaron a Ignacio López Rayón regresar al centro del territorio, dirigiendo el grueso del ejército, con José María Liceaga como segundo al mando. Luego de algunos enfrentamientos armados, López Rayón se estableció en la villa de Zitácuaro, lugar que pronto se convirtió en la principal fortaleza militar insurgente y después en sede del gobierno.

Se celebró una asamblea de generales insurgentes el 19 de agosto, en la que se acordó la instalación de una “Suprema Junta Nacional Americana que, compuesta de cinco individuos, llenen el hueco de la soberanía”. Resultaron electos como vocales López Rayón, en carácter de presidente, Liceaga, y el teólogo José Sixto Berdusco, cura de Tuzantla y apoderado de José María Morelos. A los pocos días se invitó a Morelos para participar como cuarto vocal. Las facultades de la Junta de Zitácuaro serían muy similares a las de la Junta Suprema Central Gubernativa creada en la Península en 1808, pues su función principal, además de gobernar, sería administrar justicia y constituirse como una especie de secretaría de guerra, que también fabricó moneda y trazó un plan de reformas fiscales.

La Junta convocó a la oficialidad, gobernadores y alcaldes de indios de las poblaciones próximas para prestarle juramento de fidelidad y obediencia. Desde entonces, la mayoría de los jefes guerrilleros la mantuvieron informada de sus operaciones y le hicieron sugerencias de nuevos nombramientos. Mientras esto sucedía, el presidente de la Junta se dedicó a redactar los Elementos de nuestra Constitución, primer esbozo constitucional del país. El 2 de enero de 1812, el ejército virreinal lanzó un ataque contra Zitácuaro, que concluyó con el incendio de la villa. Los vocales de la Junta lograron huir, junto con más de 500 hombres, y llegar al pueblo de Tlalchapa. Poco tiempo después, decidieron establecerse en el Real de Minas de Sultepec, donde continuaron sus labores.

La Junta hizo las veces de una Audiencia para los insurgentes, es decir, se desempeñó como una especie de tribunal superior. Por otro lado, continuó dirigiendo las operaciones militares y realizando nombramientos. También publicó el Ilustrador Americano, dirigido por el Dr. José María Cos y el Dr. Francisco Lorenzo de Velasco.

Luego de un ataque realista a Sultepec, los vocales de la Junta se separaron. Decidieron entonces que a cada vocal le correspondería una demarcación territorial con el grado de capitanes generales: A Berdusco tocó el poniente (Michoacán), a Liceaga el norte (Guanajuato), a Morelos el sur (Oaxaca, Veracruz y Puebla) y a Rayón el oriente (México).

Sin consultarlo con el resto de los vocales, Berdusco decidió tomar Valladolid a finales de enero de 1813, pero fracasó rotundamente. Tanto lo afectó la derrota que renunció a su cargo de vocal; luego se retractó, pero comenzó una lucha virulenta contra López Rayón.

Las famosas campañas militares de Morelos en el sur son bien conocidas. Pero ni siquiera su enorme prestigio fue capaz de salvar las intrigas al interior de la Junta.

La Suprema Junta Nacional Americana entró en crisis por las pugnas entre López Rayón, Berdusco y Liceaga, hasta que se desintegró el 18 de septiembre de 1813, por decreto del Congreso de Chilpancingo.

Día de fiesta y solemne para la Nación. La Bandera deberá izarse a toda asta.

Instituto Nacional de Estudios Históricos de las Revoluciones de México.

190813-20.00